

SENATO DELLA REPUBBLICA

————— XIV LEGISLATURA —————

N. 1827
TAB. 14
Annesso 171

DISEGNO DI LEGGE

presentato dal Ministro dell'economia e delle finanze

(TREMONTI)

(V. Stampato Camera n. 3201)

approvato dalla Camera dei deputati l'11 novembre 2002

*Trasmesso dal Presidente della Camera dei deputati alla Presidenza
il 13 novembre 2002*

**Bilancio di previsione dello Stato per l'anno finanziario 2003
e bilancio pluriennale per il triennio 2003-2005**

TABELLA n. 14

**Stato di previsione del Ministero per i beni e le attività culturali
per l'anno finanziario 2003**

—————
ANNESSO N. 171
—————

CONTO CONSUNTIVO

SOCIETÀ DI CULTURA «LA BIENNALE DI VENEZIA» – VENEZIA

ESERCIZIO FINANZIARIO 2001

ANNESSO N. 171

**allo stato di previsione del Ministero per i beni e le attività culturali
per l'anno finanziario 2003**

CONTO CONSUNTIVO

SOCIETÀ DI CULTURA «LA BIENNALE DI VENEZIA»

ESERCIZIO FINANZIARIO 2001

RENDICONTO FINANZIARIO 2001

la Biennale di Venezia

BILANCIO AL 31 DICEMBRE 2001

SITUAZIONE PATRIMONIALE

ATTIVITA'

		2001	2000
A)	CREDITI VERSO SOCI PER VERSAMENTI ANCORA DOVUTI	0	0
B)	IMMOBILIZZAZIONI		
I	IMMATERIALE		
	CONCESSIONI, LICENZE, MARCHI E DIRITTI SIMILI	43.608.715.539	43.380.999.952
	ALTRE	18.355.512.996	12.206.687.392
	TOTALE IMMOBILIZZAZIONI IMMATERIALE	61.964.228.535	55.587.687.344
II	MATERIALE		
	IMPIANTI E MACCHINARI	111.423.599	92.808.666
	ATTREZZATURE INDUSTRIALI	399.635.385	1.267.329.233
	PATRIMONIO ASAC	21.288.036.960	21.288.036.960
	ALTRI BENI	504.192.317	686.765.521
	TOTALE IMMOBILIZZAZIONI MATERIALE	22.303.288.261	23.334.940.380
III	FINANZIARIE		
	CREDITI		
	VERSO ALTRI		
	ESIGIBILI ENTRO L'ESERCIZIO	616.632.366	593.615.725
	ESIGIBILI OLTRE L'ESERCIZIO	18.448.247.784	11.561.233.189
	TOTALE CREDITI	19.064.880.150	12.154.848.914
	TOTALE IMMOBILIZZAZIONI FINANZIARIE	19.064.880.150	12.154.848.914
	TOTALE IMMOBILIZZAZIONI	103.332.396.946	91.077.476.638
C)	ATTIVO CIRCOLANTE		
I	RIMANENZE	0	0
II	CREDITI		
	CREDITI VERSO CLIENTI		
	ESIGIBILI ENTRO L'ESERCIZIO	3.595.945.080	1.825.608.891
	ESIGIBILI OLTRE L'ESERCIZIO	0	0
	VERSO ENTI FINANZIATORI		
	ESIGIBILI ENTRO L'ESERCIZIO	6.481.782.310	5.176.968.810
	ESIGIBILI OLTRE L'ESERCIZIO	0	0
	VERSO ALTRI		
	ESIGIBILI ENTRO L'ESERCIZIO	9.528.817.732	8.637.421.911
	ESIGIBILI OLTRE L'ESERCIZIO	492.500.000	514.500.000
	TOTALE CREDITI	20.099.045.122	16.154.499.612

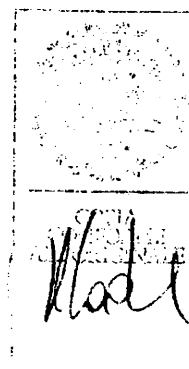

Kadi



III	ATTIVITA' FINANZIARIE CHE NON COSTITUISCONO IMMOBILIZZAZIONI	0	0
IV	DISPONIBILITA' LIQUIDE		
	DEPOSITI BANCARI E POSTALI	59.818.414	736.427.565
	DENARO E VALORI IN CASSA	6.478.900	2.927.720
	TOTALE DISPONIBILITA' LIQUIDE	66.297.314	739.355.285
	TOTALE ATTIVO CIRCOLANTE	20.165.342.436	16.893.854.897
D)	RATEI E RISCONTI	261.586.253	887.334.174
	TOTALE ATTIVITA'	<u>123.759.325.635</u>	<u>108.858.665.709</u>
	<u>PASSIVITA'</u>		
A)	PATRIMONIO NETTO		
I	CAPITALE SOCIALE	0	0
II	RISERVA DA SOPRAPPREZZO DELLE AZIONI	0	0
III	RISERVA DI RIVALUTAZIONE	0	0
IV	RISERVA LEGALE	0	0
V	RISERVA PER AZIONI PROPRIE IN PORTAFOGLIO	0	0
VI	RISERVE STATUTARIE	0	0
VII	RISERVA DA TRASFORMAZIONE	66.064.479.667	66.064.479.667
VIII	UTILI (PERDITE) PORTATI A NUOVO	8.400.405	7.799.184
IX	UTILE (PERDITA) DELL'ESERCIZIO	547.863	601.221
	TOTALE PATRIMONIO NETTO	66.073.427.935	66.072.880.072
B)	FONDI PER RISCHI E ONERI		
	ALTRI FONDI	20.000.000	20.000.000
	TOTALE FONDI PER RISCHI ED ONERI	20.000.000	20.000.000
C)	TRATTAMENTO DI FINE RAPPORTO DI LAVORO SUBORDINATO	3.726.713.560	3.225.245.679
D)	DEBITI		
	DEBITI VERSO BANCHE		
	ESIGIBILI ENTRO L'ESERCIZIO	7.467.952.929	5.500.413.495
	ESIGIBILI OLTRE L'ESERCIZIO	15.573.722.762	8.648.735.033
	DEBITI VERSO FORNITORI		
	ESIGIBILI ENTRO L'ESERCIZIO	13.671.049.817	14.584.693.824
	ESIGIBILI OLTRE L'ESERCIZIO	0	0

Alodi

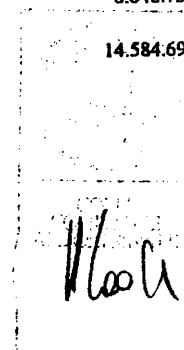

DEBITI TRIBUTARI		
ESIGIBILI ENTRO L'ESERCIZIO	412.010.247	380.343.881
ESIGIBILI OLTRE L'ESERCIZIO	0	0
DEBITI VERSO ISTITUTI DI PREVIDENZA E DI SICUREZZA SOCIALE		
ESIGIBILI ENTRO L'ESERCIZIO	332.893.863	452.266.029
ESIGIBILI OLTRE L'ESERCIZIO	0	0
ALTRI DEBITI		
ESIGIBILI ENTRO L'ESERCIZIO	1.924.328.685	1.471.305.201
ESIGIBILI OLTRE L'ESERCIZIO	0	0
TOTALE DEBITI	39.381.958.303	31.037.757.463
E) RATEI E RISCONTI	14.557.225.837	8.502.782.495
TOTALE PASSIVITA'	<u>123.759.325.635</u>	<u>108.858.665.709</u>
<u>CONTI D'ORDINE</u>		
GARANZIE PRESTATE		
GARANZIE PERSONALI:		
FIDEJUSSIONI PRESTATE A:		
CONTROLLATE DA CONTROLLANTI	0	0
TERZI	10.281.141.529	5.341.474.422
TOTALE CONTI D'ORDINE	<u>10.281.141.529</u>	<u>5.341.474.422</u>

Made



Made

BILANCIO AL 31 DICEMBRE 2001

<u>CONTO ECONOMICO</u>		2001	2000
A)	VALORE DELLA PRODUZIONE		
1)	RICAVI DELLE VENDITE E DELLE PRESTAZIONI	13.352.306.879	5.704.013.665
5)	ALTRI RICAVI E PROVENTI		
	CONTRIBUTI DA ENTI FINANZIATORI	33.537.000.000	34.505.516.840
	CONTRIBUTI IN C/ RISTRUTTURAZIONE	3.188.612.979	1.462.382.122
	ALTRI RICAVI	185.703.114	159.300.042
	TOTALE VALORE DELLA PRODUZIONE	50.263.622.972	41.831.212.669
B)	COSTI DELLA PRODUZIONE		
6)	PER MATERIALE DI CONSUMO	608.126.431	269.619.924
7)	PER SERVIZI	30.751.363.488	26.191.866.774
8)	PER GODIMENTO DI BENI DI TERZI	3.411.102.767	2.659.559.337
9)	PER IL PERSONALE		
	SALARI E STIPENDI	6.761.532.613	6.345.001.911
	ONERI SOCIALI	1.797.246.636	1.739.146.431
	TRATTAMENTO DI FINE RAPPORTO	687.833.921	943.674.521
	TRATTAMENTO DI QUIESCENZA E SIMILI	0	0
	ALTRI COSTI	55.762.238	240.003.427
10)	AMMORTAMENTI E SVALUTAZIONI		
	AMMORTAMENTO DELLE IMMOBILIZZAZIONI IMMATERIALI	3.818.160.658	1.668.771.343
	AMMORTAMENTO DELLE IMMOBILIZZAZIONI MATERIALI	1.617.849.445	1.509.745.029
	ALTRE SVALUTAZIONI DELLE IMMOBILIZZAZIONI	0	0
	SVALUTAZIONE DEI CREDITI COMPRESI NELL'ATTIVO CIRCOLANTE E DELLE DISPONIBILITA' LIQUIDE	0	0
13)	ALTRI ACCANTONAMENTI	0	0
14)	ONERI DIVERSI DI GESTIONE	297.747.234	400.215.855
	TOTALE COSTI DELLA PRODUZIONE	49.806.725.431	41.967.604.552
	DIFFERENZA (VALORE DELLA PRODUZIONE - COSTI DELLA PRODUZIONE)	456.897.541	-136.391.883*
C)	PROVENTI E ONERI FINANZIARI		
16)	ALTRI PROVENTI FINANZIARI		
	DA CREDITI ISCRITTI NELLE IMMOBILIZZAZIONI	0	0
	DA TITOLI ISCRITTI NELLE IMMOBILIZZAZIONI	0	0
	DA TITOLI ISCRITTI NELL'ATTIVO CIRCOLANTE	0	0
	PROVENTI DIVERSI DAI PRECEDENTI	101.184.708	181.021.639
17)	INTERESSI E ALTRI ONERI FINANZIARI	706.018.895	318.011.245
	TOTALE PROVENTI E ONERI FINANZIARI	-604.834.187	-136.989.606

Mada



Mada

D) RETTIFICHE DI VALORE DI ATTIVITA' FINANZ.

18)	RIVALUTAZIONI	0	0
19)	SVALUTAZIONI	0	0
TOTALE RETT. DI VALORE DI ATTIVITA' FINANZIARIE		0	0

E) PROVENTI ED ONERI STRAORDINARI

20)	PROVENTI STRAORDINARI:		
	SOPRAVV. ATTIVE E INSUSSIST. DEL PASSIVO	703.018.837	558.103.700
	ALTRI PROVENTI STRAORDINARI	0	0
	TOTALE PROVENTI STRAORD.	703.018.837	558.103.700
21)	ONERI STRAORDINARI:	554.534.328	284.120.990
TOTALE PROVENTI ED ONERI STRAORDINARI		148.484.509	273.982.710
RISULTATO PRIMA DELLE IMPOSTE		547.863	601.221
22)	IMPOSTE SUL REDDITO DELL'ESERCIZIO	0	0
26)	UTILE (PERDITA) DI ESERCIZIO	547.863	601.221

Handwritten signature



Handwritten signature

RENDICONTO FINANZIARIO PER L'ESERCIZIO 2001

(Importi espressi in milioni di lire)

<u>A. DISPONIBILITA' FINANZIARIE NETTE INIZIALI</u>	<u>739</u>
<u>B. FLUSSO MONETARIO DA (PER) ATTIVITA' DI ESERCIZIO</u>	
Utile	1
Ammortamenti	5.436
Variazione netta del TFR	501
Variazione netta degli Altri fondi del Passivo	<u>1</u>
B.1. Utile (Perdita) dell'attività d'esercizio prima	5.939
(Incremento) Decremento dei crediti vs/clienti	(1.770)
(Incremento) Decremento dei crediti vs/enti finanziatori	(1.305)
(Incremento) Decremento degli altri crediti	(870)
Incremento (Decremento) dei Debiti vs/fornitori	(914)
Incremento (Decremento) degli Altri debiti	365
Incremento (Decremento) delle altre voci di capitale circolante	<u>6.680</u>
B.2. Totale Incremento (Decremento) del capitale circolante	2.186
TOTALE FLUSSO MONETARIO DA (PER) ATTIVITA' D'ESERC. (B1+/-)B2	8.125
<u>C. TOTALE FLUSSO MONETARIO DA (PER) ATTIVITA' DI INVESTIMENTO</u>	
Investimenti in:	
- Immobilizzazioni Immateriali	(10.195)
- Immobilizzazioni Materiali	(586)
- Immobilizzazioni Finanziarie	<u>(6.910)</u>
TOTALE FLUSSO MONETARIO DA (PER) ATTIVITA' DI INVESTIMENTO	(17.691)
<u>D. TOTALE FLUSSO MONETARIO DA (PER) ATTIVITA' DI FINANZIAMENTO</u>	
Accensione di nuovi finanziamenti	<u>8.893</u>
E. FLUSSO MONETARIO DEL PERIODO (B+C+D)	<u>(673)</u>
<u>DISPONIBILITA' FINANZIARIE NETTE FINALI (A-E)</u>	<u>66</u>

Made

