

# SENATO DELLA REPUBBLICA

————— XIV LEGISLATURA —————

**N. 700**  
**TAB. 14**  
**Annesso 68**

## **DISEGNO DI LEGGE**

**presentato dal Ministro dell'economia e delle finanze**  
**(TREMONTI)**

**COMUNICATO ALLA PRESIDENZA IL 30 SETTEMBRE 2001**

---

**Bilancio di previsione dello Stato per l'anno finanziario 2002**  
**e bilancio pluriennale per il triennio 2002-2004**

---

## **TABELLA n. 14**

**Stato di previsione del Ministero per i beni e le attività culturali**  
**per l'anno finanziario 2002**

---

**ANNESSO N. 68**

---

**CONTO CONSUNTIVO**

**FONDAZIONE GIULIO PASTORE**

**ESERCIZIO FINANZIARIO 2000**

**ANNESSO N. 68**

**allo stato di previsione del Ministero per i beni e le attività culturali  
per l'anno finanziario 2002**

---

**CONTO CONSUNTIVO**

**FONDAZIONE GIULIO PASTORE**

**ESERCIZIO FINANZIARIO 2000**



# **RENDICONTO FINANZIARIO 2000**

**PARTE I - ENTRATE**

**PARTE II - USCITE**

*fgp*

Fondazione Giulio Pastore

*Il Segretario generale*

Roma, 6 aprile 2001

On. Ministero  
per i Beni e le Attività culturali  
Ufficio Centrale per i Beni librari  
le Istituzioni culturali e l'editoria  
Via Michele Mercati, 4  
ROMA

Invio copia della relazione sull'attività svolta dalla nostra Fondazione nel 2000 e del bilancio consuntivo 2000, approvati dal Consiglio di amministrazione nella seduta del 30 marzo scorso.

Con i migliori saluti.

- Benedetto Cali -

*B. Cali*

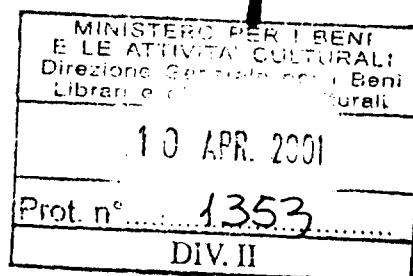
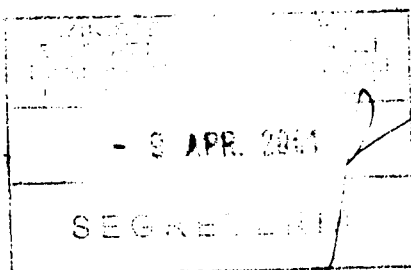

№ 2507

**SITUAZIONE PATRIMONIALE, CONTO ECONOMICO  
E SITUAZIONE AMMINISTRATIVA  
AL 31 DICEMBRE 2000**



## BILANCIO AL 31 DICEMBRE 2000

### SITUAZIONE PATRIMONIALE

#### Attività

Cassa	L.	204.834
Banche	"	95.447.960
Conto Corrente Postale	"	6.101.728
Mobilio	"	38.020.539
Macchinario	"	148.282.544
Libri	"	125.143.238
Crediti	"	109.683.722
Depositi cauzione	"	<u>29.000.000</u>
<b>Totale Attività</b>	L.	551.884.565
Perdita d'esercizio	"	<u>1.377.014</u>
<b>Totale Attività</b>	L.	<u><u>553.261.579</u></u>

#### Passività

Fondo di dotazione	"	163.000.000
Fondo riserva indivisibile	"	65.582.743
Fondo ammortamento mobilio	"	36.796.319
Fondo ammortamento macchinario	"	123.614.719
Fondo svalutazione libri	"	121.945.534
Debiti	"	<u>42.322.264</u>
<b>Totale passività</b>	L.	<u><u>553.261.579</u></u>

**FONDAZIONE GIULIO PASTORE**  
**IL PRESIDENTE**  
**(Prof. Vincenzo Saba)**

*V. Saba*



## CONTO ECONOMICO

### Costi

Spese generali di amministrazione	L.	143.319.501
Spese funzionamento organi sociali	"	58.000.000
Spese personale	"	58.451.217
Collaboratori	"	26.881.194
Spese generali delle attività istituzionali	"	722.945.743
Interessi passivi	"	1.449.682
Sopravvenienze passive	"	6.059.939
Quota ammortamento mobilio	"	832.168
Quota ammortamento macchinario	"	14.419.167
Quota svalutazione libri	"	12.514.323
<b>Totale costi</b>	<b>L.</b>	<b>1.044.873.634</b>

### Ricavi

Quote soci sostenitori	L.	71.000.000
Contributi e sovvenzioni per studi, ricerche e attività formative - Istituzionali	"	119.750.000
Contributi e sovvenzioni per studi, ricerche e attività formative - Commerciali	"	509.500.000
Contributi per convegni e seminari	"	67.178.695
Contributo dello Stato (Legge 534/1996)	"	150.000.000
Contributi della Regione (Legge 42/1997)	"	-38.559.000
Contributo della Cisl	"	80.000.000
Proventi diversi	"	1.931.600
Sopravvenienze attive	"	5.482.982
Interessi attivi	"	94.343
<b>Totale ricavi</b>	<b>L.</b>	<b>1.043.496.620</b>
Perdite d'esercizio	"	1.377.014
<b>Totale</b>	<b>L.</b>	<b>1.044.873.634</b>

FONDAZIONE GIULIO PASTORE  
IL PRESIDENTE  
(Prof. Vincenzo Saba)

*Vincenzo Saba*

## Dettagli del Bilancio al 31 dicembre 2000

### Banche

S. Paolo IMI c/c n. 5289	L.	88.688.345	
S. Paolo IMI c/c n. 5290	"	6.759.615	L. 95.447.960
		<u>                    </u>	<u>                    </u>

### Conto corrente postale

n. 42892000: esistenza al 31.12.2000			L. 6.101.728
			<u>                    </u>

### Crediti

Credito Mod. 760 anno 2000	L.	6.167.000	
Anticipi	"	1.636.722	
Contributi da ricevere	"	10.000.000	
ISFOL (fattura da emettere)	"	68.000.000	
Clienti: FINAM	"	7.680.000	
Clienti: ENI	"	16.200.000	L. 109.683.722
		<u>                    </u>	<u>                    </u>

### Contributo della Cisl

L. 80.000.000

### Quote soci sostenitori

Fisascat-Cisl	L.	10.000.000	
Flaei-Cisl	"	10.000.000	
Inas-Cisl	"	10.000.000	
Ust-Cisl - Venezia	"	5.000.000	
Fisba-Cisl	"	5.000.000	
Fnp-Cisl	"	5.000.000	
Usr-Cisl Toscana	"	2.500.000	
Fpi-Cisl	"	5.000.000	
Usr-Cisl Piemonte	"	2.500.000	
Ma.g.i.c.a.	"	5.000.000	
Istituto G. Toniolo	"	10.000.000	
Filca-Cisl	"	1.000.000	L. 71.000.000
		<u>                    </u>	<u>                    </u>

**FONDAZIONE GIULIO PASTORE**

**IL PRESIDENTE**

*(Prof. Vincenzo Saba)*

*V. Saba*

**Contributi e sovvenzioni per studi, ricerche,  
attività formative e centro studi e documen-  
tazione (istituzionali)**

Cisl per 50° anniversario (ricerca)	L.	50.000.000	
Fnp-Cisl	"	30.000.000	
Cisl-Piemonte	"	20.000.000	
Fnp Cisl-Piemonte	"	10.000.000	
Cisl-Ufficio internazionale	"	7.000.000	
Ust Cisl-Venezia	"	2.500.000	
Ust Cisl-Sassari	"	250.000	
		<u>          </u>	<u>L. 119.750.000</u>

**Contributi e sovvenzioni per studi, ricerche,  
attività formative e centro studi e documen-  
tazione (commerciali)**

Isfol	L.	170.000.000	
Ferrovie dello Stato S.p.A.	"	105.000.000	
Eni-Formazione	"	97.500.000	
Finam	"	80.000.000	
Imprenditorialità Giovanile S.p.A.	"	57.000.000	
		<u>          </u>	<u>L. 509.500.000</u>

**Contributi per Convegni e seminari**

Cee	L.	64.178.695	
Ust Cisl-Sassari	"	3.000.000	
		<u>          </u>	<u>L. 67.178.695</u>

**FONDAZIONE GIULIO PASTORE  
IL PRESIDENTE  
(Prof. Vincenzo Saba)**

*Vincenzo Saba*

**Spese generali delle attività istituzionali**

Borse di ricerca	L.	16.613.358	
Studi, ricerche e attività formative	"	446.812.306	
Convegni e seminari	"	102.952.728	
Missioni di studio e partecipazione ad attività esterne	"	2.895.000	
Pubblicazioni e acquisizione libri	"	18.931.730	
Spese biblioteca e Centro studi e documentazione	"	97.509.150	
Abbonamento periodici	"	21.731.471	
Quote di partecipazione in associazioni	"	500.000	
Convenzione Lumsa	"	15.000.000	
			<u>L. 722.945.743</u>

**Proventi diversi**

Abbonamenti "Lavoro e Sindacato"	L.	1.931.600	<u>L. 1.931.600</u>
----------------------------------	----	-----------	---------------------

**Depositi cauzionali**

Deposito cauzionale per locazione uffici	L.	12.000.000	
Deposito cauzionale Isfol	"	17.000.000	<u>L. 29.000.000</u>

**Debiti**

Fornitori c/fatture	L.	2.540.000	
IVA a debito	"	2.777.264	
Compensi da corrispondere	"	21.350.000	
Erario- IRPEF	"	10.528.000	
Erario- INPS	"	3.127.000	
Quote associative da corrispondere	"	2.000.000	
			<u>L. 42.322.264</u>

**FONDAZIONE GIULIO PASTORE**  
**IL PRESIDENTE**  
**(Prof. Vincenzo Saba)**

*Vincenzo Saba*

### Spese generali e di amministrazione

Affitto sede e condominio	L.	85.203.811	
Pulizia e manutenzione locali	"	2.049.690	
Elettricità e riscaldamento	"	4.307.000	
Telefoniche	"	12.282.000	
Cancelleria e stampati	"	1.685.850	
Fotocopiatrice, computer e macchine	"	11.256.940	
Attrezzature varie	"	13.364.380	
Postali e c.c.p.	"	1.505.200	
Spese bancarie	"	1.550.180	
Valori bollati e vidimazioni	"	1.442.500	
Varie	"	3.057.950	
Imposte e tasse	"	3.621.000	
Assicurazioni e prevenzioni	"	<u>1.993.000</u>	<u>L. 143.319.501</u>

### Spese personale

Salari e stipendi	L.	21.155.835	
Contributi Inps	"	5.504.142	
Contributi Inail	"	160.000	
Quota accantonamento tratt. fine rapporto	"	2.272.990	
Contributi INPS su compensi collaboratori	"	<u>29.358.950</u>	<u>L. 58.451.917</u>

### Interessi attivi

Sul c.c.p.	L.	26.623	
Bancari	"	<u>67.720</u>	<u>L. 94.343</u>

FONDAZIONE GIULIO PASTORE  
IL PRESIDENTE  
(Prof. Vincenzo Saba)

*Vincenzo Saba*