

XVI legislatura

Il bilancio dello Stato 2010-2012 Una analisi delle spese per missioni e programmi

elementi di
documentazione

Gennaio 2010
n. 26



servizio del bilancio
del Senato



Servizio del Bilancio

Direttore dott. Clemente Forte

tel. 3461

Segreteria

tel. 5790

Uffici

Documentazione degli effetti finanziari dei testi legislativi

dott.ssa Chiara Goretti

tel. 4487

Verifica della quantificazione degli oneri connessi a testi legislativi in materia di entrata

dott. Luca Rizzuto

tel. 3768

Verifica della quantificazione degli oneri connessi a testi legislativi in materia di spesa

dott. Renato Loiero

tel. 2424

Il presente dossier è destinato alle esigenze di documentazione interna per l'attività degli organi parlamentari e dei parlamentari.

Si declina ogni responsabilità per l'eventuale utilizzazione o riproduzione per fini non consentiti dalla legge.

INDICE

PREMESSA	1
1. LA DECISIONE DI BILANCIO 2010-2012. UN QUADRO DI SINTESI	3
2. L'ANALISI DELLA SPESA NEL BILANCIO 2010-2012	7
3. ALLEGATO TABELLE	13
3.1 Parte generale	15
3.1.1 <i>Spese complessive per missioni e titoli - anni 2010-2012. Valori assoluti</i>	16
3.1.2 <i>Spese complessive per missioni e titoli - anni 2010-2012. Variazioni percentuali.....</i>	18
3.1.5 <i>Spese complessive per stato di previsione - anni 2009-2012. Variazioni percentuali.....</i>	25
3.1.6 <i>Tabella di raccordo missioni - stati di previsione.....</i>	26
3.1.7 <i>Tabella di raccordo stati di previsione - missioni.....</i>	27
3.2 Analisi delle missioni	29
1. <i>Organi costituzionali, a rilevanza costituzionale e Presidenza del Consiglio dei ministri.....</i>	31
2. <i>Amministrazione generale e supporto alla rappresentanza generale di Governo e dello Stato sul territorio</i>	35
3. <i>Relazioni finanziarie con le autonomie territoriali</i>	39
4. <i>L'Italia in Europa e nel mondo.....</i>	43
5. <i>Difesa e sicurezza del territorio</i>	49
6. <i>Giustizia.....</i>	53
7. <i>Ordine pubblico e sicurezza</i>	57
8. <i>Soccorso civile.....</i>	63
9. <i>Agricoltura, politiche agroalimentari e pesca</i>	67
10. <i>Energia e diversificazione delle fonti energetiche</i>	71
11. <i>Competitività e sviluppo delle imprese.....</i>	75
12. <i>Regolazione dei mercati</i>	79
13. <i>Diritto alla mobilità.....</i>	83
14. <i>Infrastrutture pubbliche e logistica</i>	87
15. <i>Comunicazioni.....</i>	91
16. <i>Commercio internazionale ed internazionalizzazione del sistema produttivo</i>	95
17. <i>Ricerca e innovazione.....</i>	99
18. <i>Sviluppo sostenibile e tutela del territorio e dell'ambiente</i>	105
19. <i>Casa e assetto urbanistico.....</i>	111
20. <i>Tutela della salute</i>	115
21. <i>Tutela e valorizzazione dei beni e attività culturali e paesaggistici.....</i>	119

22. Istruzione scolastica	123
23. Istruzione universitaria	127
24. Diritti sociali, politiche sociali e famiglia.....	131
25. Politiche previdenziali.....	135
26. Politiche per il lavoro.....	139
27. Immigrazione, accoglienza e garanzia dei diritti.....	143
28. Sviluppo e riequilibrio territoriale	147
29. Politiche economico-finanziarie e di bilancio.....	151
30. Giovani e sport	155
32. Servizi istituzionali e generali delle amministrazioni pubbliche.....	161
33. Fondi da ripartire.....	165
34. Debito pubblico	169

Premessa

Il bilancio per il 2010 presenta una struttura per missioni e programmi, sperimentata a partire dall'esercizio 2008 e introdotta nella legislazione contabile con la legge 31 dicembre 2009, n. 196, di riforma della legge n. 468 del 1978 e successive modificazioni.

La nuova struttura del bilancio di previsione, accompagnata dalla previsione di un più snello contenuto della legge finanziaria, prefigura un nuovo ruolo dello strumento del bilancio, tanto più rilevante se si tiene conto del margine di flessibilità che le Amministrazioni avranno in sede di formazione degli stanziamenti a legislazione vigente.

Con l'attuazione del nuovo disegno contabile, la legge di bilancio sarà lo strumento che meglio rappresenterà gli effetti finanziari complessivi delle decisioni operate nel corso dell'esercizio, consentendo, sulla base delle dotazioni assegnate alle amministrazioni di merito, di valutare le scelte allocative proposte.

La considerazione di tali aspetti ha suggerito di predisporre per il 2010 una analisi della legge di bilancio, dando conto delle modifiche apportate nel corso dell'*iter* parlamentare, sia quale riflesso degli effetti della legge finanziaria, sia in conseguenza degli emendamenti parlamentari al disegno di legge.

Il carattere tuttora innovativo del lavoro di raccolta, organizzazione ed elaborazione dei dati, così come la difficoltà di gestire una massa di informazioni di notevole entità, conferisce necessariamente alla presente documentazione un carattere sperimentale, da sviluppare ed integrare successivamente. I possibili sviluppi futuri prevedono l'integrazione del *database* con informazioni di maggiore dettaglio sui singoli programmi, come già desumibili dal disegno di legge di bilancio (modulabilità, natura della spesa, principali voci del programma), ma che in base allo spirito della riforma dovrebbero essere ulteriormente articolate ed approfondite nella documentazione trasmessa al Parlamento.

1. La decisione di bilancio 2010-2012. Un quadro di sintesi

Una sintesi del quadro finanziario connesso con il bilancio per il triennio 2010-2012, quale risultante nei vari stadi dell'*iter* parlamentare, è fornita dalla tabella 1.1, che riporta le previsioni di entrata, di spesa e i principali risultati differenziali per gli anni triennio 2010-2012, con evidenziazione degli effetti connessi alla prima e alla seconda Nota di variazioni¹.

Per il 2010, il disegno di legge di bilancio presentato al Parlamento il 30 settembre 2009 prevedeva un saldo netto da finanziare (SNF) a legislazione vigente pari a -61 miliardi, in miglioramento di circa 8,5 miliardi rispetto al SNF del bilancio assestato per il 2009. Il miglioramento rispetto all'esercizio precedente deriva sia da una moderata ripresa della crescita delle entrate tributarie (pari a 0,9 per cento), sia ad una contrazione delle spese finali (-1,8 per cento), riconducibile ad una riduzione della spesa sia corrente, che in conto capitale e ad una crescita della spesa per interessi. Negli anni successivi, il SNF a legislazione vigente veniva previsto pari a 48,7 e 37,3 miliardi di euro rispettivamente per il 2011 e 2012.

Gli effetti della prima Nota di variazioni, approvata alla fine della prima lettura, hanno implicato un peggioramento del SNF pari a

¹ La tabella viene predisposta sulla base dello schema di cui all'allegato 8 al disegno di legge finanziaria, il quale riporta, per titoli di entrata e di spesa, gli importi riconducibili al bilancio e gli effetti connessi con le misure contenute nel ddl finanziaria.

circa 1,3 miliardi di euro per il 2010², 5,2 miliardi di euro per il 2011 e 3,7 miliardi di euro per il 2012. Si ricorda che tale documento incorpora nel bilancio gli effetti della "finanziaria", nonché degli emendamenti ai disegni di legge di bilancio e "finanziaria" approvati nel corso dell'esame parlamentare. Tali variazioni sono principalmente riconducibili agli effetti del disegno di legge finanziaria e, in limitatissima entità, alle modifiche parlamentari introdotte nel corso della prima lettura ad entrambi i ddl. Il peggioramento del saldo deriva in larghissima parte da un aumento della spesa in conto capitale.

Gli effetti della seconda Nota di variazioni - che incorpora in bilancio gli emendamenti parlamentari approvati in seconda lettura - implicano un effetto neutrale sui saldi. A fronte di un significativo aumento delle entrate finali (pari a 6,5 miliardi) si registra un equivalente incremento delle spese finali, principalmente correnti.

Merita attenzione l'evoluzione nel triennio delle principali voci di spesa del bilancio 2010-2012. Mentre la spesa corrente al netto degli interessi presenta un profilo sostanzialmente stabile, evidenziando un valore rispetto al Pil in riduzione, la spesa per interessi mostra una crescita sostenuta a partire dal 2011. Nonostante il citato incremento deciso con la manovra, l'evoluzione della spesa in conto capitale conferma il *trend* decrescente già evidenziato l'anno scorso, per attestarsi nel 2012 su un livello pari a circa l'80% di quello relativo al 2009 assestato.

² Tale dato non include i 1.054 mln di euro iscritti in tabella C a titolo di regolazione contabile relativa all'IRAP.

Per quanto riguarda la previsione per le entrate tributarie, che rappresentano circa il 93% delle entrate finali, essa sconta tassi di incremento nuovamente positivi e sostenuti, pari all'1,7 per cento nel 2010, al 2,7 per cento nel 2011 e al 4,7 per cento nel 2012.

Tabella 1.1

Bilancio dello Stato - Quadro di sintesi previsioni 2010, 2011 e 2012 - Competenza (al netto delle regolazioni contabili e debitorie)

Milioni di euro

	2009 Assestato	2010			2011				2012				Var. percentuale Legge Bilancio			Composizione Legge Bilancio			
		DLB	I Nota di Variazioni	II Nota di Variazioni	Bilancio 2010-2012 L. 192/2009	DLB	I Nota di Variazioni	II Nota di Variazioni	Bilancio 2010-2012 L. 192/2009	DLB	I Nota di Variazioni	II Nota di Variazioni	Bilancio 2010-2012 L. 192/2009	10/09	11/10	12/11	2010	2011	2012
ENTRATE																			
<i>Tributarie</i>	403.994	407.540	158	3.144	410.842	421.876	0	191	422.066	442.020	-407	252	441.865	1,7	2,7	4,7	92,7	92,7	93,2
<i>Extratributarie</i>	31.916	28.004	0	3.100	31.104	29.054	0	2.600	31.654	29.026	0	2.000	31.026	-2,5	1,8	-2,0	7,0	7,0	6,5
<i>Alien. e amm.to, ecc.</i>	1.578	1.216	0	250	1.466	1.267	0	350	1.617	1.285	0	0	1.285	-7,1	10,4	-20,6	0,3	0,4	0,3
ENTRATE FINALI	437.488	436.759	158	6.494	443.411	452.197	0	3.141	455.338	472.330	-407	2.252	474.176	1,4	2,7	4,1	100,0	100,0	100,0
SPESE																			
<i>Spese correnti (netto interessi)</i>	377.330	375.234	81	5.518	380.832	375.118	-16	2.728	377.831	380.528	-530	-189	379.808	0,9	-0,8	0,5	75,3	74,2	73,7
<i>Interessi</i>	78.173	79.347	1	0	79.348	88.125	0	0	88.125	94.109	0	0	94.109	1,5	11,1	6,8	15,7	17,3	18,3
<i>Spese Conto Capitale</i>	51.644	43.297	1.376	976	45.649	37.652	5.272	412	43.336	34.957	3.857	2.370	41.184	-11,6	-5,1	-5,0	9,0	8,5	8,0
SPESE FINALI	507.147	497.878	1.458	6.494	505.829	500.895	5.256	3.141	509.292	509.593	3.327	2.181	515.101	-0,3	0,7	1,1	100,0	100,0	100,0
Rimborso prestiti	215.294	258.589	0	0	258.589	224.365	0	0	224.365	215.908	0	0	215.908	20,1	-13,2	-3,8			
Risparmio pubblico	-19.593	-19.037	76	726	-18.235	-12.313	16	62	-12.235	-3.590	123	2.441	-1.026	-6,9	-32,9	-91,6			
Saldo netto da finanziare	-69.659	-61.118	-1.300	0	-62.418	-48.698	-5.256	0	-53.954	-37.263	-3.734	71	-40.926	-10,4	-13,6	-24,1			

Nota: Relativamente ai saldi differenziali della LF il segno (+) indica il miglioramento del saldo, il segno (-) un peggioramento.

Fonte: Elaborazione su dati MEF

9

2. L'analisi della spesa nel bilancio 2010-2012

Il bilancio per il 2010 presenta la struttura per programmi e funzioni e il quadro funzionale disposti a partire dal 2008 e confermati con il bilancio per il 2009.

Il disegno di legge iniziale si presenta articolato in 13 stati di previsione, di cui uno per l'entrata, 34 missioni e 165 programmi; in conseguenza dell'approvazione della legge n. 172 del 13 novembre 2009, "Istituzione del Ministero della salute e incremento del numero complessivo dei Sottosegretari di Stato", che modifica il comma 376 dell'articolo 1 della legge finanziaria per il 2008, stabilendo in tredici il numero dei Ministeri, il bilancio per il 2010 risulta composto di 14 stati di previsione, uno dei quali relativo all'entrata³.

Le missioni rappresentano le funzioni principali e gli obiettivi strategici perseguiti con la spesa pubblica, indipendentemente dall'azione politica contingente. Ogni missione si realizza concretamente attraverso uno o più programmi, che rappresentano aggregati omogenei di attività svolte all'interno di un singolo ministero, per perseguire obiettivi definiti nell'ambito delle finalità istituzionali.

La struttura desumibile dalla legge di bilancio per il 2010 è la seguente:

³ La medesima legge provvede contestualmente, attraverso la modifica dell'articolo 2 del decreto legislativo n. 300 del 1999, riguardante la riforma dell'organizzazione del Governo, a denominare il ministero n. 10 "Ministero del lavoro e delle politiche sociali".

	Bilancio 2009	Bilancio 2010
missioni cui partecipa 1 ministero	12	12
missioni cui partecipano 2 ministeri	15	14
missioni cui partecipano 3 ministeri	2	2
missioni cui partecipano più di 3 ministeri	5	6

	Bilancio 2009	Bilancio 2010
ministeri che perseguono 3 o 4 missioni	4	5
ministeri che perseguono 5-7 missioni	5	4
ministeri che perseguono 8-10 missioni	2	3
ministeri che perseguono più di 20 missioni	1	1

	Bilancio 2009	Bilancio 2010
missioni con 1 programma	5	5
missioni con 2 o 3 programmi	9	8
missioni con 4 o 5 programmi	9	9
missioni con 6-9 programmi	7	9
missioni con più di 10 programmi	4	3

Si nota che la maggior parte delle missioni sono realizzate da uno (43 per cento circa) o da due (35 per cento) ministeri.

La maggior parte dei ministeri gestisce un numero di missioni compreso tra 3 e 7; vi sono, poi, alcuni ministeri che gestiscono numerose missioni; un solo ministero (dell'economia e delle finanze) gestisce più di 20 missioni. Alcune missioni sono costituite da numerosi programmi, mentre altre presentano pochi programmi, alcune anche uno solo.

I principi sottostanti ai modelli di responsabilità amministrativa e di controllo dei risultati suggeriscono che a ciascun programma partecipi un solo ministero. Nella struttura del bilancio per il 2010,

analogamente a quello per il 2009, si rilevano tuttora 11 programmi interministeriali.

Per l'analisi del disegno di legge di bilancio si presentano, in allegato, un apparato di tabelle, le quali presentano una aggregazione degli stanziamenti di spesa (per missioni, programmi e stati di previsione), per il triennio di riferimento 2010-2012.

Si tratta di una presentazione delle informazioni che mira a fornire una visione aggregata più organica rispetto a quella contenuta nella documentazione disponibile, sia rispetto alla articolazione delle missioni per ministeri, sia ai fini della evoluzione degli stanziamenti nel tempo.

Le tabelle sono divise in due sezioni. La prima presenta una panoramica dell'insieme delle missioni e degli stati di previsione. La seconda analizza, con maggiore dettaglio, ciascuna missione⁴.

In particolare, la prima parte generale, quella generale, contiene:

- Tabelle recanti le spese complessive, articolate per missione e titoli (spesa corrente, in conto capitale e rimborso prestiti); valori assoluti, variazioni percentuali rispetto all'anno precedente; anni 2009-2012 (tabelle 3.1.1 e 3.1.2).

Per l'esercizio 2009 viene riportato il valore sia delle previsioni iniziali, sia dell'assestamento (comprensivo degli emendamenti apportati in sede di esame parlamentare); di conseguenza, il tasso di

⁴ Si segnala che in caso di variazioni superiori a ± 100 per cento l'importo viene sostituito con "-".

crescita per il 2010 rispetto al 2009 viene presentato con riferimento ad entrambi gli importi.

- Tabella recante le spese complessive, articolate per missione e titoli, con evidenziazione delle modifiche introdotte con la prima (AS. 1791-*bis*) e la seconda (AS. 1791-*ter*) Nota di variazioni anni 2010-2012 (tabella 3.1.3).

Si ricorda che la prima Nota di variazioni, approvata alla fine della prima lettura, incorpora nel bilancio gli effetti della finanziaria, nonché degli emendamenti approvati nel corso dell'esame parlamentare ai disegni di legge di bilancio e finanziaria. La seconda Nota di variazioni incorpora in bilancio gli effetti finanziari degli emendamenti parlamentari ai disegni di legge di bilancio e finanziaria approvati dalla Camera dei deputati.

- Tabelle recanti il riepilogo della spesa complessiva, articolata per ministero e titoli; valori assoluti e variazioni percentuali rispetto all'anno precedente; anni 2009-2012 (tabelle 3.1.4 e 3.1.5).

- Tabella di raccordo tra missioni e stati di previsione (tabella 3.1.6).

- Tabella di raccordo tra stati di previsione e missioni (tabella 3.1.7).

La seconda parte delle tabelle informative presenta, per ciascuna delle 34 missioni:

- Articolazione della missione per programmi e titoli; valori assoluti e relative variazioni percentuali; anni 2009-2012;
- Articolazione per programmi, stati di previsione e titoli; valori assoluti e relative variazioni percentuali; anni 2009-2012;
- Articolazione per programmi e titoli, con evidenziazione delle modifiche introdotte con la prima e la seconda Nota di variazioni; anni 2010-2012.

Per un limitatissimo numero di programmi del Ministero del lavoro⁵ e di quello dell'ambiente⁶ sono presenti alcune discontinuità nella sequenza degli importi riportati nel disegno di legge di bilancio iniziale e nelle successive Note di variazioni. Presumibilmente tale anomalia è da imputare alla circostanza per cui la ristrutturazione degli stati di previsione in parola è avvenuta mediante emendamenti che hanno interamente sostituito i nuovi stati di previsione ristrutturati a quelli precedenti.

Per tali programmi l'importo indicato nella colonna "II Nota di variazioni" corrisponde alla differenza tra il bilancio approvato ed il ddl di bilancio iniziale e non ai valori effettivamente riportati nel documento II Nota di variazioni.

⁵ Missione 24, programmi 9 e 10; missione 26, programmi 1, 5 e 6; missione 32, programma 3.

⁶ Missione 17, programma 3; missione 18, programmi 3, 5 e 9; missione 32, programmi 2 e 3.

3. Allegato Tabelle

3.1 Parte generale

3.1.1 Spese complessive per missioni e titoli - anni 2010-2012. Valori assoluti

Valori assoluti

Migliaia di euro

Missione		2009 iniziale	2009 assestato	2010	2011	2012
1. Organi costituzionali, a rilevanza costituzionale e Presidenza del Consiglio dei ministri	C	3.058.236	3.180.923	3.161.486	3.032.171	3.007.872
	Totale	3.058.236	3.180.923	3.161.486	3.032.171	3.007.872
2. Amministrazione generale e supporto alla rappresentanza generale di Governo e dello Stato sul territorio	C	422.269	422.269	463.275	456.048	456.049
	K	1.405	1.405	1.532	1.175	1.184
	Totale	423.674	423.674	464.807	457.224	457.233
3. Relazioni finanziarie con le autonomie territoriali	C	106.279.099	108.380.321	113.210.209	112.326.712	112.540.544
	K	4.777.441	4.882.536	5.343.009	4.302.202	4.314.586
	Totale	111.056.539	113.262.857	118.553.218	116.628.914	116.855.130
4. L'Italia in Europa e nel mondo	C	19.214.198	19.328.945	19.555.027	20.214.048	20.613.226
	K	7.083.017	7.106.493	5.706.934	5.706.143	5.931.315
	Totale	26.297.215	26.435.439	25.261.962	25.920.190	26.544.541
5. Difesa e sicurezza del territorio	C	17.493.929	18.395.476	16.491.796	16.159.253	16.290.632
	K	1.750.413	2.875.531	2.083.917	2.062.399	2.036.681
	Totale	19.244.342	21.271.007	18.575.713	18.221.652	18.327.313
6. Giustizia	C	7.072.806	7.364.648	7.005.171	6.893.771	6.902.532
	K	235.406	235.406	268.187	205.723	205.723
	Totale	7.308.212	7.600.054	7.273.358	7.099.494	7.108.255
7. Ordine pubblico e sicurezza	C	10.215.677	10.414.373	10.108.677	9.863.947	9.875.910
	K	423.393	452.702	340.216	312.690	295.531
	Totale	10.639.070	10.867.075	10.448.893	10.176.636	10.171.441
8. Soccorso civile	C	1.826.730	1.851.937	1.878.937	1.841.543	1.841.217
	K	1.678.126	1.864.721	2.271.130	2.060.551	1.791.822
	Totale	3.504.856	3.716.658	4.150.067	3.902.094	3.633.038
9. Agricoltura, politiche agroalimentari e pesca	C	574.077	630.076	630.925	558.470	556.491
	K	429.579	439.801	316.285	181.145	181.785
	Totale	1.003.656	1.069.877	947.211	739.615	738.276
10. Energia e diversificazione delle fonti energetiche	C	8.990	8.990	7.724	7.620	7.622
	K	38.720	38.720	109	83	83
	Totale	47.710	47.710	7.833	7.703	7.705
11. Competitività e sviluppo delle imprese	C	373.304	394.550	299.206	296.291	293.385
	K	4.316.247	4.427.843	4.531.565	3.697.197	3.358.176
	Totale	4.689.550	4.822.393	4.830.770	3.993.488	3.651.561
12. Regolazione dei mercati	C	26.627	48.597	38.833	32.483	32.616
	K	4.139	4.139	2.314	2.241	241
	Totale	30.766	52.736	41.147	34.724	32.857
13. Diritto alla mobilità	C	2.597.077	3.006.537	2.708.999	3.261.647	3.329.795
	K	7.419.640	8.392.589	4.685.760	4.482.908	4.660.543
	Totale	10.016.717	11.399.125	7.394.759	7.744.555	7.990.338
14. Infrastrutture pubbliche e logistica	C	120.637	123.766	99.062	94.184	93.378
	K	3.519.646	3.598.618	4.751.298	3.418.577	4.464.412
	Totale	3.640.283	3.722.384	4.850.361	3.512.762	4.557.790
15. Comunicazioni	C	795.110	798.999	1.055.109	797.015	797.715
	K	234.713	234.821	195.068	163.420	168.420
	Totale	1.029.823	1.033.820	1.250.176	960.435	966.135
16. Commercio internazionale ed internazionalizzazione del sistema produttivo	C	180.149	180.488	175.976	153.203	153.215
	K	24.284	29.784	56.654	35.271	59.301
	Totale	204.433	210.271	232.630	188.473	212.515
17. Ricerca e innovazione	C	925.876	937.093	985.697	970.578	975.030
	K	2.687.134	2.783.551	2.539.304	2.564.016	2.442.061
	Totale	3.613.009	3.720.644	3.525.001	3.534.594	3.417.092

18. Sviluppo sostenibile e tutela del territorio e dell'ambiente	C	445.833	448.875	479.370	438.803	439.617
	K	997.392	944.542	421.969	312.648	301.890
	Totale	1.443.225	1.393.417	901.339	751.451	741.508
19. Casa e assetto urbanistico	C	385.162	509.701	316.384	273.969	258.942
	K	504.751	513.818	393.935	464.766	467.381
	Totale	889.913	1.023.519	710.319	738.735	726.323
20. Tutela della salute	C	840.463	860.003	765.182	733.714	726.350
	K	263	263	691	504	504
	Totale	840.726	860.266	765.873	734.217	726.854
21. Tutela e valorizzazione dei beni e attività culturali e paesaggistici	C	1.093.057	1.095.337	1.075.979	956.366	956.346
	K	309.081	321.599	282.460	217.995	217.995
	Totale	1.402.138	1.416.936	1.358.438	1.174.360	1.174.341
22. Istruzione scolastica	C	43.921.093	44.148.471	44.159.538	43.012.149	42.778.491
	K	95.220	115.083	24.139	12.841	12.841
	Totale	44.016.313	44.263.554	44.183.677	43.024.990	42.791.332
23. Istruzione universitaria	C	8.434.490	8.436.382	7.791.969	7.037.326	6.959.251
	K	118.575	118.575	117.327	109.266	106.490
	Totale	8.553.065	8.554.957	7.909.295	7.146.592	7.065.741
24. Diritti sociali, politiche sociali e famiglia	C	25.352.255	26.298.789	25.583.986	25.276.597	25.632.055
	K	20.205	20.205	69.881	65.213	15.539
	Totale	25.372.459	26.318.994	25.653.867	25.341.810	25.647.594
25. Politiche previdenziali	C	73.995.200	74.171.758	77.254.290	77.801.940	78.970.274
	K	894	894	896	892	892
	Totale	73.996.094	74.172.651	77.255.185	77.802.832	78.971.166
26. Politiche per il lavoro	C	1.445.782	1.474.158	1.769.884	1.732.348	1.734.405
	K	1.505.288	1.710.778	956.677	948.240	634.353
	Totale	2.951.071	3.184.936	2.726.561	2.680.588	2.368.758
27. Immigrazione, accoglienza e garanzia dei diritti	C	1.407.417	1.353.734	1.449.897	1.438.778	1.473.694
	K	8.780	46.280	129.653	28.075	7.074
	Totale	1.416.197	1.400.014	1.579.550	1.466.853	1.480.768
28. Sviluppo e riequilibrio territoriale	C	45.419	45.464	50.630	47.221	47.329
	K	6.058.013	3.712.899	6.808.011	9.007.562	4.601.424
	R	36.000	36.000	36.000	36.000	36.000
	Totale	6.139.432	3.794.363	6.894.641	9.090.783	4.684.753
29. Politiche economico-finanziarie e di bilancio	C	62.390.077	65.882.426	64.952.618	62.274.023	63.041.505
	K	3.864.612	5.345.521	412.802	171.321	178.637
	Totale	66.254.689	71.227.947	65.365.420	62.445.344	63.220.142
30. Giovani e sport	C	540.535	574.085	570.993	532.271	532.035
	K	287.627	226.576	221.010	208.010	208.010
	Totale	828.162	800.661	792.003	740.281	740.045
31. Turismo	C	76.432	76.262	75.966	56.136	56.139
	Totale	76.432	76.262	75.966	56.136	56.139
32. Servizi istituzionali e generali delle amministrazioni pubbliche	C	2.146.067	2.246.577	1.600.087	1.398.016	1.398.127
	K	151.289	151.209	133.122	128.697	116.335
	Totale	2.297.356	2.397.785	1.733.210	1.526.713	1.514.462
33. Fondi da ripartire	C	11.706.563	11.868.686	12.218.123	13.769.958	13.567.864
	K	2.043.328	4.746.482	2.582.909	2.464.454	4.403.025
	Totale	13.749.891	16.615.168	14.801.032	16.234.412	17.970.889
34. Debito pubblico	C	81.348.598	77.654.443	79.569.582	88.347.075	94.054.263
	R	215.209.470	215.257.844	258.552.717	224.328.787	215.872.023
	Totale	296.558.068	292.912.287	338.122.300	312.675.861	309.926.286
Totale complessivo	C	486.759.233	492.613.138	497.560.587	502.085.673	510.393.918
	K	50.588.620	55.343.382	45.648.762	43.336.224	41.184.253
	R	215.245.470	215.293.844	258.588.717	224.364.787	215.908.023
		752.593.323	763.250.364	801.798.067	769.786.683	767.486.194

C=corrente; K=capitale; R= rimborsi

3.1.2 Spese complessive per missioni e titoli - anni 2010-2012. Variazioni percentuali

Valori percentuali

Missione		Var. 2010/2009 (Iniziale)	Var. 2010/2009 (Assestato)	Var. 2011/2010	Var. 2012/2011
1. Organi costituzionali, a rilevanza costituzionale e Presidenza del Consiglio dei ministri	C	3,4	-0,6	-4,1	-0,8
	Totale	3,4	-0,6	-4,1	-0,8
2. Amministrazione generale e supporto alla rappresentanza generale di Governo e dello Stato sul territorio	C	9,7	9,7	-1,6	0,0
	K	9,0	9,0	-23,3	0,7
Totale		9,7	9,7	-1,6	0,0
3. Relazioni finanziarie con le autonomie territoriali	C	6,5	4,5	-0,8	0,2
	K	11,8	9,4	-19,5	0,3
Totale		6,8	4,7	-1,6	0,2
4. L'Italia in Europa e nel mondo	C	1,8	1,2	3,4	2,0
	K	-19,4	-19,7	0,0	3,9
Totale		-3,9	-4,4	2,6	2,4
5. Difesa e sicurezza del territorio	C	-5,7	-10,3	-2,0	0,8
	K	19,1	-27,5	-1,0	-1,2
Totale		-3,5	-12,7	-1,9	0,6
6. Giustizia	C	-1,0	-4,9	-1,6	0,1
	K	13,9	13,9	-23,3	0,0
Totale		-0,5	-4,3	-2,4	0,1
7. Ordine pubblico e sicurezza	C	-1,0	-2,9	-2,4	0,1
	K	-19,6	-24,8	-8,1	-5,5
Totale		-1,8	-3,8	-2,6	-0,1
8. Soccorso civile	C	2,9	1,5	-2,0	0,0
	K	35,3	21,8	-9,3	-13,0
Totale		18,4	11,7	-6,0	-6,9
9. Agricoltura, politiche agroalimentari e pesca	C	9,9	0,1	-11,5	-0,4
	K	-26,4	-28,1	-42,7	0,4
Totale		-5,6	-11,5	-21,9	-0,2
10. Energia e diversificazione delle fonti energetiche	C	-14,1	-14,1	-1,4	0,0
	K	-99,7	-99,7	-23,3	0,0
Totale		-83,6	-83,6	-1,7	0,0
11. Competitività e sviluppo delle imprese	C	-19,8	-24,2	-1,0	-1,0
	K	5,0	2,3	-18,4	-9,2
Totale		3,0	0,2	-17,3	-8,6
12. Regolazione dei mercati	C	45,8	-20,1	-16,4	0,4
	K	-44,1	-44,1	-3,2	-89,3
Totale		33,7	-22,0	-15,6	-5,4
13. Diritto alla mobilità	C	4,3	-9,9	20,4	2,1
	K	-36,8	-44,2	-4,3	4,0
Totale		-26,2	-35,1	4,7	3,2
14. Infrastrutture pubbliche e logistica	C	-17,9	-20,0	-4,9	-0,9
	K	35,0	32,0	-28,0	30,6
Totale		33,2	30,3	-27,6	29,7
15. Comunicazioni	C	32,7	32,1	-24,5	0,1
	K	-16,9	-16,9	-16,2	3,1
Totale		21,4	20,9	-23,2	0,6
16. Commercio internazionale ed internazionalizzazione del sistema produttivo	C	-2,3	-2,5	-12,9	0,0
	K	-	90,2	-37,7	68,1
Totale		13,8	10,6	-19,0	12,8
17. Ricerca e innovazione	C	6,5	5,2	-1,5	0,5
	K	-5,5	-8,8	1,0	-4,8
Totale		-2,4	-5,3	0,3	-3,3

18. Sviluppo sostenibile e tutela del territorio e dell'ambiente	C	7,5	6,8	-8,5	0,2
	K	-57,7	-55,3	-25,9	-3,4
	Totale	-37,5	-35,3	-16,6	-1,3
19. Casa e assetto urbanistico	C	-17,9	-37,9	-13,4	-5,5
	K	-22,0	-23,3	18,0	0,6
	Totale	-20,2	-30,6	4,0	-1,7
20. Tutela della salute	C	-9,0	-11,0	-4,1	-1,0
	K	-	-	-27,1	0,0
	Totale	-8,9	-11,0	-4,1	-1,0
21. Tutela e valorizzazione dei beni e attività culturali e paesaggistici	C	-1,6	-1,8	-11,1	0,0
	K	-8,6	-12,2	-22,8	0,0
	Totale	-3,1	-4,1	-13,6	0,0
22. Istruzione scolastica	C	0,5	0,0	-2,6	-0,5
	K	-74,6	-79,0	-46,8	0,0
	Totale	0,4	-0,2	-2,6	-0,5
23. Istruzione universitaria	C	-7,6	-7,6	-9,7	-1,1
	K	-1,1	-1,1	-6,9	-2,5
	Totale	-7,5	-7,5	-9,6	-1,1
24. Diritti sociali, politiche sociali e famiglia	C	0,9	-2,7	-1,2	1,4
	K	-	-	-6,7	-76,2
	Totale	1,1	-2,5	-1,2	1,2
25. Politiche previdenziali	C	4,4	4,2	0,7	1,5
	K	0,2	0,2	-0,5	0,0
	Totale	4,4	4,2	0,7	1,5
26. Politiche per il lavoro	C	22,4	20,1	-2,1	0,1
	K	-36,4	-44,1	-0,9	-33,1
	Totale	-7,6	-14,4	-1,7	-11,6
27. Immigrazione, accoglienza e garanzia dei diritti	C	3,0	7,1	-0,8	2,4
	K	-	-	-78,3	-74,8
	Totale	11,5	12,8	-7,1	0,9
28. Sviluppo e riequilibrio territoriale	C	11,5	11,4	-6,7	0,2
	K	12,4	83,4	32,3	-48,9
	R	0,0	0,0	0,0	0,0
	Totale	12,3	81,7	31,9	-48,5
29. Politiche economico-finanziarie e di bilancio	C	4,1	-1,4	-4,1	1,2
	K	-89,3	-92,3	-58,5	4,3
	Totale	-1,3	-8,2	-4,5	1,2
30. Giovani e sport	C	5,6	-0,5	-6,8	0,0
	K	-23,2	-2,5	-5,9	0,0
	Totale	-4,4	-1,1	-6,5	0,0
31. Turismo	C	-0,6	-0,4	-26,1	0,0
	Totale	-0,6	-0,4	-26,1	0,0
32. Servizi istituzionali e generali delle amministrazioni pubbliche	C	-25,4	-28,8	-12,6	0,0
	K	-12,0	-12,0	-3,3	-9,6
	Totale	-24,6	-27,7	-11,9	-0,8
33. Fondi da ripartire	C	4,4	2,9	12,7	-1,5
	K	26,4	-45,6	-4,6	78,7
	Totale	7,6	-10,9	9,7	10,7
34. Debito pubblico	C	-2,2	2,5	11,0	6,5
	R	20,1	20,1	-13,2	-3,8
	Totale	14,0	15,4	-7,5	-0,9
Totale complessivo	C	2,2	1,0	0,9	1,7
	K	-9,8	-17,5	-5,1	-5,0
	R	20,1	20,1	-13,2	-3,8
		6,5	5,1	-4,0	-0,3

C=corrente; K=capitale; R= rimborsi

Missioni di spesa. Stanziamenti correnti e di conto capitale. Anni 2010-2012

20

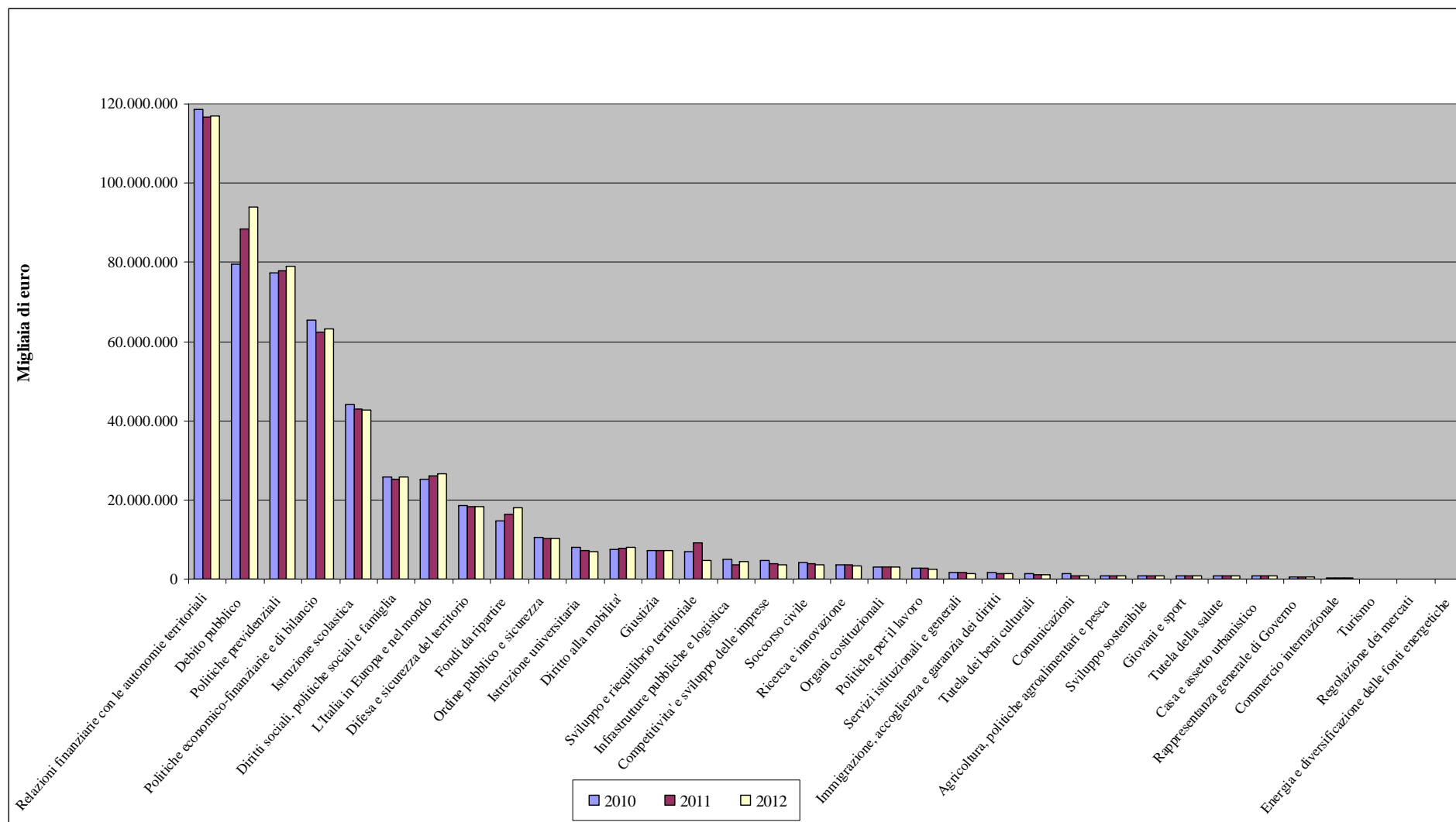

Missioni di spesa. Stanziamenti correnti e di conto capitale. Variazioni percentuali. Anni 2010-2012

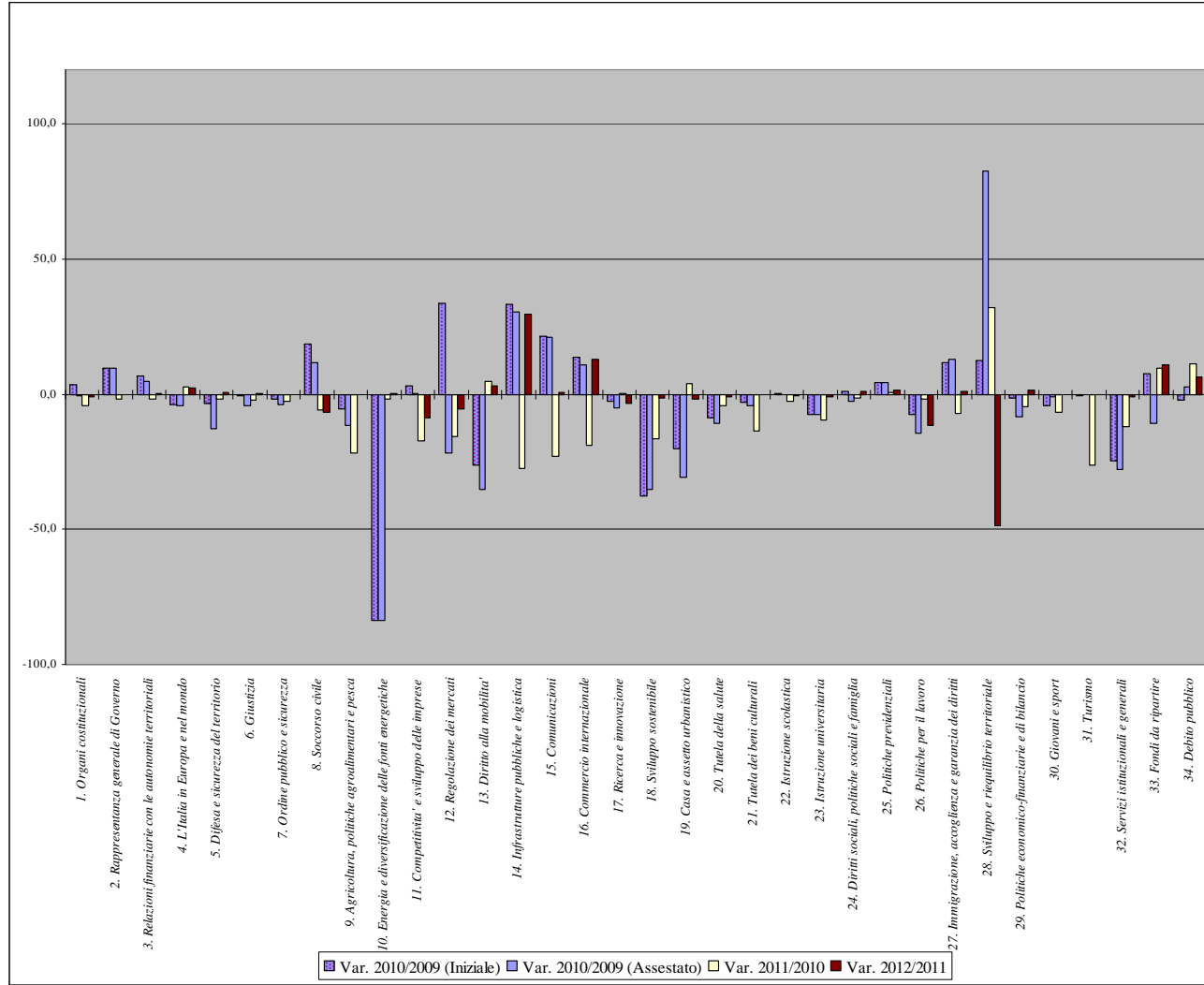

3.1.3 Spese complessive per missioni e titoli - anni 2010-2012. Effetti I e II Nota di Variazioni

Valori assoluti

Migliaia di euro

Missione		2010				2011				2012			
		DLB 2010-2012 A.S. 1791	I Nota di variazioni	II Nota di variazioni	Bilancio 2010-2012 L. 192/2009	DLB 2010-2012 A.S. 1791	I Nota di variazioni	II Nota di variazioni	Bilancio 2010-2012 L. 192/2009	DLB 2010-2012 A.S. 1791	I Nota di variazioni	II Nota di variazioni	Bilancio 2010-2012 L. 192/2009
1. Organi costituzionali, a rilevanza costituzionale e Presidenza del Consiglio dei ministri	C	3.161.333	153	0	3.161.486	3.032.171	0	0	3.032.171	3.007.872	0	0	3.007.872
2. Amministrazione generale e supporto alla rappresentanza generale di Governo e dello Stato sul territorio	C	463.275	0	0	463.275	457.742	0	-1.694	456.048	457.744	0	-1.694	456.049
	K	1.532	0	0	1.532	1.175	0	0	1.175	1.184	0	0	1.184
3. Relazioni finanziarie con le autonomie territoriali	C	110.919.409	1.062.000	1.228.800	113.210.209	112.166.712	0	160.000	112.326.712	112.950.544	0	-410.000	112.540.544
	K	4.070.907	272.102	1.000.000	5.343.009	4.042.100	260.102	0	4.302.202	3.954.484	260.102	100.000	4.314.586
4. L'Italia in Europa e nel mondo	C	19.553.087	0	1.940	19.555.027	20.214.226	0	-179	20.214.048	20.613.336	0	-110	20.613.226
	K	5.681.960	76.874	-51.900	5.706.934	5.681.843	41.000	-16.700	5.706.143	407.015	5.541.000	-16.700	5.931.315
5. Difesa e sicurezza del territorio	C	16.490.986	0	810	16.491.796	16.159.253	0	0	16.159.253	16.290.632	0	0	16.290.632
	K	2.083.917	0	0	2.083.917	2.062.399	0	0	2.062.399	2.036.681	0	0	2.036.681
6. Giustizia	C	7.004.293	-622	1.500	7.005.171	6.896.827	0	-3.055	6.893.771	6.905.588	0	-3.057	6.902.532
	K	268.187	0	0	268.187	205.723	0	0	205.723	205.723	0	0	205.723
7. Ordine pubblico e sicurezza	C	10.106.969	0	1.708	10.108.677	9.902.326	0	-38.379	9.863.947	9.911.727	0	-35.817	9.875.910
	K	321.988	0	18.228	340.216	294.462	0	18.228	312.690	277.303	0	18.228	295.531
8. Soccorso civile	C	1.878.937	0	0	1.878.937	1.843.267	0	-1.725	1.841.543	1.842.942	0	-1.725	1.841.217
	K	2.261.130	10.000	0	2.271.130	2.060.551	0	0	2.060.551	1.791.822	0	0	1.791.822
9. Agricoltura, politiche agroalimentari e pesca	C	621.025	9.900	0	630.925	559.805	-900	-436	558.470	559.827	-2.900	-436	556.491
	K	264.385	0	51.900	316.285	164.445	0	16.700	181.145	165.085	0	16.700	181.785
10. Energia e diversificazione delle fonti energetiche	C	7.664	0	60	7.724	7.590	0	30	7.620	7.592	0	30	7.622
	K	109	0	0	109	83	0	0	83	83	0	0	83
11. Competitività e sviluppo delle imprese	C	299.634	0	-429	299.206	297.015	0	-724	296.291	294.115	0	-730	293.385
	K	4.374.945	0	156.619	4.531.565	3.522.693	0	174.504	3.697.197	3.402.176	0	-44.000	3.358.176
12. Regolazione dei mercati	C	27.433	0	11.400	38.833	23.446	0	9.038	32.483	23.584	0	9.032	32.616
	K	2.314	0	0	2.314	2.241	0	0	2.241	241	0	0	241
13. Diritto alla mobilità	C	2.708.999	0	0	2.708.999	3.262.075	0	-428	3.261.647	3.330.224	0	-429	3.329.795
	K	4.680.760	5.000	0	4.685.760	4.477.908	5.000	0	4.482.908	4.190.543	0	470.000	4.660.543
14. Infrastrutture pubbliche e logistica	C	99.062	0	0	99.062	94.211	0	-27	94.184	93.405	0	-27	93.378
	K	4.751.298	0	0	4.751.298	3.218.577	0	200.000	3.418.577	2.664.412	0	1.800.000	4.464.412
15. Comunicazioni	C	1.057.109	0	-2.000	1.055.109	798.816	0	-1.800	797.015	799.516	0	-1.800	797.715
	K	195.068	0	0	195.068	163.420	0	0	163.420	168.420	0	0	168.420
16. Commercio internazionale ed internazionalizzazione del sistema produttivo	C	175.548	0	429	175.976	152.773	0	430	153.203	152.785	0	430	153.215
	K	12.773	0	43.881	56.654	9.775	0	25.496	35.271	15.301	0	44.000	59.301
17. Ricerca e innovazione	C	955.288	0	30.409	985.697	937.445	0	33.133	970.578	941.789	0	33.242	975.030
	K	2.525.776	15.000	-1.472	2.539.304	2.550.241	15.000	-1.225	2.564.016	2.423.286	20.000	-1.225	2.442.061
18. Sviluppo sostenibile e tutela del territorio e dell'ambiente	C	477.857	0	1.512	479.370	436.766	0	2.037	438.803	437.580	0	2.037	439.617
	K	419.361	0	2.608	421.969	311.701	0	947	312.648	300.944	0	947	301.890
19. Casa e assetto urbanistico	C	316.384	0	0	316.384	273.969	0	0	273.969	258.942	0	0	258.942
	K	393.935	0	0	393.935	464.766	0	0	464.766	467.381	0	0	467.381

20. Tutela della salute	C	779.511	0	-14.329	765.182	755.273	0	-21.559	733.714	750.255	0	-23.905	726.350
	K	298	0	393	691	228	0	276	504	228	0	276	504
21. Tutela e valorizzazione dei beni e attività culturali e paesaggistici	C	1.075.979	0	0	1.075.979	958.592	0	-2.227	956.366	958.573	0	-2.227	956.346
	K	282.057	0	403	282.460	217.592	0	403	217.995	217.592	0	403	217.995
22. Istruzione scolastica	C	44.155.538	4.000	0	44.159.538	43.012.149	0	0	43.012.149	42.778.491	0	0	42.778.491
	K	22.139	2.000	0	24.139	12.841	0	0	12.841	12.841	0	0	12.841
23. Istruzione universitaria	C	7.784.969	7.000	0	7.791.969	7.037.767	0	-441	7.037.326	6.959.681	0	-430	6.959.251
	K	117.327	0	0	117.327	109.266	0	0	109.266	106.490	0	0	106.490
24. Diritti sociali, politiche sociali e famiglia	C	25.083.786	0	500.201	25.583.986	25.276.423	0	174	25.276.597	25.631.882	0	174	25.632.055
	K	69.883	0	-2	69.881	65.214	0	-1	65.213	15.540	0	-1	15.539
25. Politiche previdenziali	C	76.870.090	120.200	264.000	77.254.290	77.729.956	0	71.984	77.801.940	79.018.290	0	-48.016	78.970.274
	K	896	0	0	896	892	0	0	892	892	0	0	892
26. Politiche per il lavoro	C	1.737.125	0	32.759	1.769.884	1.728.734	0	3.613	1.732.348	1.728.734	0	5.671	1.734.405
	K	991.672	0	-34.994	956.677	948.264	0	-24	948.240	634.334	0	19	634.353
27. Immigrazione, accoglienza e garanzia dei diritti	C	1.444.897	5.000	0	1.449.897	1.438.780	0	-2	1.438.778	1.473.695	0	-2	1.473.694
	K	129.653	0	0	129.653	28.075	0	0	28.075	7.074	0	0	7.074
28. Sviluppo e riequilibrio territoriale	C	50.630	0	0	50.630	48.035	0	-815	47.221	48.160	0	-831	47.329
	K	6.013.011	995.000	-200.000	6.808.011	4.556.562	4.451.000	0	9.007.562	10.057.424	-5.456.000	0	4.601.424
	R	36.000	0	0	36.000	36.000	0	0	36.000	36.000	0	0	36.000
29. Politiche economico-finanziarie e di bilancio	C	63.127.218	-200.000	2.025.400	64.952.618	62.080.377	0	193.646	62.274.023	64.822.368	-1.907.900	127.037	63.041.505
	K	412.002	0	800	412.802	170.921	0	400	171.321	178.637	0	0	178.637
30. Giovani e sport	C	567.993	3.000	0	570.993	532.271	0	0	532.271	532.035	0	0	532.035
	K	221.010	0	0	221.010	208.010	0	0	208.010	208.010	0	0	208.010
31. Turismo	C	75.966	0	0	75.966	56.136	0	0	56.136	56.139	0	0	56.139
32. Servizi istituzionali e generali delle amministrazioni pubbliche	C	1.624.858	1.062	-25.832	1.600.087	1.425.125	0	-27.109	1.398.016	1.425.701	0	-27.574	1.398.127
	K	142.587	1.000	-10.465	133.122	135.587	0	-6.890	128.697	134.825	0	-18.490	116.335
33. Fondi da ripartire	C	10.635.526	122.833	1.459.764	12.218.123	11.430.158	-15.200	2.355.000	13.769.958	11.995.064	1.380.800	192.000	13.567.864
	K	2.583.909	-1.000	0	2.582.909	1.964.454	500.000	0	2.464.454	911.025	3.492.000	0	4.403.025
34. Debito pubblico	C	79.568.582	1.000	0	79.569.582	88.347.075	0	0	88.347.075	94.054.263	0	0	94.054.263
	R	258.552.717	0	0	258.552.717	224.328.787	0	0	224.328.787	215.872.023	0	0	215.872.023
Totale complessivo	C	490.906.960	1.135.526	5.518.101	497.560.587	499.373.287	-16.100	2.728.486	502.085.673	511.113.075	-530.000	-189.157	510.393.918
	K	43.296.788	1.375.976	975.999	45.648.762	37.652.008	5.272.102	412.114	43.336.224	34.956.994	3.857.102	2.370.157	41.184.253
	R	258.588.717	0	0	258.588.717	224.364.787	0	0	224.364.787	215.908.023	0	0	215.908.023
		792.792.465	2.511.502	6.494.100	801.798.067	761.390.081	5.256.002	3.140.600	769.786.683	761.978.092	3.327.102	2.181.000	767.486.194

C=corrente; K=capitale; R= rimborsi

3.1.4 Spese complessive per stato di previsione - anni 2009-2012. Valori assoluti

Valori assoluti

Migliaia di euro

Ministero		2009 iniziale	2009 assestato	2010	2011	2012
02 ECONOMIA E FINANZE	C	296.532.363	298.463.417	302.755.510	312.030.325	319.701.071
	K	25.336.591	31.584.052	21.348.649	17.064.780	19.721.474
	R	215.200.662	215.249.562	258.543.969	224.319.562	215.862.320
	Totale	537.069.615	545.297.031	582.648.128	553.414.667	555.284.865
03 SVILUPPO ECONOMICO	C	647.558	675.786	618.244	559.653	592.610
	K	9.178.882	7.055.182	9.747.992	11.920.883	7.530.820
	R	36.000	36.000	36.000	36.000	36.000
	Totale	9.862.441	7.766.968	10.402.236	12.516.537	8.159.430
04 LAVORO SALUTE E POLITICHE SOCIALI	C	79.891.247	80.159.099	80.665.618	79.778.399	80.338.428
	K	1.513.633	1.719.122	957.754	949.306	974.098
	Totale	81.404.880	81.878.221	81.623.373	80.727.705	80.972.051
05 GIUSTIZIA	C	7.325.174	7.521.710	7.141.248	7.028.126	7.036.887
	K	235.567	235.567	268.369	205.863	205.863
	Totale	7.560.741	7.757.276	7.409.616	7.233.989	7.242.749
06 AFFARI ESTERI	C	2.038.685	2.173.162	2.069.826	1.929.351	1.928.480
	K	6.429	15.348	6.476	6.085	6.085
	Totale	2.045.114	2.188.510	2.076.301	1.935.436	1.934.565
07 ISTRUZIONE UNIVERSITA' E RICERCA	C	52.918.526	53.090.016	52.936.822	51.232.210	50.855.499
	K	2.554.380	2.571.443	2.343.321	2.352.993	2.224.148
	Totale	55.472.905	55.661.458	55.280.143	53.585.203	53.079.647
08 INTERNO	C	24.863.704	26.498.101	26.882.430	25.254.780	25.486.228
	K	2.379.540	2.536.871	2.055.560	1.897.630	1.802.011
	Totale	27.243.244	29.034.972	28.937.990	27.152.410	27.288.239
09 AMBIENTE E TUTELA DEL TERRITORIO E DEL MARE	C	364.660	374.610	362.290	321.638	321.701
	K	900.564	909.209	375.475	267.450	256.693
	Totale	1.265.224	1.283.819	737.765	589.088	578.393
10 INFRASTRUTTURE E TRASPORTI	C	2.403.158	2.786.880	2.305.795	2.799.864	2.853.817
	K	4.778.408	4.871.994	4.685.795	4.555.878	4.260.066
	Totale	7.181.565	7.658.873	6.991.589	7.355.742	7.113.883
11 DIFESA	C	17.474.503	18.513.279	17.219.555	16.776.644	16.908.025
	K	2.819.775	2.933.517	3.144.876	3.622.983	4.097.265
	Totale	20.294.278	21.446.797	20.364.431	20.399.627	21.005.290
12 POLITICHE AGRICOLE ALIMENTARI E FORESTALI	C	906.493	963.748	1.021.639	973.754	971.607
	K	568.228	581.906	416.751	262.665	211.162
	Totale	1.474.721	1.545.653	1.438.390	1.236.418	1.182.768
13 BENI E ATTIVITA' CULTURALI	C	1.393.162	1.393.331	1.411.179	1.275.996	1.275.499
	K	316.625	329.171	290.481	224.144	224.144
	R	8.809	8.282	8.749	9.224	9.703
	Totale	1.718.595	1.730.785	1.710.408	1.509.365	1.509.346
14 SALUTE già LAVORO SALUTE E POLITICHE SOCIALI	C	0	0	2.170.431	2.124.932	2.124.067
	K	0	0	7.265	5.564	9.104
	R	0	0	2.177.696	2.130.496	2.133.171
	Totale	0	0	2.177.696	2.130.496	2.133.171
Totale complessivo	C	486.759.233	492.613.138	497.560.587	502.085.673	510.393.918
	K	50.588.620	55.343.382	45.648.762	43.336.224	41.184.253
	R	215.245.470	215.293.844	258.588.717	224.364.787	215.908.023
		752.593.323	763.250.364	801.798.067	769.786.683	767.486.194

C=corrente; K=capitale; R= rimborsi

3.1.5 Spese complessive per stato di previsione - anni 2009-2012. Variazioni percentuali

Valori percentuali

Ministero		Var. 2010/2009 (Iniziale)	Var. 2010/2009 (Assestato)	Var. 2011/2010	Var. 2012/2011
02 ECONOMIA E FINANZE	C	2,1	1,4	3,1	2,5
	K	-15,7	-32,4	-20,1	15,6
	R	20,1	20,1	-13,2	-3,8
	Totale	8,5	6,8	-5,0	0,3
03 SVILUPPO ECONOMICO	C	-4,5	-8,5	-9,5	5,9
	K	6,2	38,2	22,3	-36,8
	R	0,0	0,0	0,0	0,0
	Totale	5,5	33,9	20,3	-34,8
04 LAVORO SALUTE E POLITICHE SOCIALI	C	1,0	0,6	-1,1	0,7
	K	-36,7	-44,3	-0,9	2,6
	Totale	0,3	-0,3	-1,1	0,3
05 GIUSTIZIA	C	-2,5	-5,1	-1,6	0,1
	K	13,9	13,9	-23,3	0,0
	Totale	-2,0	-4,5	-2,4	0,1
06 AFFARI ESTERI	C	1,5	-4,8	-6,8	0,0
	K	0,7	-57,8	-6,0	0,0
	Totale	1,5	-5,1	-6,8	0,0
07 ISTRUZIONE UNIVERSITA' E RICERCA	C	0,0	-0,3	-3,2	-0,7
	K	-8,3	-8,9	0,4	-5,5
	Totale	-0,3	-0,7	-3,1	-0,9
08 INTERNO	C	8,1	1,5	-6,1	0,9
	K	-13,6	-19,0	-7,7	-5,0
	Totale	6,2	-0,3	-6,2	0,5
09 AMBIENTE E TUTELA DEL TERRITORIO E DEL MARE	C	-0,6	-3,3	-11,2	0,0
	K	-58,3	-58,7	-28,8	-4,0
	Totale	-41,7	-42,5	-20,2	-1,8
10 INFRASTRUTTURE E TRASPORTI	C	-4,1	-17,3	21,4	1,9
	K	-1,9	-3,8	-2,8	-6,5
	Totale	-2,6	-8,7	5,2	-3,3
11 DIFESA	C	-1,5	-7,0	-2,6	0,8
	K	11,5	7,2	15,2	13,1
	Totale	0,3	-5,0	0,2	3,0
12 POLITICHE AGRICOLE ALIMENTARI E FORESTALI	C	12,7	6,0	-4,7	-0,2
	K	-26,7	-28,4	-37,0	-19,6
	Totale	-2,5	-6,9	-14,0	-4,3
13 BENI E ATTIVITA' CULTURALI	C	1,3	1,3	-9,6	0,0
	K	-8,3	-11,8	-22,8	0,0
	R	-0,7	5,6	5,4	5,2
	Totale	-0,5	-1,2	-11,8	0,0
14 SALUTE già LAVORO SALUTE E POLITICHE SOCIALI	C			-2,1	0,0
	K			-23,4	63,6
	Totale			-2,2	0,1
Totale complessivo	C	2,2	1,0	0,9	1,7
	K	-9,8	-17,5	-5,1	-5,0
	R	20,1	20,1	-13,2	-3,8
		6,5	5,1	-4,0	-0,3

C=corrente; K=capitale; R= rimborsi

3.1.6 Tabella di raccordo missioni - stati di previsione

Missione	Ministero
1. Organi costituzionali, a rilevanza costituzionale e Presidenza del Consiglio dei ministri	02 ECONOMIA E FINANZE
2. Amministrazione generale e supporto alla rappresentanza generale di Governo e dello Stato sul territorio	08 INTERNO
3. Relazioni finanziarie con le autonomie territoriali	02 ECONOMIA E FINANZE 08 INTERNO
4. L'Italia in Europa e nel mondo	02 ECONOMIA E FINANZE 06 AFFARI ESTERI 07 ISTRUZIONE UNIVERSITA' E RICERCA 10 INFRASTRUTTURE E TRASPORTI
5. Difesa e sicurezza del territorio	02 ECONOMIA E FINANZE 11 DIFESA
6. Giustizia	05 GIUSTIZIA
7. Ordine pubblico e sicurezza	02 ECONOMIA E FINANZE 08 INTERNO 10 INFRASTRUTTURE E TRASPORTI 12 POLITICHE AGRICOLE ALIMENTARI E FORESTALI
8. Soccorso civile	02 ECONOMIA E FINANZE 08 INTERNO 12 POLITICHE AGRICOLE ALIMENTARI E FORESTALI
9. Agricoltura, politiche agroalimentari e pesca	02 ECONOMIA E FINANZE 12 POLITICHE AGRICOLE ALIMENTARI E FORESTALI
10. Energia e diversificazione delle fonti energetiche	03 SVILUPPO ECONOMICO
11. Competitività e sviluppo delle imprese	02 ECONOMIA E FINANZE 03 SVILUPPO ECONOMICO
12. Regolazione dei mercati	03 SVILUPPO ECONOMICO
13. Diritto alla mobilità	02 ECONOMIA E FINANZE 10 INFRASTRUTTURE E TRASPORTI
14. Infrastrutture pubbliche e logistica	02 ECONOMIA E FINANZE 10 INFRASTRUTTURE E TRASPORTI
15. Comunicazioni	02 ECONOMIA E FINANZE 03 SVILUPPO ECONOMICO
16. Commercio internazionale ed internazionalizzazione del sistema produttivo	03 SVILUPPO ECONOMICO
17. Ricerca e innovazione	02 ECONOMIA E FINANZE 03 SVILUPPO ECONOMICO 04 LAVORO E POLITICHE SOCIALI 07 ISTRUZIONE UNIVERSITA' E RICERCA 09 AMBIENTE E TUTELA DEL TERRITORIO E DEL MARE 10 INFRASTRUTTURE E TRASPORTI 11 DIFESA 13 BENI E ATTIVITA' CULTURALI 14 SALUTE già LAVORO SALUTE E POLITICHE SOCIALI
18. Sviluppo sostenibile e tutela del territorio e dell'ambiente	02 ECONOMIA E FINANZE 03 SVILUPPO ECONOMICO 09 AMBIENTE E TUTELA DEL TERRITORIO E DEL MARE 12 POLITICHE AGRICOLE ALIMENTARI E FORESTALI
19. Casa e assetto urbanistico	02 ECONOMIA E FINANZE 10 INFRASTRUTTURE E TRASPORTI
20. Tutela della salute	04 LAVORO E POLITICHE SOCIALI 14 SALUTE già LAVORO SALUTE E POLITICHE SOCIALI

Missione	Ministero
21. Tutela e valorizzazione dei beni e attività culturali e paesaggistici	13 BENI E ATTIVITA' CULTURALI
22. Istruzione scolastica	02 ECONOMIA E FINANZE 07 ISTRUZIONE UNIVERSITA' E RICERCA
23. Istruzione universitaria	07 ISTRUZIONE UNIVERSITA' E RICERCA
24. Diritti sociali, politiche sociali e famiglia	02 ECONOMIA E FINANZE 04 LAVORO E POLITICHE SOCIALI
25. Politiche previdenziali	02 ECONOMIA E FINANZE 04 LAVORO E POLITICHE SOCIALI
26. Politiche per il lavoro	02 ECONOMIA E FINANZE 04 LAVORO E POLITICHE SOCIALI
27. Immigrazione, accoglienza e garanzia dei diritti	02 ECONOMIA E FINANZE 04 LAVORO E POLITICHE SOCIALI 08 INTERNO
28. Sviluppo e riequilibrio territoriale	03 SVILUPPO ECONOMICO
29. Politiche economico-finanziarie e di bilancio	02 ECONOMIA E FINANZE
30. Giovani e sport	02 ECONOMIA E FINANZE
31. Turismo	02 ECONOMIA E FINANZE
32. Servizi istituzionali e generali delle amministrazioni pubbliche	02 ECONOMIA E FINANZE 03 SVILUPPO ECONOMICO 04 LAVORO E POLITICHE SOCIALI 05 GIUSTIZIA 06 AFFARI ESTERI 07 ISTRUZIONE UNIVERSITA' E RICERCA 08 INTERNO 09 AMBIENTE E TUTELA DEL TERRITORIO E DEL MARE 10 INFRASTRUTTURE E TRASPORTI 11 DIFESA 12 POLITICHE AGRICOLE ALIMENTARI E FORESTALI 13 BENI E ATTIVITA' CULTURALI 14 SALUTE già LAVORO SALUTE E POLITICHE SOCIALI
33. Fondi da ripartire	02 ECONOMIA E FINANZE 03 SVILUPPO ECONOMICO 04 LAVORO E POLITICHE SOCIALI 05 GIUSTIZIA 06 AFFARI ESTERI 07 ISTRUZIONE UNIVERSITA' E RICERCA 08 INTERNO 09 AMBIENTE E TUTELA DEL TERRITORIO E DEL MARE 10 INFRASTRUTTURE E TRASPORTI 11 DIFESA 12 POLITICHE AGRICOLE ALIMENTARI E FORESTALI 13 BENI E ATTIVITA' CULTURALI 14 SALUTE già LAVORO SALUTE E POLITICHE SOCIALI
34. Debito pubblico	02 ECONOMIA E FINANZE 13 BENI E ATTIVITA' CULTURALI

3.1.7 Tabella di raccordo stati di previsione - missioni

Ministero	Missione
02. ECONOMIA E FINANZE	1. Organi costituzionali, a rilevanza costituzionale e Presidenza del Consiglio dei ministri 3. Relazioni finanziarie con le autonomie territoriali 4. L'Italia in Europa e nel mondo 5. Difesa e sicurezza del territorio 7. Ordine pubblico e sicurezza 8. Soccorso civile 9. Agricoltura, politiche agroalimentari e pesca 11. Competitività e sviluppo delle imprese 13. Diritto alla mobilità 14. Infrastrutture pubbliche e logistica 15. Comunicazioni 17. Ricerca e innovazione 18. Sviluppo sostenibile e tutela del territorio e dell'ambiente 19. Casa e assetto urbanistico 22. Istruzione scolastica 24. Diritti sociali, politiche sociali e famiglia 25. Politiche previdenziali 26. Politiche per il lavoro 27. Immigrazione, accoglienza e garanzia dei diritti 29. Politiche economico-finanziarie e di bilancio 30. Giovani e sport 31. Turismo 32. Servizi istituzionali e generali delle amministrazioni pubbliche 33. Fondi da ripartire 34. Debito pubblico
03. SVILUPPO ECONOMICO	10. Energia e diversificazione delle fonti energetiche 11. Competitività e sviluppo delle imprese 12. Regolazione dei mercati 15. Comunicazioni 16. Commercio internazionale ed internazionalizzazione del sistema produttivo 17. Ricerca e innovazione 18. Sviluppo sostenibile e tutela del territorio e dell'ambiente 28. Sviluppo e riequilibrio territoriale 32. Servizi istituzionali e generali delle amministrazioni 33. Fondi da ripartire
04. LAVORO E POLITICHE SOCIALI	17. Ricerca e innovazione 20. Tutela della salute 24. Diritti sociali, politiche sociali e famiglia 25. Politiche previdenziali 26. Politiche per il lavoro 27. Immigrazione, accoglienza e garanzia dei diritti 32. Servizi istituzionali e generali delle amministrazioni 33. Fondi da ripartire
05. GIUSTIZIA	6. Giustizia 32. Servizi istituzionali e generali delle amministrazioni 33. Fondi da ripartire
06. AFFARI ESTERI	4. L'Italia in Europa e nel mondo 32. Servizi istituzionali e generali delle amministrazioni pubbliche 33. Fondi da ripartire

Ministero	Missione
07. ISTRUZIONE UNIVERSITA' E RICERCA	4. L'Italia in Europa e nel mondo 17. Ricerca e innovazione 22. Istruzione scolastica 23. Istruzione universitaria 32. Servizi istituzionali e generali delle amministrazioni pubbliche 33. Fondi da ripartire
08. INTERNO	2. Amministrazione generale e supporto alla rappresentanza generale di Governo e dello Stato sul territorio 3. Relazioni finanziarie con le autonomie territoriali 7. Ordine pubblico e sicurezza 8. Soccorso civile 27. Immigrazione, accoglienza e garanzia dei diritti 32. Servizi istituzionali e generali delle amministrazioni pubbliche 33. Fondi da ripartire
09. AMBIENTE E TUTELA DEL TERRITORIO E DEL MARE	17. Ricerca e innovazione 18. Sviluppo sostenibile e tutela del territorio e dell'ambiente 32. Servizi istituzionali e generali delle amministrazioni pubbliche 33. Fondi da ripartire
10. INFRASTRUTTURE E TRASPORTI	4. L'Italia in Europa e nel mondo 7. Ordine pubblico e sicurezza 13. Diritto alla mobilità 14. Infrastrutture pubbliche e logistica 17. Ricerca e innovazione 19. Casa e assetto urbanistico 32. Servizi istituzionali e generali delle amministrazioni pubbliche 33. Fondi da ripartire
11. DIFESA	5. Difesa e sicurezza del territorio 17. Ricerca e innovazione 32. Servizi istituzionali e generali delle amministrazioni pubbliche 33. Fondi da ripartire
12. POLITICHE AGRICOLE ALIMENTARI E FORESTALI	7. Ordine pubblico e sicurezza 8. Soccorso civile 9. Agricoltura, politiche agroalimentari e pesca 18. Sviluppo sostenibile e tutela del territorio e dell'ambiente 32. Servizi istituzionali e generali delle amministrazioni pubbliche 33. Fondi da ripartire
13. BENI E ATTIVITA' CULTURALI	17. Ricerca e innovazione 21. Tutela e valorizzazione dei beni e attività culturali e paesaggistici 32. Servizi istituzionali e generali delle amministrazioni pubbliche 33. Fondi da ripartire 34. Debito pubblico
14. SALUTE già LAVORO SALUTE E POLITICHE SOCIALI	17. Ricerca e innovazione 20. Tutela della salute 32. Servizi istituzionali e generali delle amministrazioni pubbliche 33. Fondi da ripartire

3.2 Analisi delle missioni

1. Organi costituzionali, a rilevanza costituzionale e Presidenza del Consiglio dei ministri

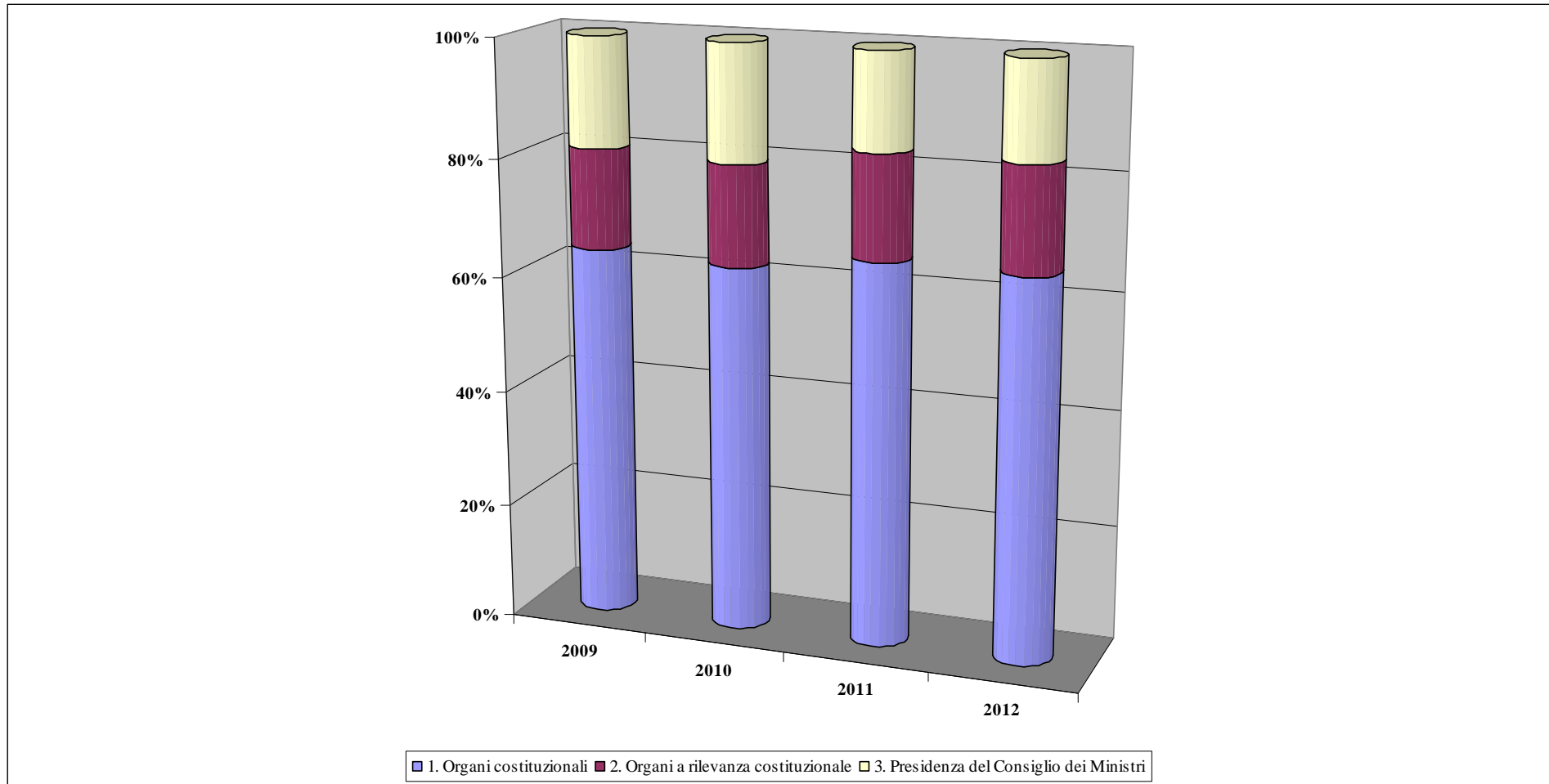

1. Organi costituzionali, a rilevanza costituzionale e Presidenza del Consiglio dei ministri

Valori assoluti

Migliaia di euro

Programma		ECONOMIA E FINANZE					
		2009 iniziale	2009 Assestato	2010	2011	2012	
1	Organi costituzionali	C	1.958.144	2.064.858	1.985.954	1.993.646	1.969.346
2	Organi a rilevanza costituzionale	C	522.242	528.242	546.938	538.799	538.800
3	Presidenza del Consiglio dei Ministri	C	577.850	587.823	628.594	499.727	499.727
Totale complessivo		C K R	3.058.236	3.180.923	3.161.486	3.032.171	3.007.872
			3.058.236	3.180.923	3.161.486	3.032.171	3.007.872

C=corrente; K=capitale; R= rimborsi

Valori percentuali

Programma		ECONOMIA E FINANZE				
		Var. 2010/2009 (Iniziale)	Var. 2010/2009 (Assestato)	Var. 2011/2010	Var. 2012/2011	
1	Organi costituzionali	C	1,4	-3,8	0,4	-1,2
2	Organi a rilevanza costituzionale	C	4,7	3,5	-1,5	0,0
3	Presidenza del Consiglio dei Ministri	C	8,8	6,9	-20,5	0,0
Totale complessivo		C	3,4	-0,6	-4,1	-0,8
		K				
		R				
			3,4	-0,6	-4,1	-0,8

C=corrente; K=capitale; R= rimborsi

1. Organi costituzionali, a rilevanza costituzionale e Presidenza del Consiglio dei ministri

1.b Effetti I e II Nota di variazioni

Valori assoluti

Migliaia di euro

Programma		2010				2011				2012				
		DLB 2010-2012 A.S. 1791	I Nota di variazioni	II Nota di variazioni	Bilancio 2010-2012 L. 192/2009	DLB 2010-2012 A.S. 1791	I Nota di variazioni	II Nota di variazioni	Bilancio 2010-2012 L. 192/2009	DLB 2010-2012 A.S. 1791	I Nota di variazioni	II Nota di variazioni	Bilancio 2010-2012 L. 192/2009	
1	Organi costituzionali	C	1.985.954	0	0	1.985.954	1.993.646	0	0	1.993.646	1.969.346	0	0	1.969.346
2	Organi a rilevanza costituzionale	C	546.785	153	0	546.938	538.799	0	0	538.799	538.800	0	0	538.800
3	Presidenza del Consiglio dei Ministri	C	628.594	0	0	628.594	499.727	0	0	499.727	499.727	0	0	499.727
	Totale complessivo	C K R	3.161.333	153	0	3.161.486	3.032.171	0	0	3.032.171	3.007.872	0	0	3.007.872
			3.161.333	153	0	3.161.486	3.032.171	0	0	3.032.171	3.007.872	0	0	3.007.872

C=corrente; K=capitale; R= rimborsi

2. Amministrazione generale e supporto alla rappresentanza generale di Governo e dello Stato sul territorio

35

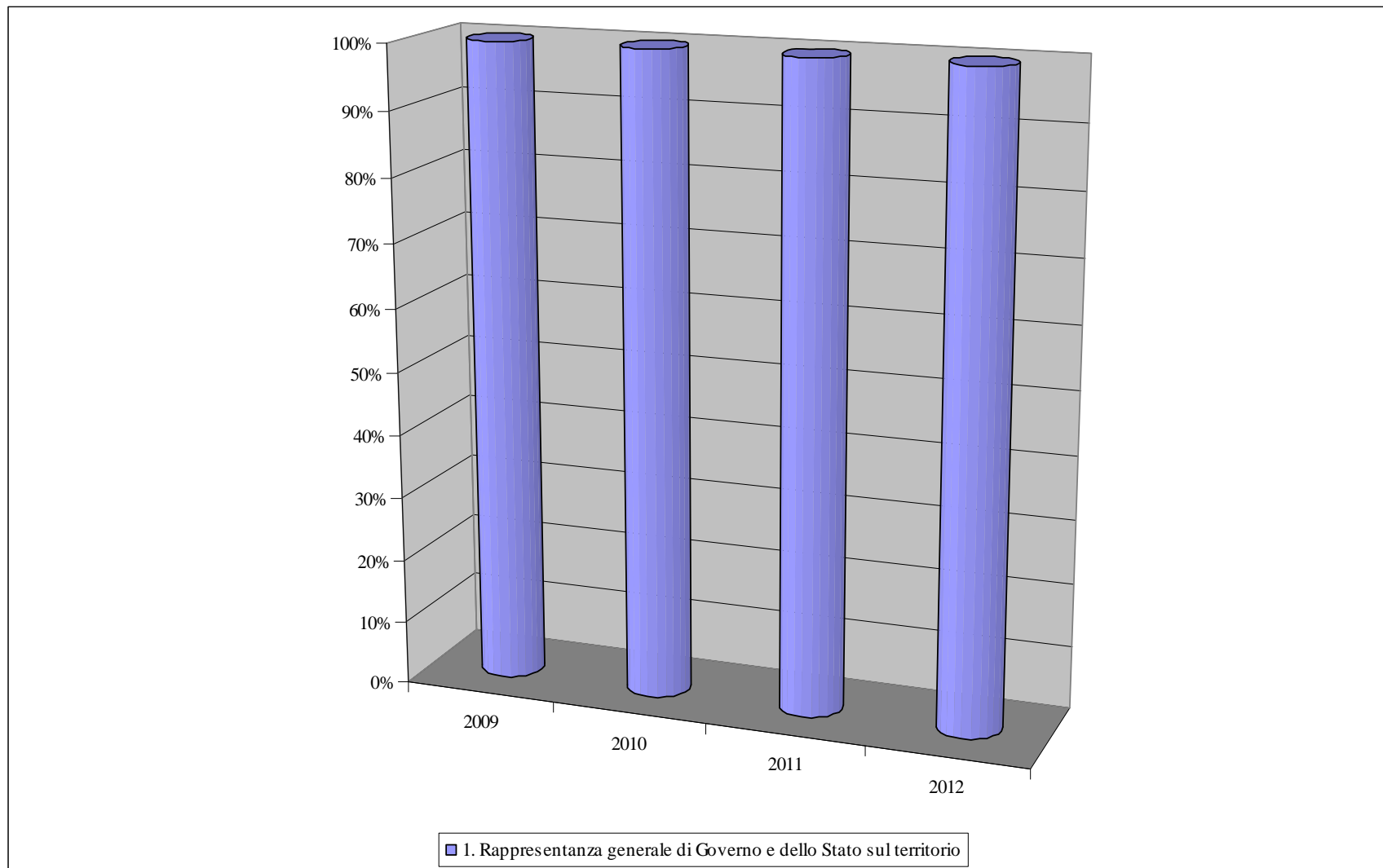

2. Amministrazione generale e supporto alla rappresentanza generale di Governo e dello Stato sul territorio

Valori assoluti

Migliaia di euro

Programma		INTERNO				
		2009 iniziale	2009 Assestato	2010	2011	2012
1 Rappresentanza generale di Governo e dello Stato sul territorio	C	422.269	422.269	463.275	456.048	456.049
	K	1.405	1.405	1.532	1.175	1.184
Totale complessivo	C	422.269	422.269	463.275	456.048	456.049
	K	1.405	1.405	1.532	1.175	1.184
	R					
		423.674	423.674	464.807	457.224	457.233

C=corrente; K=capitale; R= rimborsi

Valori percentuali

Programma		INTERNO			
		Var. 2010/2009 (Iniziale)	Var. 2010/2009 (Assestato)	Var. 2011/2010	Var. 2012/2011
1 Rappresentanza generale di Governo e dello Stato sul territorio	C	9,7	9,7	-1,6	0,0
	K	9,0	9,0	-23,3	0,7
Totale complessivo	C	9,7	9,7	-1,6	0,0
	K	9,0	9,0	-23,3	0,7
	R				
		9,7	9,7	-1,6	0,0

C=corrente; K=capitale; R= rimborsi

2. Amministrazione generale e supporto alla rappresentanza generale di Governo e dello Stato sul territorio

2.b Effetti I e II Nota di variazioni

Valori assoluti

Migliaia di euro

Programma		2010				2011				2012			
		DLB 2010-2012 A.S. 1791	I Nota di variazioni	II Nota di variazioni	Bilancio 2010-2012 L. 192/2009	DLB 2010-2012 A.S. 1791	I Nota di variazioni	II Nota di variazioni	Bilancio 2010-2012 L. 192/2009	DLB 2010-2012 A.S. 1791	I Nota di variazioni	II Nota di variazioni	Bilancio 2010-2012 L. 192/2009
1 Rappresentanza generale di Governo e dello Stato sul territorio	C	463.275	0	0	463.275	457.742	0	-1.694	456.048	457.744	0	-1.694	456.049
	K	1.532	0	0	1.532	1.175	0	0	1.175	1.184	0	0	1.184
Totale complessivo	C	463.275	0	0	463.275	457.742	0	-1.694	456.048	457.744	0	-1.694	456.049
	K	1.532	0	0	1.532	1.175	0	0	1.175	1.184	0	0	1.184
	R												
		464.807	0	0	464.807	458.918	0	-1.694	457.224	458.928	0	-1.694	457.233

C=corrente; K=capitale; R= rimborsi

3. Relazioni finanziarie con le autonomie territoriali

39

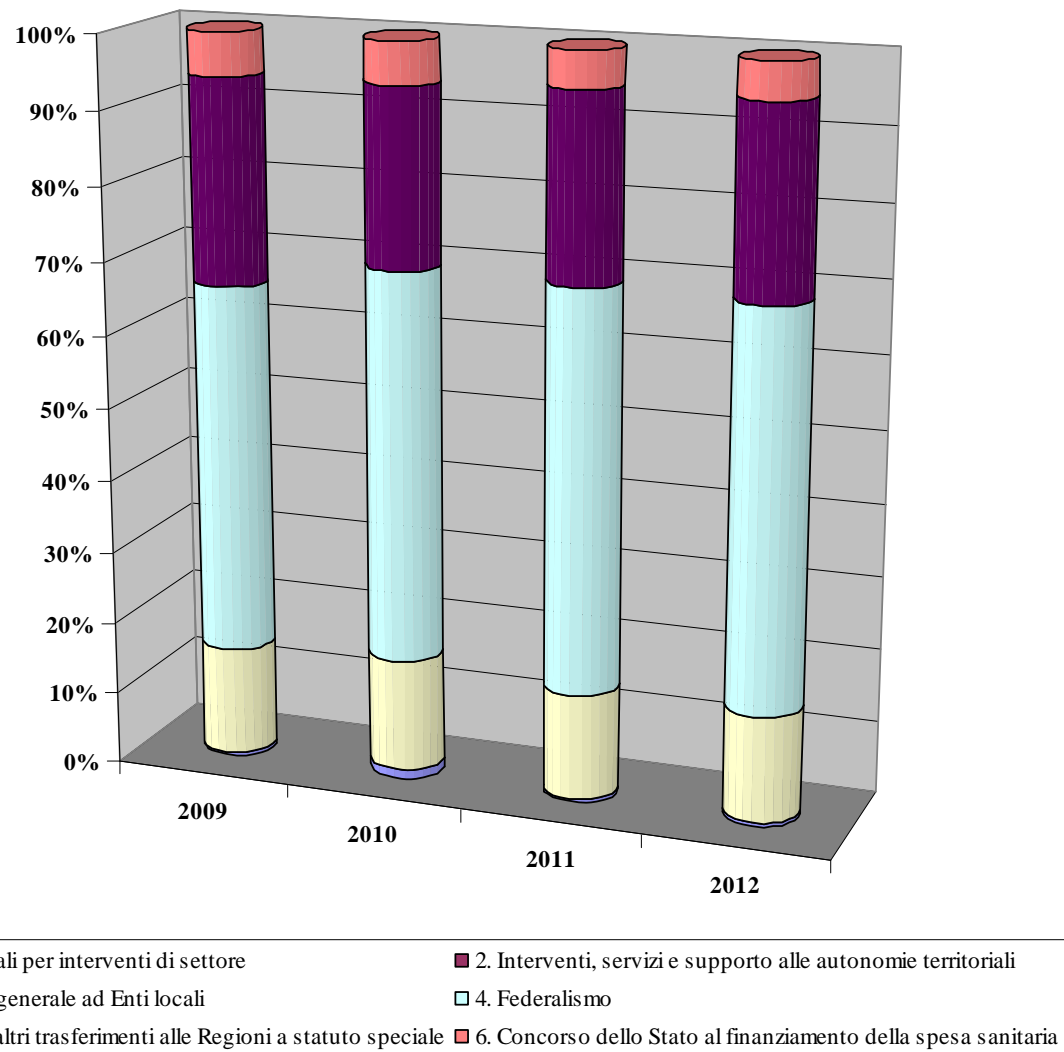

3. Relazioni finanziarie con le autonomie territoriali

Valori assoluti

Migliaia di euro

Programma		TOTALE				
		2009 iniziale	2009 assestato	2010	2011	2012
1 Erogazioni a Enti territoriali per interventi di settore	C	29.953	79.939	55.977	50.176	29.176
	K	457.112	477.112	1.426.662	406.869	493.129
2 Interventi, servizi e supporto alle autonomie territoriali	C	23.958	23.992	22.556	22.137	22.137
	K	1.407	1.407	1.612	1.164	1.172
3 Trasferimenti a carattere generale ad Enti locali	C	14.635.932	16.050.732	16.620.370	15.295.520	15.500.042
	K	1.990.372	2.082.117	1.646.291	1.625.894	1.553.894
4 Federalismo	C	54.271.753	55.095.710	61.236.127	61.995.685	61.478.424
	K	1.924.775	1.924.775	1.924.775	1.924.775	1.924.775
5 Regolazioni contabili ed altri trasferimenti alle Regioni a statuto speciale	C	30.685.684	30.289.040	28.519.464	29.190.099	29.666.166
	K	373.372	366.722	313.349	313.311	311.212
6 Concorso dello Stato al finanziamento della spesa sanitaria	C	6.631.819	6.840.908	6.755.715	5.773.095	5.844.600
	K	30.403	30.403	30.321	30.191	30.403
Totale complessivo	C	106.279.099	108.380.321	113.210.209	112.326.712	112.540.544
	K	4.777.441	4.882.536	5.343.009	4.302.202	4.314.586
	R					
		111.056.539	113.262.857	118.553.218	116.628.914	116.855.130

Valori percentuali

Programma		TOTALE			
		Var.2010/2009 (Iniziale)	Var. 2010/2009 (Assestato)	Var. 2011/2010	Var. 2012/2011
1 Erogazioni a Enti territoriali per interventi di settore	C	86,9	-30,0	-10,4	-41,9
	K	-	-	-71,5	21,2
2 Interventi, servizi e supporto alle autonomie territoriali	C	-5,8	-6,0	-1,9	0,0
	K	14,6	14,6	-27,8	0,7
3 Trasferimenti a carattere generale ad Enti locali	C	13,6	3,5	-8,0	1,3
	K	-17,3	-20,9	-1,2	-4,4
4 Federalismo	C	12,8	11,1	1,2	-0,8
	K	0,0	0,0	0,0	0,0
5 Regolazioni contabili ed altri trasferimenti alle Regioni a statuto speciale	C	-7,1	-5,8	2,4	1,6
	K	-16,1	-14,6	0,0	-0,7
6 Concorso dello Stato al finanziamento della spesa sanitaria	C	1,9	-1,2	-14,5	1,2
	K	-0,3	-0,3	-0,4	0,7
Totale complessivo	C	6,5	4,5	-0,8	0,2
	K	11,8	9,4	-19,5	0,3
	R				
		6,8	4,7	-1,6	0,2

C=corrente; K=capitale; R= rimborsi

3. Relazioni finanziarie con le autonomie territoriali

3.a Articolazione per stati di previsione

Valori assoluti

Migliaia di euro

Programma		ECONOMIA E FINANZE					INTERNO				
		2009 iniziale	2009 Assestato	2010	2011	2012	2009 iniziale	2009 Assestato	2010	2011	2012
1 Erogazioni a Enti territoriali per interventi di settore	C	29.953	79.939	55.977	50.176	29.176					
	K	457.112	477.112	1.426.662	406.869	493.129					
2 Interventi, servizi e supporto alle autonomie territoriali	C						23.958	23.992	22.556	22.137	22.137
	K						1.407	1.407	1.612	1.164	1.172
3 Trasferimenti a carattere generale ad Enti locali	C						14.635.932	16.050.732	16.620.370	15.295.520	15.500.042
	K						1.990.372	2.082.117	1.646.291	1.625.894	1.553.894
4 Federalismo	C	54.271.753	55.095.710	61.236.127	61.995.685	61.478.424					
	K	1.924.775	1.924.775	1.924.775	1.924.775	1.924.775					
5 Regolazioni contabili ed altri trasferimenti alle Regioni a statuto speciale	C	30.685.684	30.289.040	28.519.464	29.190.099	29.666.166					
	K	373.372	366.722	313.349	313.311	311.212					
6 Concorso dello Stato al finanziamento della spesa sanitaria	C	6.631.819	6.840.908	6.755.715	5.773.095	5.844.600					
	K	30.403	30.403	30.321	30.191	30.403					
Totale complessivo	C	91.619.209	92.305.597	96.567.283	97.009.054	97.018.365	14.659.890	16.074.724	16.642.927	15.317.657	15.522.179
	K	2.785.662	2.799.012	3.695.106	2.675.144	2.759.519	1.991.779	2.083.524	1.647.903	1.627.058	1.555.066
	R										
		94.404.871	95.104.609	100.262.389	99.684.199	99.777.884	16.651.669	18.158.248	18.290.829	16.944.716	17.077.245

C=corrente; K=capitale; R= rimborsi

3. Relazioni finanziarie con le autonomie territoriali

3.b Effetti I e II Nota di variazioni

Valori assoluti

Migliaia di euro

Programma		2010				2011				2012			
		DLB 2010-2012 A.S. 1791	I Nota di variazioni	II Nota di variazioni	Bilancio 2010-2012 L. 192/2009	DLB 2010-2012 A.S. 1791	I Nota di variazioni	II Nota di variazioni	Bilancio 2010-2012 L. 192/2009	DLB 2010-2012 A.S. 1791	I Nota di variazioni	II Nota di variazioni	Bilancio 2010-2012 L. 192/2009
1	Erogazioni a Enti territoriali per interventi di settore	C 29.177	0	26.800	55.977	29.176	0	21.000	50.176	29.176	0	0	29.176
		K 266.560	160.102	1.000.000	1.426.662	246.767	160.102	0	406.869	233.027	160.102	100.000	493.129
2	Interventi, servizi e supporto alle autonomie territoriali	C 22.556	0	0	22.556	22.137	0	0	22.137	22.137	0	0	22.137
		K 1.612	0	0	1.612	1.164	0	0	1.164	1.172	0	0	1.172
3	Trasferimenti a carattere generale ad Enti locali	C 15.004.370	8.000	1.608.000	16.620.370	14.657.520	0	638.000	15.295.520	14.920.042	0	580.000	15.500.042
		K 1.534.291	112.000	0	1.646.291	1.525.894	100.000	0	1.625.894	1.453.894	100.000	0	1.553.894
4	Federalismo	C 59.932.127	0	1.304.000	61.236.127	60.784.685	0	1.211.000	61.995.685	60.758.424	0	720.000	61.478.424
		K 1.924.775	0	0	1.924.775	1.924.775	0	0	1.924.775	1.924.775	0	0	1.924.775
5	Regolazioni contabili ed altri trasferimenti alle Regioni a statuto speciale	C 29.509.464	0	-990.000	28.519.464	30.180.099	0	-990.000	29.190.099	30.656.166	0	-990.000	29.666.166
		K 313.349	0	0	313.349	313.311	0	0	313.311	311.212	0	0	311.212
6	Concorso dello Stato al finanziamento della spesa sanitaria	C 6.421.715	1.054.000	-720.000	6.755.715	6.493.095	0	-720.000	5.773.095	6.564.600	0	-720.000	5.844.600
		K 30.321	0	0	30.321	30.191	0	0	30.191	30.403	0	0	30.403
	Totale complessivo	C 110.919.409	1.062.000	1.228.800	113.210.209	112.166.712	0	160.000	112.326.712	112.950.544	0	-410.000	112.540.544
		K 4.070.907	272.102	1.000.000	5.343.009	4.042.100	260.102	0	4.302.202	3.954.484	260.102	100.000	4.314.586
		R											
		114.990.316	1.334.102	2.228.800	118.553.218	116.208.812	260.102	160.000	116.628.914	116.905.028	260.102	-310.000	116.855.130

C=corrente; K=capitale; R= rimborsi

4. L'Italia in Europa e nel mondo

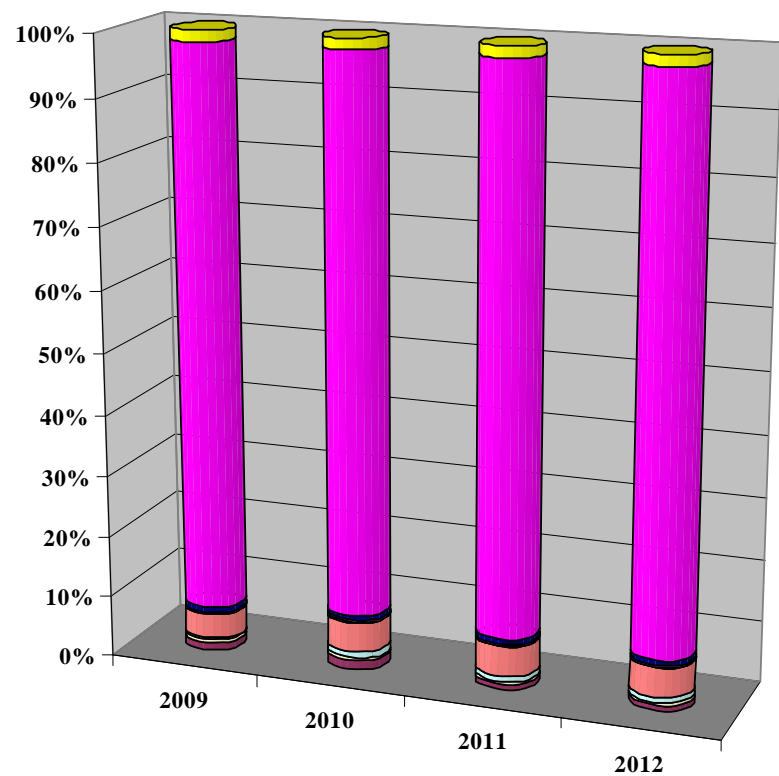

- | | |
|---|--|
| 1. Rappresentanza dello Stato nelle relazioni internazionali | 2. Cooperazione allo sviluppo e gestione sfide globali |
| 3. Cooperazione culturale e scientifico-tecnologica | 4. Cooperazione economica, finanziaria e tecnologica |
| 5. Cooperazione in materia culturale | 6. Cooperazione politica, promozione della pace e sicurezza internazionale |
| 7. Integrazione europea | 8. Italiani nel mondo e politiche migratorie e sociali |
| 9. Informazione, promozione culturale, scientifica e dell'immagine del Paese all'estero | 10. Partecipazione italiana alle politiche di bilancio in ambito UE |
| 11. Politica economica e finanziaria in ambito internazionale | |

4. L'Italia in Europa e nel mondo

Valori assoluti

Migliaia di euro

Programma		TOTALE				
		2009 iniziale	2009 assestato	2010	2011	2012
1 Rappresentanza dello Stato nelle relazioni internazionali	C	5.910	5.910	7.604	7.604	7.604
	K	8	11	4	4	4
2 Cooperazione allo sviluppo e gestione sfide globali	C	350.529	393.558	356.179	238.924	238.995
3 Cooperazione culturale e scientifico-tecnologica	C	8.155	8.155	8.562	7.351	7.366
	K	106.692	106.692	122.090	122.083	122.083
4 Cooperazione economica, finanziaria e tecnologica	C	61.398	61.404	59.251	40.617	39.767
	K	16	16	183.688	183.688	180.008
5 Cooperazione in materia culturale	C	5.335	6.357	5.423	5.258	5.258
	K	31	31	31	24	24
6 Cooperazione politica, promozione della pace e sicurezza internazionale	C	1.089.189	1.121.926	1.237.354	1.234.759	1.235.485
	K	35	8.934	1.046	1.046	1.046
7 Integrazione europea	C	16.557	17.479	27.559	27.558	27.558
	K	7	10	6	6	6
8 Italiani nel mondo e politiche migratorie e sociali	C	71.091	97.201	73.263	71.254	71.254
	K	18	25	13	13	13
9 Informazione, promozione culturale, scientifica e dell'immagine del Paese all'estero	C	200.269	203.449	205.540	205.609	204.790
	K	184	192	194	194	194
10 Partecipazione italiana alle politiche di bilancio in ambito UE	C	17.017.591	17.016.828	17.217.142	18.017.272	18.417.272
	K	6.872.735	6.872.292	5.294.896	5.295.792	5.524.645
11 Politica economica e finanziaria in ambito internazionale	C	388.174	396.679	357.151	357.842	357.877
	K	103.291	118.291	104.965	103.291	103.291
Totale complessivo	C	19.214.198	19.328.945	19.555.027	20.214.048	20.613.226
	K	7.083.017	7.106.493	5.706.934	5.706.143	5.931.315
	R					
		26.297.215	26.435.439	25.261.962	25.920.190	26.544.541

C=corrente; K=capitale; R= rimborsi

Valori percentuali

Programma		TOTALE			
		Var.2010/2009 (Iniziale)	Var. 2010/2009 (Assestato)	Var. 2011/2010	Var. 2012/2011
1 Rappresentanza dello Stato nelle relazioni internazionali	C	28,7	28,7	0,0	0,0
	K	-45,8	-58,0	0,0	0,0
2 Cooperazione allo sviluppo e gestione sfide globali	C	1,6	-9,5	-32,9	0,0
3 Cooperazione culturale e scientifico-tecnologica	C	5,0	5,0	-14,1	0,2
	K	14,4	14,4	0,0	0,0
4 Cooperazione economica, finanziaria e tecnologica	C	-3,5	-3,5	-31,4	-2,1
	K	-	-	0,0	-2,0
5 Cooperazione in materia culturale	C	1,6	-14,7	-3,0	0,0
	K	2,8	2,8	-23,3	0,0
6 Cooperazione politica, promozione della pace e sicurezza internazionale	C	13,6	10,3	-0,2	0,1
	K	-	-88,3	0,0	0,0
7 Integrazione europea	C	66,5	57,7	0,0	0,0
	K	-11,5	-39,9	0,0	0,0
8 Italiani nel mondo e politiche migratorie e sociali	C	3,1	-24,6	-2,7	0,0
	K	-27,8	-47,9	0,0	0,0
9 Informazione, promozione culturale, scientifica e dell'immagine del Paese all'estero	C	2,6	1,0	0,0	-0,4
	K	5,2	0,8	0,0	0,0
10 Partecipazione italiana alle politiche di bilancio in ambito UE	C	1,2	1,2	4,6	2,2
	K	-23,0	-23,0	0,0	4,3
11 Politica economica e finanziaria in ambito internazionale	C	-8,0	-10,0	0,2	0,0
	K	1,6	-11,3	-1,6	0,0
Totale complessivo	C	1,8	1,2	3,4	2,0
	K	-19,4	-19,7	0,0	3,9
	R				
		-3,9	-4,4	2,6	2,4

C=corrente; K=capitale; R= rimborsi

4. L'Italia in Europa e nel mondo

4.a Articolazione per stati di previsione

Valori assoluti

Migliaia di euro

Programma		AFFARI ESTERI					ECONOMIA E FINANZE				
		2009 iniziale	2009 Assestato	2010	2011	2012	2009 iniziale	2009 Assestato	2010	2011	2012
1 Rappresentanza dello Stato nelle relazioni internazionali	C	5.910	5.910	7.604	7.604	7.604					
	K	8	11	4	4	4					
2 Cooperazione allo sviluppo e gestione sfide globali	C	350.529	393.558	356.179	238.924	238.995					
3 Cooperazione culturale e scientifico-tecnologica	C										
	K										
4 Cooperazione economica, finanziaria e tecnologica	C	61.398	61.404	59.251	40.617	39.767					
	K	16	16	8	8	8					
5 Cooperazione in materia culturale	C										
	K										
6 Cooperazione politica, promozione della pace e sicurezza internazionale	C	1.089.189	1.121.926	1.237.354	1.234.759	1.235.485					
	K	35	8.934	1.046	1.046	1.046					
7 Integrazione europea	C	16.557	17.479	27.559	27.558	27.558					
	K	7	10	6	6	6					
8 Italiani nel mondo e politiche migratorie e sociali	C	71.091	97.201	73.263	71.254	71.254					
	K	18	25	13	13	13					
9 Informazione, promozione culturale, scientifica e dell'immagine del Paese all'estero	C	200.269	203.449	205.540	205.609	204.790					
	K	184	192	194	194	194					
10 Partecipazione italiana alle politiche di bilancio in ambito UE	C						17.017.591	17.016.828	17.217.142	18.017.272	18.417.272
	K						6.872.735	6.872.292	5.294.896	5.295.792	5.524.645
11 Politica economica e finanziaria in ambito internazionale	C						388.174	396.679	357.151	357.842	357.877
	K						103.291	118.291	104.965	103.291	103.291
Totale complessivo	C	1.794.942	1.900.927	1.966.750	1.826.325	1.825.454	17.405.766	17.413.506	17.574.293	18.375.114	18.775.149
	K	268	9.187	1.271	1.271	1.271	6.976.026	6.990.583	5.399.861	5.399.084	5.627.936
	R										
		1.795.210	1.910.114	1.968.021	1.827.596	1.826.726	24.381.792	24.404.089	22.974.154	23.774.197	24.403.085

C=corrente; K=capitale; R= rimborsi

Valori assoluti

Migliaia di euro

Programma		INFRASTRUTTURE E TRASPORTI					ISTRUZIONE UNIVERSITA' E RICERCA				
		2009 iniziale	2009 Assestato	2010	2011	2012	2009 iniziale	2009 Assestato	2010	2011	2012
1 Rappresentanza dello Stato nelle relazioni internazionali	C K										
2 Cooperazione allo sviluppo e gestione sfide globali	C										
3 Cooperazione culturale e scientifico-tecnologica	C K						8.155 106.692	8.155 106.692	8.562 122.090	7.351 122.083	7.366 122.083
4 Cooperazione economica, finanziaria e tecnologica	C K	0	0	183.680	183.680	180.000					
5 Cooperazione in materia culturale	C K						5.335 31	6.357 31	5.423 31	5.258 24	5.258 24
6 Cooperazione politica, promozione della pace e sicurezza internazionale	C K										
7 Integrazione europea	C K										
8 Italiani nel mondo e politiche migratorie e sociali	C K										
9 Informazione, promozione culturale, scientifica e dell'immagine del Paese all'estero	C K										
10 Partecipazione italiana alle politiche di bilancio in ambito UE	C K										
11 Politica economica e finanziaria in ambito internazionale	C K										
Totale complessivo	C K R	0	0	183.680	183.680	180.000	13.490 106.723	14.512 106.723	13.985 122.121	12.609 122.107	12.624 122.107
		0	0	183.680	183.680	180.000	120.213	121.235	136.107	134.716	134.731

C=corrente; K=capitale; R= rimborsi

4. L'Italia in Europa e nel mondo

4.b Effetti I e II Nota di variazioni

Valori assoluti

Migliaia di euro

Programma	2010				2011				2012				
	DLB 2010-2012 A.S. 1791	I Nota di variazioni	II Nota di variazioni	Bilancio 2010-2012 L. 192/2009	DLB 2010-2012 A.S. 1791	I Nota di variazioni	II Nota di variazioni	Bilancio 2010-2012 L. 192/2009	DLB 2010-2012 A.S. 1791	I Nota di variazioni	II Nota di variazioni	Bilancio 2010-2012 L. 192/2009	
1 Rappresentanza dello Stato nelle relazioni internazionali	C K	7.604 4	0 0	0 0	7.604 4	0 0	0 0	7.604 4	7.604 4	0 0	0 0	7.604 4	
2 Cooperazione allo sviluppo e gestione sfide globali	C	355.179	1.000	0	356.179	238.995	0	-71	238.924	238.995	0	0	238.995
3 Cooperazione culturale e scientifico-tecnologica	C K	8.562 122.090	0 0	0 0	8.562 122.090	7.393 122.083	8.562 0	-42 0	7.351 122.083	7.410 122.083	0 0	-44 0	7.366 122.083
4 Cooperazione economica, finanziaria e tecnologica	C K	59.311 183.688	0 0	-60 0	59.251 183.688	40.677 183.688	0 0	-60 0	40.617 183.688	39.827 180.008	0 0	-60 0	39.767 180.008
5 Cooperazione in materia culturale	C K	5.423 31	0 0	0 0	5.423 31	5.258 24	0 0	0 0	5.258 24	5.258 24	0 0	0 0	5.258 24
6 Cooperazione politica, promozione della pace e sicurezza internazionale	C K	1.238.354 1.046	-1.000 0	0 0	1.237.354 1.046	1.234.759 1.046	0 0	0 0	1.234.759 1.046	1.235.485 1.046	0 0	0 0	1.235.485 1.046
7 Integrazione europea	C K	27.559 6	0 0	0 0	27.559 6	27.558 6	0 0	0 0	27.558 6	27.558 6	0 0	0 0	27.558 6
8 Italiani nel mondo e politiche migratorie e sociali	C K	71.263 13	0 0	2.000 0	73.263 13	71.254 13	0 0	0 0	71.254 13	71.254 13	0 0	0 0	71.254 13
9 Informazione, promozione culturale, scientifica e dell'immagine del Paese all'estero	C K	205.540 194	0 0	0 0	205.540 194	205.609 194	0 0	0 0	205.609 194	204.790 194	0 0	0 0	204.790 194
10 Partecipazione italiana alle politiche di bilancio in ambito UE	C K	17.217.142 5.271.596	0 75.200	0 -51.900	17.217.142 5.294.896	18.017.278 5.271.492	0 41.000	-6 -16.700	18.017.272 5.295.792	18.417.278 345	0 5.541.000	-6 -16.700	18.417.272 5.524.645
11 Politica economica e finanziaria in ambito internazionale	C K	357.151 103.291	0 1.674	0 0	357.151 104.965	357.842 103.291	0 0	0 0	357.842 103.291	357.877 103.291	0 0	0 0	357.877 103.291
Totale complessivo	C K R	19.553.087 5.681.960	0 76.874	1.940 -51.900	19.555.027 5.706.934	20.214.226 5.681.843	0 41.000	-179 -16.700	20.214.048 5.706.143	20.613.336 407.015	0 5.541.000	-110 -16.700	20.613.226 5.931.315
		25.235.048	76.874	-49.960	25.261.962	25.896.069	41.000	-16.879	25.920.190	21.020.351	5.541.000	-16.810	26.544.541

C=corrente; K=capitale; R= rimborsi

5. Difesa e sicurezza del territorio

49

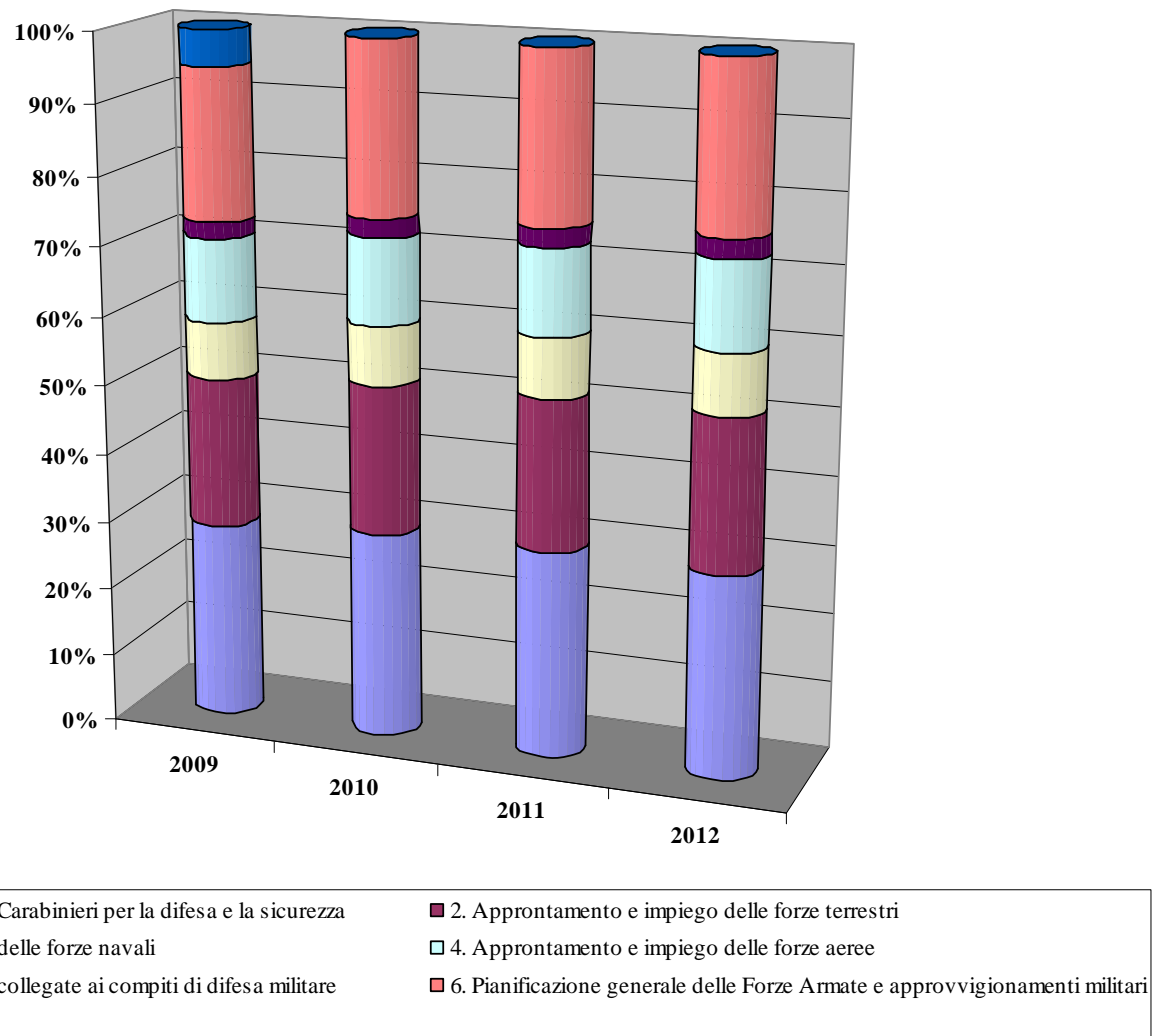

5. Difesa e sicurezza del territorio

Valori assoluti

Migliaia di euro

Programma		TOTALE				
		2009 iniziale	2009 assestato	2010	2011	2012
1 Approntamento e impiego Carabinieri per la difesa e la sicurezza	C	5.485.111	5.575.225	5.545.816	5.465.105	5.416.026
	K	6.369	16.369	7.250	5.588	5.588
2 Approntamento e impiego delle forze terrestri	C	4.180.883	4.671.525	4.012.011	3.977.846	4.059.519
	K	4.228	5.744	4.813	3.710	3.710
3 Approntamento e impiego delle forze navali	C	1.593.903	1.679.500	1.596.016	1.575.551	1.621.738
	K	992	992	1.130	871	871
4 Approntamento e impiego delle forze aeree	C	2.313.292	2.543.028	2.294.798	2.255.032	2.307.837
	K	5.000	5.000	5.692	4.387	4.387
5 Funzioni non direttamente collegate ai compiti di difesa militare	C	436.331	504.654	460.631	440.066	451.763
	K	28.188	28.188	27.254	46.874	50.501
6 Pianificazione generale delle Forze Armate e approvvigionamenti militari	C	2.484.408	3.229.680	2.582.524	2.445.652	2.433.749
	K	1.705.636	2.819.238	2.037.778	2.000.969	1.971.625
8 Missioni militari di pace	C	1.000.000	191.864	0	0	0
Totale complessivo	C	17.493.929	18.395.476	16.491.796	16.159.253	16.290.632
	K	1.750.413	2.875.531	2.083.917	2.062.399	2.036.681
	R					
		19.244.342	21.271.007	18.575.713	18.221.652	18.327.313

Valori percentuali

Programma		TOTALE			
		Var.2010/2009 (Iniziale)	Var. 2010/2009 (Assestato)	Var. 2011/2010	Var. 2012/2011
1 Approntamento e impiego Carabinieri per la difesa e la sicurezza	C	1,1	-0,5	-1,5	-0,9
	K	13,8	-55,7	-22,9	0,0
2 Approntamento e impiego delle forze terrestri	C	-4,0	-14,1	-0,9	2,1
	K	13,8	-16,2	-22,9	0,0
3 Approntamento e impiego delle forze navali	C	0,1	-5,0	-1,3	2,9
	K	13,8	13,8	-22,9	0,0
4 Approntamento e impiego delle forze aeree	C	-0,8	-9,8	-1,7	2,3
	K	13,8	13,8	-22,9	0,0
5 Funzioni non direttamente collegate ai compiti di difesa militare	C	5,6	-8,7	-4,5	2,7
	K	-3,3	-3,3	72,0	7,7
6 Pianificazione generale delle Forze Armate e approvvigionamenti militari	C	3,9	-20,0	-5,3	-0,5
	K	19,5	-27,7	-1,8	-1,5
8 Missioni militari di pace	C	-100,0	-100,0		
Totale complessivo	C	-5,7	-10,3	-2,0	0,8
	K	19,1	-27,5	-1,0	-1,2
	R				
		-3,5	-12,7	-1,9	0,6

C=corrente; K=capitale; R= rimborsi

5. Difesa e sicurezza del territorio

5.a Articolazione per stati di previsione

Valori assoluti

Migliaia di euro

Programma		DIFESA					ECONOMIA E FINANZE				
		2009 iniziale	2009 Assestato	2010	2011	2012	2009 iniziale	2009 Assestato	2010	2011	2012
1 Approntamento e impiego Carabinieri per la difesa e la sicurezza	C	5.485.111	5.575.225	5.545.816	5.465.105	5.416.026					
	K	6.369	16.369	7.250	5.588	5.588					
2 Approntamento e impiego delle forze terrestri	C	4.180.883	4.671.525	4.012.011	3.977.846	4.059.519					
	K	4.228	5.744	4.813	3.710	3.710					
3 Approntamento e impiego delle forze navali	C	1.593.903	1.679.500	1.596.016	1.575.551	1.621.738					
	K	992	992	1.130	871	871					
4 Approntamento e impiego delle forze aeree	C	2.313.292	2.543.028	2.294.798	2.255.032	2.307.837					
	K	5.000	5.000	5.692	4.387	4.387					
5 Funzioni non direttamente collegate ai compiti di difesa militare	C	436.331	504.654	460.631	440.066	451.763					
	K	28.188	28.188	27.254	46.874	50.501					
6 Pianificazione generale delle Forze Armate e approvvigionamenti militari	C	2.484.408	3.229.680	2.582.524	2.445.652	2.433.749					
	K	1.705.636	2.819.238	2.037.778	2.000.969	1.971.625					
8 Missioni militari di pace	C						1.000.000	191.864	0	0	0
Totale complessivo	C	16.493.929	18.203.612	16.491.796	16.159.253	16.290.632	1.000.000	191.864	0	0	0
	K	1.750.413	2.875.531	2.083.917	2.062.399	2.036.681					
	R										
		18.244.342	21.079.143	18.575.713	18.221.652	18.327.313	1.000.000	191.864	0	0	0

C=corrente; K=capitale; R= rimborsi

5. Difesa e sicurezza del territorio

5.b Effetti I e II Nota di variazioni

Valori assoluti

Migliaia di euro

Programma	2010				2011				2012			
	DLB 2010-2012 A.S. 1791	I Nota di variazioni	II Nota di variazioni	Bilancio 2010-2012 L. 192/2009	DLB 2010-2012 A.S. 1791	I Nota di variazioni	II Nota di variazioni	Bilancio 2010-2012 L. 192/2009	DLB 2010-2012 A.S. 1791	I Nota di variazioni	II Nota di variazioni	Bilancio 2010-2012 L. 192/2009
1 Approntamento e impiego Carabinieri per la difesa e la sicurezza	C K	5.545.006 7.250	0 0	810 0	5.545.816 7.250	5.465.105 5.588	0 0	0 5.588	5.465.105 5.588	5.416.026 5.588	0 0	0 5.588
2 Approntamento e impiego delle forze terrestri	C K	4.012.011 4.813	0 0	0 0	4.012.011 4.813	3.977.846 3.710	0 0	0 3.710	3.977.846 3.710	4.059.519 3.710	0 0	0 3.710
3 Approntamento e impiego delle forze navali	C K	1.596.016 1.130	0 0	0 0	1.596.016 1.130	1.575.551 871	0 0	0 871	1.575.551 871	1.621.738 871	0 0	0 871
4 Approntamento e impiego delle forze aeree	C K	2.294.798 5.692	0 0	0 0	2.294.798 5.692	2.255.032 4.387	0 0	0 4.387	2.255.032 4.387	2.307.837 4.387	0 0	0 4.387
5 Funzioni non direttamente collegate ai compiti di difesa militare	C K	460.631 40.759	0 0	0 -13.505	460.631 27.254	440.066 46.874	0 0	0 46.874	440.066 46.874	451.763 50.501	0 0	0 50.501
6 Pianificazione generale delle Forze Armate e approvvigionamenti militari	C K	2.582.524 2.024.273	0 0	0 13.505	2.582.524 2.037.778	2.445.652 2.000.969	0 0	0 2.000.969	2.445.652 2.000.969	2.433.749 1.971.625	0 0	0 1.971.625
8 Missioni militari di pace	C	0	0	0	0	0	0	0	0	0	0	0
Totale complessivo	C K R	16.490.986 2.083.917	0 0	810 0	16.491.796 2.083.917	16.159.253 2.062.399	0 0	0 0	16.159.253 2.062.399	16.290.632 2.036.681	0 0	0 2.036.681
		18.574.903	0	810	18.575.713	18.221.652	0	0	18.221.652	18.327.313	0	0

C=corrente; K=capitale; R= rimborsi

6. Giustizia

53

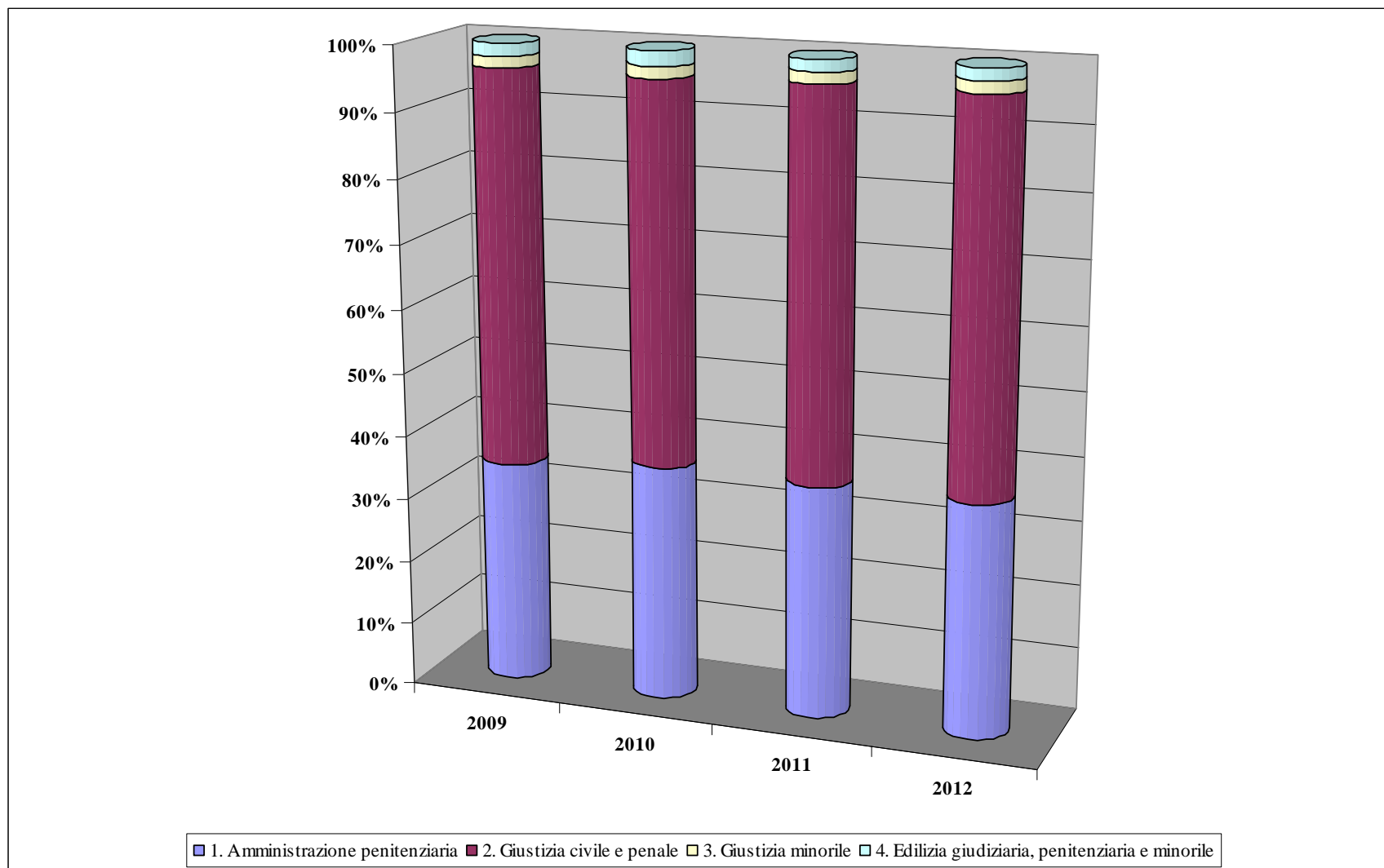

6. Giustizia

Valori assoluti

Migliaia di euro

Programma		GIUSTIZIA				
		2009 iniziale	2009 Assestato	2010	2011	2012
1 Amministrazione penitenziaria	C	2.510.068	2.549.657	2.632.544	2.551.732	2.558.446
	K	42.024	42.024	47.040	35.120	35.120
2 Giustizia civile e penale	C	4.435.984	4.675.535	4.239.920	4.213.662	4.216.014
	K	48.050	48.050	55.118	42.240	42.240
3 Giustizia minorile	C	126.754	139.456	132.707	128.377	128.072
	K	1.041	1.041	1.182	907	907
4 Edilizia giudiziaria, penitenziaria e minorile	K	144.290	144.290	164.847	127.456	127.456
Totale complessivo	C	7.072.806	7.364.648	7.005.171	6.893.771	6.902.532
	K	235.406	235.406	268.187	205.723	205.723
	R					
		7.308.212	7.600.054	7.273.358	7.099.494	7.108.255

C=corrente; K=capitale; R= rimborsi

Valori percentuali

Programma		GIUSTIZIA			
		Var.2010/2009 (Iniziale)	Var. 2010/2009 (Assestato)	Var. 2011/2010	Var. 2012/2011
1 Amministrazione penitenziaria	C	4,9	3,3	-3,1	0,3
	K	11,9	11,9	-25,3	0,0
2 Giustizia civile e penale	C	-4,4	-9,3	-0,6	0,1
	K	14,7	14,7	-23,4	0,0
3 Giustizia minorile	C	4,7	-4,8	-3,3	-0,2
	K	13,5	13,5	-23,3	0,0
4 Edilizia giudiziaria, penitenziaria e minorile	K	14,2	14,2	-22,7	0,0
Totale complessivo	C	-1,0	-4,9	-1,6	0,1
	K	13,9	13,9	-23,3	0,0
	R				
		-0,5	-4,3	-2,4	0,1

C=corrente; K=capitale; R= rimborsi

6. Giustizia

6.b Effetti I e II Nota di variazioni

Valori assoluti

Migliaia di euro

Programma		2010				2011				2012			
		DLB 2010-2012 A.S. 1791	I Nota di variazioni	II Nota di variazioni	Bilancio 2010-2012 L. 192/2009	DLB 2010-2012 A.S. 1791	I Nota di variazioni	II Nota di variazioni	Bilancio 2010-2012 L. 192/2009	DLB 2010-2012 A.S. 1791	I Nota di variazioni	II Nota di variazioni	Bilancio 2010-2012 L. 192/2009
1 Amministrazione penitenziaria	C	2.632.544	0	0	2.632.544	2.552.706	0	-974	2.551.732	2.559.420	0	-974	2.558.446
	K	47.040	0	0	47.040	35.120	0	0	35.120	35.120	0	0	35.120
2 Giustizia civile e penale	C	4.239.042	-622	1.500	4.239.920	4.215.198	0	-1.536	4.213.662	4.217.550	0	-1.537	4.216.014
	K	55.118	0	0	55.118	42.240	0	0	42.240	42.240	0	0	42.240
3 Giustizia minorile	C	132.707	0	0	132.707	128.923	0	-545	128.377	128.618	0	-546	128.072
	K	1.182	0	0	1.182	907	0	0	907	907	0	0	907
4 Edilizia giudiziaria, penitenziaria e minorile	C	164.847	0	0	164.847	127.456	0	0	127.456	127.456	0	0	127.456
	K	164.847	0	0	164.847	127.456	0	0	127.456	127.456	0	0	127.456
Totale complessivo	C	7.004.293	-622	1.500	7.005.171	6.896.827	0	-3.055	6.893.771	6.905.588	0	-3.057	6.902.532
	K	268.187	0	0	268.187	205.723	0	0	205.723	205.723	0	0	205.723
	R												
		7.272.480	-622	1.500	7.273.358	7.102.550	0	-3.055	7.099.494	7.111.311	0	-3.057	7.108.255

C=corrente; K=capitale; R= rimborsi

7. Ordine pubblico e sicurezza

57

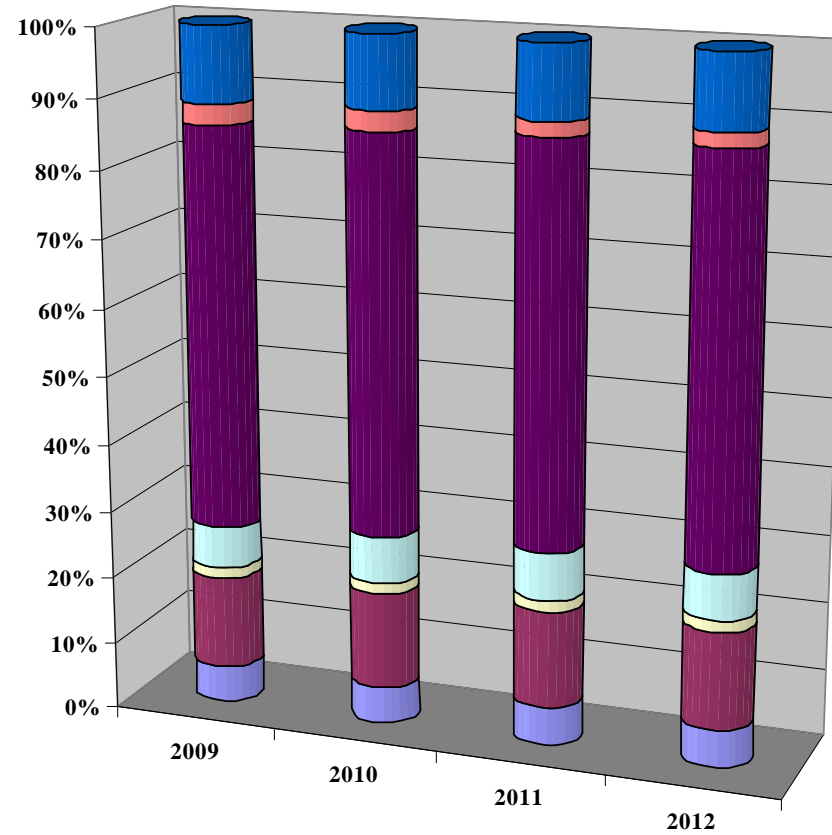

4. Sicurezza democratica

6. Sicurezza pubblica in ambito rurale e montano

8. Contrasto al crimine, tutela dell'ordine e della sicurezza pubblica

10. Pianificazione e coordinamento Forze di polizia

5. Concorso della Guardia di Finanza alla sicurezza pubblica

7. Sicurezza e controllo nei mari, nei porti e sulle coste

9. Servizio permanente dell'Arma dei Carabinieri per la tutela dell'ordine e la sicurezza pubblica

7. Ordine pubblico e sicurezza

Valori assoluti

Migliaia di euro

Programma		TOTALE					
		2009 iniziale	2009 assestato	2010	2011	2012	
4	Sicurezza democratica	C	570.856	635.859	565.761	565.761	565.761
5	Concorso della Guardia di Finanza alla sicurezza pubblica	C	1.410.227	1.421.484	1.421.893	1.408.635	1.411.250
		K	46.358	47.280	52.704	46.976	46.993
6	Sicurezza pubblica in ambito rurale e montano	C	170.319	170.326	174.854	172.093	172.094
		K	2.083	2.083	2.365	1.815	1.815
7	Sicurezza e controllo nei mari, nei porti e sulle coste	C	587.157	603.209	623.321	615.377	615.954
		K	66.453	67.780	87.093	82.758	68.598
8	Contrasto al crimine, tutela dell'ordine e della sicurezza pubblica	C	6.220.291	6.233.629	6.033.701	5.927.797	5.928.034
		K	64.099	64.670	72.709	55.802	56.194
9	Servizio permanente dell'Arma dei Carabinieri per la tutela dell'ordine e la sicurezza pubblica	C	308.792	308.792	306.749	215.149	215.142
		K	26	26	29	22	23
10	Pianificazione e coordinamento Forze di polizia	C	948.035	1.041.074	982.398	959.135	967.676
		K	244.374	270.863	125.316	125.316	121.908
Totale complessivo		C	10.215.677	10.414.373	10.108.677	9.863.947	9.875.910
		K	423.393	452.702	340.216	312.690	295.531
		R					
			10.639.070	10.867.075	10.448.893	10.176.636	10.171.441

C=corrente; K=capitale; R= rimborsi

Valori percentuali

Programma		TOTALE				
		Var.2010/2009 (Iniziale)	Var. 2010/2009 (Assestato)	Var. 2011/2010	Var. 2012/2011	
4	Sicurezza democratica	C	-0,9	-11,0	0,0	0,0
5	Concorso della Guardia di Finanza alla sicurezza pubblica	C	0,8	0,0	-0,9	0,2
		K	13,7	11,5	-10,9	0,0
6	Sicurezza pubblica in ambito rurale e montano	C	2,7	2,7	-1,6	0,0
		K	13,5	13,5	-23,3	0,0
7	Sicurezza e controllo nei mari, nei porti e sulle coste	C	6,2	3,3	-1,3	0,1
		K	31,1	28,5	-5,0	-17,1
8	Contrasto al crimine, tutela dell'ordine e della sicurezza pubblica	C	-3,0	-3,2	-1,8	0,0
		K	13,4	12,4	-23,3	0,7
9	Servizio permanente dell'Arma dei Carabinieri per la tutela dell'ordine e la sicurezza pubblica	C	-0,7	-0,7	-29,9	0,0
		K	13,4	13,4	-23,2	0,7
10	Pianificazione e coordinamento Forze di polizia	C	3,6	-5,6	-2,4	0,9
		K	-48,7	-53,7	0,0	-2,7
Totale complessivo		C	-1,0	-2,9	-2,4	0,1
		K	-19,6	-24,8	-8,1	-5,5
		R				
			-1,8	-3,8	-2,6	-0,1

C=corrente; K=capitale; R= rimborsi

7. Ordine pubblico e sicurezza

7.a Articolazione per stati di previsione

Valori assoluti

Migliaia di euro

Programma		ECONOMIA E FINANZE					INFRASTRUTTURE E TRASPORTI				
		2009 iniziale	2009 Assestato	2010	2011	2012	2009 iniziale	2009 Assestato	2010	2011	2012
4 Sicurezza democratica	C	565.761	635.859	565.761	565.761	565.761					
5 Concorso della Guardia di Finanza alla sicurezza pubblica	C	1.410.227	1.421.484	1.421.893	1.408.635	1.411.250					
	K	46.358	47.280	52.704	46.976	46.993					
6 Sicurezza pubblica in ambito rurale e montano	C										
	K										
7 Sicurezza e controllo nei mari, nei porti e sulle coste	C						587.157	603.209	623.321	615.377	615.954
	K						66.453	67.780	87.093	82.758	68.598
8 Contrasto al crimine, tutela dell'ordine e della sicurezza pubblica	C										
	K										
9 Servizio permanente dell'Arma dei Carabinieri per la tutela dell'ordine e la sicurezza pubblica	C										
	K										
10 Pianificazione e coordinamento Forze di polizia	C										
	K										
Totale complessivo	C	1.975.988	2.057.343	1.987.654	1.974.395	1.977.010	587.157	603.209	623.321	615.377	615.954
	K	46.358	47.280	52.704	46.976	46.993	66.453	67.780	87.093	82.758	68.598
	R										
		2.022.346	2.104.623	2.040.358	2.021.372	2.024.004	653.610	670.989	710.414	698.135	684.552

C=corrente; K=capitale; R= rimborsi

Valori assoluti

Migliaia di euro

Programma		INTERNO					POLITICHE AGRICOLE ALIMENTARI E FORESTALI				
		2009 iniziale	2009 Assestato	2010	2011	2012	2009 iniziale	2009 Assestato	2010	2011	2012
4 Sicurezza democratica	C	5.096	0	0	0	0					
5 Concorso della Guardia di Finanza alla sicurezza pubblica	C K										
6 Sicurezza pubblica in ambito rurale e montano	C K						170.319 2.083	170.326 2.083	174.854 2.365	172.093 1.815	172.094 1.815
7 Sicurezza e controllo nei mari, nei porti e sulle coste	C K										
8 Contrasto al crimine, tutela dell'ordine e della sicurezza pubblica	C K	6.220.291 64.099	6.233.629 64.670	6.033.701 72.709	5.927.797 55.802	5.928.034 56.194					
9 Servizio permanente dell'Arma dei Carabinieri per la tutela dell'ordine e la sicurezza pubblica	C K	308.792 26	308.792 26	306.749 29	215.149 22	215.142 23					
10 Pianificazione e coordinamento Forze di polizia	C K	948.035 244.374	1.041.074 270.863	982.398 125.316	959.135 125.316	967.676 121.908					
Totale complessivo	C K R	7.482.214 308.499	7.583.495 335.559	7.322.847 198.054	7.102.082 181.140	7.110.852 178.125	170.319 2.083	170.326 2.083	174.854 2.365	172.093 1.815	172.094 1.815
		7.790.713	7.919.054	7.520.901	7.283.222	7.288.976	172.402	172.409	177.219	173.908	173.909

C=corrente; K=capitale; R= rimborsi

7. Ordine pubblico e sicurezza

7.b Effetti I e II Nota di variazioni

Valori assoluti

Migliaia di euro

Programma		2010				2011				2012				
		DLB 2010-2012 A.S. 1791	I Nota di variazioni	II Nota di variazioni	Bilancio 2010-2012 L. 192/2009	DLB 2010-2012 A.S. 1791	I Nota di variazioni	II Nota di variazioni	Bilancio 2010-2012 L. 192/2009	DLB 2010-2012 A.S. 1791	I Nota di variazioni	II Nota di variazioni	Bilancio 2010-2012 L. 192/2009	
4	Sicurezza democratica	C	565.761	0	0	565.761	565.761	0	0	565.761	565.761	0	0	565.761
5	Concorso della Guardia di Finanza alla sicurezza pubblica	C	1.421.893	0	0	1.421.893	1.409.665	0	-1.030	1.408.635	1.412.280	0	-1.030	1.411.250
		K	52.704	0	0	52.704	46.976	0	0	46.976	46.993	0	0	46.993
6	Sicurezza pubblica in ambito rurale e montano	C	174.854	0	0	174.854	172.239	0	-147	172.093	172.241	0	-147	172.094
		K	2.365	0	0	2.365	1.815	0	0	1.815	1.815	0	0	1.815
7	Sicurezza e controllo nei mari, nei porti e sulle coste	C	621.614	0	1.708	623.321	613.834	0	1.543	615.377	611.834	0	4.119	615.954
		K	68.865	0	18.228	87.093	64.530	0	18.228	82.758	50.370	0	18.228	68.598
8	Contrasto al crimine, tutela dell'ordine e della sicurezza pubblica	C	6.033.701	0	0	6.033.701	5.943.084	0	-15.287	5.927.797	5.943.326	0	-15.292	5.928.034
		K	72.709	0	0	72.709	55.802	0	0	55.802	56.194	0	0	56.194
9	Servizio permanente dell'Arma dei Carabinieri per la tutela dell'ordine e la sicurezza pubblica	C	306.749	0	0	306.749	238.608	0	-23.458	215.149	238.609	0	-23.467	215.142
		K	29	0	0	29	22	0	0	22	23	0	0	23
10	Pianificazione e coordinamento Forze di polizia	C	982.398	0	0	982.398	959.135	0	0	959.135	967.676	0	0	967.676
		K	125.316	0	0	125.316	125.316	0	0	125.316	121.908	0	0	121.908
	Totale complessivo	C	10.106.969	0	1.708	10.108.677	9.902.326	0	-38.379	9.863.947	9.911.727	0	-35.817	9.875.910
		K	321.988	0	18.228	340.216	294.462	0	18.228	312.690	277.303	0	18.228	295.531
		R												
			10.428.958	0	19.936	10.448.893	10.196.788	0	-20.151	10.176.636	10.189.030	0	-17.589	10.171.441

C=corrente; K=capitale; R= rimborsi

8. Soccorso civile

63

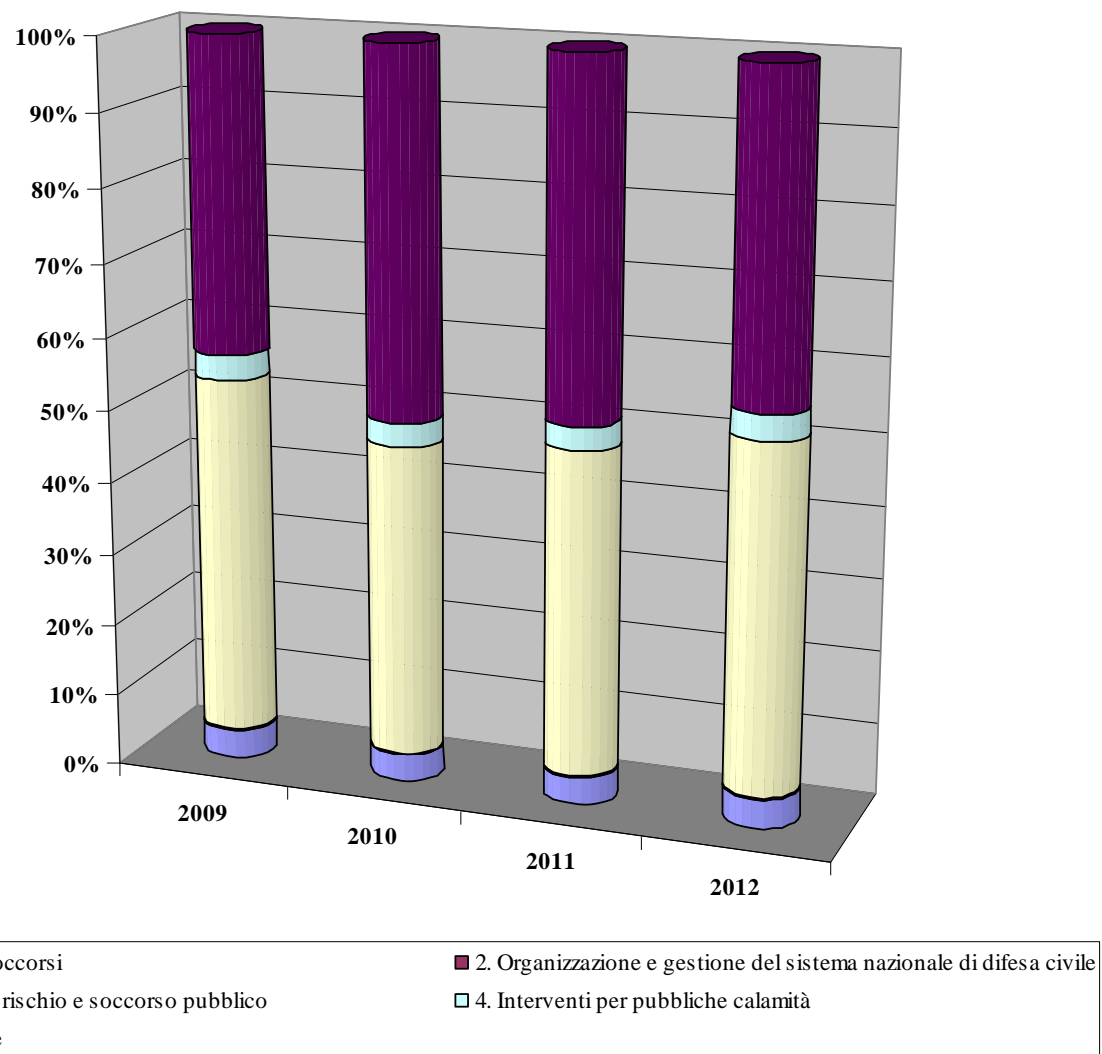

8. Soccorso civile

Valori assoluti

Migliaia di euro

Programma		TOTALE				
		2009 iniziale	2009 assestato	2010	2011	2012
1 Interventi per soccorsi	C	121.127	121.127	132.887	127.252	126.853
	K	19.672	23.122	19.735	19.730	19.730
2 Organizzazione e gestione del sistema nazionale di difesa civile	C	7.144	7.144	7.129	5.961	5.972
	K	1.986	1.986	2.255	1.731	1.743
3 Prevenzione dal rischio e soccorso pubblico	C	1.667.134	1.692.402	1.706.837	1.683.206	1.683.268
	K	60.635	61.661	68.834	52.828	53.200
4 Interventi per pubbliche calamità	K	118.834	128.642	128.642	128.642	128.642
5 Protezione civile	C	31.326	31.265	32.085	25.124	25.124
	K	1.476.998	1.649.309	2.051.663	1.857.620	1.588.507
Totale complessivo	C	1.826.730	1.851.937	1.878.937	1.841.543	1.841.217
	K	1.678.126	1.864.721	2.271.130	2.060.551	1.791.822
	R					
		3.504.856	3.716.658	4.150.067	3.902.094	3.633.038

Valori percentuali

Programma		TOTALE			
		Var.2010/2009 (Iniziale)	Var. 2010/2009 (Assestato)	Var. 2011/2010	Var. 2012/2011
1 Interventi per soccorsi	C	9,7	9,7	-4,2	-0,3
	K	0,3	-14,6	0,0	0,0
2 Organizzazione e gestione del sistema nazionale di difesa civile	C	-0,2	-0,2	-16,4	0,2
	K	13,5	13,5	-23,3	0,7
3 Prevenzione dal rischio e soccorso pubblico	C	2,4	0,9	-1,4	0,0
	K	13,5	11,6	-23,3	0,7
4 Interventi per pubbliche calamità	K	8,3	0,0	0,0	0,0
5 Protezione civile	C	2,4	2,6	-21,7	0,0
	K	38,9	24,4	-9,5	-14,5
Totale complessivo	C	2,9	1,5	-2,0	0,0
	K	35,3	21,8	-9,3	-13,0
	R				
		18,4	11,7	-6,0	-6,9

C=corrente; K=capitale; R= rimborsi

8. Soccorso civile

8.a Articolazione per stati di previsione

Valori assoluti

Migliaia di euro

Programma		ECONOMIA E FINANZE					INTERNO					POLITICHE AGRICOLE ALIMENTARI E FORESTALI				
		2009 iniziale	2009 Assestato	2010	2011	2012	2009 iniziale	2009 Assestato	2010	2011	2012	2009 iniziale	2009 Assestato	2010	2011	2012
1 Interventi per soccorsi	C										121.127	121.127	132.887	127.252	126.853	
	K										19.672	23.122	19.735	19.730	19.730	
2 Organizzazione e gestione del sistema nazionale di difesa civile	C						7.144	7.144	7.129	5.961	5.972					
	K						1.986	1.986	2.255	1.731	1.743					
3 Prevenzione dal rischio e soccorso pubblico	C						1.667.134	1.692.402	1.706.837	1.683.206	1.683.268					
	K						60.635	61.661	68.834	52.828	53.200					
4 Interventi per pubbliche calamità	K	118.834	128.642	128.642	128.642	128.642										
5 Protezione civile	C	31.326	31.265	32.085	25.124	25.124										
	K	1.476.998	1.649.309	2.051.663	1.857.620	1.588.507										
Totale complessivo	C	31.326	31.265	32.085	25.124	25.124	1.674.278	1.699.546	1.713.965	1.689.167	1.689.240	121.127	121.127	132.887	127.252	126.853
	K	1.595.832	1.777.952	2.180.305	1.986.263	1.717.149	62.621	63.647	71.089	54.558	54.943	19.672	23.122	19.735	19.730	19.730
	R															
		1.627.158	1.809.217	2.212.390	2.011.387	1.742.273	1.736.899	1.763.193	1.785.054	1.743.725	1.744.183	140.799	144.249	152.622	146.982	146.583

C=corrente; K=capitale; R= rimborsi

8. Soccorso civile

8.b Effetti I e II Nota di variazioni

Valori assoluti

Migliaia di euro

Programma		2010				2011				2012			
		DLB 2010-2012 A.S. 1791	I Nota di variazioni	II Nota di variazioni	Bilancio 2010-2012 L. 192/2009	DLB 2010-2012 A.S. 1791	I Nota di variazioni	II Nota di variazioni	Bilancio 2010-2012 L. 192/2009	DLB 2010-2012 A.S. 1791	I Nota di variazioni	II Nota di variazioni	Bilancio 2010-2012 L. 192/2009
1 Interventi per soccorsi	C	132.887	0	0	132.887	127.350	0	-98	127.252	126.951	0	-98	126.853
	K	19.735	0	0	19.735	19.730	0	0	19.730	19.730	0	0	19.730
2 Organizzazione e gestione del sistema nazionale di difesa civile	C	7.129	0	0	7.129	5.980	0	-19	5.961	5.991	0	-19	5.972
	K	2.255	0	0	2.255	1.731	0	0	1.731	1.743	0	0	1.743
3 Prevenzione dal rischio e soccorso pubblico	C	1.706.837	0	0	1.706.837	1.684.814	0	-1.608	1.683.206	1.684.876	0	-1.608	1.683.268
	K	68.834	0	0	68.834	52.828	0	0	52.828	53.200	0	0	53.200
4 Interventi per pubbliche calamità	K	128.642	0	0	128.642	128.642	0	0	128.642	128.642	0	0	128.642
5 Protezione civile	C	32.085	0	0	32.085	25.124	0	0	25.124	25.124	0	0	25.124
	K	2.041.663	10.000	0	2.051.663	1.857.620	0	0	1.857.620	1.588.507	0	0	1.588.507
Totale complessivo	C	1.878.937	0	0	1.878.937	1.843.267	0	-1.725	1.841.543	1.842.942	0	-1.725	1.841.217
	K	2.261.130	10.000	0	2.271.130	2.060.551	0	0	2.060.551	1.791.822	0	0	1.791.822
	R												
		4.140.067	10.000	0	4.150.067	3.903.819	0	-1.725	3.902.094	3.634.764	0	-1.725	3.633.038

C=corrente; K=capitale; R= rimborsi

9. Agricoltura, politiche agroalimentari e pesca

67

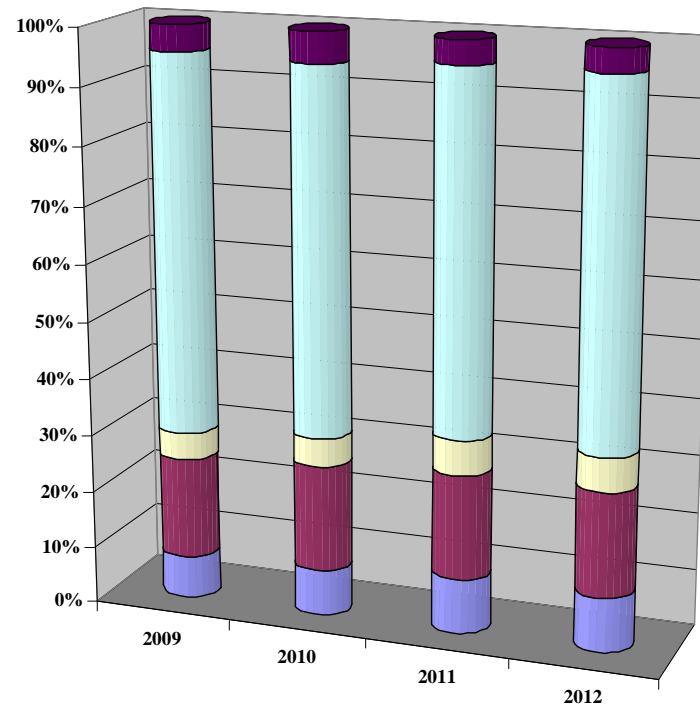

■ 2. Regolamentazione, incentivazione e vigilanza in materia di pesca
■ 3. Sostegno al settore agricolo
■ 5. Vigilanza, prevenzione e repressione frodi nel settore agricolo, agroalimentare, agroindustriale e forestale
■ 6. Sviluppo e sostenibilità del settore agricolo, agroindustriale e mezzi tecnici di produzione
■ 7. Sviluppo delle filiere agroalimentari, tutela e valorizzazione delle produzioni di qualità e tipiche

9. Agricoltura, politiche agroalimentari e pesca

Valori assoluti

Migliaia di euro

Programma		TOTALE				
		2009 iniziale	2009 assestato	2010	2011	2012
2 Regolamentazione, incentivazione e vigilanza in materia di pesca	C	63.337	63.397	64.444	61.568	61.568
	K	9.820	11.949	11.088	8.932	8.932
3 Sostegno al settore agricolo	C	176.585	176.204	173.364	133.642	133.642
	K	1.566	1.566	1.757	1.344	0
5 Vigilanza, prevenzione e repressione frodi nel settore agricolo, agroalimentare, agroindustriale e forestale	C	47.071	48.299	46.526	44.288	44.288
	K	82	82	89	68	68
6 Sviluppo e sostenibilità del settore agricolo, agroindustriale e mezzi tecnici di produzione	C	271.866	325.046	318.196	309.293	307.304
	K	387.431	395.523	282.677	150.129	152.113
7 Sviluppo delle filiere agroalimentari, tutela e valorizzazione delle produzioni di qualità e tipiche	C	15.218	17.130	28.394	9.679	9.689
	K	30.680	30.680	20.675	20.671	20.671
Totale complessivo	C	574.077	630.076	630.925	558.470	556.491
	K	429.579	439.801	316.285	181.145	181.785
	R					
		1.003.656	1.069.877	947.211	739.615	738.276

Valori percentuali

Programma		TOTALE			
		Var.2010/2009 (Iniziale)	Var. 2010/2009 (Assestato)	Var. 2011/2010	Var. 2012/2011
2 Regolamentazione, incentivazione e vigilanza in materia di pesca	C	1,7	1,7	-4,5	0,0
	K	12,9	-7,2	-19,4	0,0
3 Sostegno al settore agricolo	C	-1,8	-1,6	-22,9	0,0
	K	12,2	12,2	-23,5	-100,0
5 Vigilanza, prevenzione e repressione frodi nel settore agricolo, agroalimentare, agroindustriale e forestale	C	-1,2	-3,7	-4,8	0,0
	K	8,3	8,3	-23,3	0,0
6 Sviluppo e sostenibilità del settore agricolo, agroindustriale e mezzi tecnici di produzione	C	17,0	-2,1	-2,8	-0,6
	K	-27,0	-28,5	-46,9	1,3
7 Sviluppo delle filiere agroalimentari, tutela e valorizzazione delle produzioni di qualità e tipiche	C	86,6	65,8	-65,9	0,1
	K	-32,6	-32,6	0,0	0,0
Totale complessivo	C	9,9	0,1	-11,5	-0,4
	K	-26,4	-28,1	-42,7	0,4
	R				
		-5,6	-11,5	-21,9	-0,2

C=corrente; K=capitale; R= rimborsi

9. Agricoltura, politiche agroalimentari e pesca
9.a Articolazione per stati di previsione

Valori assoluti

Migliaia di euro

Programma		ECONOMIA E FINANZE					POLITICHE AGRICOLE ALIMENTARI E FORESTALI				
		2009 iniziale	2009 Assestato	2010	2011	2012	2009 iniziale	2009 Assestato	2010	2011	2012
2	Regolamentazione, incentivazione e vigilanza in materia di pesca						63.337	63.397	64.444	61.568	61.568
							9.820	11.949	11.088	8.932	8.932
3	Sostegno al settore agricolo	176.585	176.204	173.364	133.642	133.642					
		1.566	1.566	1.757	1.344	0					
5	Vigilanza, prevenzione e repressione frodi nel settore agricolo, agroalimentare, agroindustriale e forestale						47.071	48.299	46.526	44.288	44.288
							82	82	89	68	68
6	Sviluppo e sostenibilità del settore agricolo, agroindustriale e mezzi tecnici di produzione						271.866	325.046	318.196	309.293	307.304
							387.431	395.523	282.677	150.129	152.113
7	Sviluppo delle filiere agroalimentari, tutela e valorizzazione delle produzioni di qualità e tipiche						15.218	17.130	28.394	9.679	9.689
							30.680	30.680	20.675	20.671	20.671
Totale complessivo		176.585	176.204	173.364	133.642	133.642	397.491	453.873	457.561	424.828	422.849
		1.566	1.566	1.757	1.344	0	428.013	438.235	314.529	179.801	181.785
		178.151	177.770	175.121	134.986	133.642	825.504	892.107	772.090	604.628	604.634

C=corrente; K=capitale; R= rimborsi

9. Agricoltura, politiche agroalimentari e pesca

9.b Effetti I e II Nota di variazioni

Valori assoluti

Migliaia di euro

Programma		2010				2011				2012			
		DLB 2010-2012 A.S. 1791	I Nota di variazioni	II Nota di variazioni	Bilancio 2010-2012 L. 192/2009	DLB 2010-2012 A.S. 1791	I Nota di variazioni	II Nota di variazioni	Bilancio 2010-2012 L. 192/2009	DLB 2010-2012 A.S. 1791	I Nota di variazioni	II Nota di variazioni	Bilancio 2010-2012 L. 192/2009
2	Regolamentazione, incentivazione e vigilanza in materia di pesca	C 64.444	0	0	64.444	61.568	0	0	61.568	61.568	0	0	61.568
		K 11.088	0	0	11.088	8.932	0	0	8.932	8.932	0	0	8.932
3	Sostegno al settore agricolo	C 173.364	0	0	173.364	133.642	0	0	133.642	133.642	0	0	133.642
		K 1.757	0	0	1.757	1.344	0	0	1.344	0	0	0	0
5	Vigilanza, prevenzione e repressione frodi nel settore agricolo, agroalimentare, agroindustriale e forestale	C 47.526	0	-1.000	46.526	45.669	0	-1.381	44.288	45.669	0	-1.381	44.288
		K 89	0	0	89	68	0	0	68	68	0	0	68
6	Sviluppo e sostenibilità del settore agricolo, agroindustriale e mezzi tecnici di produzione	C 318.296	-100	0	318.196	310.228	-900	-35	309.293	310.238	-2.900	-35	307.304
		K 230.777	0	51.900	282.677	133.429	0	16.700	150.129	135.413	0	16.700	152.113
7	Sviluppo delle filiere agroalimentari, tutela e valorizzazione delle produzioni di qualità e tipiche	C 17.394	10.000	1.000	28.394	8.698	0	980	9.679	8.709	0	980	9.689
		K 20.675	0	0	20.675	20.671	0	0	20.671	20.671	0	0	20.671
Totale complessivo		C 621.025	9.900	0	630.925	559.805	-900	-436	558.470	559.827	-2.900	-436	556.491
		K 264.385	0	51.900	316.285	164.445	0	16.700	181.145	165.085	0	16.700	181.785
		885.411	9.900	51.900	947.211	724.250	-900	16.264	739.615	724.911	-2.900	16.264	738.276

C=corrente; K=capitale; R= rimborsi

10. Energia e diversificazione delle fonti energetiche

71

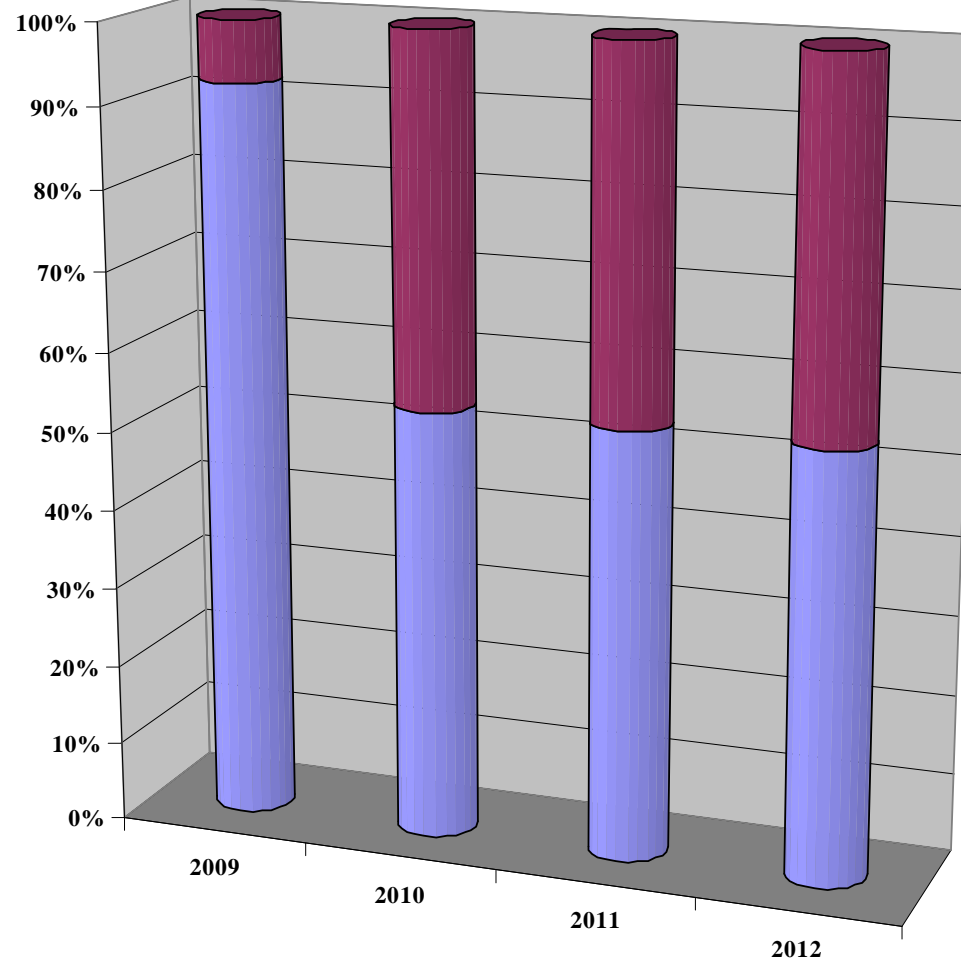

■ 4. Sicurezza, infrastrutture e relazioni internazionali del settore energetico ■ 5. Gestione e regolamentazione del settore energetico - nucleare, elettrico e delle energie rinnovabili - e minerario

10. Energia e diversificazione delle fonti energetiche

Valori assoluti

Migliaia di euro

Programma		SVILUPPO ECONOMICO				
		2009 iniziale	2009 assestato	2010	2011	2012
4 Sicurezza, infrastrutture e relazioni internazionali del settore energetico	C	5.388	5.388	4.174	4.109	4.111
	K	38.673	38.673	56	43	43
5 Gestione e regolamentazione del settore energetico - nucleare, elettrico e delle energie rinnovabili - e minerario	C	3.602	3.602	3.550	3.511	3.511
	K	46	46	53	40	40
Totale complessivo	C	8.990	8.990	7.724	7.620	7.622
	K	38.720	38.720	109	83	83
	R					
		47.710	47.710	7.833	7.703	7.705

C=corrente; K=capitale; R= rimborsi

Valori percentuali

Programma		SVILUPPO ECONOMICO			
		Var.2010/2009 (Iniziale)	Var. 2010/2009 (Assestato)	Var. 2011/2010	Var. 2012/2011
4 Sicurezza, infrastrutture e relazioni internazionali del settore energetico	C	-22,5	-22,5	-1,6	0,0
	K	-99,9	-99,9	-23,3	0,0
5 Gestione e regolamentazione del settore energetico - nucleare, elettrico e delle energie rinnovabili - e minerario	C	-1,4	-1,4	-1,1	0,0
	K	13,5	13,5	-23,3	0,0
Totale complessivo	C	-14,1	-14,1	-1,4	0,0
	K	-99,7	-99,7	-23,3	0,0
	R				
		-83,6	-83,6	-1,7	0,0

C=corrente; K=capitale; R= rimborsi

10. Energia e diversificazione delle fonti energetiche

10.b Effetti I e II Nota di variazioni

Valori assoluti

Migliaia di euro

Programma		2010				2011				2012			
		DLB 2010-2012 A.S. 1791	I Nota di variazioni	II Nota di variazioni	Bilancio 2010-2012 L. 192/2009	DLB 2010-2012 A.S. 1791	I Nota di variazioni	II Nota di variazioni	Bilancio 2010-2012 L. 192/2009	DLB 2010-2012 A.S. 1791	I Nota di variazioni	II Nota di variazioni	Bilancio 2010-2012 L. 192/2009
4 Sicurezza, infrastrutture e relazioni internazionali del settore energetico	C	4.114	0	60	4.174	4.079	0	30	4.109	4.081	0	30	4.111
	K	56	0	0	56	43	0	0	43	43	0	0	43
5 Gestione e regolamentazione del settore energetico - nucleare, elettrico e delle energie rinnovabili - e minerario	C	3.550	0	0	3.550	3.511	0	0	3.511	3.511	0	0	3.511
	K	53	0	0	53	40	0	0	40	40	0	0	40
Totale complessivo	C	7.664	0	60	7.724	7.590	0	30	7.620	7.592	0	30	7.622
	K	109	0	0	109	83	0	0	83	83	0	0	83
	R												
		7.773	0	60	7.833	7.673	0	30	7.703	7.675	0	30	7.705

C=corrente; K=capitale; R= rimborsi

11. Competitività e sviluppo delle imprese

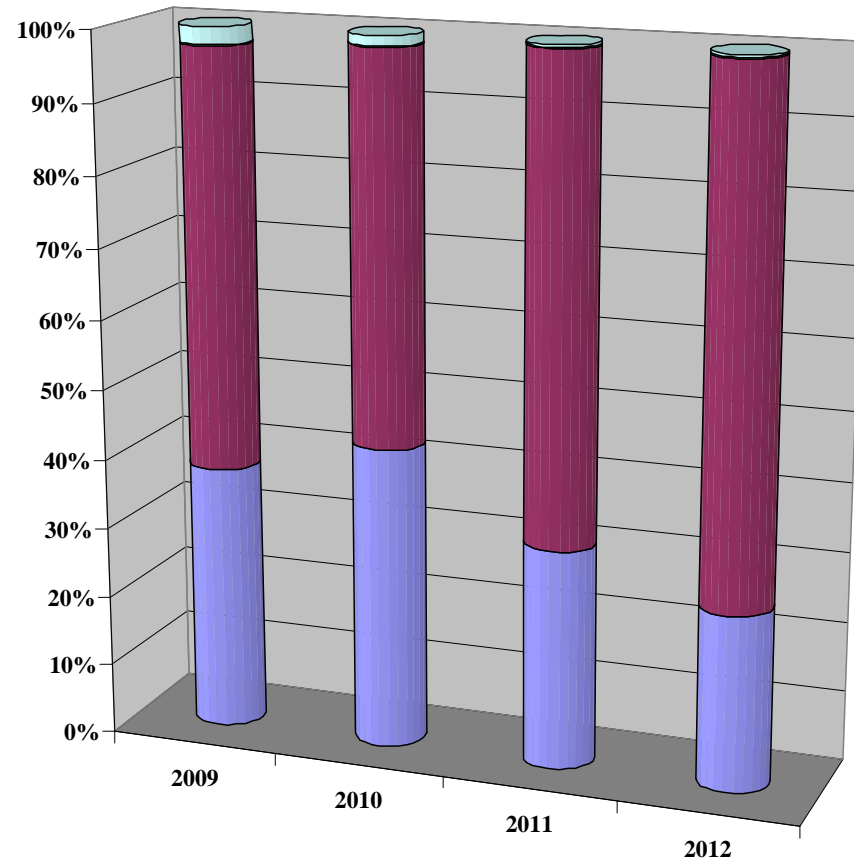

- 7. Incentivazione per lo sviluppo industriale nell'ambito delle politiche di sviluppo e coesione
- 6. Promozione, coordinamento, sostegno e vigilanza del movimento cooperativo
- 5. Regolamentazione, incentivazione dei settori imprenditoriali, riassetti industriali di settore e di area e sperimentazione tecnologica; lotta alla contraffazione, regolamentazione e tutela della proprietà industriale
- 4. Incentivi alle imprese

11. Competitività e sviluppo delle imprese

Valori assoluti

Migliaia di euro

Programma		TOTALE				
		2009 iniziale	2009 assestato	2010	2011	2012
4 Incentivi alle imprese	C	302.504	323.750	226.443	226.118	223.150
	K	1.475.316	1.475.316	1.857.573	1.027.442	694.913
5 Regolamentazione, incentivazione dei settori imprenditoriali, riassetto industriali di settore e di area e sperimentazione tecnologica; lotta alla contraffazione, regolamentazione e tutela della proprietà industriale	C	53.580	53.580	54.974	52.644	52.692
	K	2.737.077	2.744.777	2.616.949	2.669.526	2.663.033
6 Promozione, coordinamento, sostegno e vigilanza del movimento cooperativo	C	5.148	5.148	5.387	5.249	5.251
	K	81	81	95	54	54
7 Incentivazione per lo sviluppo industriale nell'ambito delle politiche di sviluppo e	C	12.072	12.072	12.402	12.279	12.292
	K	103.772	207.669	56.947	175	175
Totale complessivo	C	373.304	394.550	299.206	296.291	293.385
	K	4.316.247	4.427.843	4.531.565	3.697.197	3.358.176
	R					
		4.689.550	4.822.393	4.830.770	3.993.488	3.651.561

Valori percentuali

Programma		TOTALE			
		Var.2010/2009 (Iniziale)	Var. 2010/2009 (Assestato)	Var. 2011/2010	Var. 2012/2011
4 Incentivi alle imprese	C	-25,1	-30,1	-0,1	-1,3
	K	25,9	25,9	-44,7	-32,4
5 Regolamentazione, incentivazione dei settori imprenditoriali, riassetto industriali di settore e di area e sperimentazione tecnologica; lotta alla contraffazione, regolamentazione e tutela della proprietà industriale	C	2,6	2,6	-4,2	0,1
	K	-4,4	-4,7	2,0	-0,2
6 Promozione, coordinamento, sostegno e vigilanza del movimento cooperativo	C	4,6	4,6	-2,6	0,0
	K	18,0	18,0	-43,0	0,0
7 Incentivazione per lo sviluppo industriale nell'ambito delle politiche di sviluppo e	C	2,7	2,7	-1,0	0,1
	K	-45,1	-72,6	-99,7	0,0
Totale complessivo	C	-19,8	-24,2	-1,0	-1,0
	K	5,0	2,3	-18,4	-9,2
	R				
		3,0	0,2	-17,3	-8,6

C=corrente; K=capitale; R= rimborsi

11. Competitività e sviluppo delle imprese

11.a Articolazione per stati di previsione

Valori assoluti

Migliaia di euro

Programma		ECONOMIA E FINANZE					SVILUPPO ECONOMICO				
		2009 iniziale	2009 Assestato	2010	2011	2012	2009 iniziale	2009 Assestato	2010	2011	2012
4 Incentivi alle imprese	C	302.504	323.750	226.443	226.118	223.150					
	K	1.475.316	1.475.316	1.857.573	1.027.442	694.913					
5 Regolamentazione, incentivazione dei settori imprenditoriali, riassetto industriali di settore e di area e sperimentazione tecnologica; lotta alla contraffazione, regolamentazione e tutela della proprietà industriale	C						53.580	53.580	54.974	52.644	52.692
	K						2.737.077	2.744.777	2.616.949	2.669.526	2.663.033
6 Promozione, coordinamento, sostegno e vigilanza del movimento cooperativo	C						5.148	5.148	5.387	5.249	5.251
	K						81	81	95	54	54
7 Incentivazione per lo sviluppo industriale nell'ambito delle politiche di sviluppo e coesione	C						12.072	12.072	12.402	12.279	12.292
	K						103.772	207.669	56.947	175	175
Totale complessivo	C	302.504	323.750	226.443	226.118	223.150	70.799	70.799	72.763	70.173	70.236
	K	1.475.316	1.475.316	1.857.573	1.027.442	694.913	2.840.930	2.952.527	2.673.992	2.669.755	2.663.263
	R										
		1.777.821	1.799.067	2.084.016	1.253.560	918.063	2.911.730	3.023.326	2.746.754	2.739.928	2.733.499

C=corrente; K=capitale; R= rimborsi

11. Competitività e sviluppo delle imprese

11.b Effetti I e II Nota di variazioni

Valori assoluti

Migliaia di euro

Programma		2010				2011				2012			
		DLB 2010-2012 A.S. 1791	I Nota di variazioni	II Nota di variazioni	Bilancio 2010-2012 L. 192/2009	DLB 2010-2012 A.S. 1791	I Nota di variazioni	II Nota di variazioni	Bilancio 2010-2012 L. 192/2009	DLB 2010-2012 A.S. 1791	I Nota di variazioni	II Nota di variazioni	Bilancio 2010-2012 L. 192/2009
4 Incentivi alle imprese	C	226.443	0	0	226.443	226.118	0	0	226.118	223.150	0	0	223.150
	K	1.657.073	0	200.500	1.857.573	827.442	0	200.000	1.027.442	694.913	0	0	694.913
5 Regolamentazione, incentivazione dei settori imprenditoriali, riassetto industriali di settore e di area e sperimentazione tecnologica; lotta alla contraffazione, regolamentazione e tutela della proprietà industriale	C	55.402	0	-429	54.974	53.263	0	-618	52.644	53.314	0	-622	52.692
	K	2.660.830	0	-43.881	2.616.949	2.695.022	0	-25.496	2.669.526	2.707.033	0	-44.000	2.663.033
6 Promozione, coordinamento, sostegno e vigilanza del movimento cooperativo	C	5.387	0	0	5.387	5.260	0	-11	5.249	5.262	0	-11	5.251
	K	95	0	0	95	54	0	0	54	54	0	0	54
7 Incentivazione per lo sviluppo industriale nell'ambito delle politiche di sviluppo e coesione	C	12.402	0	0	12.402	12.374	0	-95	12.279	12.389	0	-97	12.292
	K	56.947	0	0	56.947	175	0	0	175	175	0	0	175
Totale complessivo	C	299.634	0	-429	299.206	297.015	0	-724	296.291	294.115	0	-730	293.385
	K	4.374.945	0	156.619	4.531.565	3.522.693	0	174.504	3.697.197	3.402.176	0	-44.000	3.358.176
	R												
		4.674.580	0	156.191	4.830.770	3.819.708	0	173.780	3.993.488	3.696.291	0	-44.730	3.651.561

C=corrente; K=capitale; R= rimborsi

12. Regolazione dei mercati

79

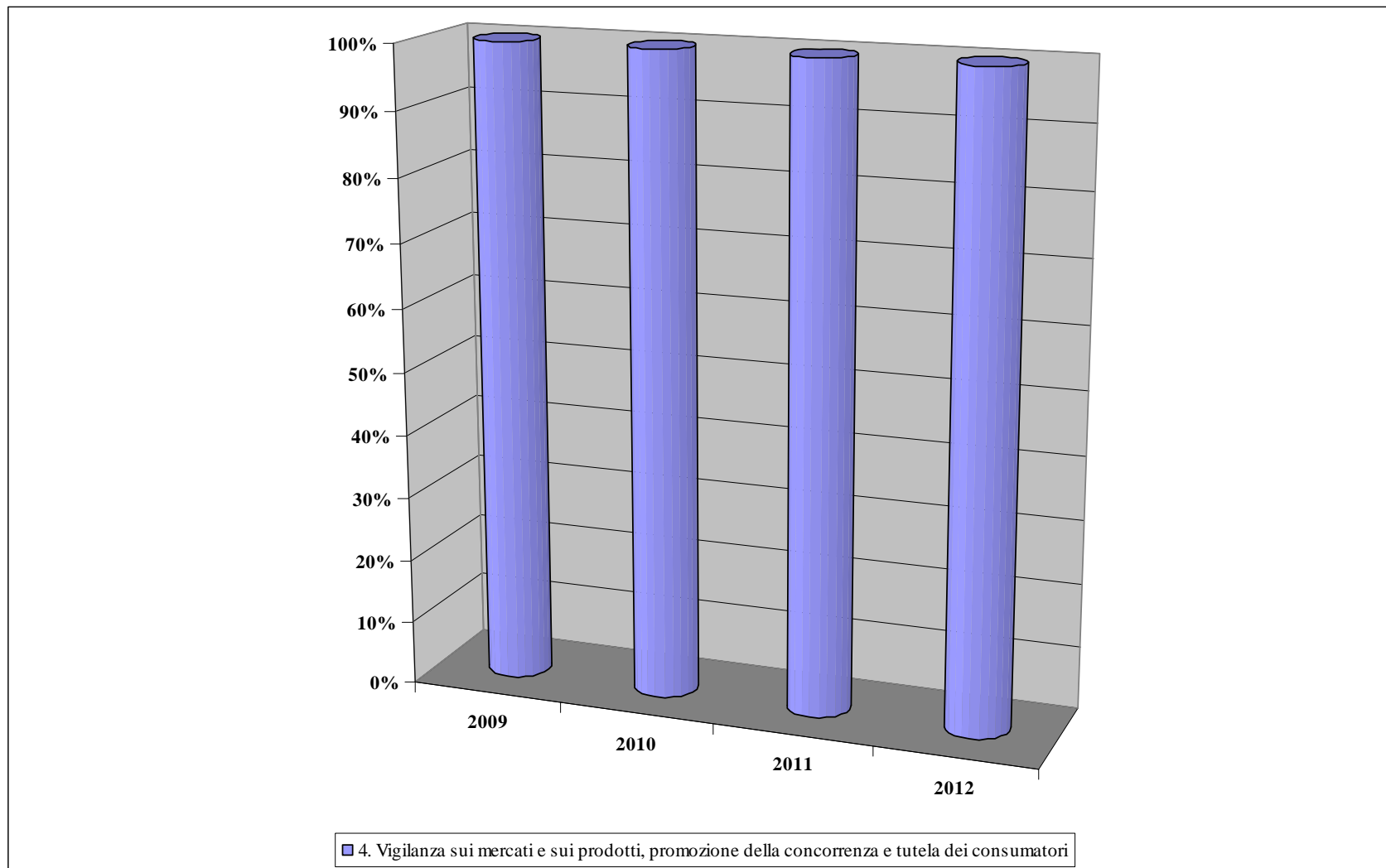

12. Regolazione dei mercati

Valori assoluti

Migliaia di euro

Programma		SVILUPPO ECONOMICO				
		2009 iniziale	2009 Assestato	2010	2011	2012
4 Vigilanza sui mercati e sui prodotti, promozione della concorrenza e tutela dei consumatori	C	26.627	48.597	38.833	32.483	32.616
	K	4.139	4.139	2.314	2.241	241
Totale complessivo	C	26.627	48.597	38.833	32.483	32.616
	K	4.139	4.139	2.314	2.241	241
	R					
		30.766	52.736	41.147	34.724	32.857

C=corrente; K=capitale; R= rimborsi

Valori percentuali

Programma		SVILUPPO ECONOMICO			
		Var. 2010/2009 (Iniziale)	Var. 2010/2009 (Assestato)	Var. 2011/2010	Var. 2012/2011
4 Vigilanza sui mercati e sui prodotti, promozione della concorrenza e tutela dei consumatori	C	45,8	-20,1	-16,4	0,4
	K	-44,1	-44,1	-3,2	-89,3
Totale complessivo	C	45,8	-20,1	-16,4	0,4
	K	-44,1	-44,1	-3,2	-89,3
	R				
		33,7	-22,0	-15,6	-5,4

C=corrente; K=capitale; R= rimborsi

12. Regolazione dei mercati

12.b Effetti I e II Nota di variazioni

Valori assoluti

Migliaia di euro

Programma	2010				2011				2012			
	DLB 2010-2012 A.S. 1791	I Nota di variazioni	II Nota di variazioni	Bilancio 2010-2012 L. 192/2009	DLB 2010-2012 A.S. 1791	I Nota di variazioni	II Nota di variazioni	Bilancio 2010-2012 L. 192/2009	DLB 2010-2012 A.S. 1791	I Nota di variazioni	II Nota di variazioni	Bilancio 2010-2012 L. 192/2009
4 Vigilanza sui mercati e sui prodotti, promozione della concorrenza e tutela dei consumatori	C 27.433	0	11.400	38.833	23.446	0	9.038	32.483	23.584	0	9.032	32.616
	K 2.314	0	0	2.314	2.241	0	0	2.241	241	0	0	241
Totale complessivo	C 27.433	0	11.400	38.833	23.446	0	9.038	32.483	23.584	0	9.032	32.616
	K 2.314	0	0	2.314	2.241	0	0	2.241	241	0	0	241
	R											
	29.747	0	11.400	41.147	25.686	0	9.038	34.724	23.824	0	9.032	32.857

C=corrente; K=capitale; R= rimborsi

13. Diritto alla mobilità

83

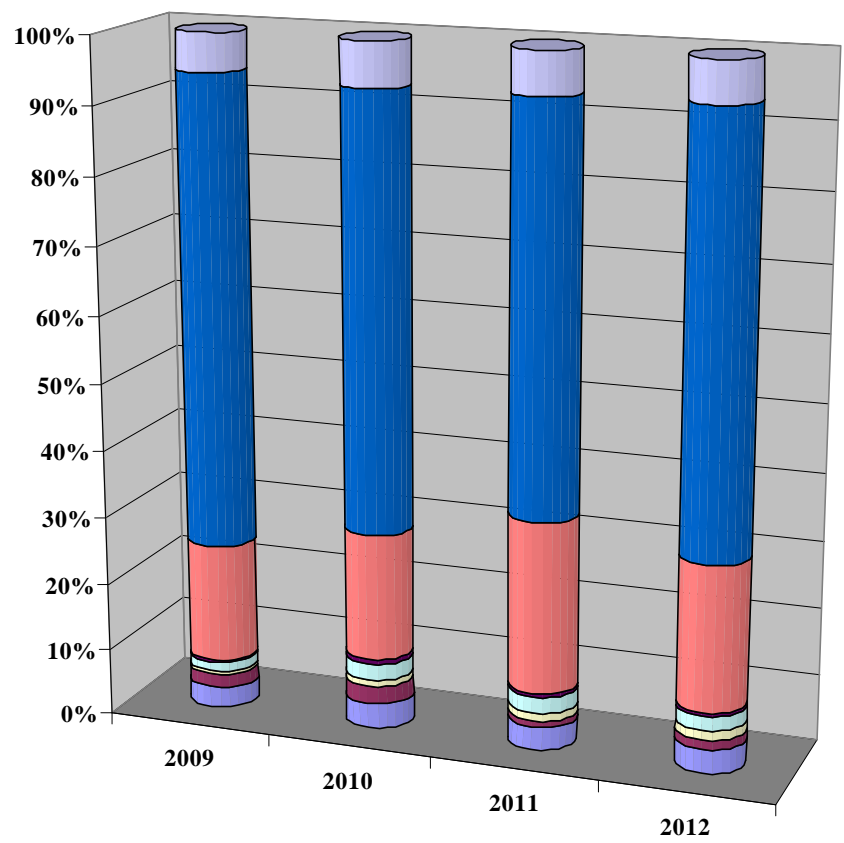

- 1. Gestione della sicurezza e della mobilità stradale
- 2. Logistica ed intermodalità nel trasporto
- 3. Sistemi portuali
- 4. Sviluppo e sicurezza del trasporto aereo
- 5. Sviluppo e sicurezza del trasporto ferroviario
- 6. Sviluppo della mobilità locale
- 7. Sviluppo e sicurezza del trasporto marittimo e per vie d'acqua interne
- 8. Sostegno allo sviluppo del trasporto
- 9. Sviluppo e sicurezza della navigazione e del trasporto marittimo e per vie d'acqua interne

13. Diritto alla mobilità

Valori assoluti

Migliaia di euro

Programma		TOTALE				
		2009 iniziale	2009 assestato	2010	2011	2012
1 Gestione della sicurezza e della mobilità stradale	C	232.978	234.371	240.440	235.765	236.155
	K	81.048	80.636	41.855	38.340	38.340
2 Logistica ed intermodalità nel trasporto	C	58.649	60.887	66.922	18.259	85.398
	K	134.237	134.237	128.738	46.730	41.565
3 Sistemi portuali	C	4.293	4.335	3.979	3.901	3.905
	K	53.252	61.461	66.248	92.953	93.256
4 Sviluppo e sicurezza del trasporto aereo	C	110.298	175.027	137.242	136.995	136.995
	K	22.759	22.759	43.802	43.703	33.862
5 Sviluppo e sicurezza del trasporto ferroviario	C	3.237	12.555	14.817	14.753	14.753
	K	38.805	38.822	38.766	32.285	32.512
6 Sviluppo della mobilità locale	C	421.679	434.470	310.724	914.221	923.404
	K	1.335.020	1.335.024	1.078.668	1.045.999	793.977
8 Sostegno allo sviluppo del trasporto	C	1.443.440	1.614.024	1.604.342	1.603.722	1.603.652
	K	5.512.887	6.472.887	3.130.515	3.025.908	3.466.527
9 Sviluppo e sicurezza della navigazione e del trasporto marittimo e per vie d'acqua interne	C	322.503	470.867	330.532	334.031	325.533
	K	241.631	246.761	157.169	156.990	160.505
Totale complessivo	C	2.597.077	3.006.537	2.708.999	3.261.647	3.329.795
	K	7.419.640	8.392.589	4.685.760	4.482.908	4.660.543
	R					
		10.016.717	11.399.125	7.394.759	7.744.555	7.990.338

Valori percentuali

Programma		TOTALE			
		Var.2010/2009 (Iniziale)	Var. 2010/2009 (Assestato)	Var. 2011/2010	Var. 2012/2011
1 Gestione della sicurezza e della mobilità stradale	C	3,2	2,6	-1,9	0,2
	K	-48,4	-48,1	-8,4	0,0
2 Logistica ed intermodalità nel trasporto	C	14,1	9,9	-72,7	-
	K	-4,1	-4,1	-63,7	-11,1
3 Sistemi portuali	C	-7,3	-8,2	-2,0	0,1
	K	24,4	7,8	40,3	0,3
4 Sviluppo e sicurezza del trasporto aereo	C	24,4	-21,6	-0,2	0,0
	K	92,5	92,5	-0,2	-22,5
5 Sviluppo e sicurezza del trasporto ferroviario	C	-	18,0	-0,4	0,0
	K	-0,1	-0,1	-16,7	0,7
6 Sviluppo della mobilità locale	C	-26,3	-28,5	-	1,0
	K	-19,2	-19,2	-3,0	-24,1
8 Sostegno allo sviluppo del trasporto	C	11,1	-0,6	0,0	0,0
	K	-43,2	-51,6	-3,3	14,6
9 Sviluppo e sicurezza della navigazione e del trasporto marittimo e per vie d'acqua interne	C	2,5	-29,8	1,1	-2,5
	K	-35,0	-36,3	-0,1	2,2
Totale complessivo	C	4,3	-9,9	20,4	2,1
	K	-36,8	-44,2	-4,3	4,0
	R				
		-26,2	-35,1	4,7	3,2

C=corrente; K=capitale; R= rimborsi

13. Diritto alla mobilità

13.a Articolazione per stati di previsione

Valori assoluti

Migliaia di euro

Programma		ECONOMIA E FINANZE					INFRASTRUTTURE E TRASPORTI					
		2009 iniziale	2009 Assestato	2010	2011	2012	2009 iniziale	2009 Assestato	2010	2011	2012	
1	Gestione della sicurezza e della mobilità stradale	C					232.978	234.371	240.440	235.765	236.155	
		K					81.048	80.636	41.855	38.340	38.340	
2	Logistica ed intermodalità nel trasporto	C					58.649	60.887	66.922	18.259	85.398	
		K					134.237	134.237	128.738	46.730	41.565	
3	Sistemi portuali	C					4.293	4.335	3.979	3.901	3.905	
		K					53.252	61.461	66.248	92.953	93.256	
4	Sviluppo e sicurezza del trasporto aereo	C					110.298	175.027	137.242	136.995	136.995	
		K					22.759	22.759	43.802	43.703	33.862	
5	Sviluppo e sicurezza del trasporto ferroviario	C					3.237	12.555	14.817	14.753	14.753	
		K					38.805	38.822	38.766	32.285	32.512	
6	Sviluppo della mobilità locale	C					421.679	434.470	310.724	914.221	923.404	
		K					1.335.020	1.335.024	1.078.668	1.045.999	793.977	
8	Sostegno allo sviluppo del trasporto	C	1.443.440	1.614.024	1.604.342	1.603.722	1.603.652					
		K	5.512.887	6.472.887	3.130.515	3.025.908	3.466.527					
9	Sviluppo e sicurezza della navigazione e del trasporto marittimo e per vie d'acqua interne	C						322.503	470.867	330.532	334.031	325.533
		K						241.631	246.761	157.169	156.990	160.505
	Totale complessivo	C	1.443.440	1.614.024	1.604.342	1.603.722	1.603.652	1.153.637	1.392.513	1.104.657	1.657.925	1.726.143
		K	5.512.887	6.472.887	3.130.515	3.025.908	3.466.527	1.906.753	1.919.701	1.555.246	1.457.000	1.194.017
		R										
			6.956.328	8.086.912	4.734.856	4.629.630	5.070.178	3.060.389	3.312.214	2.659.903	3.114.925	2.920.160

C=corrente; K=capitale; R= rimborsi

13. Diritto alla mobilità

13.b Effetti I e II Nota di variazioni

Valori assoluti

Migliaia di euro

Programma		2010				2011				2012			
		DLB 2010-2012 A.S. 1791	I Nota di variazioni	II Nota di variazioni	Bilancio 2010-2012 L. 192/2009	DLB 2010-2012 A.S. 1791	I Nota di variazioni	II Nota di variazioni	Bilancio 2010-2012 L. 192/2009	DLB 2010-2012 A.S. 1791	I Nota di variazioni	II Nota di variazioni	Bilancio 2010-2012 L. 192/2009
1 Gestione della sicurezza e della mobilità stradale	C	240.440	0	0	240.440	236.194	0	-428	235.765	236.584	0	-429	236.155
	K	41.855	0	0	41.855	38.340	0	0	38.340	38.340	0	0	38.340
2 Logistica ed intermodalità nel trasporto	C	66.922	0	0	66.922	18.259	0	0	18.259	85.398	0	0	85.398
	K	123.738	0	5.000	128.738	46.730	0	0	46.730	41.565	0	0	41.565
3 Sistemi portuali	C	3.979	0	0	3.979	3.901	0	0	3.901	3.905	0	0	3.905
	K	66.248	0	0	66.248	92.953	0	0	92.953	93.256	0	0	93.256
4 Sviluppo e sicurezza del trasporto aereo	C	137.242	0	0	137.242	136.995	0	0	136.995	136.995	0	0	136.995
	K	43.802	0	0	43.802	43.703	0	0	43.703	33.862	0	0	33.862
5 Sviluppo e sicurezza del trasporto ferroviario	C	14.817	0	0	14.817	14.753	0	0	14.753	14.753	0	0	14.753
	K	38.766	0	0	38.766	32.285	0	0	32.285	32.512	0	0	32.512
6 Sviluppo della mobilità locale	C	310.724	0	0	310.724	914.221	0	0	914.221	923.404	0	0	923.404
	K	1.078.668	5.000	-5.000	1.078.668	1.040.999	5.000	0	1.045.999	793.977	0	0	793.977
8 Sostegno allo sviluppo del trasporto	C	1.604.342	0	0	1.604.342	1.603.722	0	0	1.603.722	1.603.652	0	0	1.603.652
	K	3.130.515	0	0	3.130.515	3.025.908	0	0	3.025.908	2.996.527	0	470.000	3.466.527
9 Sviluppo e sicurezza della navigazione e del trasporto marittimo e per vie d'acqua interne	C	330.532	0	0	330.532	334.031	0	0	334.031	325.533	0	0	325.533
	K	157.169	0	0	157.169	156.990	0	0	156.990	160.505	0	0	160.505
Totale complessivo	C	2.708.999	0	0	2.708.999	3.262.075	0	-428	3.261.647	3.330.224	0	-429	3.329.795
	K	4.680.760	5.000	0	4.685.760	4.477.908	5.000	0	4.482.908	4.190.543	0	470.000	4.660.543
	R												
		7.389.759	5.000	0	7.394.759	7.739.983	5.000	-428	7.744.555	7.520.767	0	469.571	7.990.338

C=corrente; K=capitale; R= rimborsi

14. Infrastrutture pubbliche e logistica

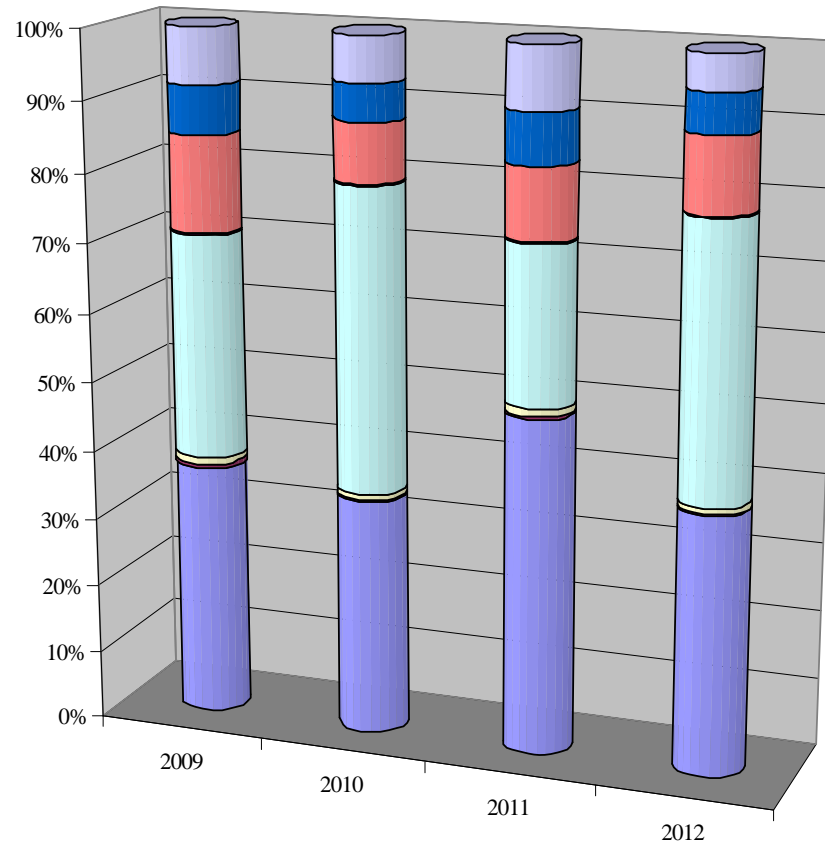

- 3. Opere strategiche
- 4. Sistemi ferroviari
- 5. Sistemi idrici, idraulici ed elettrici
- 8. Opere pubbliche e infrastrutture
- 9. Sicurezza, vigilanza e regolamentazione delle infrastrutture
- 10. Edilizia statale e interventi speciali
- 11. Sistemi stradali, autostradali e intermodali
- 12. Infrastrutture portuali ed aeroportuali

14. Infrastrutture pubbliche e logistica

Valori assoluti

Migliaia di euro

Programma		TOTALE				
		2009 iniziale	2009 assestato	2010	2011	2012
3 Opere strategiche	C	2.576	4.426	3.787	1.636	1.636
	K	1.336.930	1.392.430	1.664.693	1.710.423	1.710.423
4 Sistemi ferroviari	K	21.376	29.385	10.500	10.500	10.500
5 Sistemi idrici, idraulici ed elettrici	C	14.500	14.681	23.924	22.069	22.043
	K	17.849	18.047	17.849	17.849	17.849
8 Opere pubbliche e infrastrutture	K	1.182.170	1.182.170	2.128.316	803.805	1.808.000
9 Sicurezza, vigilanza e regolamentazione delle infrastrutture	C	8.354	8.803	10.365	10.299	10.240
	K	53	53	53	53	0
10 Edilizia statale e interventi speciali	C	91.991	92.558	54.952	54.430	53.725
	K	410.226	422.420	361.005	306.494	436.856
11 Sistemi stradali, autostradali e intermodali	C	2.285	2.366	4.969	4.951	4.935
	K	254.384	256.384	252.349	252.338	252.322
12 Infrastrutture portuali ed aeroportuali	C	931	931	1.064	800	800
	K	296.658	297.729	316.534	317.115	228.462
Totale complessivo	C	120.637	123.766	99.062	94.184	93.378
	K	3.519.646	3.598.618	4.751.298	3.418.577	4.464.412
	R					
		3.640.283	3.722.384	4.850.361	3.512.762	4.557.790

Valori percentuali

Programma		TOTALE			
		Var.2010/2009 (Iniziale)	Var. 2010/2009 (Assestato)	Var. 2011/2010	Var. 2012/2011
3 Opere strategiche	C	47,0	-14,4	-56,8	0,0
	K	24,5	19,6	2,7	0,0
4 Sistemi ferroviari	K	-50,9	-64,3	0,0	0,0
5 Sistemi idrici, idraulici ed elettrici	C	65,0	63,0	-7,8	-0,1
	K	0,0	-1,1	0,0	0,0
8 Opere pubbliche e infrastrutture	K	80,0	80,0	-62,2	-
9 Sicurezza, vigilanza e regolamentazione delle infrastrutture	C	24,1	17,7	-0,6	-0,6
	K	0,0	0,0	0,0	-100,0
10 Edilizia statale e interventi speciali	C	-40,3	-40,6	-1,0	-1,3
	K	-12,0	-14,5	-15,1	42,5
11 Sistemi stradali, autostradali e intermodali	C	-	-	-0,4	-0,3
	K	-0,8	-1,6	0,0	0,0
12 Infrastrutture portuali ed aeroportuali	C	14,4	14,4	-24,9	0,0
	K	6,7	6,3	0,2	-28,0
Totale complessivo	C	-17,9	-20,0	-4,9	-0,9
	K	35,0	32,0	-28,0	30,6
	R				
		33,2	30,3	-27,6	29,7

C=corrente; K=capitale; R= rimborsi

14. Infrastrutture pubbliche e logistica

14.a Articolazione per stati di previsione

Valori assoluti

Programma		ECONOMIA E FINANZE					INFRASTRUTTURE E TRASPORTI				
		2009 iniziale	2009 Assestato	2010	2011	2012	2009 iniziale	2009 Assestato	2010	2011	2012
3 Opere strategiche	C						2.576	4.426	3.787	1.636	1.636
	K						1.336.930	1.392.430	1.664.693	1.710.423	1.710.423
4 Sistemi ferroviari	K						21.376	29.385	10.500	10.500	10.500
5 Sistemi idrici, idraulici ed elettrici	C						14.500	14.681	23.924	22.069	22.043
	K						17.849	18.047	17.849	17.849	17.849
8 Opere pubbliche e infrastrutture	K	1.182.170	1.182.170	2.128.316	803.805	1.808.000					
9 Sicurezza, vigilanza e regolamentazione delle infrastrutture	C						8.354	8.803	10.365	10.299	10.240
	K						53	53	53	53	0
10 Edilizia statale e interventi speciali	C						91.991	92.558	54.952	54.430	53.725
	K						410.226	422.420	361.005	306.494	436.856
11 Sistemi stradali, autostradali e intermodali	C						2.285	2.366	4.969	4.951	4.935
	K						254.384	256.384	252.349	252.338	252.322
12 Infrastrutture portuali ed aereoportuali	C						931	931	1.064	800	800
	K						296.658	297.729	316.534	317.115	228.462
Totale complessivo	C						120.637	123.766	99.062	94.184	93.378
	K	1.182.170	1.182.170	2.128.316	803.805	1.808.000	2.337.476	2.416.448	2.622.982	2.614.772	2.656.412
	R										
		1.182.170	1.182.170	2.128.316	803.805	1.808.000	2.458.113	2.540.214	2.722.045	2.708.957	2.749.790

C=corrente; K=capitale; R= rimborsi

14. Infrastrutture pubbliche e logistica

14.b Effetti I e II Nota di variazioni

Valori assoluti

Migliaia di euro

Programma		2010			2011			2012					
		DLB 2010-2012 A.S. 1791	I Nota di variazioni	II Nota di variazioni	Bilancio 2010-2012 L. 192/2009	DLB 2010-2012 A.S. 1791	I Nota di variazioni	II Nota di variazioni	Bilancio 2010-2012 L. 192/2009	DLB 2010-2012 A.S. 1791	I Nota di variazioni	II Nota di variazioni	Bilancio 2010-2012 L. 192/2009
3 Opere strategiche	C	3.787	0	0	3.787	1.636	0	0	1.636	1.636	0	0	1.636
	K	1.664.693	0	0	1.664.693	1.710.423	0	0	1.710.423	1.710.423	0	0	1.710.423
4 Sistemi ferroviari	K	10.500	0	0	10.500	10.500	0	0	10.500	10.500	0	0	10.500
	C	23.924	0	0	23.924	22.069	0	0	22.069	22.043	0	0	22.043
5 Sistemi idrici, idraulici ed elettrici	K	17.849	0	0	17.849	17.849	0	0	17.849	17.849	0	0	17.849
	C	2.128.316	0	0	2.128.316	603.805	0	200.000	803.805	8.000	0	1.800.000	1.808.000
9 Sicurezza, vigilanza e regolamentazione delle infrastrutture	C	10.365	0	0	10.365	10.299	0	0	10.299	10.240	0	0	10.240
	K	53	0	0	53	53	0	0	53	0	0	0	0
10 Edilizia statale e interventi speciali	C	54.952	0	0	54.952	54.457	0	-27	54.430	53.752	0	-27	53.725
	K	361.005	0	0	361.005	306.494	0	0	306.494	436.856	0	0	436.856
11 Sistemi stradali, autostradali e intermodali	C	4.969	0	0	4.969	4.951	0	0	4.951	4.935	0	0	4.935
	K	252.349	0	0	252.349	252.338	0	0	252.338	252.322	0	0	252.322
12 Infrastrutture portuali ed aeroportuali	C	1.064	0	0	1.064	800	0	0	800	800	0	0	800
	K	316.534	0	0	316.534	317.115	0	0	317.115	228.462	0	0	228.462
Totale complessivo	C	99.062	0	0	99.062	94.211	0	-27	94.184	93.405	0	-27	93.378
	K	4.751.298	0	0	4.751.298	3.218.577	0	200.000	3.418.577	2.664.412	0	1.800.000	4.464.412
	R												
		4.850.361	0	0	4.850.361	3.312.789	0	199.973	3.512.762	2.757.817	0	1.799.973	4.557.790

C=corrente; K=capitale; R= rimborsi

15. Comunicazioni

16

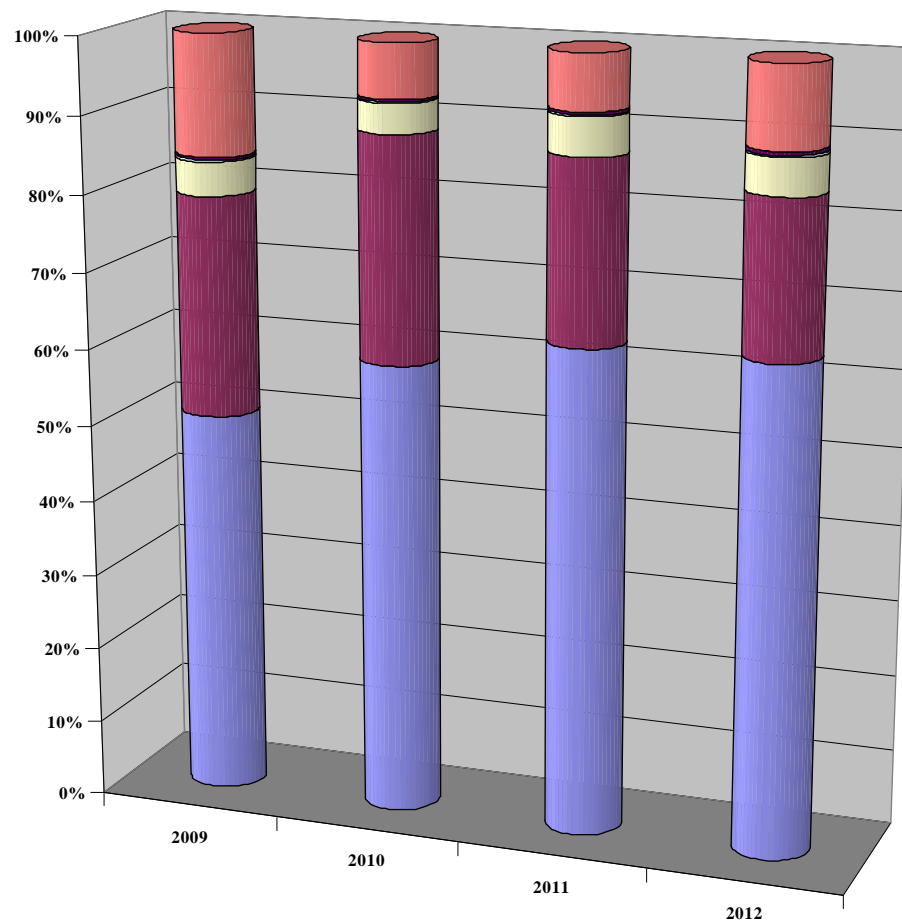

- | | |
|---|---|
| 3. Servizi postali e telefonici | 4. Sostegno all'editoria |
| 5. Pianificazione, regolamentazione, vigilanza e controllo delle comunicazioni elettroniche e radiodiffusione | 6. Normazione, verifiche, certificazioni e sostegno allo sviluppo delle comunicazioni |
| 7. Regolamentazione e vigilanza del settore postale | 8. Servizi di comunicazione elettronica e di radiodiffusione |

15. Comunicazioni

Valori assoluti

Migliaia di euro

Programma		TOTALE				
		2009 iniziale	2009 assestato	2010	2011	2012
3 Servizi postali e telefonici	C	341.720	341.720	570.638	465.968	465.968
	K	179.000	179.000	171.000	145.000	150.000
4 Sostegno all'editoria	C	272.876	272.333	344.586	210.712	178.781
	K	23.401	23.401	22.464	17.189	17.189
5 Pianificazione, regolamentazione, vigilanza e controllo delle comunicazioni elettroniche e	C	43.816	45.480	46.160	46.007	45.054
	K	1.397	1.505	1.587	1.216	1.216
6 Normazione, verifiche, certificazioni e sostegno allo sviluppo delle comunicazioni	C	2.634	2.634	2.480	2.444	2.444
	K	3	3	3	3	3
7 Regolamentazione e vigilanza del settore postale	C	3.011	3.011	3.296	3.276	4.230
	K	6	6	7	5	5
8 Servizi di comunicazione elettronica e di radiodiffusione	C	131.053	133.821	87.949	68.609	101.239
	K	30.906	30.906	6	6	6
Totale complessivo	C	795.110	798.999	1.055.109	797.015	797.715
	K	234.713	234.821	195.068	163.420	168.420
	R					
		1.029.823	1.033.820	1.250.176	960.435	966.135

Valori percentuali

Programma		TOTALE			
		Var.2010/2009 (Iniziale)	Var. 2010/2009 (Assestato)	Var. 2011/2010	Var. 2012/2011
3 Servizi postali e telefonici	C	67,0	67,0	-18,3	0,0
	K	-4,5	-4,5	-15,2	3,4
4 Sostegno all'editoria	C	26,3	26,5	-38,9	-15,2
	K	-4,0	-4,0	-23,5	0,0
5 Pianificazione, regolamentazione, vigilanza e controllo delle comunicazioni elettroniche e	C	5,3	1,5	-0,3	-2,1
	K	13,6	5,4	-23,3	0,0
6 Normazione, verifiche, certificazioni e sostegno allo sviluppo delle comunicazioni	C	-5,8	-5,8	-1,5	0,0
	K	13,6	13,6	-23,3	0,0
7 Regolamentazione e vigilanza del settore postale	C	9,5	9,5	-0,6	29,1
	K	13,5	13,5	-23,3	0,0
8 Servizi di comunicazione elettronica e di radiodiffusione	C	-32,9	-34,3	-22,0	47,6
	K	-100,0	-100,0	0,0	0,0
Totale complessivo	C	32,7	32,1	-24,5	0,1
	K	-16,9	-16,9	-16,2	3,1
	R				
		21,4	20,9	-23,2	0,6

C=corrente; K=capitale; R= rimborsi

15. Comunicazioni

15.a Articolazione per stati di previsione

Valori assoluti

Migliaia di euro

Programma		ECONOMIA E FINANZE					SVILUPPO ECONOMICO				
		2009 iniziale	2009 Assestato	2010	2011	2012	2009 iniziale	2009 Assestato	2010	2011	2012
3 Servizi postali e telefonici	C	341.720	341.720	570.638	465.968	465.968					
	K	179.000	179.000	171.000	145.000	150.000					
4 Sostegno all'editoria	C	272.876	272.333	344.586	210.712	178.781					
	K	23.401	23.401	22.464	17.189	17.189					
5 Pianificazione, regolamentazione, vigilanza e controllo delle comunicazioni elettroniche e radiodiffusione	C						43.816	45.480	46.160	46.007	45.054
	K						1.397	1.505	1.587	1.216	1.216
6 Normazione, verifiche, certificazioni e sostegno allo sviluppo delle comunicazioni	C						2.634	2.634	2.480	2.444	2.444
	K						3	3	3	3	3
7 Regolamentazione e vigilanza del settore postale	C						3.011	3.011	3.296	3.276	4.230
	K						6	6	7	5	5
8 Servizi di comunicazione elettronica e di radiodiffusione	C						131.053	133.821	87.949	68.609	101.239
	K						30.906	30.906	6	6	6
Totale complessivo	C	614.596	614.053	915.224	676.680	644.749	180.515	184.946	139.884	120.336	152.967
	K	202.401	202.401	193.464	162.189	167.189	32.312	32.420	1.604	1.231	1.231
	R										
		816.997	816.454	1.108.688	838.869	811.938	212.826	217.366	141.488	121.566	154.198

C=corrente; K=capitale; R= rimborsi

15. Comunicazioni

15.b Effetti I e II Nota di variazioni

Valori assoluti

Migliaia di euro

Programma		2010				2011				2012			
		DLB 2010-2012 A.S. 1791	I Nota di variazioni	II Nota di variazioni	Bilancio 2010-2012 L. 192/2009	DLB 2010-2012 A.S. 1791	I Nota di variazioni	II Nota di variazioni	Bilancio 2010-2012 L. 192/2009	DLB 2010-2012 A.S. 1791	I Nota di variazioni	II Nota di variazioni	Bilancio 2010-2012 L. 192/2009
3 Servizi postali e telefonici	C	570.638	0	0	570.638	465.968	0	0	465.968	465.968	0	0	465.968
	K	171.000	0	0	171.000	145.000	0	0	145.000	150.000	0	0	150.000
4 Sostegno all'editoria	C	346.586	0	-2.000	344.586	212.512	0	-1.800	210.712	180.581	0	-1.800	178.781
	K	22.464	0	0	22.464	17.189	0	0	17.189	17.189	0	0	17.189
5 Pianificazione, regolamentazione, vigilanza e controllo delle comunicazioni elettroniche e radiodiffusione	C	46.160	0	0	46.160	46.008	0	0	46.007	45.054	0	0	45.054
	K	1.587	0	0	1.587	1.216	0	0	1.216	1.216	0	0	1.216
6 Normazione, verifiche, certificazioni e sostegno allo sviluppo delle comunicazioni	C	2.480	0	0	2.480	2.444	0	0	2.444	2.444	0	0	2.444
	K	3	0	0	3	3	0	0	3	3	0	0	3
7 Regolamentazione e vigilanza del settore postale	C	3.296	0	0	3.296	3.276	0	0	3.276	4.230	0	0	4.230
	K	7	0	0	7	5	0	0	5	5	0	0	5
8 Servizi di comunicazione elettronica e di radiodiffusione	C	87.949	0	0	87.949	68.609	0	0	68.609	101.239	0	0	101.239
	K	6	0	0	6	6	0	0	6	6	0	0	6
Totale complessivo	C	1.057.109	0	-2.000	1.055.109	798.816	0	-1.800	797.015	799.516	0	-1.800	797.715
	K	195.068	0	0	195.068	163.420	0	0	163.420	168.420	0	0	168.420
	R												
		1.252.176	0	-2.000	1.250.176	962.236	0	-1.800	960.435	967.936	0	-1.800	966.135

C=corrente; K=capitale; R= rimborsi

16. Commercio internazionale ed internazionalizzazione del sistema produttivo

95

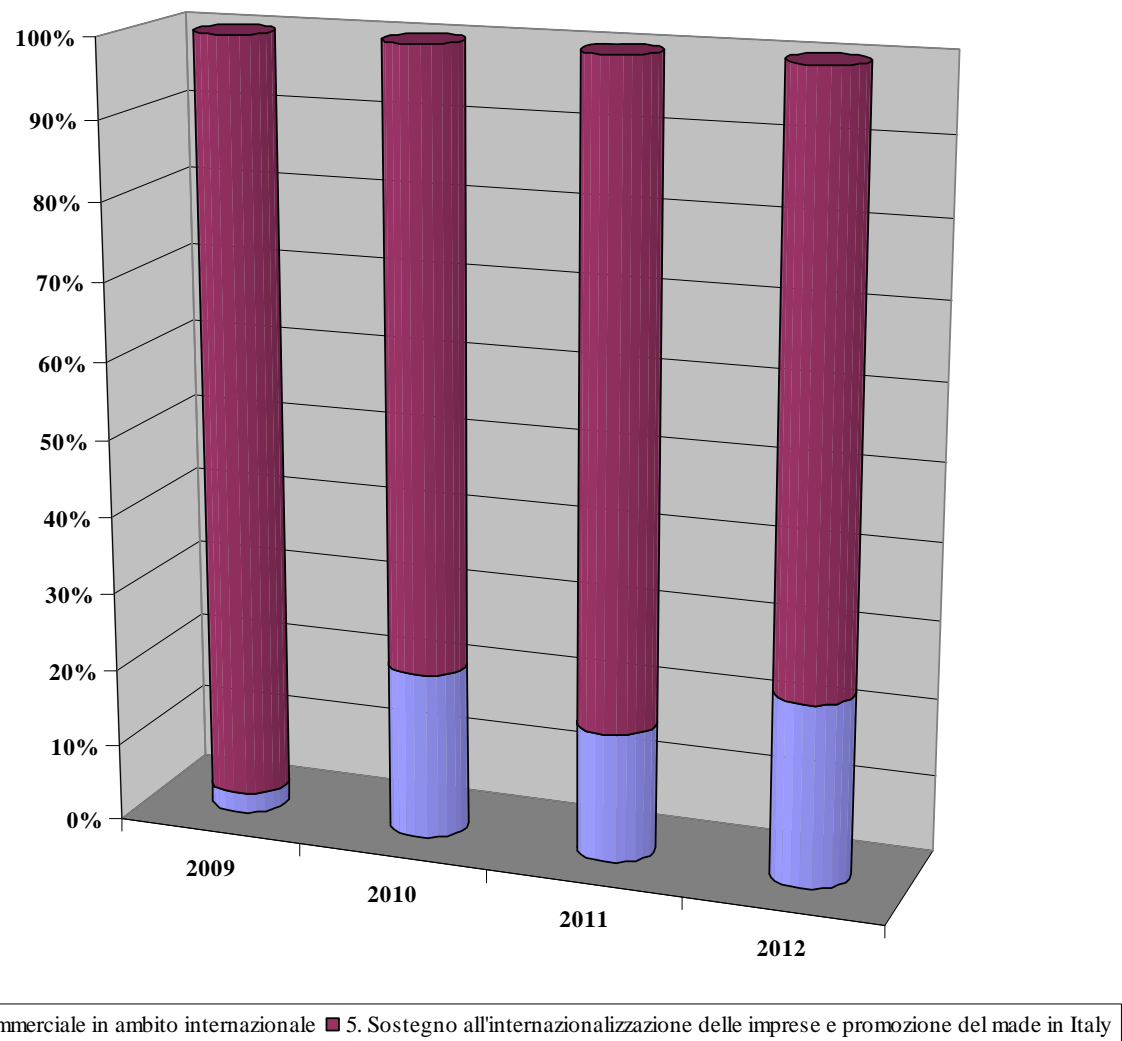

16. Commercio internazionale ed internazionalizzazione del sistema produttivo

Valori assoluti

Migliaia di euro

Programma	SVILUPPO ECONOMICO					
	2009 iniziale	2009 assestato	2010	2011	2012	
4 Politica commerciale in ambito internazionale	C	5.088	5.647	5.934	5.843	5.843
	K	89	89	43.982	25.573	44.077
5 Sostegno all'internazionalizzazione delle imprese e promozione del made in Italy	C	175.061	174.840	170.042	147.360	147.372
	K	24.195	29.695	12.672	9.697	15.223
Totale complessivo	C	180.149	180.488	175.976	153.203	153.215
	K	24.284	29.784	56.654	35.271	59.301
	R					
		204.433	210.271	232.630	188.473	212.515

C=corrente; K=capitale; R= rimborsi

Valori percentuali

Programma		SVILUPPO ECONOMICO			
		Var.2010/2009 (Iniziale)	Var. 2010/2009 (Assestato)	Var. 2011/2010	Var. 2012/2011
4	Politica commerciale in ambito internazionale C	16,6	5,1	-1,5	0,0
	K	-	-	-41,9	72,4
5	Sostegno all'internazionalizzazione delle imprese e promozione del made in Italy C	-2,9	-2,7	-13,3	0,0
	K	-47,6	-57,3	-23,5	57,0
Totale complessivo	C	-2,3	-2,5	-12,9	0,0
	K	-	90,2	-37,7	68,1
	R				
		13,8	10,6	-19,0	12,8

C=corrente; K=capitale; R= rimborsi

16. Commercio internazionale ed internazionalizzazione del sistema produttivo
16.b Effetti I e II Nota di variazioni

Valori assoluti

Migliaia di euro

Programma		2010				2011				2012			
		DLB 2010-2012 A.S. 1791	I Nota di variazioni	II Nota di variazioni	Bilancio 2010-2012 L. 192/2009	DLB 2010-2012 A.S. 1791	I Nota di variazioni	II Nota di variazioni	Bilancio 2010-2012 L. 192/2009	DLB 2010-2012 A.S. 1791	I Nota di variazioni	II Nota di variazioni	Bilancio 2010-2012 L. 192/2009
4 Politica commerciale in ambito internazionale	C	5.506	0	429	5.934	5.413	0	430	5.843	5.413	0	430	5.843
	K	101	0	43.881	43.982	77	0	25.496	25.573	77	0	44.000	44.077
5 Sostegno all'internazionalizzazione delle imprese e promozione del made in Italy	C	170.042	0	0	170.042	147.360	0	0	147.360	147.372	0	0	147.372
	K	12.672	0	0	12.672	9.697	0	0	9.697	15.223	0	0	15.223
Totale complessivo	C	175.548	0	429	175.976	152.773	0	430	153.203	152.785	0	430	153.215
	K	12.773	0	43.881	56.654	9.775	0	25.496	35.271	15.301	0	44.000	59.301
	R												
		188.321	0	44.309	232.630	162.548	0	25.926	188.473	168.086	0	44.430	212.515

C=corrente; K=capitale; R= rimborsi

17. Ricerca e innovazione

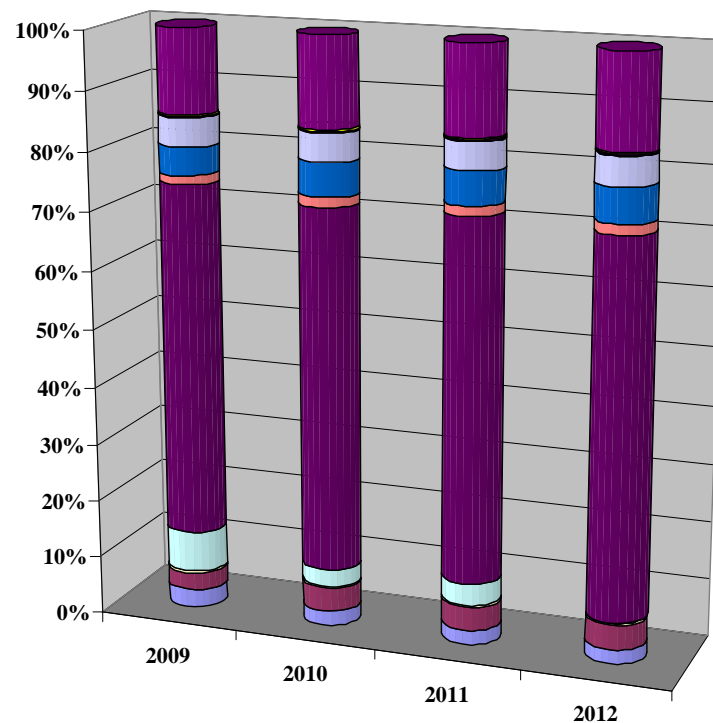

- 3. Ricerca in materia ambientale
- 4. Ricerca in materia di beni e attività culturali
- 6. Ricerca nel settore dei trasporti
- 9. Ricerca scientifica e tecnologica applicata
- 10. Ricerca scientifica e tecnologica di base
- 11. Ricerca tecnologica nel settore della difesa
- 14. Sviluppo, innovazione e ricerca in materia di energia ed in ambito minerario ed industriale
- 15. Ricerca di base e applicata
- 16. Ricerca per la didattica
- 17. Ricerca e innovazione per la competitività nell'ambito dello sviluppo e coesione
- 18. Innovazione Tecnologica e ricerca per lo sviluppo delle comunicazioni e della società dell'informazione
- 19. Ricerca in materia di politiche del lavoro, previdenziali e sociali
- 20. Ricerca per il settore della sanità pubblica e zooprofilattico

17. Ricerca e innovazione

Valori assoluti

Migliaia di euro

Programma		TOTALE				
		2009 iniziale	2009 assestato	2010	2011	2012
3 Ricerca in materia ambientale	C	66.417	66.879	62.838	61.623	60.873
	K	47.364	47.364	27.430	25.747	25.747
4 Ricerca in materia di beni e attività culturali	C	104.422	104.516	140.515	138.733	138.734
	K	3.251	3.251	3.203	2.463	2.463
6 Ricerca nel settore dei trasporti	C	9.530	8.519	6.985	6.621	7.640
	K	7.271	7.271	5.479	4.327	4.151
9 Ricerca scientifica e tecnologica applicata	C	3.781	3.781	3.034	2.814	2.829
	K	249.038	249.038	100.169	131.200	130
10 Ricerca scientifica e tecnologica di base	C	202.910	202.895	211.549	209.641	209.668
	K	1.982.523	1.979.723	1.977.177	1.975.762	1.980.762
11 Ricerca tecnologica nel settore della difesa	K	51.559	57.184	59.708	59.885	59.885
14 Sviluppo, innovazione e ricerca in materia di energia ed in ambito minerario ed industriale	C	823	823	2.565	2.554	2.554
	K	173.204	237.502	197.491	197.479	198.229
15 Ricerca di base e applicata	C	14.929	14.904	13.830	9.594	11.094
	K	161.291	150.566	156.823	156.823	156.823
16 Ricerca per la didattica	C	7.691	7.788	7.485	6.966	6.966
17 Ricerca e innovazione per la competitività nell'ambito dello sviluppo e coesione	C	1.939	1.939	1.911	1.904	1.904
	K	29	40.047	29	29	29
18 Innovazione Tecnologica e ricerca per lo sviluppo delle comunicazioni e della società	C	3.132	3.132	3.229	3.184	3.184
	K	5.016	5.016	5.319	5.324	5.324
19 Ricerca in materia di politiche del lavoro, previdenziali e sociali	C	1.203	1.203	0	0	0
	K	2	2	0	0	0
20 Ricerca per il settore della sanità pubblica e zoo	C	509.101	520.714	531.758	526.945	529.586
	K	6.587	6.587	6.478	4.978	8.518
Totale complessivo	C	925.876	937.093	985.697	970.578	975.030
	K	2.687.134	2.783.551	2.539.304	2.564.016	2.442.061
	R					
		3.613.009	3.720.644	3.525.001	3.534.594	3.417.092

C=corrente; K=capitale; R= rimborsi

Valori percentuali

Programma		TOTALE			
		Var.2010/2009 (Iniziale)	Var. 2010/2009 (Assestato)	Var. 2011/2010	Var. 2012/2011
3 Ricerca in materia ambientale	C	-5,4	-6,0	-1,9	-1,2
	K	-42,1	-42,1	-6,1	0,0
4 Ricerca in materia di beni e attività culturali	C	34,6	34,4	-1,3	0,0
	K	-1,5	-1,5	-23,1	0,0
6 Ricerca nel settore dei trasporti	C	-26,7	-18,0	-5,2	15,4
	K	-24,7	-24,7	-21,0	-4,0
9 Ricerca scientifica e tecnologica applicata	C	-19,8	-19,8	-7,2	0,5
	K	-59,8	-59,8	31,0	-99,9
10 Ricerca scientifica e tecnologica di base	C	4,3	4,3	-0,9	0,0
	K	-0,3	-0,1	-0,1	0,3
11 Ricerca tecnologica nel settore della difesa	K	15,8	4,4	0,3	0,0
14 Sviluppo, innovazione e ricerca in materia di energia ed in ambito minerario ed industriale	C	-	-	-0,4	0,0
	K	14,0	-16,8	0,0	0,4
15 Ricerca di base e applicata	C	-7,4	-7,2	-30,6	15,6
	K	-2,8	4,2	0,0	0,0
16 Ricerca per la didattica	C	-2,7	-3,9	-6,9	0,0
	K	-	-	-	-
17 Ricerca e innovazione per la competitività nell'ambito dello sviluppo e coesione	C	-1,4	-1,4	-0,4	0,0
	K	0,0	-99,9	0,0	0,0
18 Innovazione Tecnologica e ricerca per lo sviluppo delle comunicazioni e della società	C	3,1	3,1	-1,4	0,0
	K	6,0	6,0	0,1	0,0
19 Ricerca in materia di politiche del lavoro, previdenziali e sociali	C	-100,0	-100,0	-	-
	K	-100,0	-100,0	-	-
20 Ricerca per il settore della sanità pubblica e zooj	C	4,5	2,1	-0,9	0,5
	K	-1,7	-1,7	-23,1	71,1
Totale complessivo	C	6,5	5,2	-1,5	0,5
	K	-5,5	-8,8	1,0	-4,8
	R	-	-	-	-
		-2,4	-5,3	0,3	-3,3

C=corrente; K=capitale; R= rimborsi

17. Ricerca e innovazione

17.a Articolazione per stati di previsione

Valori assoluti

Migliaia di euro

Programma	AMBIENTE E TUTELA DEL TERRITORIO E DEL MARE					BENI E ATTIVITA' CULTURALI					DIFESA				
	2009 iniziale	2009 Assestato	2010	2011	2012	2009 iniziale	2009 Assestato	2010	2011	2012	2009 iniziale	2009 Assestato	2010	2011	2012
3 Ricerca in materia ambientale	C	66.417	66.879	62.838	61.623	60.873									
	K	47.364	47.364	27.430	25.747	25.747									
4 Ricerca in materia di beni e attività culturali	C						104.422	104.516	140.515	138.733	138.734				
	K						3.251	3.251	3.203	2.463	2.463				
6 Ricerca nel settore dei trasporti	C														
	K														
9 Ricerca scientifica e tecnologica applicata	C														
	K														
10 Ricerca scientifica e tecnologica di base	C														
	K														
11 Ricerca tecnologica nel settore della difesa	K											51.559	57.184	59.708	59.885
14 Sviluppo, innovazione e ricerca in materia di energia ed in ambito minerario ed industriale	C														
	K														
15 Ricerca di base e applicata	C														
	K														
16 Ricerca per la didattica	C														
17 Ricerca e innovazione per la competitività nell'ambito dello sviluppo e coesione	C														
	K														
18 Innovazione Tecnologica e ricerca per lo sviluppo delle comunicazioni e della società dell'informazione	C														
	K														
19 Ricerca in materia di politiche del lavoro, previdenziali e sociali	C														
	K														
20 Ricerca per il settore della sanità pubblica e zooprofilattico	C														
	K														
Totale complessivo	C	66.417	66.879	62.838	61.623	60.873	104.422	104.516	140.515	138.733	138.734				
	K	47.364	47.364	27.430	25.747	25.747	3.251	3.251	3.203	2.463	2.463	51.559	57.184	59.708	59.885
	R														
Totale complessivo		113.781	114.244	90.268	87.369	86.619	107.673	107.767	143.718	141.196	141.196	51.559	57.184	59.708	59.885

Programma	ECONOMIA E FINANZE					INFRASTRUTTURE E TRASPORTI					ISTRUZIONE UNIVERSITA' E RICERCA				
	2009 iniziale	2009 Assestato	2010	2011	2012	2009 iniziale	2009 Assestato	2010	2011	2012	2009 iniziale	2009 Assestato	2010	2011	2012
3 Ricerca in materia ambientale	C														
	K														
4 Ricerca in materia di beni e attività culturali	C														
	K														
6 Ricerca nel settore dei trasporti	C						9.530	8.519	6.985	6.621	7.640				
	K						7.271	7.271	5.479	4.327	4.151				
9 Ricerca scientifica e tecnologica applicata	C										3.781	3.781	3.034	2.814	2.829
	K										249.038	249.038	100.169	131.200	130
10 Ricerca scientifica e tecnologica di base	C										202.910	202.895	211.549	209.641	209.668
	K										1.982.523	1.979.723	1.977.177	1.975.762	1.980.762
11 Ricerca tecnologica nel settore della difesa	K														
14 Sviluppo, innovazione e ricerca in materia di energia ed in ambito minerario ed industriale	C														
	K														
15 Ricerca di base e applicata	C	14.929	14.904	13.830	9.594	11.094									
	K	161.291	150.566	156.823	156.823	156.823									
16 Ricerca per la didattica	C										7.691	7.788	7.485	6.966	6.966
17 Ricerca e innovazione per la competitività nell'ambito dello sviluppo e coesione	C														
	K														
18 Innovazione Tecnologica e ricerca per lo sviluppo delle comunicazioni e della società dell'informazione	C														
	K														
19 Ricerca in materia di politiche del lavoro, previdenziali e sociali	C														
	K														
20 Ricerca per il settore della sanità pubblica e zooprofilattico	C														
	K														
Totale complessivo	C	14.929	14.904	13.830	9.594	11.094	9.530	8.519	6.985	6.621	7.640	214.381	214.464	222.067	219.421
	K	161.291	150.566	156.823	156.823	156.823	7.271	7.271	5.479	4.327	4.151	2.231.560	2.228.760	2.077.346	2.106.962
	R														
Totale complessivo		176.220	165.470	170.652	166.417	167.917	16.801	15.790	12.463	10.947	11.792	2.445.942	2.443.224	2.299.413	2.326.383

C=corrente; K=capitale; R=rimborso

Valori assoluti

Migliaia di euro

Programma		SVILUPPO ECONOMICO					LAVORO E POLITICHE SOCIALI					SALUTE già LAVORO SALUTE E POLITICHE SOCIALI				
		2009 iniziale	2009 Assestato	2010	2011	2012	2009 iniziale	2009 Assestato	2010	2011	2012	2009 iniziale	2009 Assestato	2010	2011	2012
3	Ricerca in materia ambientale	C														
		K														
4	Ricerca in materia di beni e attività culturali	C														
		K														
6	Ricerca nel settore dei trasporti	C														
		K														
9	Ricerca scientifica e tecnologica applicata	C														
		K														
10	Ricerca scientifica e tecnologica di base	C														
		K														
11	Ricerca tecnologica nel settore della difesa	K														
14	Sviluppo, innovazione e ricerca in materia di energia ed in ambito minerario ed industriale	C	823	823	2.565	2.554	2.554									
		K	173.204	237.502	197.491	197.479	198.229									
15	Ricerca di base e applicata	C														
		K														
16	Ricerca per la didattica	C														
17	Ricerca e innovazione per la competitività nell'ambito dello sviluppo e coesione	C	1.939	1.939	1.911	1.904	1.904									
		K	29	40.047	29	29	29									
18	Innovazione Tecnologica e ricerca per lo sviluppo delle comunicazioni e della società dell'informazione	C	3.132	3.132	3.229	3.184	3.184									
		K	5.016	5.016	5.319	5.324	5.324									
19	Ricerca in materia di politiche del lavoro, previdenziali e sociali	C						1.203	1.203	0	0	0				
		K						2	2	0	0	0				
20	Ricerca per il settore della sanità pubblica e zooprofilattico	C						509.101	520.714	0	0	0	0	0	531.758	526.945
		K						6.587	6.587	0	0	0	0	0	6.478	4.978
		R														8.518
Totale complessivo		C	5.894	5.894	7.705	7.642	7.642	510.304	521.917	0	0	0	0	0	531.758	526.945
		K	178.248	282.565	202.838	202.832	203.582	6.589	6.589	0	0	0	0	0	6.478	4.978
		R														8.518
Totale complessivo			184.142	288.459	210.543	210.474	211.224	516.893	528.506	0	0	0	0	0	538.235	531.923

C=corrente; K=capitale; R=rimborsi

17. Ricerca e innovazione

17.b Effetti I e II Nota di variazioni

Valori assoluti

Migliaia di euro

Programma		2010				2011				2012			
		DLB 2010-2012 A.S. 1791	I Nota di variazioni	II Nota di variazioni	Bilancio 2010-2012 L. 192/2009	DLB 2010-2012 A.S. 1791	I Nota di variazioni	II Nota di variazioni	Bilancio 2010-2012 L. 192/2009	DLB 2010-2012 A.S. 1791	I Nota di variazioni	II Nota di variazioni	Bilancio 2010-2012 L. 192/2009
3 Ricerca in materia ambientale	C	62.838	0	0	62.838	61.625	0	-2	61.623	60.875	0	-2	60.873
	K	28.497	0	-1.067	27.430	26.566	0	-820	25.747	26.566	0	-820	25.747
4 Ricerca in materia di beni e attività culturali	C	140.515	0	0	140.515	138.880	0	-147	138.733	138.880	0	-147	138.734
	K	3.606	0	-403	3.203	2.866	0	-403	2.463	2.866	0	-403	2.463
6 Ricerca nel settore dei trasporti	C	7.692	0	-708	6.985	6.676	0	-55	6.621	11.772	0	-4.132	7.640
	K	5.479	0	0	5.479	4.327	0	0	4.327	4.151	0	0	4.151
9 Ricerca scientifica e tecnologica applicata	C	3.034	0	0	3.034	2.856	0	-42	2.814	2.872	0	-44	2.829
	K	100.169	0	0	100.169	131.200	0	0	131.200	130	0	0	130
10 Ricerca scientifica e tecnologica di base	C	211.549	0	0	211.549	209.718	0	-77	209.641	209.749	0	-81	209.668
	K	1.962.177	15.000	0	1.977.177	1.960.762	15.000	0	1.975.762	1.960.762	20.000	0	1.980.762
11 Ricerca tecnologica nel settore della difesa	K	59.708	0	0	59.708	59.885	0	0	59.885	59.885	0	0	59.885
14 Sviluppo, innovazione e ricerca in materia di energia ed in ambito minerario ed	C	2.565	0	0	2.565	2.554	0	0	2.554	2.554	0	0	2.554
	K	197.491	0	0	197.491	197.479	0	0	197.479	198.229	0	0	198.229
15 Ricerca di base e applicata	C	14.830	0	-1.000	13.830	11.094	0	-1.500	9.594	11.094	0	0	11.094
	K	156.823	0	0	156.823	156.823	0	0	156.823	156.823	0	0	156.823
16 Ricerca per la didattica	C	7.485	0	0	7.485	6.966	0	0	6.966	6.966	0	0	6.966
17 Ricerca e innovazione per la competitività nell'ambito dello sviluppo e coesione	C	1.911	0	0	1.911	1.911	0	-7	1.904	1.911	0	-7	1.904
	K	29	0	0	29	29	0	0	29	29	0	0	29
18 Innovazione Tecnologica e ricerca per lo sviluppo delle comunicazioni e della società dell'informazione	C	3.229	0	0	3.229	3.184	0	0	3.184	3.184	0	0	3.184
	K	5.319	0	0	5.319	5.324	0	0	5.324	5.324	0	0	5.324
19 Ricerca in materia di politiche del lavoro, previdenziali e sociali	C	1.384	0	-1.384	0	1.377	0	-1.377	0	1.377	0	-1.377	0
	K	3	0	-3	0	2	0	-2	0	2	0	-2	0
20 Ricerca per il settore della sanità pubblica e zooprofilattico	C	498.257	0	33.501	531.758	490.605	0	36.340	526.945	490.555	0	39.032	529.586
	K	6.478	0	0	6.478	4.978	0	0	4.978	8.518	0	0	8.518
Totale complessivo	C	955.288	0	30.409	985.697	937.445	0	33.133	970.578	941.789	0	33.242	975.030
	K	2.525.776	15.000	-1.472	2.539.304	2.550.241	15.000	-1.225	2.564.016	2.423.286	20.000	-1.225	2.442.061
	R												
		3.481.064	15.000	28.937	3.525.001	3.487.686	15.000	31.909	3.534.594	3.365.075	20.000	32.017	3.417.092

C=corrente; K=capitale; R= rimborsi

18. Sviluppo sostenibile e tutela del territorio e dell'ambiente

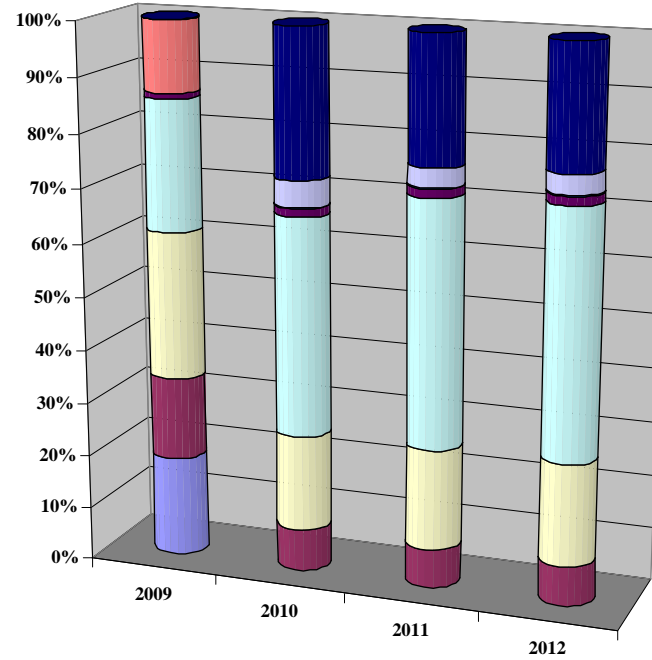

- 1. Conservazione dell'assetto idrogeologico
- 3. Prevenzione e riduzione integrata dell'inquinamento
- 5. Sviluppo sostenibile
- 7. Tutela e conservazione della fauna e della flora e salvaguardia della biodiversità
- 8. Vigilanza, prevenzione e repressione in ambito ambientale
- 9. Trattamento e smaltimento rifiuti e acque, bonifiche, tutela e gestione delle risorse idriche
- 10. Prevenzione e riduzione dell'inquinamento elettromagnetico e impatto sui sistemi di comunicazione elettronica
- 11. Coordinamento generale, informazione ed educazione ambientale; comunicazione ambientale
- 12. Tutela e conservazione del territorio e delle risorse idriche, trattamento e smaltimento rifiuti, bonifiche

18. Sviluppo sostenibile e tutela del territorio e dell'ambiente

Valori assoluti

Migliaia di euro

Programma		TOTALE				
		2009 iniziale	2009 assestato	2010	2011	2012
1 Conservazione dell'assetto idrogeologico	C	18.672	18.672	0	0	0
	K	250.445	253.079	0	0	0
3 Prevenzione e riduzione integrata dell'inquinamento	C	11.939	13.760	13.509	11.004	11.003
	K	208.761	212.404	57.334	43.276	43.276
5 Sviluppo sostenibile	C	59.761	60.602	63.116	51.643	51.643
	K	337.210	276.591	96.351	88.297	88.297
7 Tutela e conservazione della fauna e della flora e salvaguardia della biodiversità	C	318.437	318.818	343.106	325.052	325.053
	K	32.183	32.697	23.264	17.812	14.914
8 Vigilanza, prevenzione e repressione in ambito ambientale	C	15.192	15.192	13.747	12.240	12.241
	K	27	27	0	0	0
9 Trattamento e smaltimento rifiuti e acque, bonifiche, tutela e gestione delle risorse idriche	C	20.549	20.549	0	0	0
	K	168.594	169.572	0	0	0
10 Prevenzione e riduzione dell'inquinamento elettromagnetico e impatto sui sistemi di	C	1.283	1.283	1.336	1.322	1.322
	K	172	172	196	162	162
11 Coordinamento generale, informazione ed educazione ambientale; comunicazione ambientale	C	0	0	4.937	4.490	4.490
	K	0	0	39.042	21.750	21.750
12 Tutela e conservazione del territorio e delle risorse idriche, trattamento e smaltimento rifiuti, bonifiche	C	0	0	39.619	33.052	33.865
	K	0	0	205.782	141.351	133.491
Totale complessivo	C	445.833	448.875	479.370	438.803	439.617
	K	997.392	944.542	421.969	312.648	301.890
	R					
		1.443.225	1.393.417	901.339	751.451	741.508

C=corrente; K=capitale; R= rimborsi

Valori percentuali

Programma		TOTALE			
		Var.2010/2009 (Iniziale)	Var. 2010/2009 (Assestato)	Var. 2011/2010	Var. 2012/2011
1 Conservazione dell'assetto idrogeologico	C	-100,0	-100,0		
	K	-100,0	-100,0		
3 Prevenzione e riduzione integrata dell'inquinamento	C	13,1	-1,8	-18,5	0,0
	K	-72,5	-73,0	-24,5	0,0
5 Sviluppo sostenibile	C	5,6	4,1	-18,2	0,0
	K	-71,4	-65,2	-8,4	0,0
7 Tutela e conservazione della fauna e della flora e salvaguardia della biodiversità	C	7,7	7,6	-5,3	0,0
	K	-27,7	-28,9	-23,4	-16,3
8 Vigilanza, prevenzione e repressione in ambito ambientale	C	-9,5	-9,5	-11,0	0,0
	K	-100,0	-100,0		
9 Trattamento e smaltimento rifiuti e acque, bonifiche, tutela e gestione delle risorse idriche	C	-100,0	-100,0		
	K	-100,0	-100,0		
10 Prevenzione e riduzione dell'inquinamento elettromagnetico e impatto sui sistemi di	C	4,2	4,2	-1,1	0,0
	K	14,1	14,1	-17,7	0,0
11 Coordinamento generale, informazione ed educazione ambientale; comunicazione ambientale	C			-9,0	0,0
	K			-44,3	0,0
12 Tutela e conservazione del territorio e delle risorse idriche, trattamento e smaltimento rifiuti, bonifiche	C			-16,6	2,5
	K			-31,3	-5,6
Totale complessivo	C	7,5	6,8	-8,5	0,2
	K	-57,7	-55,3	-25,9	-3,4
	R				
		-37,5	-35,3	-16,6	-1,3

C=corrente; K=capitale; R= rimborsi

18. Sviluppo sostenibile e tutela del territorio e dell'ambiente

18.a Articolazione per stati di previsione

Valori assoluti

Migliaia di euro

Programma		AMBIENTE E TUTELA DEL TERRITORIO E DEL MARE					ECONOMIA E FINANZE				
		2009 iniziale	2009 Assestato	2010	2011	2012	2009 iniziale	2009 Assestato	2010	2011	2012
1 Conservazione dell'assetto idrogeologico	C	18.672	18.672	0	0	0					
	K	250.445	253.079	0	0	0					
3 Prevenzione e riduzione integrata dell'inquinamento	C	11.939	13.760	13.509	11.004	11.003					
	K	208.761	212.404	57.334	43.276	43.276					
5 Sviluppo sostenibile	C	59.761	60.602	63.116	51.643	51.643					
	K	201.401	202.282	32.109	24.876	24.876	135.810	74.310	64.242	63.420	63.420
7 Tutela e conservazione della fauna e della flora e salvaguardia della biodiversità	C	124.210	124.585	117.777	103.093	103.093					
	K	23.320	23.828	13.078	10.007	7.110					
8 Vigilanza, prevenzione e repressione in ambito ambientale	C	15.192	15.192	13.747	12.240	12.241					
	K	27	27	0	0	0					
9 Trattamento e smaltimento rifiuti e acque, bonifiche, tutela e gestione delle risorse idriche	C	20.549	20.549	0	0	0					
	K	168.594	169.572	0	0	0					
10 Prevenzione e riduzione dell'inquinamento elettromagnetico e impatto sui sistemi di comunicazione elettronica	C										
	K										
11 Coordinamento generale, informazione ed educazione ambientale; comunicazione ambientale	C	0	0	4.937	4.490	4.490					
	K	0	0	39.042	21.750	21.750					
12 Tutela e conservazione del territorio e delle risorse idriche, trattamento e smaltimento rifiuti, bonifiche	C	0	0	39.619	33.052	33.865					
	K	0	0	205.782	141.351	133.491					
Totale complessivo	C	250.322	253.360	252.705	215.522	216.335					
	K	852.547	861.191	347.345	241.262	230.504	135.810	74.310	64.242	63.420	63.420
	R										
		1.102.869	1.114.551	600.050	456.784	446.839	135.810	74.310	64.242	63.420	63.420

C=corrente; K=capitale; R= rimborsi

Valori assoluti

Migliaia di euro

Programma		POLITICHE AGRICOLE ALIMENTARI E FORESTALI					SVILUPPO ECONOMICO				
		2009 iniziale	2009 Assestato	2010	2011	2012	2009 iniziale	2009 Assestato	2010	2011	2012
1 Conservazione dell'assetto idrogeologico	C										
	K										
3 Prevenzione e riduzione integrata dell'inquinamento	C										
	K										
5 Sviluppo sostenibile	C										
	K										
7 Tutela e conservazione della fauna e della flora e salvaguardia della biodiversità	C	194.228	194.233	225.329	221.959	221.960					
	K	8.863	8.869	10.186	7.804	7.804					
8 Vigilanza, prevenzione e repressione in ambito ambientale	C										
	K										
9 Trattamento e smaltimento rifiuti e acque, bonifiche, tutela e gestione delle risorse idriche	C										
	K										
10 Prevenzione e riduzione dell'inquinamento elettromagnetico e impatto sui sistemi di comunicazione elettronica	C						1.283	1.283	1.336	1.322	1.322
	K						172	172	196	162	162
11 Coordinamento generale, informazione ed educazione ambientale; comunicazione ambientale	C										
	K										
12 Tutela e conservazione del territorio e delle risorse idriche, trattamento e smaltimento rifiuti, bonifiche	C										
	K										
Totale complessivo	C	194.228	194.233	225.329	221.959	221.960	1.283	1.283	1.336	1.322	1.322
	K	8.863	8.869	10.186	7.804	7.804	172	172	196	162	162
	R										
		203.091	203.102	235.515	229.763	229.764	1.455	1.455	1.533	1.484	1.484

C=corrente; K=capitale; R= rimborsi

18. Sviluppo sostenibile e tutela del territorio e dell'ambiente

18.b Effetti I e II Nota di variazioni

Valori assoluti

Migliaia di euro

Programma		2010				2011				2012			
		DLB 2010-2012 A.S. 1791	I Nota di variazioni	II Nota di variazioni	Bilancio 2010-2012 L. 192/2009	DLB 2010-2012 A.S. 1791	I Nota di variazioni	II Nota di variazioni	Bilancio 2010-2012 L. 192/2009	DLB 2010-2012 A.S. 1791	I Nota di variazioni	II Nota di variazioni	Bilancio 2010-2012 L. 192/2009
1 Conservazione dell'assetto idrogeologico	C	19.282	0	-19.282	0	19.008	0	-19.008	0	19.821	0	-19.821	0
	K	101.562	0	-101.562	0	75.373	0	-75.373	0	69.578	0	-69.578	0
3 Prevenzione e riduzione integrata dell'inquinamento	C	13.289	0	220	13.509	11.420	0	-417	11.004	11.420	0	-417	11.003
	K	137.408	0	-80.074	57.334	108.267	0	-64.991	43.276	106.201	0	-62.925	43.276
5 Sviluppo sostenibile	C	65.044	0	-1.928	63.116	52.053	0	-410	51.643	52.053	0	-410	51.643
	K	66.046	0	30.305	96.351	64.801	0	23.496	88.297	64.801	0	23.496	88.297
7 Tutela e conservazione della fauna e della flora e salvaguardia della biodiversità	C	343.233	0	-128	343.106	325.473	0	-421	325.052	325.474	0	-421	325.053
	K	23.264	0	0	23.264	17.812	0	0	17.812	14.914	0	0	14.914
8 Vigilanza, prevenzione e repressione in ambito ambientale	C	15.864	0	-2.118	13.747	13.717	0	-1.477	12.240	13.718	0	-1.477	12.241
	K	31	0	-31	0	23	0	-23	0	23	0	-23	0
9 Trattamento e smaltimento rifiuti e acque, bonifiche, tutela e gestione delle risorse idriche	C	19.809	0	-19.809	0	13.773	0	-13.773	0	13.773	0	-13.773	0
	K	90.855	0	-90.855	0	45.264	0	-45.264	0	45.264	0	-45.264	0
10 Prevenzione e riduzione dell'inquinamento elettromagnetico e impatto sui sistemi di comunicazione elettronica	C	1.336	0	0	1.336	1.322	0	0	1.322	1.322	0	0	1.322
	K	196	0	0	196	162	0	0	162	162	0	0	162
11 Coordinamento generale, informazione ed educazione ambientale; comunicazione ambientale	C	0	0	4.937	4.937	0	0	4.490	4.490	0	0	4.490	4.490
	K	0	0	39.042	39.042	0	0	21.750	21.750	0	0	21.750	21.750
12 Tutela e conservazione del territorio e delle risorse idriche, trattamento e smaltimento rifiuti, bonifiche	C	0	0	39.619	39.619	0	0	33.052	33.052	0	0	33.865	33.865
	K	0	0	205.782	205.782	0	0	141.351	141.351	0	0	133.491	133.491
Totale complessivo	C	477.857	0	1.512	479.370	436.766	0	2.037	438.803	437.580	0	2.037	439.617
	K	419.361	0	2.608	421.969	311.701	0	947	312.648	300.944	0	947	301.890
	R												
		897.219	0	4.120	901.339	748.467	0	2.984	751.451	738.524	0	2.983	741.508

C=corrente; K=capitale; R= rimborsi

19. Casa e assetto urbanistico

111

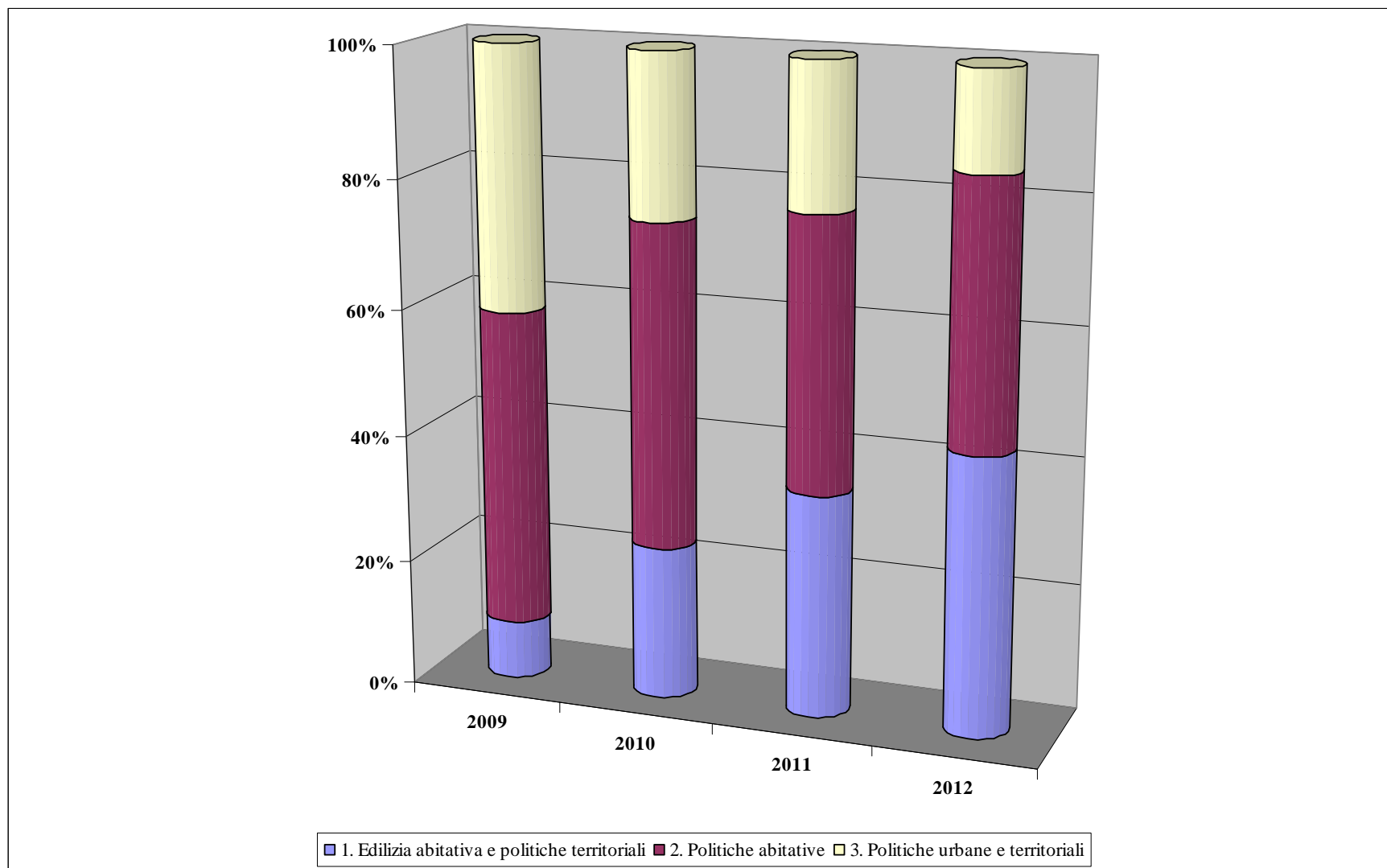

19. Casa e assetto urbanistico

Valori assoluti

Migliaia di euro

Programma		TOTALE				
		2009 iniziale	2009 assestato	2010	2011	2012
1 Edilizia abitativa e politiche territoriali	C	0	0	2.000	2.000	2.000
	K	80.775	89.503	168.009	256.509	315.009
2 Politiche abitative	C	377.198	501.572	311.000	268.596	253.506
	K	65.723	65.723	48.517	45.449	45.449
3 Politiche urbane e territoriali	C	7.964	8.130	3.384	3.374	3.436
	K	358.254	358.592	177.409	162.808	106.923
Totale complessivo	C	385.162	509.701	316.384	273.969	258.942
	K	504.751	513.818	393.935	464.766	467.381
	R					
		889.913	1.023.519	710.319	738.735	726.323

C=corrente; K=capitale; R= rimborsi

Valori percentuali

Programma		TOTALE			
		Var.2010/2009 (Iniziale)	Var. 2010/2009 (Assestato)	Var. 2011/2010	Var. 2012/2011
1 Edilizia abitativa e politiche territoriali	C			0,0	0,0
	K	-	87,7	52,7	22,8
2 Politiche abitative	C	-17,6	-38,0	-13,6	-5,6
	K	-26,2	-26,2	-6,3	0,0
3 Politiche urbane e territoriali	C	-57,5	-58,4	-0,3	1,8
	K	-50,5	-50,5	-8,2	-34,3
Totale complessivo	C	-17,9	-37,9	-13,4	-5,5
	K	-22,0	-23,3	18,0	0,6
	R				
		-20,2	-30,6	4,0	-1,7

C=corrente; K=capitale; R= rimborsi

19. Casa e assetto urbanistico

19.a Articolazione per stati di previsione

Valori assoluti

Programma		ECONOMIA E FINANZE					INFRASTRUTTURE E TRASPORTI				
		2009 iniziale	2009 Assestato	2010	2011	2012	2009 iniziale	2009 Assestato	2010	2011	2012
1 Edilizia abitativa e politiche territoriali	C	0	0	2.000	2.000	2.000					
	K	80.775	89.503	168.009	256.509	315.009					
2 Politiche abitative	C						377.198	501.572	311.000	268.596	253.506
	K						65.723	65.723	48.517	45.449	45.449
3 Politiche urbane e territoriali	C						7.964	8.130	3.384	3.374	3.436
	K						358.254	358.592	177.409	162.808	106.923
Totale complessivo	C	0	0	2.000	2.000	2.000	385.162	509.701	314.384	271.969	256.942
	K	80.775	89.503	168.009	256.509	315.009	423.977	424.315	225.926	208.257	152.372
	R										
		80.775	89.503	170.009	258.509	317.009	809.138	934.016	540.310	480.226	409.314

C=corrente; K=capitale; R= rimborsi

20. Tutela della salute

115

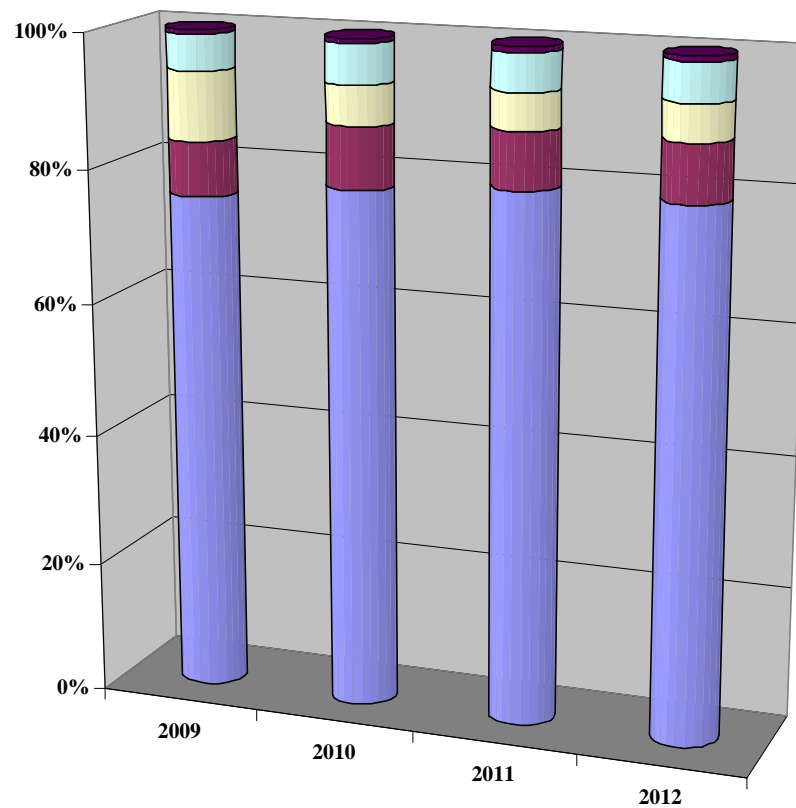

■ 1. Prevenzione, assistenza, indirizzo e coordinamento internazionale in materia sanitaria umana

■ 2. Prevenzione e assistenza sanitaria veterinaria

■ 3. Programmazione sanitaria e livelli essenziali di assistenza

■ 4. Regolamentazione e vigilanza in materia di prodotti farmaceutici ed altri prodotti sanitari ad uso umano

■ 5. Vigilanza, prevenzione e repressione nel settore sanitario

20. Tutela della salute

Valori assoluti

Migliaia di euro

Programma		TOTALE					
		2009 iniziale	2009 assestato	2010	2011	2012	
1	Prevenzione, assistenza, indirizzo e coordinamento internazionale in materia sanitaria umana	C	635.217	645.218	598.314	585.276	577.881
		K	91	91	93	71	71
2	Prevenzione e assistenza sanitaria veterinaria	C	68.650	76.791	71.187	62.228	62.228
		K	36	36	41	32	32
3	Programmazione sanitaria e livelli essenziali di assistenza	C	87.025	87.017	44.643	39.506	39.538
		K	19	19	415	290	290
4	Regolamentazione e vigilanza in materia di prodotti farmaceutici ed altri prodotti sanitari ad uso umano	C	44.951	46.056	45.495	41.264	41.264
		K	117	117	132	101	101
5	Vigilanza, prevenzione e repressione nel settore sanitario	C	4.620	4.920	5.542	5.439	5.439
		K	0	0	10	10	10
Totale complessivo		C	840.463	860.003	765.182	733.714	726.350
		K	263	263	691	504	504
		R					
			840.726	860.266	765.873	734.217	726.854

Valori percentuali

Programma		TOTALE				
		Var.2010/2009 (Iniziale)	Var. 2010/2009 (Assestato)	Var. 2011/2010	Var. 2012/2011	
1	Prevenzione, assistenza, indirizzo e coordinamento internazionale in materia sanitaria umana	C	-5,8	-7,3	-2,2	-1,3
		K	2,5	2,5	-23,5	0,0
2	Prevenzione e assistenza sanitaria veterinaria	C	3,7	-7,3	-12,6	0,0
		K	13,5	13,5	-23,3	0,0
3	Programmazione sanitaria e livelli essenziali di assistenza	C	-48,7	-48,7	-11,5	0,1
		K	-	-	-30,1	0,0
4	Regolamentazione e vigilanza in materia di prodotti farmaceutici ed altri prodotti sanitari ad uso umano	C	1,2	-1,2	-9,3	0,0
		K	13,2	13,2	-23,8	0,0
5	Vigilanza, prevenzione e repressione nel settore sanitario	C	20,0	12,6	-1,9	0,0
		K			0,0	0,0
Totale complessivo		C	-9,0	-11,0	-4,1	-1,0
		K	-	-	-27,1	0,0
		R				
			-8,9	-11,0	-4,1	-1,0

C=corrente; K=capitale; R= rimborsi

20. Tutela della salute

20.a Articolazione per stati di previsione

Valori assoluti

Migliaia di euro

Programma		LAVORO E POLITICHE SOCIALI					SALUTE già LAVORO SALUTE E POLITICHE SOCIALI				
		2009 iniziale	2009 Assestato	2010	2011	2012	2009 iniziale	2009 Assestato	2010	2011	2012
1 Prevenzione, assistenza, indirizzo e coordinamento internazionale in materia sanitaria umana	C	635.217	645.218	0	0	0	0	0	598.314	585.276	577.881
	K	91	91	0	0	0	0	0	93	71	71
2 Prevenzione e assistenza sanitaria veterinaria	C	68.650	76.791	0	0	0	0	0	71.187	62.228	62.228
	K	36	36	0	0	0	0	0	41	32	32
3 Programmazione sanitaria e livelli essenziali di assistenza	C	87.025	87.017	0	0	0	0	0	44.643	39.506	39.538
	K	19	19	0	0	0	0	0	415	290	290
4 Regolamentazione e vigilanza in materia di prodotti farmaceutici ed altri prodotti sanitari ad uso umano	C	44.951	46.056	0	0	0	0	0	45.495	41.264	41.264
	K	117	117	0	0	0	0	0	132	101	101
5 Vigilanza, prevenzione e repressione nel settore sanitario	C	4.620	4.920	0	0	0	0	0	5.542	5.439	5.439
	K							0	10	10	10
Totale complessivo	C	840.463	860.003	0	0	0	0	0	765.182	733.714	726.350
	K	263	263	0	0	0	0	0	691	504	504
	R										
		840.726	860.266	0	0	0	0	0	765.873	734.217	726.854

C=corrente; K=capitale; R= rimborsi

20. Tutela della salute

20.b Effetti I e II Nota di variazioni

Valori assoluti

Migliaia di euro

Programma		2010			2011			2012						
		DLB 2010-2012 A.S. 1791	I Nota di variazioni	II Nota di variazioni	Bilancio 2010-2012 L. 192/2009	DLB 2010-2012 A.S. 1791	I Nota di variazioni	II Nota di variazioni	Bilancio 2010-2012 L. 192/2009	DLB 2010-2012 A.S. 1791	I Nota di variazioni	II Nota di variazioni	Bilancio 2010-2012 L. 192/2009	
1	Prevenzione, assistenza, indirizzo e coordinamento internazionale in materia sanitaria umana	C K	634.693 103	0 0	-36.379 -10	598.314 93	625.450 79	0 0	-40.174 -8	585.276 71	620.432 79	0 0	-42.551 -8	577.881 71
2	Prevenzione e assistenza sanitaria veterinaria	C K	71.187 41	0 0	0 0	71.187 41	62.228 32	0 0	0 0	62.228 32	62.228 32	0 0	0 0	62.228 32
3	Programmazione sanitaria e livelli essenziali di assistenza	C K	22.593 21	0 0	22.050 393	44.643 415	20.766 16	0 0	18.740 274	39.506 290	20.766 16	0 0	18.772 274	39.538 290
4	Regolamentazione e vigilanza in materia di prodotti farmaceutici ed altri prodotti sanitari ad uso umano	C K	45.495 132	0 0	0 0	45.495 132	41.390 101	0 0	-125 0	41.264 101	41.390 101	0 0	-126 0	41.264 101
5	Vigilanza, prevenzione e repressione nel settore sanitario	C K	5.542 0	0 0	0 10	5.542 10	5.439 0	0 0	0 10	5.439 10	5.439 0	0 0	0 10	5.439 10
	Totale complessivo	C K R	779.511 298	0 0	-14.329 393	765.182 691	755.273 228	0 0	-21.559 276	733.714 504	750.255 228	0 0	-23.905 276	726.350 504
			779.809	0	-13.936	765.873	755.501	0	-21.284	734.217	750.483	0	-23.629	726.854

C=corrente; K=capitale; R= rimborsi

21. Tutela e valorizzazione dei beni e attività culturali e paesaggistici

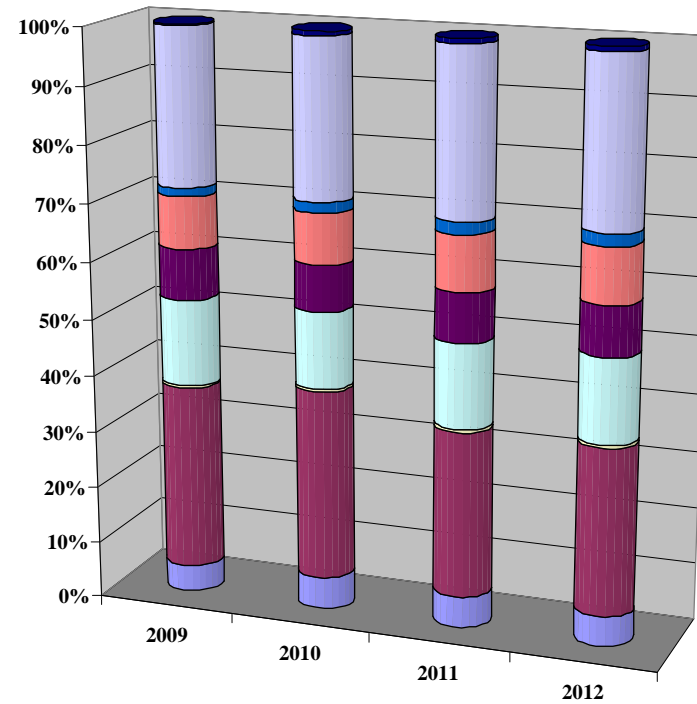

- 1. Sostegno e vigilanza ad attività culturali
- 2. Sostegno, valorizzazione e tutela del settore dello spettacolo
- 5. Vigilanza, prevenzione e repressione in materia di patrimonio culturale
- 6. Tutela dei beni archeologici
- 9. Tutela dei beni archivistici
- 10. Tutela dei beni librari, promozione del libro e dell'editoria
- 11. Coordinamento e indirizzo per i beni e le attività culturali a livello territoriale
- 12. Tutela delle belle arti, dell'architettura e dell'arte contemporanee; tutela e valorizzazione del paesaggio
- 13. Valorizzazione del patrimonio culturale

21. Tutela e valorizzazione dei beni e attività culturali e paesaggistici

Valori assoluti

Migliaia di euro

Programma		BENI E ATTIVITA' CULTURALI				
		2009 iniziale	2009 assestato	2010	2011	2012
1 Sostegno e vigilanza ad attività culturali	C	30.494	30.446	37.717	27.388	27.388
	K	35.232	35.429	38.571	35.280	35.280
2 Sostegno, valorizzazione e tutela del settore dello spettacolo	C	342.261	341.689	349.653	257.337	257.317
	K	111.600	106.148	102.179	84.127	84.127
5 Vigilanza, prevenzione e repressione in materia di patrimonio culturale	C	6.533	6.533	7.255	6.790	6.790
	K	18	18	21	16	16
6 Tutela dei beni archeologici	C	189.518	191.007	162.216	158.634	158.634
	K	23.929	23.945	21.111	15.287	15.287
9 Tutela dei beni archivistici	C	116.992	117.332	101.655	95.259	95.259
	K	8.210	8.655	7.033	5.356	5.356
10 Tutela dei beni librari, promozione del libro e dell'editoria	C	112.532	112.643	107.096	103.361	103.361
	K	14.634	17.375	13.749	10.480	10.480
11 Coordinamento e indirizzo per i beni e le attività culturali a livello territoriale	C	21.925	21.925	24.571	24.560	24.560
12 Tutela delle belle arti, dell'architettura e dell'arte contemporanea; tutela e valorizzazione del	C	270.964	271.923	279.789	277.524	277.525
	K	113.095	127.666	94.879	63.284	63.284
13 Valorizzazione del patrimonio culturale	C	1.839	1.838	6.027	5.513	5.513
	K	2.363	2.363	4.917	4.165	4.165
Totale complessivo	C	1.093.057	1.095.337	1.075.979	956.366	956.346
	K	309.081	321.599	282.460	217.995	217.995
	R					
		1.402.138	1.416.936	1.358.438	1.174.360	1.174.341

C=corrente; K=capitale; R= rimborsi

Valori percentuali

Programma		BENI E ATTIVITA' CULTURALI				
		Var.2010/2009 (Iniziale)	Var. 2010/2009 (Assestato)	Var. 2011/2010	Var. 2012/2011	
1	Sostegno e vigilanza ad attività culturali	C	23,7	23,9	-27,4	0,0
		K	9,5	8,9	-8,5	0,0
2	Sostegno, valorizzazione e tutela del settore dello spettacolo	C	2,2	2,3	-26,4	0,0
		K	-8,4	-3,7	-17,7	0,0
5	Vigilanza, prevenzione e repressione in materia di patrimonio culturale	C	11,0	11,0	-6,4	0,0
		K	13,5	13,5	-23,3	0,0
6	Tutela dei beni archeologici	C	-14,4	-15,1	-2,2	0,0
		K	-11,8	-11,8	-27,6	0,0
9	Tutela dei beni archivistici	C	-13,1	-13,4	-6,3	0,0
		K	-14,3	-18,7	-23,8	0,0
10	Tutela dei beni librari, promozione del libro e dell'editoria	C	-4,8	-4,9	-3,5	0,0
		K	-6,0	-20,9	-23,8	0,0
11	Coordinamento e indirizzo per i beni e le attività culturali a livello territoriale	C	12,1	12,1	0,0	0,0
12	Tutela delle belle arti, dell'architettura e dell'arte contemporanee; tutela e valorizzazione del	C	3,3	2,9	-0,8	0,0
		K	-16,1	-25,7	-33,3	0,0
13	Valorizzazione del patrimonio culturale	C	-	-	-8,5	0,0
		K	-	-	-15,3	0,0
Totale complessivo		C	-1,6	-1,8	-11,1	0,0
		K	-8,6	-12,2	-22,8	0,0
		R				
			-3,1	-4,1	-13,6	0,0

C=corrente; K=capitale; R= rimborsi

21. Tutela e valorizzazione dei beni e attività culturali e paesaggistici

21.b Effetti I e II Nota di variazioni

Valori assoluti

Migliaia di euro

Programma		2010			2011			2012					
		DLB 2010-2012 A.S. 1791	I Nota di variazioni	II Nota di variazioni	Bilancio 2010-2012 L. 192/2009	DLB 2010-2012 A.S. 1791	I Nota di variazioni	II Nota di variazioni	Bilancio 2010-2012 L. 192/2009	DLB 2010-2012 A.S. 1791	I Nota di variazioni	II Nota di variazioni	Bilancio 2010-2012 L. 192/2009
1 Sostegno e vigilanza ad attività culturali	C	35.625	0	2.092	37.717	27.388	0	0	27.388	27.388	0	0	27.388
	K	38.571	0	0	38.571	35.280	0	0	35.280	35.280	0	0	35.280
2 Sostegno, valorizzazione e tutela del settore dello spettacolo	C	351.745	0	-2.092	349.653	257.376	0	-39	257.337	257.357	0	-39	257.317
	K	113.310	0	-11.132	102.179	83.724	0	403	84.127	83.724	0	403	84.127
5 Vigilanza, prevenzione e repressione in materia di patrimonio culturale	C	7.255	0	0	7.255	6.790	0	0	6.790	6.790	0	0	6.790
	K	21	0	0	21	16	0	0	16	16	0	0	16
6 Tutela dei beni archeologici	C	162.216	0	0	162.216	158.778	0	-145	158.634	158.778	0	-145	158.634
	K	21.111	0	0	21.111	15.287	0	0	15.287	15.287	0	0	15.287
9 Tutela dei beni archivistici	C	101.655	0	0	101.655	96.876	0	-1.617	95.259	96.876	0	-1.617	95.259
	K	7.033	0	0	7.033	5.356	0	0	5.356	5.356	0	0	5.356
10 Tutela dei beni librari, promozione del libro e dell'editoria	C	107.096	0	0	107.096	103.544	0	-183	103.361	103.544	0	-183	103.361
	K	13.749	0	0	13.749	10.480	0	0	10.480	10.480	0	0	10.480
11 Coordinamento e indirizzo per i beni e le attività culturali a livello territoriale	C	24.571	0	0	24.571	24.560	0	0	24.560	24.560	0	0	24.560
12 Tutela delle belle arti, dell'architettura e dell'arte contemporanea; tutela e valorizzazione del paesaggio	C	279.789	0	0	279.789	277.767	0	-243	277.524	277.767	0	-243	277.525
	K	83.344	0	11.534	94.879	63.284	0	0	63.284	63.284	0	0	63.284
13 Valorizzazione del patrimonio culturale	C	6.027	0	0	6.027	5.513	0	0	5.513	5.513	0	0	5.513
	K	4.917	0	0	4.917	4.165	0	0	4.165	4.165	0	0	4.165
Totale complessivo	C	1.075.979	0	0	1.075.979	958.592	0	-2.227	956.366	958.573	0	-2.227	956.346
	K	282.057	0	403	282.460	217.592	0	403	217.995	217.592	0	403	217.995
	R												
		1.358.036	0	403	1.358.438	1.176.184	0	-1.824	1.174.360	1.176.165	0	-1.824	1.174.341

C=corrente; K=capitale; R= rimborsi

22. Istruzione scolastica

123

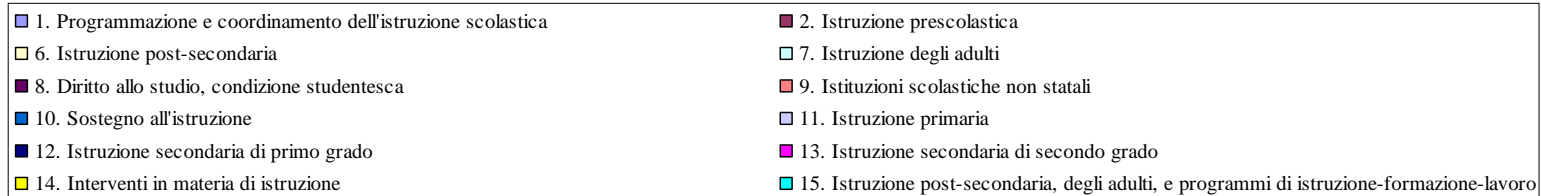
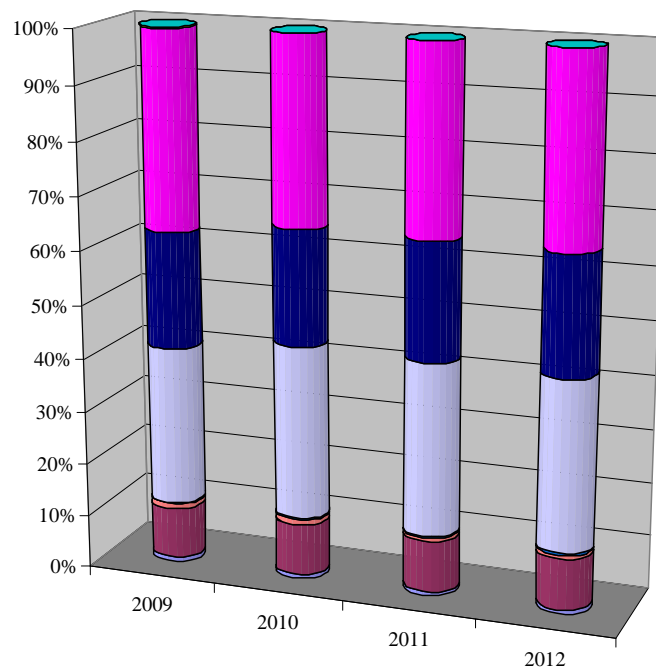

22. Istruzione scolastica

Valori assoluti

Migliaia di euro

Programma		TOTALE				
		2009 iniziale	2009 assestato	2010	2011	2012
1 Programmazione e coordinamento dell'istruzione scolastica	C	296.084	299.473	297.064	290.921	290.973
	K	91.034	110.897	14.207	10.950	10.950
2 Istruzione prescolastica	C	4.193.702	4.176.099	4.267.479	4.092.125	4.041.898
	K	358	358	823	106	106
6 Istruzione post-secondaria	C	57	57	0	0	0
7 Istruzione degli adulti	C	60	60	0	0	0
	K	6	6	0	0	0
8 Diritto allo studio, condizione studentesca	C	6.007	12.865	5.374	4.935	4.935
	K	36	36	37	28	28
9 Istituzioni scolastiche non statali	C	401.925	401.924	410.121	312.410	312.410
10 Sostegno all'istruzione	C	119.686	119.686	117.327	89.779	154.937
11 Istruzione primaria	C	12.971.916	14.167.151	14.277.984	13.843.917	13.575.750
	K	1.893	1.893	5.460	907	907
12 Istruzione secondaria di primo grado	C	9.568.121	9.699.925	9.492.410	9.416.791	9.443.548
	K	1.102	1.102	2.115	486	486
13 Istruzione secondaria di secondo grado	C	16.243.215	15.150.911	15.291.333	14.960.855	14.953.624
	K	780	780	1.481	349	349
14 Interventi in materia di istruzione	C	120.000	120.000	0	0	0
15 Istruzione post-secondaria, degli adulti, e programmi di istruzione-formazione-lavoro	C	321	321	446	417	417
	K	12	12	18	14	14
Totale complessivo	C	43.921.093	44.148.471	44.159.538	43.012.149	42.778.491
	K	95.220	115.083	24.139	12.841	12.841
	R					
		44.016.313	44.263.554	44.183.677	43.024.990	42.791.332

Valori percentuali

Programma		TOTALE			
		Var.2010/2009 (Iniziale)	Var. 2010/2009 (Assestato)	Var. 2011/2010	Var. 2012/2011
1 Programmazione e coordinamento dell'istruzione scolastica	C	0,3	-0,8	-2,1	0,0
	K	-84,4	-87,2	-22,9	0,0
2 Istruzione prescolastica	C	1,8	2,2	-4,1	-1,2
	K	-	-	-87,1	0,0
6 Istruzione post-secondaria	C	-100,0	-100,0		
7 Istruzione degli adulti	C	-100,0	-100,0		
	K	-100,0	-100,0		
8 Diritto allo studio, condizione studentesca	C	-10,5	-58,2	-8,2	0,0
	K	3,1	3,1	-22,9	0,0
9 Istituzioni scolastiche non statali	C	2,0	2,0	-23,8	0,0
10 Sostegno all'istruzione	C	-2,0	-2,0	-23,5	72,6
11 Istruzione primaria	C	10,1	0,8	-3,0	-1,9
	K	-	-	-83,4	0,0
12 Istruzione secondaria di primo grado	C	-0,8	-2,1	-0,8	0,3
	K	91,9	91,9	-77,0	0,0
13 Istruzione secondaria di secondo grado	C	-5,9	0,9	-2,2	0,0
	K	90,0	90,0	-76,4	0,0
14 Interventi in materia di istruzione	C	-100,0	-100,0		
15 Istruzione post-secondaria, degli adulti, e programmi di istruzione-formazione-lavoro	C	38,8	38,8	-6,6	0,0
	K	54,5	54,5	-22,9	0,0
Totale complessivo	C	0,5	0,0	-2,6	-0,5
	K	-74,6	-79,0	-46,8	0,0
	R				
		0,4	-0,2	-2,6	-0,5

C=corrente; K=capitale; R= rimborsi

22. Istruzione scolastica

22.a Articolazione per stati di previsione

Valori assoluti

Migliaia di euro

Programma		ECONOMIA E FINANZE					ISTRUZIONE UNIVERSITA' E RICERCA				
		2009 iniziale	2009 Assestato	2010	2011	2012	2009 iniziale	2009 Assestato	2010	2011	2012
1 Programmazione e coordinamento dell'istruzione scolastica	C						296.084	299.473	297.064	290.921	290.973
	K						91.034	110.897	14.207	10.950	10.950
2 Istruzione prescolastica	C						4.193.702	4.176.099	4.267.479	4.092.125	4.041.898
	K						358	358	823	106	106
6 Istruzione post-secondaria	C						57	57	0	0	0
7 Istruzione degli adulti	C						60	60	0	0	0
	K						6	6	0	0	0
8 Diritto allo studio, condizione studentesca	C						6.007	12.865	5.374	4.935	4.935
	K						36	36	37	28	28
9 Istituzioni scolastiche non statali	C						401.925	401.924	410.121	312.410	312.410
10 Sostegno all'istruzione	C	119.686	119.686	117.327	89.779	154.937					
11 Istruzione primaria	C						12.971.916	14.167.151	14.277.984	13.843.917	13.575.750
	K						1.893	1.893	5.460	907	907
12 Istruzione secondaria di primo grado	C						9.568.121	9.699.925	9.492.410	9.416.791	9.443.548
	K						1.102	1.102	2.115	486	486
13 Istruzione secondaria di secondo grado	C						16.243.215	15.150.911	15.291.333	14.960.855	14.953.624
	K						780	780	1.481	349	349
14 Interventi in materia di istruzione	C						120.000	120.000	0	0	0
15 Istruzione post-secondaria, degli adulti, e programmi di istruzione-formazione-lavoro	C						321	321	446	417	417
	K						12	12	18	14	14
Totale complessivo	C	119.686	119.686	117.327	89.779	154.937	43.801.407	44.028.785	44.042.211	42.922.370	42.623.554
	K						95.220	115.083	24.139	12.841	12.841
	R										
		119.686	119.686	117.327	89.779	154.937	43.896.627	44.143.868	44.066.350	42.935.211	42.636.395

C=corrente; K=capitale; R= rimborsi

22. Istruzione scolastica

22.b Effetti I e II Nota di variazioni

Valori assoluti

Migliaia di euro

Programma		2010			2011			2012					
		DLB 2010-2012 A.S. 1791	I Nota di variazioni	II Nota di variazioni	Bilancio 2010-2012 L. 192/2009	DLB 2010-2012 A.S. 1791	I Nota di variazioni	II Nota di variazioni	Bilancio 2010-2012 L. 192/2009	DLB 2010-2012 A.S. 1791	I Nota di variazioni	II Nota di variazioni	Bilancio 2010-2012 L. 192/2009
1 Programmazione e coordinamento dell'istruzione scolastica	C	297.064	0	0	297.064	290.921	0	0	290.921	290.973	0	0	290.973
	K	14.207	0	0	14.207	10.950	0	0	10.950	10.950	0	0	10.950
2 Istruzione prescolastica	C	4.267.479	0	0	4.267.479	4.092.125	0	0	4.092.125	4.041.898	0	0	4.041.898
	K	823	0	0	823	106	0	0	106	106	0	0	106
6 Istruzione post-secondaria	C	0	0	0	0	0	0	0	0	0	0	0	0
7 Istruzione degli adulti	C	0	0	0	0	0	0	0	0	0	0	0	0
	K	0	0	0	0	0	0	0	0	0	0	0	0
8 Diritto allo studio, condizione studentesca	C	5.374	0	0	5.374	4.935	0	0	4.935	4.935	0	0	4.935
	K	37	0	0	37	28	0	0	28	28	0	0	28
9 Istituzioni scolastiche non statali	C	406.121	4.000	0	410.121	312.410	0	0	312.410	312.410	0	0	312.410
10 Sostegno all'istruzione	C	117.327	0	0	117.327	89.779	0	0	89.779	154.937	0	0	154.937
11 Istruzione primaria	C	14.277.984	0	0	14.277.984	13.843.917	0	0	13.843.917	13.575.750	0	0	13.575.750
	K	3.460	2.000	0	5.460	907	0	0	907	907	0	0	907
12 Istruzione secondaria di primo grado	C	9.492.410	0	0	9.492.410	9.416.791	0	0	9.416.791	9.443.548	0	0	9.443.548
	K	2.115	0	0	2.115	486	0	0	486	486	0	0	486
13 Istruzione secondaria di secondo grado	C	15.291.333	0	0	15.291.333	14.960.855	0	0	14.960.855	14.953.624	0	0	14.953.624
	K	1.481	0	0	1.481	349	0	0	349	349	0	0	349
14 Interventi in materia di istruzione	C	0	0	0	0	0	0	0	0	0	0	0	0
15 Istruzione post-secondaria, degli adulti, e programmi di istruzione-formazione- lavoro	C	446	0	0	446	417	0	0	417	417	0	0	417
	K	18	0	0	18	14	0	0	14	14	0	0	14
Totale complessivo	C	44.155.538	4.000	0	44.159.538	43.012.149	0	0	43.012.149	42.778.491	0	0	42.778.491
	K	22.139	2.000	0	24.139	12.841	0	0	12.841	12.841	0	0	12.841
	R												
		44.177.677	6.000	0	44.183.677	43.024.990	0	0	43.024.990	42.791.332	0	0	42.791.332

C=corrente; K=capitale; R= rimborsi

23. Istruzione universitaria

127

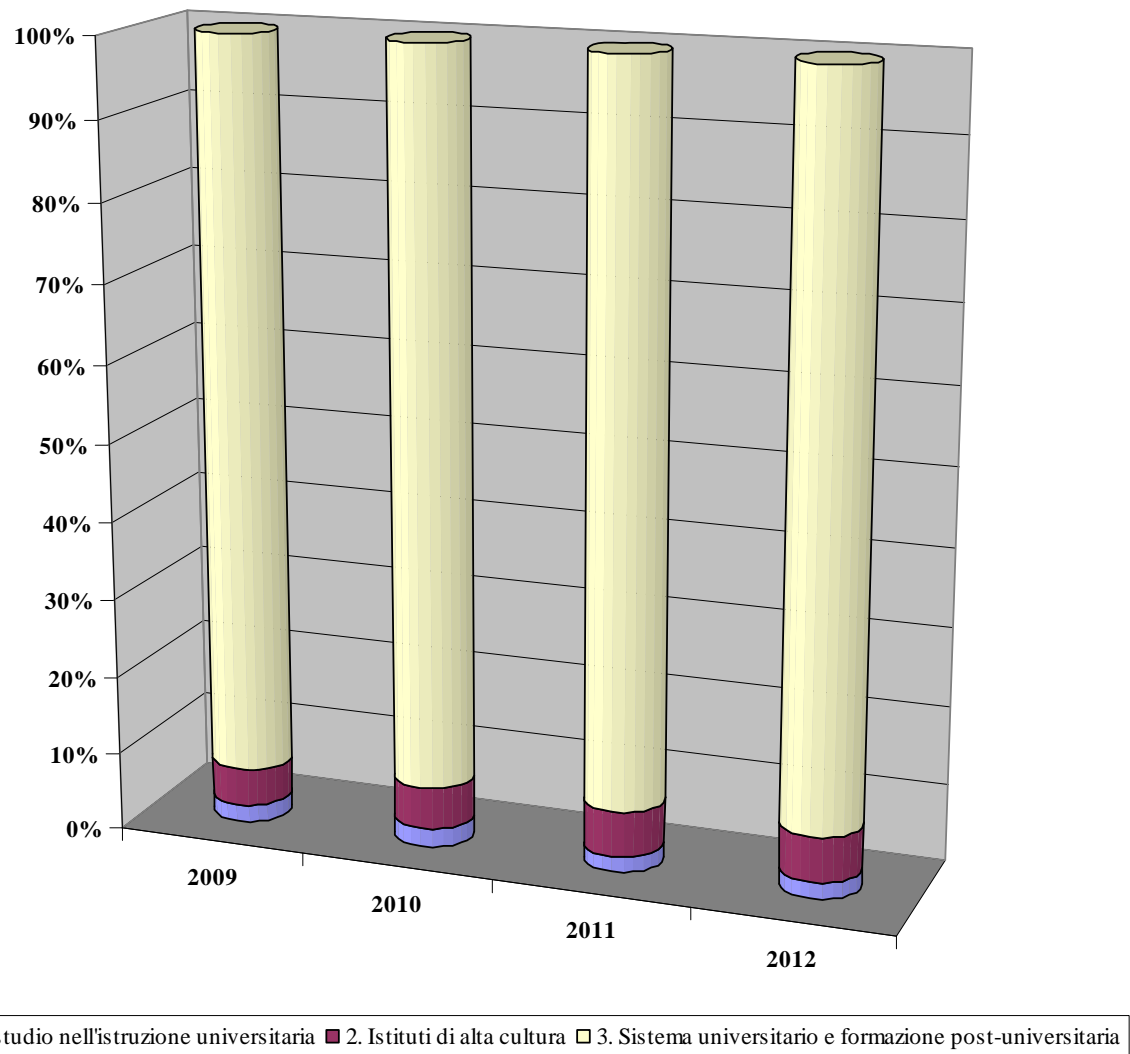

23. Istruzione universitaria

Valori assoluti

Migliaia di euro

Programma		ISTRUZIONE, UNIVERSITA' E RICERCA				
		2009 iniziale	2009 assestato	2010	2011	2012
1 Diritto allo studio nell'istruzione universitaria	C	143.484	143.243	136.717	99.619	99.630
	K	44.694	44.694	50.154	44.521	44.521
2 Istituti di alta cultura	C	403.135	403.135	409.404	405.653	405.675
	K	6.801	6.801	7.650	5.879	5.879
3 Sistema universitario e formazione post-universitaria	C	7.887.871	7.890.003	7.245.848	6.532.054	6.453.946
	K	67.081	67.081	59.523	58.865	56.090
Totale complessivo	C	8.434.490	8.436.382	7.791.969	7.037.326	6.959.251
	K	118.575	118.575	117.327	109.266	106.490
	R					
		8.553.065	8.554.957	7.909.295	7.146.592	7.065.741

C=corrente; K=capitale; R= rimborsi

Valori percentuali

Programma		ISTRUZIONE, UNIVERSITA' E RICERCA			
		Var.2010/2009 (Iniziale)	Var. 2010/2009 (Assestato)	Var. 2011/2010	Var. 2012/2011
1 Diritto allo studio nell'istruzione universitaria	C	-4,7	-4,6	-27,1	0,0
	K	12,2	12,2	-11,2	0,0
2 Istituti di alta cultura	C	1,6	1,6	-0,9	0,0
	K	12,5	12,5	-23,1	0,0
3 Sistema universitario e formazione post-universitaria	C	-8,1	-8,2	-9,9	-1,2
	K	-11,3	-11,3	-1,1	-4,7
Totale complessivo	C	-7,6	-7,6	-9,7	-1,1
	K	-1,1	-1,1	-6,9	-2,5
	R				
		-7,5	-7,5	-9,6	-1,1

C=corrente; K=capitale; R= rimborsi

23. Istruzione universitaria

23.b Effetti I e II Nota di variazioni

Valori assoluti

Migliaia di euro

Programma		2010				2011				2012			
		DLB 2010-2012 A.S. 1791	I Nota di variazioni	II Nota di variazioni	Bilancio 2010-2012 L. 192/2009	DLB 2010-2012 A.S. 1791	I Nota di variazioni	II Nota di variazioni	Bilancio 2010-2012 L. 192/2009	DLB 2010-2012 A.S. 1791	I Nota di variazioni	II Nota di variazioni	Bilancio 2010-2012 L. 192/2009
1 Diritto allo studio nell'istruzione universitaria	C	129.717	7.000	0	136.717	99.651	0	-31	99.619	99.663	0	-33	99.630
	K	50.154	0	0	50.154	44.521	0	0	44.521	44.521	0	0	44.521
2 Istituti di alta cultura	C	409.404	0	0	409.404	405.716	0	-63	405.653	405.741	0	-66	405.675
	K	7.650	0	0	7.650	5.879	0	0	5.879	5.879	0	0	5.879
3 Sistema universitario e formazione post- universitaria	C	7.245.848	0	0	7.245.848	6.532.401	0	-347	6.532.054	6.454.276	0	-331	6.453.946
	K	59.523	0	0	59.523	58.865	0	0	58.865	56.090	0	0	56.090
Totale complessivo	C	7.784.969	7.000	0	7.791.969	7.037.767	0	-441	7.037.326	6.959.681	0	-430	6.959.251
	K	117.327	0	0	117.327	109.266	0	0	109.266	106.490	0	0	106.490
	R												
		7.902.295	7.000	0	7.909.295	7.147.033	0	-441	7.146.592	7.066.171	0	-430	7.065.741

C=corrente; K=capitale; R= rimborsi

24. Diritti sociali, politiche sociali e famiglia

131

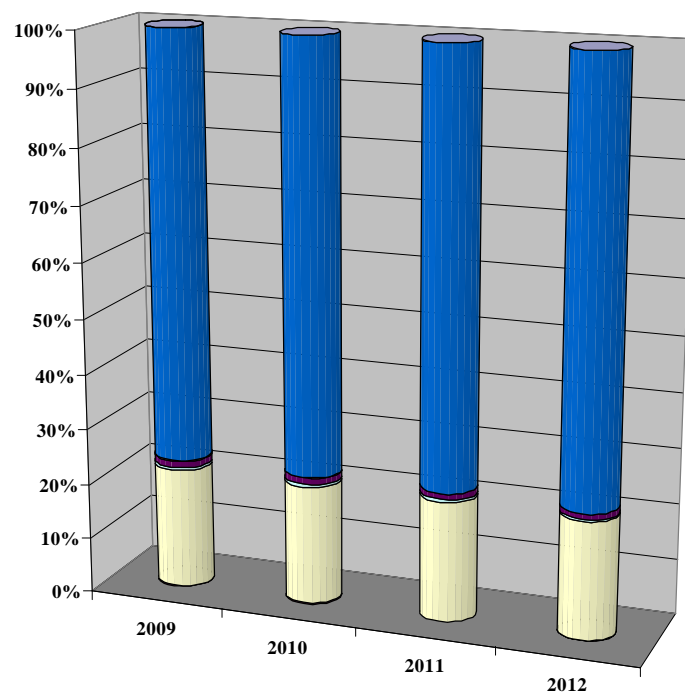

- 2. Associazione, volontariato e formazioni sociali
- 5. Protezione sociale per particolari categorie
- 7. Sostegno alla famiglia
- 9. Programmazione sociale, trasferimenti assistenziali e finanziamento nazionale della spesa sociale
- 4. Lotta alle dipendenze
- 6. Garanzia dei diritti dei cittadini
- 8. Promozione dei diritti e delle pari opportunità
- 10. Promozione dei diritti sociali, politiche di inclusione sociale e misure di sostegno delle persone in condizioni di bisogno

24. Diritti sociali, politiche sociali e famiglia

Valori assoluti

Migliaia di euro

Programma		TOTALE				
		2009 iniziale	2009 assestato	2010	2011	2012
2 Associazionismo, volontariato e formazioni sociali	C	1.716	3.382	1.981	1.872	1.872
	K	4	4	5	4	4
4 Lotta alle dipendenze	C	10.461	10.461	10.128	10.297	10.297
5 Protezione sociale per particolari categorie	C	5.489.386	6.048.668	5.415.697	5.415.749	5.417.348
	K	20.190	20.190	69.867	65.202	15.528
6 Garanzia dei diritti dei cittadini	C	127.243	114.080	158.874	129.325	102.184
7 Sostegno alla famiglia	C	304.658	664.238	303.383	254.810	254.810
8 Promozione dei diritti e delle pari opportunità	C	29.983	29.915	4.309	3.442	3.442
9 Programmazione sociale, trasferimenti assistenziali e finanziamento nazionale della spesa sociale	C	19.386.151	19.423.780	19.685.302	19.456.829	19.837.829
	K	8	8	7	5	5
10 Promozione dei diritti sociali, politiche di inclusione sociale e misure di sostegno delle persone in condizioni di bisogno	C	2.657	4.266	4.311	4.274	4.274
	K	2	2	2	2	2
Totale complessivo	C	25.352.255	26.298.789	25.583.986	25.276.597	25.632.055
	K	20.205	20.205	69.881	65.213	15.539
	R					
		25.372.459	26.318.994	25.653.867	25.341.810	25.647.594

Valori percentuali

Programma		TOTALE			
		Var.2010/2009 (Iniziale)	Var. 2010/2009 (Assestato)	Var. 2011/2010	Var. 2012/2011
2 Associazionismo, volontariato e formazioni sociali	C	15,5	-41,4	-5,5	0,0
	K	11,7	11,7	-23,3	0,0
4 Lotta alle dipendenze	C	-3,2	-3,2	1,7	0,0
5 Protezione sociale per particolari categorie	C	-1,3	-10,5	0,0	0,0
	K	-	-	-6,7	-76,2
6 Garanzia dei diritti dei cittadini	C	24,9	39,3	-18,6	-21,0
7 Sostegno alla famiglia	C	-0,4	-54,3	-16,0	0,0
8 Promozione dei diritti e delle pari opportunità	C	-85,6	-85,6	-20,1	0,0
9 Programmazione sociale, trasferimenti assistenziali e finanziamento nazionale della spesa sociale	C	1,5	1,3	-1,2	2,0
	K	-13,0	-13,0	-23,2	0,0
10 Promozione dei diritti sociali, politiche di inclusione sociale e misure di sostegno delle persone in condizioni di bisogno	C	62,2	1,1	-0,9	0,0
	K	2,2	2,2	0,0	0,0
Totale complessivo	C	0,9	-2,7	-1,2	1,4
	K	-	-	-6,7	-76,2
	R				
		1,1	-2,5	-1,2	1,2

C=corrente; K=capitale; R= rimborsi

24. Diritti sociali, politiche sociali e famiglia
24.a Articolazione per stati di previsione

Valori assoluti

Migliaia di euro

Programma		ECONOMIA E FINANZE					LAVORO E POLITICHE SOCIALI				
		2009 iniziale	2009 Assestato	2010	2011	2012	2009 iniziale	2009 Assestato	2010	2011	2012
2	Associazione, volontariato e formazioni sociali						1.716	3.382	1.981	1.872	1.872
							4	4	5	4	4
4	Lotta alle dipendenze	10.461	10.461	10.128	10.297	10.297					
5	Protezione sociale per particolari categorie	5.489.386	6.048.668	5.415.697	5.415.749	5.417.348					
		20.190	20.190	69.867	65.202	15.528					
6	Garanzia dei diritti dei cittadini	127.243	114.080	158.874	129.325	102.184					
7	Sostegno alla famiglia	304.658	664.238	303.383	254.810	254.810					
8	Promozione dei diritti e delle pari opportunità	29.983	29.915	4.309	3.442	3.442					
9	Programmazione sociale, trasferimenti assistenziali e finanziamento nazionale della spesa sociale						19.386.151	19.423.780	19.685.302	19.456.829	19.837.829
							8	8	7	5	5
10	Promozione dei diritti sociali, politiche di inclusione sociale e misure di sostegno delle persone in condizioni di bisogno						2.657	4.266	4.311	4.274	4.274
							2	2	2	2	2
	Totale complessivo	5.961.731	6.867.362	5.892.392	5.813.623	5.788.081	19.390.524	19.431.427	19.691.594	19.462.974	19.843.974
		20.190	20.190	69.867	65.202	15.528	14	14	14	11	11
		5.981.921	6.887.553	5.962.259	5.878.825	5.803.609	19.390.538	19.431.442	19.691.608	19.462.985	19.843.985

C=corrente; K=capitale; R= rimborsi

24. Diritti sociali, politiche sociali e famiglia

24.b Effetti I e II Nota di variazioni

Valori assoluti

Migliaia di euro

Programma		2010			2011			2012						
		DLB 2010-2012 A.S. 1791	I Nota di variazioni	II Nota di variazioni	Bilancio 2010-2012 L. 192/2009	DLB 2010-2012 A.S. 1791	I Nota di variazioni	II Nota di variazioni	Bilancio 2010-2012 L. 192/2009	DLB 2010-2012 A.S. 1791	I Nota di variazioni	II Nota di variazioni	Bilancio 2010-2012 L. 192/2009	
2	Associazionismo, volontariato e formazioni sociali	C K	1.981 5	0 0	0 0	1.981 5	1.874 4	0 0	-2 0	1.872 4	1.874 4	0 0	-2 0	1.872 4
4	Lotta alle dipendenze	C	10.128	0	0	10.128	10.297	0	0	10.297	10.297	0	0	10.297
5	Protezione sociale per particolari categorie	C K	5.415.697 69.867	0 0	0 0	5.415.697 69.867	5.415.749 65.202	0 0	0 0	5.415.749 65.202	5.417.348 15.528	0 0	0 0	5.417.348 15.528
6	Garanzia dei diritti dei cittadini	C	158.874	0	0	158.874	129.325	0	0	129.325	102.184	0	0	102.184
7	Sostegno alla famiglia	C	303.383	0	0	303.383	254.810	0	0	254.810	254.810	0	0	254.810
8	Promozione dei diritti e delle pari	C	4.309	0	0	4.309	3.442	0	0	3.442	3.442	0	0	3.442
9	Programmazione sociale, trasferimenti assistenziali e finanziamento nazionale della spesa sociale	C K	19.185.302 9	0 0	500.000 -2	19.685.302 7	19.456.854 7	0 0	-26 -2	19.456.829 5	19.837.854 7	0 0	-26 -2	19.837.829 5
10	Promozione dei diritti sociali, politiche di inclusione sociale e misure di sostegno delle persone in condizioni di bisogno	C K	4.110 2	0 0	201 0	4.311 2	4.072 2	0 0	201 0	4.274 2	4.072 2	0 0	201 0	4.274 2
	Totale complessivo	C K R	25.083.786 69.883	0 0	500.201 -2	25.583.986 69.881	25.276.423 65.214	0 0	174 -1	25.276.597 65.213	25.631.882 15.540	0 0	174 -1	25.632.055 15.539
			25.153.669	0	500.198	25.653.867	25.341.638	0	173	25.341.810	25.647.422	0	173	25.647.594

C=corrente; K=capitale; R= rimborsi

25. Politiche previdenziali

135

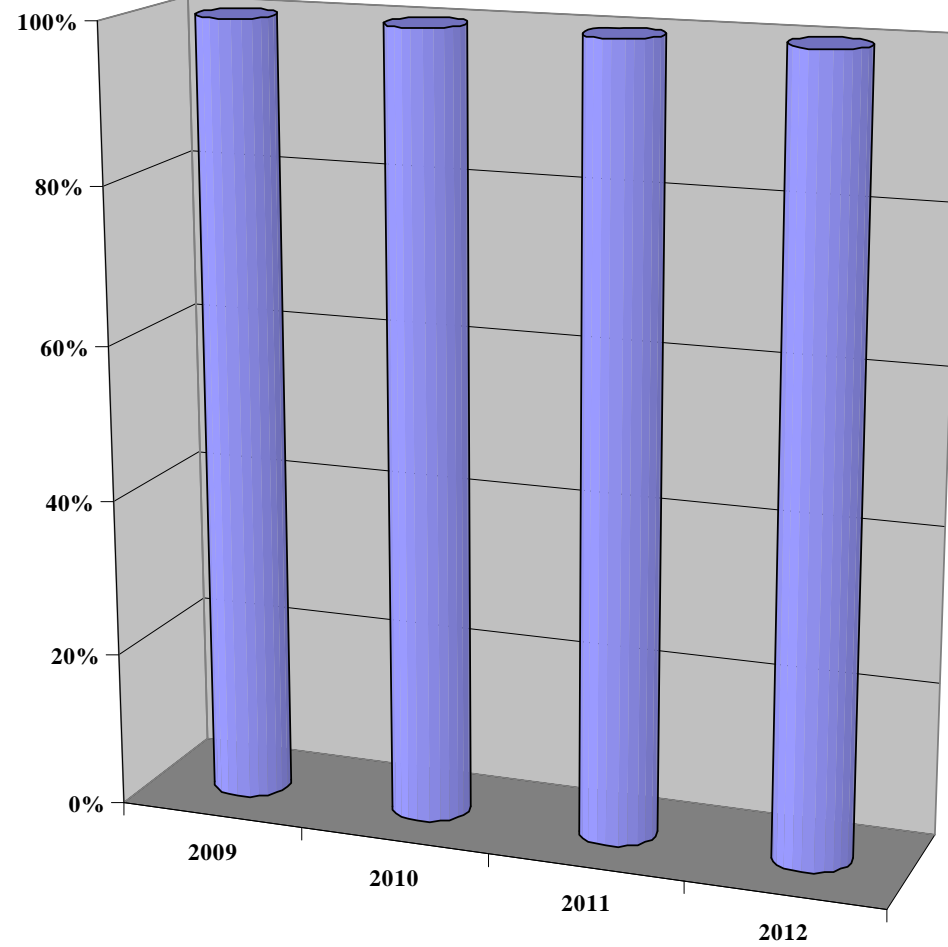

■ 2. Previdenza obbligatoria e complementare, sicurezza sociale - trasferimenti agli enti ed organismi interessati

25. Politiche previdenziali

Valori assoluti

Migliaia di euro

Programma		TOTALE				
		2009 iniziale	2009 assestato	2010	2011	2012
2 Previdenza obbligatoria e complementare, sicurezza sociale - trasferimenti agli enti ed organismi interessati	C	73.995.200	74.171.758	77.254.290	77.801.940	78.970.274
	K	894	894	896	892	892
Totale complessivo	C	73.995.200	74.171.758	77.254.290	77.801.940	78.970.274
	K	894	894	896	892	892
	R					
		73.996.094	74.172.651	77.255.185	77.802.832	78.971.166

Valori percentuali

Programma		TOTALE			
		Var.2010/2009 (Iniziale)	Var. 2010/2009 (Assestato)	Var. 2011/2010	Var. 2012/2011
2 Previdenza obbligatoria e complementare, sicurezza sociale - trasferimenti agli enti ed organismi interessati	C	4,4	4,2	0,7	1,5
	K	0,2	0,2	-0,5	0,0
Totale complessivo	C	4,4	4,2	0,7	1,5
	K	0,2	0,2	-0,5	0,0
	R				
		4,4	4,2	0,7	1,5

C=corrente; K=capitale; R= rimborsi

25. Politiche previdenziali

25.a Articolazione per stati di previsione

Valori assoluti

Migliaia di euro

Programma		ECONOMIA E FINANZE					LAVORO E POLITICHE SOCIALI				
		2009 iniziale	2009 Assestato	2010	2011	2012	2009 iniziale	2009 Assestato	2010	2011	2012
2 Previdenza obbligatoria e complementare, sicurezza sociale - trasferimenti agli enti ed organismi interessati	C	16.742.255	16.774.509	18.156.281	19.320.275	20.311.638	57.252.946	57.397.249	59.098.009	58.481.665	58.658.636
	K	878	878	878	878	878	16	16	18	14	14
Totale complessivo	C	16.742.255	16.774.509	18.156.281	19.320.275	20.311.638	57.252.946	57.397.249	59.098.009	58.481.665	58.658.636
	K	878	878	878	878	878	16	16	18	14	14
	R										
		16.743.133	16.775.387	18.157.159	19.321.153	20.312.516	57.252.961	57.397.265	59.098.027	58.481.679	58.658.650

C=corrente; K=capitale; R= rimborsi

25. Politiche previdenziali

25.b Effetti I e II Nota di variazioni

Valori assoluti

Migliaia di euro

Programma		2010			2011			2012					
		DLB 2010-2012 A.S. 1791	I Nota di variazioni	II Nota di variazioni	Bilancio 2010-2012 L. 192/2009	DLB 2010-2012 A.S. 1791	I Nota di variazioni	II Nota di variazioni	Bilancio 2010-2012 L. 192/2009	DLB 2010-2012 A.S. 1791	I Nota di variazioni	II Nota di variazioni	Bilancio 2010-2012 L. 192/2009
2 Previdenza obbligatoria e complementare, sicurezza sociale - trasferimenti agli enti ed organismi interessati	C	76.870.090	120.200	264.000	77.254.290	77.729.956	0	71.984	77.801.940	79.018.290	0	-48.016	78.970.274
	K	896	0	0	896	892	0	0	892	892	0	0	892
Totale complessivo	C	76.870.090	120.200	264.000	77.254.290	77.729.956	0	71.984	77.801.940	79.018.290	0	-48.016	78.970.274
	K	896	0	0	896	892	0	0	892	892	0	0	892
	R												
		76.870.985	120.200	264.000	77.255.185	77.730.847	0	71.984	77.802.832	79.019.182	0	-48.016	78.971.166

C=corrente; K=capitale; R= rimborsi

26. Politiche per il lavoro

139

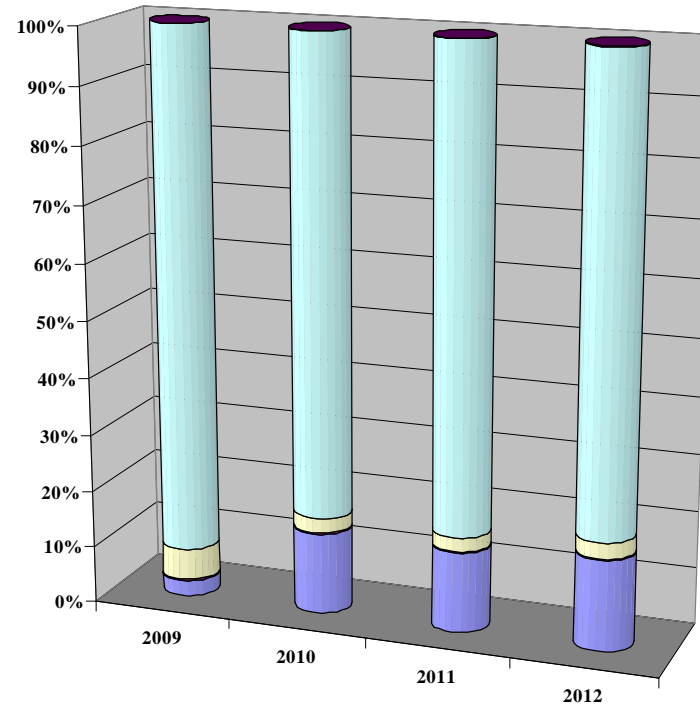

- 1. Regolamentazione e vigilanza del lavoro
- 2. Infortuni sul lavoro
- 5. Servizi per lo sviluppo del mercato del lavoro
- 6. Reinserimento lavorativo e sostegno all'occupazione ed al reddito
- 7. Coordinamento e integrazione delle politiche del lavoro e delle politiche sociali, innovazione e coordinamento amministrativo

26. Politiche per il lavoro

Valori assoluti

Migliaia di euro

Programma		TOTALE				
		2009 iniziale	2009 assestato	2010	2011	2012
1 Regolamentazione e vigilanza del lavoro	C	44.498	44.519	354.585	348.580	349.712
	K	38.634	38.634	36.382	27.477	27.477
2 Infortuni sul lavoro	C	7.329	7.329	7.354	7.354	7.354
5 Servizi per lo sviluppo del mercato del lavoro	C	33.567	33.567	60.201	58.539	57.633
	K	126.023	126.023	7.869	6.388	6.388
6 Reinserimento lavorativo e sostegno all'occupazione ed al reddito	C	1.360.388	1.388.743	1.345.097	1.315.229	1.317.060
	K	1.340.631	1.546.121	912.423	914.373	600.486
7 Coordinamento e integrazione delle politiche del lavoro e delle politiche sociali, innovazione e coordinamento amministrativo	C	0	0	2.648	2.646	2.646
	K	0	0	2	2	2
Totale complessivo	C	1.445.782	1.474.158	1.769.884	1.732.348	1.734.405
	K	1.505.288	1.710.778	956.677	948.240	634.353
	R					
		2.951.071	3.184.936	2.726.561	2.680.588	2.368.758

Valori percentuali

Programma		TOTALE			
		Var.2010/2009 (Iniziale)	Var. 2010/2009 (Assestato)	Var. 2011/2010	Var. 2012/2011
1 Regolamentazione e vigilanza del lavoro	C	-	-	-1,7	0,3
	K	-5,8	-5,8	-24,5	0,0
2 Infortuni sul lavoro	C	0,3	0,3	0,0	0,0
5 Servizi per lo sviluppo del mercato del lavoro	C	79,3	79,3	-2,8	-1,5
	K	-93,8	-93,8	-18,8	0,0
6 Reinserimento lavorativo e sostegno all'occupazione ed al reddito	C	-1,1	-3,1	-2,2	0,1
	K	-31,9	-41,0	0,2	-34,3
7 Coordinamento e integrazione delle politiche del lavoro e delle politiche sociali, innovazione e coordinamento amministrativo	C			-0,1	0,0
	K			0,0	0,0
Totale complessivo	C	22,4	20,1	-2,1	0,1
	K	-36,4	-44,1	-0,9	-33,1
	R				
		-7,6	-14,4	-1,7	-11,6

C=corrente; K=capitale; R= rimborsi

26. Politiche per il lavoro
26.a Articolazione per stati di previsione

Valori assoluti

Migliaia di euro

Programma		ECONOMIA E FINANZE					LAVORO E POLITICHE SOCIALI				
		2009 iniziale	2009 Assestato	2010	2011	2012	2009 iniziale	2009 Assestato	2010	2011	2012
1	Regolamentazione e vigilanza del lavoro						44.498	44.519	354.585	348.580	349.712
							38.634	38.634	36.382	27.477	27.477
2	Infortuni sul lavoro	7.329	7.329	7.354	7.354	7.354					
5	Servizi per lo sviluppo del mercato del lavoro						33.567	33.567	60.201	58.539	57.633
							126.023	126.023	7.869	6.388	6.388
6	Reinserimento lavorativo e sostegno all'occupazione ed al reddito						1.360.388	1.388.743	1.345.097	1.315.229	1.317.060
							1.340.631	1.546.121	912.423	914.373	600.486
7	Coordinamento e integrazione delle politiche del lavoro e delle politiche sociali, innovazione e coordinamento amministrativo						0	0	2.648	2.646	2.646
							0	0	2	2	2
Totale complessivo		7.329	7.329	7.354	7.354	7.354	1.438.453	1.466.829	1.762.530	1.724.994	1.727.052
							1.505.288	1.710.778	956.677	948.240	634.353
		7.329	7.329	7.354	7.354	7.354	2.943.742	3.177.607	2.719.208	2.673.235	2.361.405

C=corrente; K=capitale; R= rimborsi

26. Politiche per il lavoro

26.b Effetti I e II Nota di variazioni

Valori assoluti

Migliaia di euro

Programma		2010				2011				2012				
		DLB 2010-2012 A.S. 1791	I Nota di variazioni	II Nota di variazioni	Bilancio 2010-2012 L. 192/2009	DLB 2010-2012 A.S. 1791	I Nota di variazioni	II Nota di variazioni	Bilancio 2010-2012 L. 192/2009	DLB 2010-2012 A.S. 1791	I Nota di variazioni	II Nota di variazioni	Bilancio 2010-2012 L. 192/2009	
1	Regolamentazione e vigilanza del lavoro	C	363.652	0	-9.067	354.585	361.079	0	-12.499	348.580	361.079	0	-11.367	349.712
		K	36.375	0	8	36.382	27.482	0	-5	27.477	27.482	0	-5	27.477
2	Infortuni sul lavoro	C	7.354	0	0	7.354	7.354	0	0	7.354	7.354	0	0	7.354
5	Servizi per lo sviluppo del mercato del lavoro	C	1.350	0	58.850	60.201	1.319	0	57.220	58.539	1.319	0	56.315	57.633
		K	111.205	0	-103.336	7.869	111.205	0	-104.817	6.388	111.205	0	-104.817	6.388
6	Reinserimento lavorativo e sostegno all'occupazione ed al reddito	C	1.364.769	0	-19.672	1.345.097	1.358.983	0	-43.753	1.315.229	1.358.983	0	-41.923	1.317.060
		K	844.092	0	68.332	912.423	809.577	0	104.795	914.373	495.647	0	104.838	600.486
7	Coordinamento e integrazione delle politiche del lavoro e delle politiche sociali, innovazione e coordinamento amministrativo	C	0	0	2.648	2.648	0	0	2.646	2.646	0	0	2.646	2.646
		K	0	0	2	2	0	0	2	2	0	0	2	2
	Totale complessivo	C	1.737.125	0	32.759	1.769.884	1.728.734	0	3.613	1.732.348	1.728.734	0	5.671	1.734.405
		K	991.672	0	-34.994	956.677	948.264	0	-24	948.240	634.334	0	19	634.353
		R												
			2.728.796	0	-2.235	2.726.561	2.676.998	0	3.590	2.680.588	2.363.068	0	5.690	2.368.758

C=corrente; K=capitale; R= rimborsi

27. Immigrazione, accoglienza e garanzia dei diritti

143

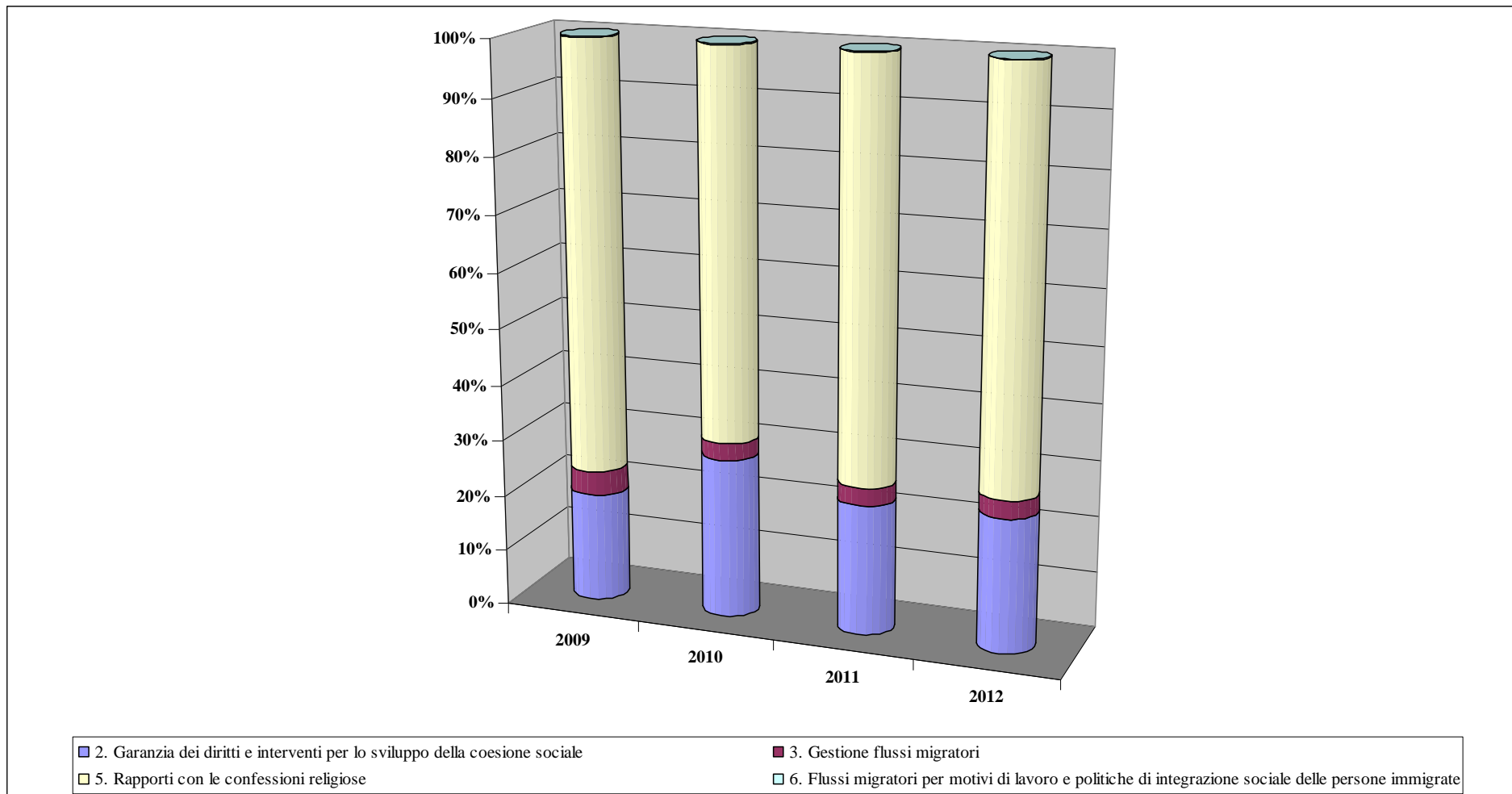

27. Immigrazione, accoglienza e garanzia dei diritti

Valori assoluti

Migliaia di euro

Programma		TOTALE				
		2009 iniziale	2009 assestato	2010	2011	2012
2 Garanzia dei diritti e interventi per lo sviluppo della coesione sociale	C	268.219	300.485	323.499	314.251	349.029
	K	5.789	43.289	126.253	25.477	4.454
3 Gestione flussi migratori	C	57.880	57.880	44.364	42.784	42.952
	K	2.946	2.946	3.351	2.563	2.583
5 Rapporti con le confessioni religiose	C	1.079.650	991.641	1.080.134	1.079.884	1.079.852
	K	42	42	46	32	35
6 Flussi migratori per motivi di lavoro e politiche di integrazione sociale delle persone immigrate	C	1.667	3.728	1.899	1.859	1.859
	K	3	3	3	2	2
Totale complessivo	C	1.407.417	1.353.734	1.449.897	1.438.778	1.473.694
	K	8.780	46.280	129.653	28.075	7.074
	R					
		1.416.197	1.400.014	1.579.550	1.466.853	1.480.768

Valori percentuali

Programma		TOTALE			
		Var.2010/2009 (Iniziale)	Var. 2010/2009 (Assestato)	Var. 2011/2010	Var. 2012/2011
2 Garanzia dei diritti e interventi per lo sviluppo della coesione sociale	C	20,6	7,7	-2,9	11,1
	K	-	-	-79,8	-82,5
3 Gestione flussi migratori	C	-23,4	-23,4	-3,6	0,4
	K	13,7	13,7	-23,5	0,8
5 Rapporti con le confessioni religiose	C	0,0	8,9	0,0	0,0
	K	9,1	9,1	-29,1	8,0
6 Flussi migratori per motivi di lavoro e politiche di integrazione sociale delle persone immigrate	C	13,9	-49,1	-2,1	0,0
	K	13,5	13,5	-23,2	0,0
Totale complessivo	C	3,0	7,1	-0,8	2,4
	K	-	-	-78,3	-74,8
	R				
		11,5	12,8	-7,1	0,9

C=corrente; K=capitale; R= rimborsi

27. Immigrazione, accoglienza e garanzia dei diritti

27.a Articolazione per stati di previsione

Valori assoluti

Migliaia di euro

Programma	ECONOMIA E FINANZE					INTERNO					LAVORO E POLITICHE SOCIALI				
	2009 iniziale	2009 Assestato	2010	2011	2012	2009 iniziale	2009 Assestato	2010	2011	2012	2009 iniziale	2009 Assestato	2010	2011	2012
2 Garanzia dei diritti e interventi per lo sviluppo della coesione sociale	C					268.219	300.485	323.499	314.251	349.029					
	K					5.789	43.289	126.253	25.477	4.454					
3 Gestione flussi migratori	C					57.880	57.880	44.364	42.784	42.952					
	K					2.946	2.946	3.351	2.563	2.583					
5 Rapporti con le confessioni religiose	C	1.074.808	986.798	1.074.808	1.074.808	1.074.808									
	K					4.843	4.843	5.327	5.077	5.045					
	R							46	32	35					
6 Flussi migratori per motivi di lavoro e politiche di integrazione sociale delle persone immigrate	C										1.667	3.728	1.899	1.859	1.859
	K										3	3	3	2	2
Totale complessivo	C	1.074.808	986.798	1.074.808	1.074.808	1.074.808					1.667	3.728	1.899	1.859	1.859
	K						8.777	46.277	129.650	28.072	3	3	3	2	2
	R														
		1.074.808	986.798	1.074.808	1.074.808	1.074.808	339.719	409.485	502.840	390.183	404.098	1.670	3.731	1.902	1.862

C=corrente; K=capitale; R= rimborsi

27. Immigrazione, accoglienza e garanzia dei diritti
27.b Effetti I e II Nota di variazioni

Valori assoluti

Migliaia di euro

Programma		2010			2011			2012						
		DLB 2010-2012 A.S. 1791	I Nota di variazioni	II Nota di variazioni	Bilancio 2010-2012 L. 192/2009	DLB 2010-2012 A.S. 1791	I Nota di variazioni	II Nota di variazioni	Bilancio 2010-2012 L. 192/2009	DLB 2010-2012 A.S. 1791	I Nota di variazioni	II Nota di variazioni	Bilancio 2010-2012 L. 192/2009	
2	Garanzia dei diritti e interventi per lo sviluppo della coesione sociale	C K	318.499 126.253	5.000 0	0 0	323.499 126.253	314.251 25.477	0 0	0 0	314.251 25.477	349.029 4.454	0 0	0 0	349.029 4.454
3	Gestione flussi migratori	C K	44.364 3.351	0 0	0 0	44.364 3.351	42.784 2.563	0 0	0 0	42.784 2.563	42.952 2.583	0 0	0 0	42.952 2.583
5	Rapporti con le confessioni religiose	C K	1.080.134 46	0 0	0 0	1.080.134 46	1.079.884 32	0 0	0 0	1.079.884 32	1.079.852 35	0 0	0 0	1.079.852 35
6	Flussi migratori per motivi di lavoro e politiche di integrazione sociale delle persone immigrate	C K	1.899 3	0 0	0 0	1.899 3	1.861 2	0 0	-2 0	1.859 2	1.861 2	0 0	-2 0	1.859 2
Totale complessivo		C K R	1.444.897 129.653	5.000 0	0 0	1.449.897 129.653	1.438.780 28.075	0 0	-2 0	1.438.778 28.075	1.473.695 7.074	0 0	-2 0	1.473.694 7.074
			1.574.550	5.000	0	1.579.550	1.466.854	0	-2	1.466.853	1.480.770	0	-2	1.480.768

C=corrente; K=capitale; R= rimborsi

28. Sviluppo e riequilibrio territoriale

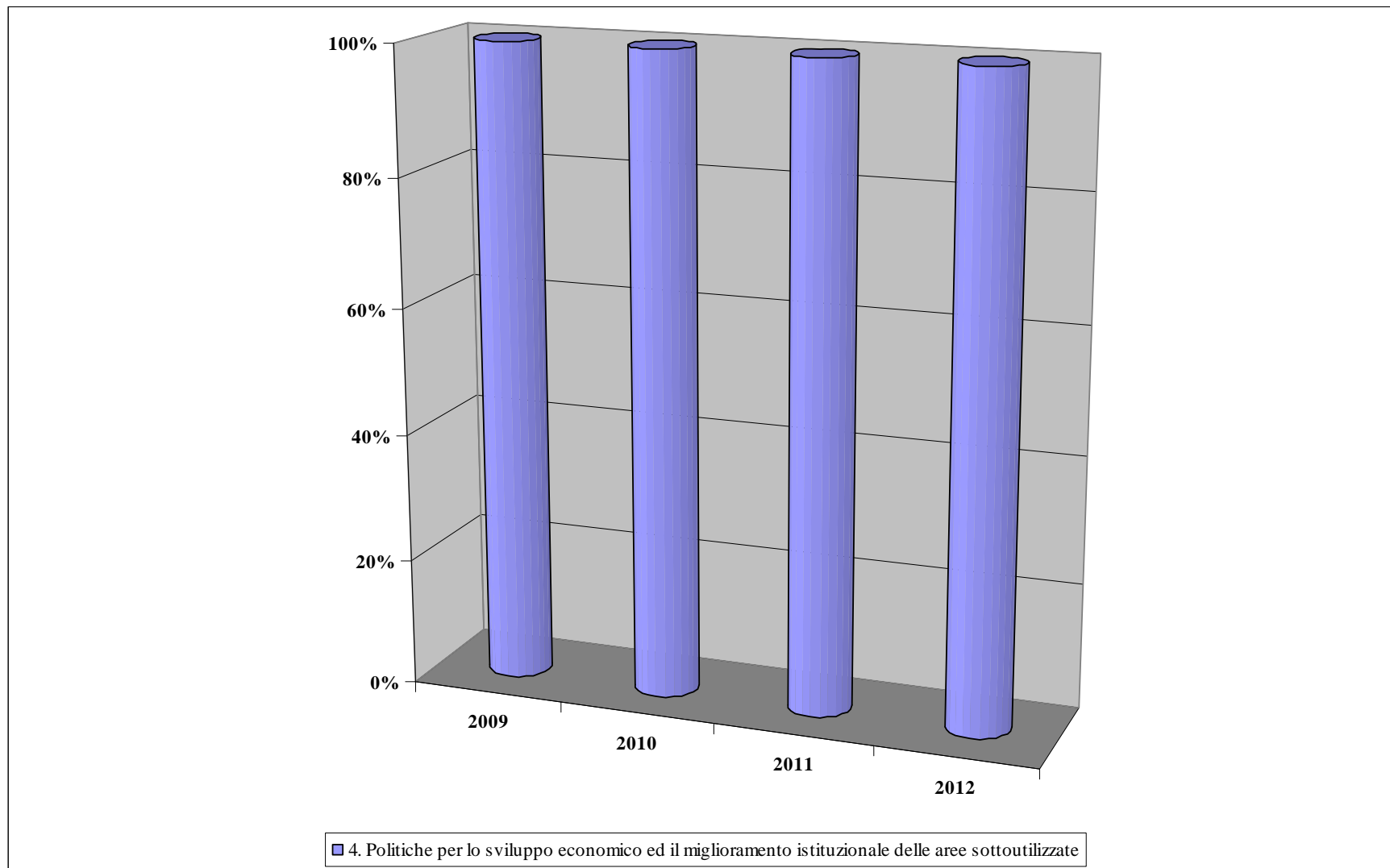

28. Sviluppo e riequilibrio territoriale

Valori assoluti

Migliaia di euro

Programma		SVILUPPO ECONOMICO				
		2009 iniziale	2009 assestato	2010	2011	2012
4 Politiche per lo sviluppo economico ed il miglioramento istituzionale delle aree sottoutilizzate	C	45.419	45.464	50.630	47.221	47.329
	K	6.058.013	3.712.899	6.808.011	9.007.562	4.601.424
	R	36.000	36.000	36.000	36.000	36.000
Totale complessivo	C	45.419	45.464	50.630	47.221	47.329
	K	6.058.013	3.712.899	6.808.011	9.007.562	4.601.424
	R	36.000	36.000	36.000	36.000	36.000
		6.139.432	3.794.363	6.894.641	9.090.783	4.684.753

C=corrente; K=capitale; R= rimborsi

Valori percentuali

Programma		SVILUPPO ECONOMICO			
		Var.2010/2009 (Iniziale)	Var. 2010/2009 (Assestato)	Var. 2011/2010	Var. 2012/2011
4 Politiche per lo sviluppo economico ed il miglioramento istituzionale delle aree sottoutilizzate	C	11,5	11,4	-6,7	0,2
	K	12,4	83,4	32,3	-48,9
	R	0,0	0,0	0,0	0,0
Totale complessivo	C	11,5	11,4	-6,7	0,2
	K	12,4	83,4	32,3	-48,9
	R	0,0	0,0	0,0	0,0
		12,3	81,7	31,9	-48,5

C=corrente; K=capitale; R= rimborsi

28. Sviluppo e riequilibrio territoriale

28.b Effetti I e II Nota di variazioni

Valori assoluti

Migliaia di euro

Programma	2010				2011				2012				
	DLB 2010-2012 A.S. 1791	I Nota di variazioni	II Nota di variazioni	Bilancio 2010-2012 L. 192/2009	DLB 2010-2012 A.S. 1791	I Nota di variazioni	II Nota di variazioni	Bilancio 2010-2012 L. 192/2009	DLB 2010-2012 A.S. 1791	I Nota di variazioni	II Nota di variazioni	Bilancio 2010-2012 L. 192/2009	
4 Politiche per lo sviluppo economico ed il miglioramento istituzionale delle aree sottoutilizzate	C K R	50.630 6.013.011 36.000	0 995.000 0	0 -200.000 0	50.630 6.808.011 36.000	48.035 4.556.562 36.000	0 4.451.000 0	-815 0 0	47.221 9.007.562 36.000	48.160 10.057.424 36.000	0 -5.456.000 0	-831 0 0	47.329 4.601.424 36.000
Totale complessivo	C K R	50.630 6.013.011 36.000	0 995.000 0	0 -200.000 0	50.630 6.808.011 36.000	48.035 4.556.562 36.000	0 4.451.000 0	-815 0 0	47.221 9.007.562 36.000	48.160 10.057.424 36.000	0 -5.456.000 0	-831 0 0	47.329 4.601.424 36.000
		6.099.641	995.000	-200.000	6.894.641	4.640.598	4.451.000	-815	9.090.783	10.141.584	-5.456.000	-831	4.684.753

C=corrente; K=capitale; R= rimborsi

29. Politiche economico-finanziarie e di bilancio

151

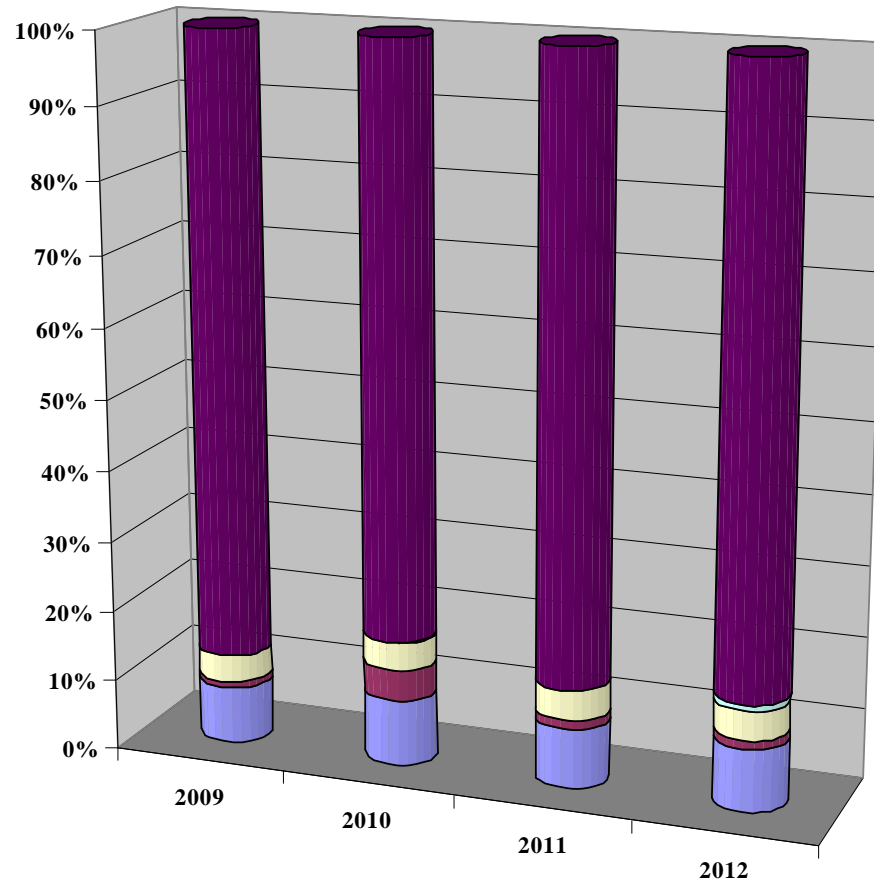

- 1. Regolazione giurisdizione e coordinamento del sistema della fiscalità
- 2. Programmazione economico-finanziaria e politiche di bilancio
- 3. Prevenzione e repressione delle frodi e delle violazioni agli obblighi fiscali
- 4. Regolamentazione e vigilanza sul settore finanziario
- 5. Regolazioni contabili, restituzioni e rimborsi d'imposte

29. Politiche economico-finanziarie e di bilancio

Valori assoluti

Migliaia di euro

Programma		ECONOMIA E FINANZE				
		2009 iniziale	2009 Assestato	2010	2011	2012
1 Regolazione giurisdizione e coordinamento del sistema della fiscalità	C	5.300.802	8.515.026	6.000.180	5.244.690	5.567.498
	K	40.608	40.608	46.203	39.756	47.295
2 Programmazione economico-finanziaria e politiche di bilancio	C	539.414	640.265	2.596.866	752.218	682.687
	K	37.760	1.518.642	276.563	47.864	47.611
3 Prevenzione e repressione delle frodi e delle violazioni agli obblighi fiscali	C	2.433.296	2.451.707	2.546.215	2.501.487	2.506.182
	K	84.391	84.418	88.177	81.887	81.917
4 Regolamentazione e vigilanza sul settore finanziario	C	25.409	112.998	16.713	15.096	541.908
	K	1.853	1.853	1.859	1.814	1.814
5 Regolazioni contabili, restituzioni e rimborsi d'imposte	C	54.091.156	54.162.430	53.792.645	53.760.532	53.743.230
	K	3.700.000	3.700.000	0	0	0
Totale complessivo	C	62.390.077	65.882.426	64.952.618	62.274.023	63.041.505
	K	3.864.612	5.345.521	412.802	171.321	178.637
	R					
		66.254.689	71.227.947	65.365.420	62.445.344	63.220.142

C=corrente; K=capitale; R= rimborsi

Valori percentuali

Programma		ECONOMIA E FINANZE			
		Var.2010/2009 (Iniziale)	Var. 2010/2009 (Assestato)	Var. 2011/2010	Var. 2012/2011
1 Regolazione giurisdizione e coordinamento del sistema della fiscalità	C	13,2	-29,5	-12,6	6,2
	K	13,8	13,8	-14,0	19,0
2 Programmazione economico-finanziaria e politiche di bilancio	C	-	-	-71,0	-9,2
	K	-	-81,8	-82,7	-0,5
3 Prevenzione e repressione delle frodi e delle violazioni agli obblighi fiscali	C	4,6	3,9	-1,8	0,2
	K	4,5	4,5	-7,1	0,0
4 Regolamentazione e vigilanza sul settore finanziario	C	-34,2	-85,2	-9,7	-
	K	0,3	0,3	-2,4	0,0
5 Regolazioni contabili, restituzioni e rimborsi d'imposte	C	-0,6	-0,7	-0,1	0,0
	K	-100,0	-100,0		
Totale complessivo	C	4,1	-1,4	-4,1	1,2
	K	-89,3	-92,3	-58,5	4,3
	R				
		-1,3	-8,2	-4,5	1,2

C=corrente; K=capitale; R= rimborsi

29. Politiche economico-finanziarie e di bilancio

29.b Effetti I e II Nota di variazioni

Valori assoluti

Migliaia di euro

Programma	2010				2011				2012			
	DLB 2010-2012 A.S. 1791	I Nota di variazioni	II Nota di variazioni	Bilancio 2010-2012 L. 192/2009	DLB 2010-2012 A.S. 1791	I Nota di variazioni	II Nota di variazioni	Bilancio 2010-2012 L. 192/2009	DLB 2010-2012 A.S. 1791	I Nota di variazioni	II Nota di variazioni	Bilancio 2010-2012 L. 192/2009
1 Regolazione giurisdizione e coordinamento del sistema della fiscalità	C 6.009.380	0	-9.200	6.000.180	5.254.303	0	-9.613	5.244.690	5.577.119	0	-9.621	5.567.498
	K 46.203	0	0	46.203	39.756	0	0	39.756	47.295	0	0	47.295
2 Programmazione economico-finanziaria e politiche di bilancio	C 754.866	-200.000	2.042.000	2.596.866	541.424	0	210.794	752.218	2.432.393	-1.907.900	158.194	682.687
	K 275.763	0	800	276.563	47.464	0	400	47.864	47.611	0	0	47.611
3 Prevenzione e repressione delle frodi e delle violazioni agli obblighi fiscali	C 2.546.215	0	0	2.546.215	2.503.323	0	-1.835	2.501.487	2.508.018	0	-1.836	2.506.182
	K 88.177	0	0	88.177	81.887	0	0	81.887	81.917	0	0	81.917
4 Regolamentazione e vigilanza sul settore finanziario	C 24.113	0	-7.400	16.713	20.796	0	-5.700	15.096	547.608	0	-5.700	541.908
	K 1.859	0	0	1.859	1.814	0	0	1.814	1.814	0	0	1.814
5 Regolazioni contabili, restituzioni e rimborsi d'imposte	C 53.792.645	0	0	53.792.645	53.760.532	0	0	53.760.532	53.757.230	0	-14.000	53.743.230
	K 0	0	0	0	0	0	0	0	0	0	0	0
Totale complessivo	C 63.127.218	-200.000	2.025.400	64.952.618	62.080.377	0	193.646	62.274.023	64.822.368	-1.907.900	127.037	63.041.505
	K 412.002	0	800	412.802	170.921	0	400	171.321	178.637	0	0	178.637
	63.539.220	-200.000	2.026.200	65.365.420	62.251.298	0	194.046	62.445.344	65.001.004	-1.907.900	127.037	63.220.142

C=corrente; K=capitale; R= rimborsi

30. Giovani e sport

155

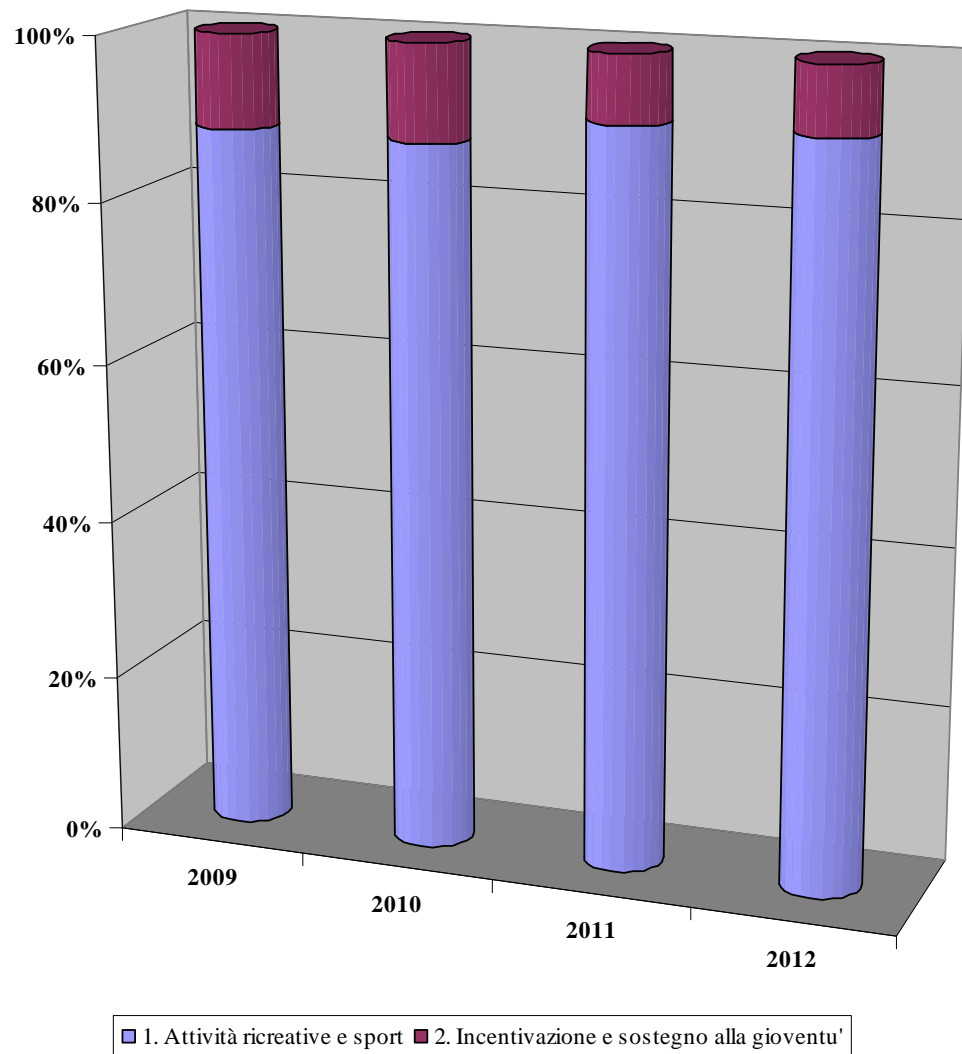

30. Giovani e sport

Valori assoluti

Migliaia di euro

Programma		ECONOMIA E FINANZE				
		2009 iniziale	2009 assestato	2010	2011	2012
1 Attività ricreative e sport	C	444.679	478.409	476.499	470.236	470.000
	K	287.627	226.576	221.010	208.010	208.010
2 Incentivazione e sostegno alla gioventu'	C	95.856	95.676	94.494	62.035	62.035
Totale complessivo	C	540.535	574.085	570.993	532.271	532.035
	K	287.627	226.576	221.010	208.010	208.010
	R					
		828.162	800.661	792.003	740.281	740.045

C=corrente; K=capitale; R= rimborsi

Valori percentuali

Programma		ECONOMIA E FINANZE			
		Var.2010/2009 (Iniziale)	Var. 2010/2009 (Assestato)	Var. 2011/2010	Var. 2012/2011
1 Attività ricreative e sport	C	7,2	-0,4	-1,3	-0,1
	K	-23,2	-2,5	-5,9	0,0
2 Incentivazione e sostegno alla gioventu'	C	-1,4	-1,2	-34,4	0,0
Totale complessivo	C	5,6	-0,5	-6,8	0,0
	K	-23,2	-2,5	-5,9	0,0
	R				
		-4,4	-1,1	-6,5	0,0

C=corrente; K=capitale; R= rimborsi

30. Giovani e sport

30.b Effetti I e II Nota di variazioni

Valori assoluti

Migliaia di euro

Programma		2010				2011				2012			
		DLB 2010-2012 A.S. 1791	I Nota di variazioni	II Nota di variazioni	Bilancio 2010-2012 L. 192/2009	DLB 2010-2012 A.S. 1791	I Nota di variazioni	II Nota di variazioni	Bilancio 2010-2012 L. 192/2009	DLB 2010-2012 A.S. 1791	I Nota di variazioni	II Nota di variazioni	Bilancio 2010-2012 L. 192/2009
1 Attività ricreative e sport	C	476.499	0	0	476.499	470.236	0	0	470.236	470.000	0	0	470.000
	K	221.010	0	0	221.010	208.010	0	0	208.010	208.010	0	0	208.010
2 Incentivazione e sostegno alla gioventu'	C	91.494	3.000	0	94.494	62.035	0	0	62.035	62.035	0	0	62.035
Totale complessivo	C	567.993	3.000	0	570.993	532.271	0	0	532.271	532.035	0	0	532.035
	K	221.010	0	0	221.010	208.010	0	0	208.010	208.010	0	0	208.010
	R												
		789.003	3.000	0	792.003	740.281	0	0	740.281	740.045	0	0	740.045

C=corrente; K=capitale; R= rimborsi

31. Turismo

159

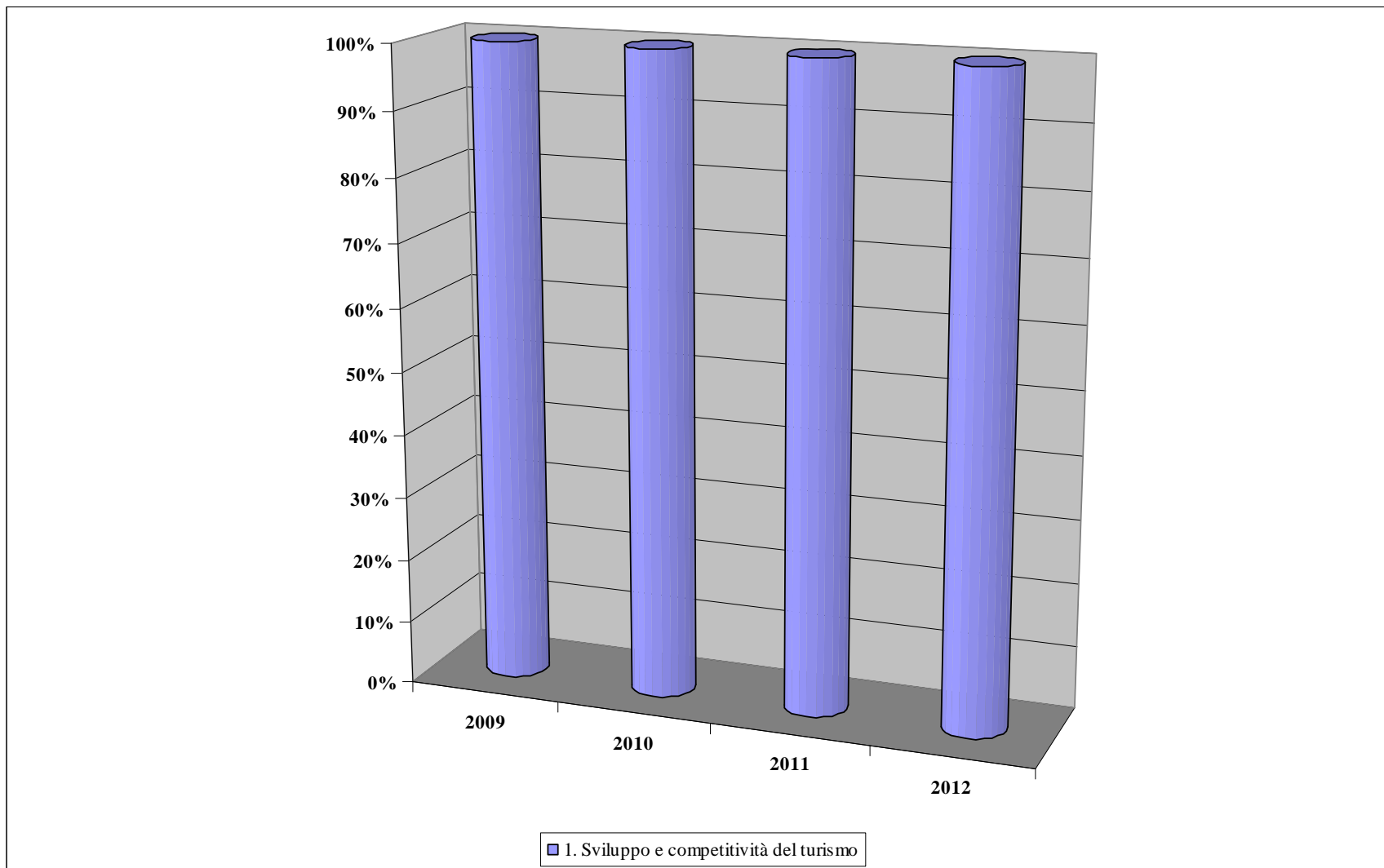

31. Turismo

Valori assoluti

Migliaia di euro

Programma		ECONOMIA E FINANZE					
		2009 iniziale	2009 Assestato	2010	2011	2012	
1	Sviluppo e competitività del turismo	C	76.432	76.262	75.966	56.136	56.139
Totale complessivo		C	76.432	76.262	75.966	56.136	56.139
		K					
		R					
			76.432	76.262	75.966	56.136	56.139

Valori percentuali

Programma		ECONOMIA E FINANZE				
		Var. 2010/2009 (Iniziale)	Var. 2010/2009 (Assestato)	Var. 2011/2010	Var. 2012/2011	
1	Sviluppo e competitività del turismo	C	-0,6	-0,4	-26,1	0,0
Totale complessivo		C	-0,6	-0,4	-26,1	0,0
		K				
		R				
			-0,4	-26,1	0,0	

C=corrente; K=capitale; R= rimborsi

32. Servizi istituzionali e generali delle amministrazioni pubbliche

161

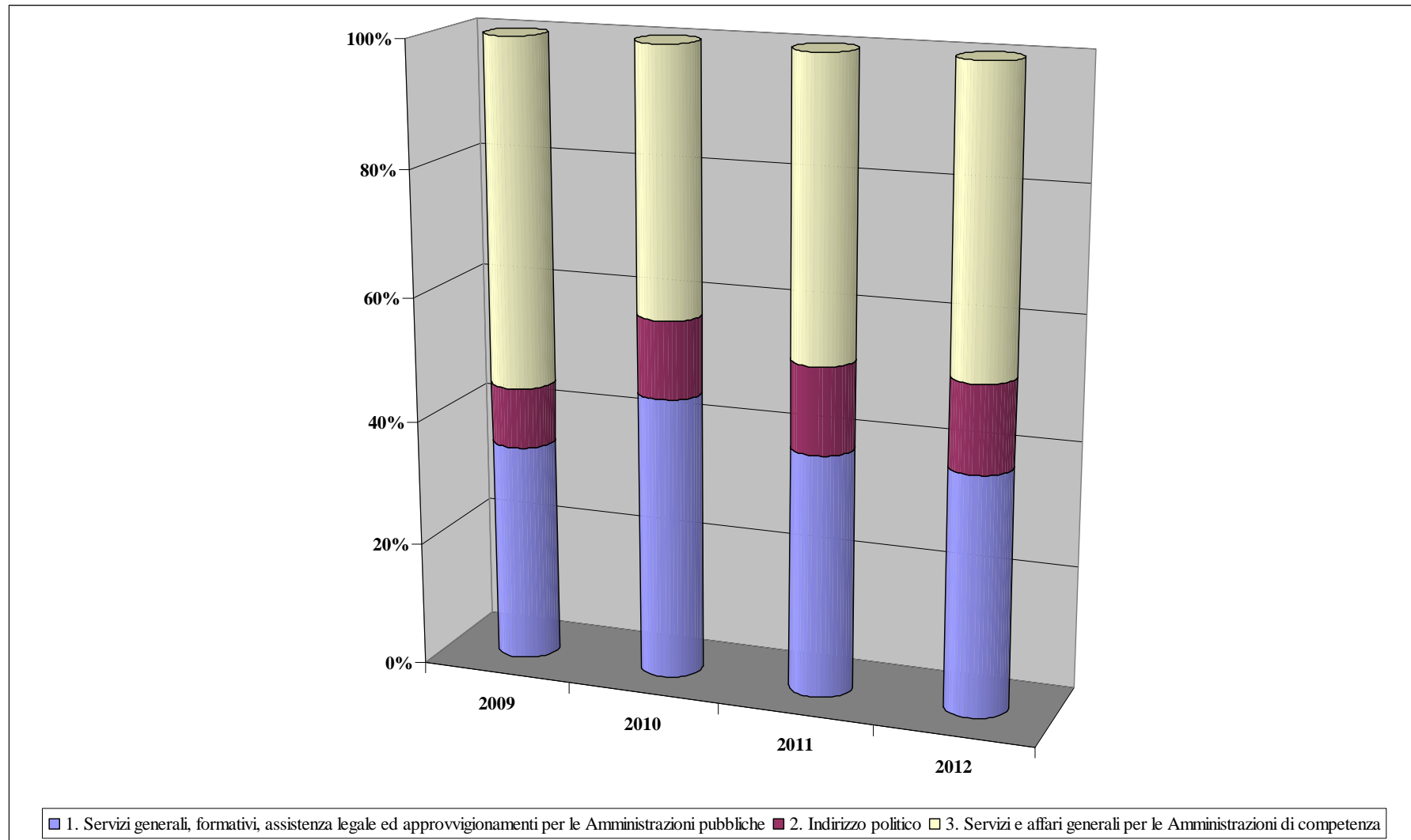

32. Servizi istituzionali e generali delle amministrazioni pubbliche

Valori assoluti

Migliaia di euro

Ministero		TOTALE				
		2009 iniziale	2009 assestato	2010	2011	2012
02 ECONOMIA E FINANZE	C	1.041.852	1.117.595	871.139	696.441	696.544
	K	96.461	96.461	104.506	105.111	93.536
03 SVILUPPO ECONOMICO	C	44.436	42.514	40.114	37.198	37.206
	K	2.064	1.956	2.275	1.746	1.534
04 LAVORO E POLITICHE SOCIALI	C	397.341	399.692	79.824	79.338	79.338
	K	1.460	1.460	1.042	1.038	1.038
05 GIUSTIZIA	C	30.168	32.603	27.264	26.051	26.051
	K	160	160	182	140	140
06 AFFARI ESTERI	C	223.638	231.230	86.019	86.012	86.012
	K	6.161	6.161	5.204	4.814	4.814
07 ISTRUZIONE UNIVERSITA' E RICERCA	C	80.294	86.232	89.793	83.362	83.486
	K	266	266	290	200	200
08 INTERNO	C	124.813	125.614	150.954	141.232	141.216
	K	6.458	6.458	7.332	5.626	5.622
09 AMBIENTE E TUTELA DEL TERRITORIO E DEL MARE	C	21.190	21.666	18.993	17.829	17.829
	K	653	653	700	442	442
10 INFRASTRUTTURE E TRASPORTI	C	72.411	74.832	74.684	73.416	73.388
	K	32.478	32.478	5.390	5.085	4.515
11 DIFESA	C	72.331	74.124	76.049	73.596	73.598
	K	803	803	1.251	699	699
12 POLITICHE AGRICOLE ALIMENTARI E FORESTALI	C	16.277	16.871	20.831	19.961	20.189
	K	32	32	36	27	27
13 BENI E ATTIVITA' CULTURALI	C	21.317	23.605	26.997	26.851	26.852
	K	4.293	4.321	4.818	3.687	3.687
14 SALUTE già LAVORO SALUTE E POLITICHE SOCIALI	C	0	0	37.426	36.728	36.417
	K	0	0	96	82	82
Totale complessivo	C	2.146.067	2.246.577	1.600.087	1.398.016	1.398.127
	K	151.289	151.209	133.122	128.697	116.335
	R					
		2.297.356	2.397.785	1.733.210	1.526.713	1.514.462

C=corrente; K=capitale; R= rimborsi

Valori percentuali

Ministero		TOTALE			
		Var. 2010/2009 (Iniziale)	Var. 2010/2009 (Assestato)	Var. 2011/2010	Var. 2012/2011
02 ECONOMIA E FINANZE	C	12,2	12,2	-23,5	0,0
	K	-16,4	-16,4	-20,1	0,0
03 SVILUPPO ECONOMICO	C	8,3	8,3	0,6	-11,0
	K	-9,7	-9,7	-7,3	0,0
04 LAVORO E POLITICHE SOCIALI	C	10,2	10,2	-23,3	-12,2
	K	-79,9	-79,9	-0,6	0,0
05 GIUSTIZIA	C	-28,6	-28,6	-0,4	-
	K	-9,6	-9,6	-4,5	0,0
06 AFFARI ESTERI	C	13,5	13,5	-23,3	0,0
	K	-61,5	-61,5	0,0	0,0
07 ISTRUZIONE UNIVERSITA' E RICERCA	C	-15,5	-15,5	-7,5	0,0
	K	11,8	11,8	-7,2	0,1
08 INTERNO	C	8,8	8,8	-30,9	0,0
	K	20,9	20,9	-6,4	0,0
09 AMBIENTE E TUTELA DEL TERRITORIO E DEL MARE	C	13,5	13,5	-23,3	-0,1
	K	-10,4	-10,4	-6,1	0,0
10 INFRASTRUTTURE E TRASPORTI	C	7,2	7,2	-36,8	0,0
	K	3,1	3,1	-1,7	0,0
11 DIFESA	C	-83,4	-83,4	-5,7	-11,2
	K	5,1	5,1	-3,2	0,0
12 POLITICHE AGRICOLE ALIMENTARI E FORESTALI	C	55,9	55,9	-44,1	-0,1
	K	28,0	28,0	-4,2	1,1
13 BENI E ATTIVITA' CULTURALI	C	13,5	13,5	-24,4	0,0
	K	26,6	26,6	-0,5	0,0
14 SALUTE già LAVORO SALUTE E POLITICHE SOCIALI	C			-1,9	-0,8
	K			-14,3	0,0
Totale complessivo	C	-25,4	-28,8	-12,6	0,0
	K	-12,0	-12,0	-3,3	-9,6
	R				
		-24,6	-27,7	-11,9	-0,8

C=corrente; K=capitale; R= rimborsi

32. Servizi istituzionali e generali delle amministrazioni pubbliche

32.a Articolazione per programmi e stati di previsione

Valori assoluti

Migliaia di euro

Ministero		1. Servizi generali, formativi, assistenza legale ed approvvigionamenti per le Amministrazioni pubbliche					2. Indirizzo politico					3. Servizi e affari generali per le Amministrazioni di competenza				
		2009 iniziale	2009 Assestato	2010	2011	2012	2009 iniziale	2009 Assestato	2010	2011	2012	2009 iniziale	2009 Assestato	2010	2011	2012
02 ECONOMIA E FINANZE	C	765.638	824.406	728.198	537.236	537.316	23.902	24.829	20.529	21.128	21.128	252.311	268.360	122.411	138.077	138.100
	K	41.062	41.062	57.300	58.253	46.686	1.705	1.705	1.802	1.802	1.802	53.694	53.694	45.404	45.056	45.047
03 SVILUPPO ECONOMICO	C						18.750	18.750	20.438	19.725	19.725	25.686	23.764	19.676	17.473	17.481
	K						403	403	451	346	346	1.662	1.554	1.824	1.400	1.187
04 LAVORO E POLITICHE SOCIALI	C						22.079	22.539	13.443	13.346	13.346	375.261	377.153	66.380	65.992	65.992
	K						96	96	70	66	66	1.363	1.363	972	972	972
05 GIUSTIZIA	C						30.168	32.603	27.264	26.051	26.051					
	K						160	160	182	140	140					
06 AFFARI ESTERI	C						13.944	13.944	10.312	10.311	10.311	209.694	217.286	75.707	75.700	75.700
	K						22	22	15	15	15	6.139	6.139	5.189	4.798	4.798
07 ISTRUZIONE UNIVERSITA' E RICERCA	C						14.118	14.306	16.318	15.841	15.903	66.176	71.926	73.475	67.521	67.583
	K						100	100	113	74	74	166	166	177	126	126
08 INTERNO	C						28.493	28.904	28.453	28.205	28.204	96.320	96.710	122.500	113.028	113.012
	K						100	100	115	87	87	6.358	6.358	7.217	5.539	5.535
09 AMBIENTE E TUTELA DEL TERRITORIO E DEL MARE	C						12.801	13.125	10.688	9.705	9.705	8.389	8.541	8.304	8.124	8.124
	K						35	35	40	31	31	618	618	660	411	411
10 INFRASTRUTTURE E TRASPORTI	C						15.463	15.963	15.097	15.003	15.067	56.948	58.869	59.587	58.414	58.322
	K						109	109	120	120	120	32.369	32.369	5.269	4.964	4.395
11 DIFESA	C						22.221	21.270	22.430	21.799	21.799	50.110	52.853	53.619	51.797	51.799
	K						73	73	59	43	43	730	730	1.192	656	656
12 POLITICHE AGRICOLE ALIMENTARI E FORESTALI	C						6.630	7.002	7.483	7.082	7.303	9.647	9.869	13.348	12.880	12.887
	K						13	13	14	11	11	19	19	22	16	16
13 BENI E ATTIVITA' CULTURALI	C						9.066	11.247	10.730	10.676	10.676	12.252	12.358	16.267	16.175	16.176
	K						102	102	115	89	89	4.191	4.220	4.702	3.598	3.598
14 SALUTE già LAVORO SALUTE E POLITICHE SOCIALI	C						0	0	9.081	9.037	9.037	0	0	28.345	27.691	27.380
	K						0	0	21	17	17	0	0	75	65	65
Totale complessivo	C	765.638	824.406	728.198	537.236	537.316	217.635	224.482	212.269	207.909	208.257	1.162.794	1.197.688	659.620	652.871	652.555
	K	41.062	41.062	57.300	58.253	46.686	2.917	2.917	3.120	2.843	2.843	107.310	107.230	72.702	67.601	66.807
	R															
		806.700	865.468	785.498	595.489	584.002	220.552	227.399	215.390	210.752	211.099	1.270.104	1.304.918	732.323	720.471	719.362

C=corrente; K=capitale; R= rimborsi

164

32.b Effetti I e II Nota di variazioni

Valori assoluti

Migliaia di euro

Programma		2010				2011				2012			
		DLB 2010-2012 A.S. 1791	I Nota di variazioni	II Nota di variazioni	Bilancio 2010-2012 L. 192/2009	DLB 2010-2012 A.S. 1791	I Nota di variazioni	II Nota di variazioni	Bilancio 2010-2012 L. 192/2009	DLB 2010-2012 A.S. 1791	I Nota di variazioni	II Nota di variazioni	Bilancio 2010-2012 L. 192/2009
1 Servizi generali, formativi, assistenza legale ed approvvigionamenti per le Amministrazioni pubbliche	C	725.198	3.000	0	728.198	537.459	0	-224	537.236	537.539	0	-224	537.316
	K	49.100	0	8.200	57.300	46.653	0	11.600	58.253	46.686	0	0	46.686
2 Indirizzo politico	C	214.264	622	-2.617	212.269	210.708	0	-2.799	207.909	211.065	0	-2.808	208.257
	K	3.120	0	0	3.120	2.843	0	0	2.843	2.842	0	0	2.842
3 Servizi e affari generali per le Amministrazioni di competenza	C	685.395	-2.560	-23.215	659.620	676.957	0	-24.087	652.871	677.097	0	-24.542	652.555
	K	90.368	1.000	-18.665	72.702	86.090	0	-18.490	67.601	85.297	0	-18.490	66.807
Totale complessivo	C	1.624.858	1.062	-25.832	1.600.087	1.425.125	0	-27.109	1.398.016	1.425.701	0	-27.574	1.398.127
	K	142.587	1.000	-10.465	133.122	135.587	0	-6.890	128.697	134.825	0	-18.490	116.335
	R												
		1.767.445	2.062	-36.297	1.733.210	1.560.711	0	-33.999	1.526.713	1.560.526	0	-46.064	1.514.462

C=corrente; K=capitale; R= rimborsi

33. Fondi da ripartire

165

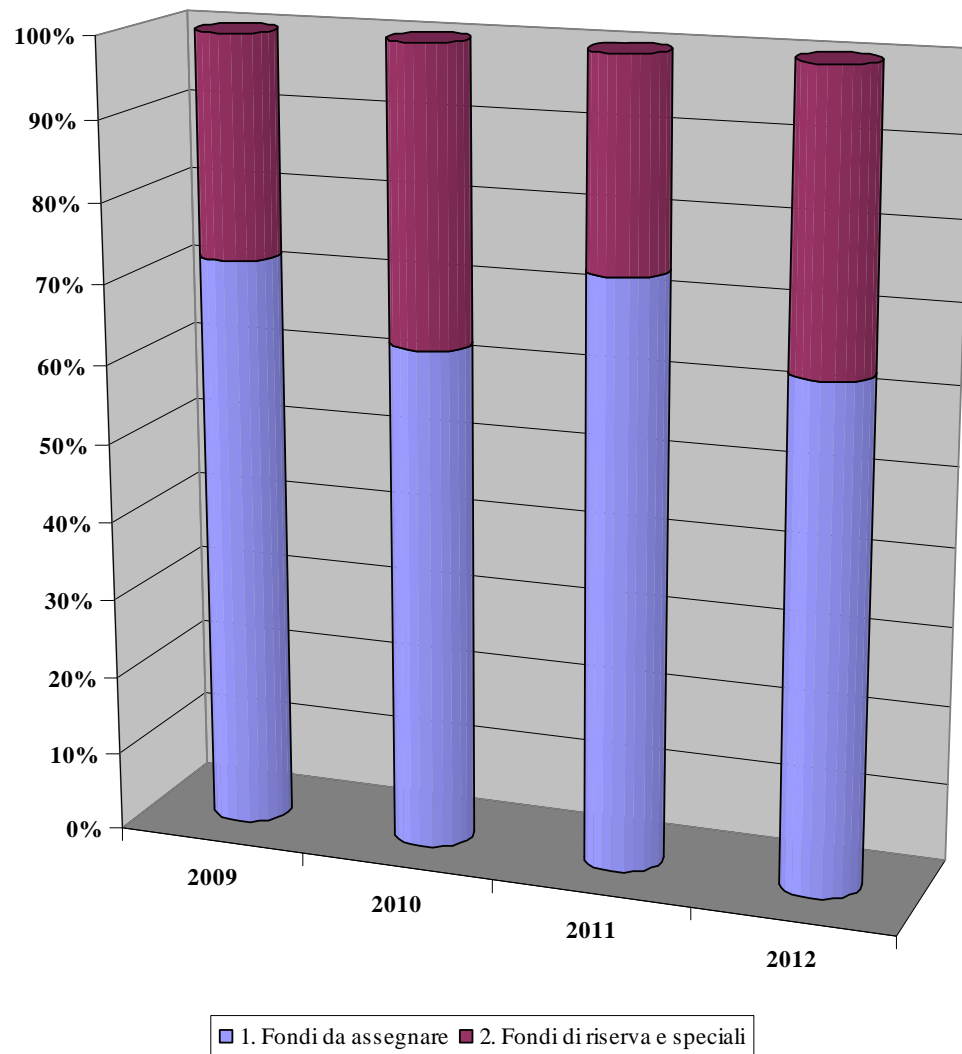

33. Fondi da ripartire

Valori assoluti

Migliaia di euro

Ministero		TOTALE				
		2009 iniziale	2009 assestato	2010	2011	2012
02 ECONOMIA E FINANZE	C	9.593.473	10.486.498	9.215.592	10.756.996	10.567.551
	K	910.727	4.630.881	1.510.912	909.350	2.401.408
03 SVILUPPO ECONOMICO	C	83.447	86.812	83.279	82.456	82.456
04 LAVORO E POLITICHE SOCIALI	C	59.550	78.255	31.762	27.568	27.568
05 GIUSTIZIA	C	222.201	124.458	108.812	108.304	108.304
06 AFFARI ESTERI	C	20.105	41.005	17.057	17.014	17.014
07 ISTRUZIONE UNIVERSITA' E RICERCA	C	374.462	309.641	776.797	957.122	957.122
	K	2.036	2.036	2.098	1.617	1.617
08 INTERNO	C	169.300	229.247	215.272	186.483	169.666
09 AMBIENTE E TUTELA DEL TERRITORIO E DEL MARE	C	26.731	32.705	27.755	26.664	26.664
10 INFRASTRUTTURE E TRASPORTI	C	74.624	74.341	82.702	80.371	80.371
	K	4.000	4.000	0	0	0
11 DIFESA	C	908.243	235.544	651.710	543.795	543.795
	K	1.017.000	0	1.000.000	1.500.000	2.000.000
12 POLITICHE AGRICOLE ALIMENTARI E FORESTALI	C	7.051	7.319	10.178	7.662	7.662
	K	109.565	109.565	69.899	53.487	0
13 BENI E ATTIVITA' CULTURALI	C	167.374	162.863	161.143	147.977	147.977
14 SALUTE già LAVORO SALUTE E POLITICHE SOCIALI	C	0	0	836.066	827.545	831.713
Totale complessivo	C	11.706.563	11.868.686	12.218.123	13.769.958	13.567.864
	K	2.043.328	4.746.482	2.582.909	2.464.454	4.403.025
	R					
		13.749.891	16.615.168	14.801.032	16.234.412	17.970.889

C=corrente; K=capitale; R= rimborsi

Valori percentuali

Ministero		TOTALE			
		Var. 2010/2009 (Iniziale)	Var. 2010/2009 (Assestato)	Var. 2011/2010	Var. 2012/2011
02 ECONOMIA E FINANZE	C	-3,9	-3,9	16,7	-1,8
	K	65,9	65,9	-39,8	-
03 SVILUPPO ECONOMICO	C	-0,2	-0,2	-1,0	0,0
04 LAVORO E POLITICHE SOCIALI	C	-46,7	-46,7	-13,2	0,0
05 GIUSTIZIA	C	-51,0	-51,0	-0,5	0,0
06 AFFARI ESTERI	C	-15,2	-15,2	-0,3	0,0
07 ISTRUZIONE UNIVERSITA' E RICERCA	C	-	-	23,2	0,0
	K	3,1	3,1	-22,9	0,0
08 INTERNO	C	27,2	27,2	-13,4	-9,0
09 AMBIENTE E TUTELA DEL TERRITORIO E DEL MARE	C	3,8	3,8	-3,9	0,0
10 INFRASTRUTTURE E TRASPORTI	C	10,8	10,8	-2,8	0,0
	K	-100,0	-100,0		
11 DIFESA	C	-28,2	-28,2	-16,6	0,0
	K	-1,7	-1,7	50,0	33,3
12 POLITICHE AGRICOLE ALIMENTARI E FORESTALI	C	44,3	44,3	-24,7	0,0
	K	-36,2	-36,2	-23,5	-100,0
13 BENI E ATTIVITA' CULTURALI	C	-3,7	-3,7	-8,2	0,0
14 SALUTE già LAVORO SALUTE E POLITICHE SOCIALI	C			-1,0	0,5
Totale complessivo	C	4,4	2,9	12,7	-1,5
	K	26,4	-45,6	-4,6	78,7
	R				
		7,6	-10,9	9,7	10,7

C=corrente; K=capitale; R= rimborsi

33. Fondi da ripartire

33.a Articolazione per programmi e stati di previsione

Valori assoluti

Migliaia di euro

Ministero	1. Fondi da assegnare					2. Fondi di riserva e speciali				
	2009 iniziale	2009 Assestato	2010	2011	2012	2009 iniziale	2009 Assestato	2010	2011	2012
02 ECONOMIA E FINANZE	C 6.683.837	7.243.105	5.258.585	7.412.642	6.397.405	2.909.636	3.243.392	3.957.007	3.344.354	4.170.146
	K 9.727	15.442	10.912	8.350	8.408	901.000	4.615.439	1.500.000	901.000	2.393.000
03 SVILUPPO ECONOMICO	C 83.447	86.812	83.279	82.456	82.456					
04 LAVORO E POLITICHE SOCIALI	C 59.550	78.255	31.762	27.568	27.568					
05 GIUSTIZIA	C 222.201	124.458	108.812	108.304	108.304					
06 AFFARI ESTERI	C 20.105	41.005	17.057	17.014	17.014					
07 ISTRUZIONE UNIVERSITA' E RICERCA	C 374.462	309.641	776.797	957.122	957.122					
	K 2.036	2.036	2.098	1.617	1.617					
08 INTERNO	C 169.300	229.247	215.272	186.483	169.666					
09 AMBIENTE E TUTELA DEL TERRITORIO E DEL MARE	C 26.731	32.705	27.755	26.664	26.664					
10 INFRASTRUTTURE E TRASPORTI	C 74.624	74.341	82.702	80.371	80.371					
	K 4.000	4.000	0	0	0					
11 DIFESA	C 908.243	235.544	651.710	543.795	543.795					
	K 1.017.000	0	1.000.000	1.500.000	2.000.000					
12 POLITICHE AGRICOLE ALIMENTARI E FORESTALI	C 7.051	7.319	10.178	7.662	7.662					
	K 109.565	109.565	69.899	53.487	0					
13 BENI E ATTIVITA' CULTURALI	C 167.374	162.863	161.143	147.977	147.977					
14 SALUTE già LAVORO SALUTE E POLITICHE SOCIALI	C 0	0	836.066	827.545	831.713					
Totale complessivo	C 8.796.927	8.625.294	8.261.116	10.425.604	9.397.718	2.909.636	3.243.392	3.957.007	3.344.354	4.170.146
	K 1.142.328	131.043	1.082.909	1.563.454	2.010.025	901.000	4.615.439	1.500.000	901.000	2.393.000
	R									
	9.939.255	8.756.337	9.344.025	11.989.058	11.407.743	3.810.636	7.858.832	5.457.007	4.245.354	6.563.146

C=corrente; K=capitale; R= rimborsi

33.b Effetti I e II Nota di variazioni

Valori assoluti

Migliaia di euro

Programma	2010				2011				2012			
	DLB 2010-2012 A.S. 1791	I Nota di variazioni	II Nota di variazioni	Bilancio 2010-2012 L. 192/2009	DLB 2010-2012 A.S. 1791	I Nota di variazioni	II Nota di variazioni	Bilancio 2010-2012 L. 192/2009	DLB 2010-2012 A.S. 1791	I Nota di variazioni	II Nota di variazioni	Bilancio 2010-2012 L. 192/2009
1 Fondi da assegnare	C 7.573.042	4.000	684.074	8.261.116	8.088.604	2.000	2.335.000	10.425.604	8.684.718	2.000	711.000	9.397.718
	K 1.082.909	0	0	1.082.909	1.063.454	500.000	0	1.563.454	10.025	2.000.000	0	2.010.025
2 Fondi di riserva e speciali	C 3.062.484	118.833	775.690	3.957.007	3.341.554	-17.200	20.000	3.344.354	3.310.346	1.378.800	-519.000	4.170.146
	K 1.501.000	-1.000	0	1.500.000	901.000	0	0	901.000	901.000	1.492.000	0	2.393.000
Totale complessivo	C 10.635.526	122.833	1.459.764	12.218.123	11.430.158	-15.200	2.355.000	13.769.958	11.995.064	1.380.800	192.000	13.567.864
	K 2.583.909	-1.000	0	2.582.909	1.964.454	500.000	0	2.464.454	911.025	3.492.000	0	4.403.025
	R											
	13.219.435	121.833	1.459.764	14.801.032	13.394.612	484.800	2.355.000	16.234.412	12.906.089	4.872.800	192.000	17.970.889

C=corrente; K=capitale; R= rimborsi

34. Debito pubblico

169

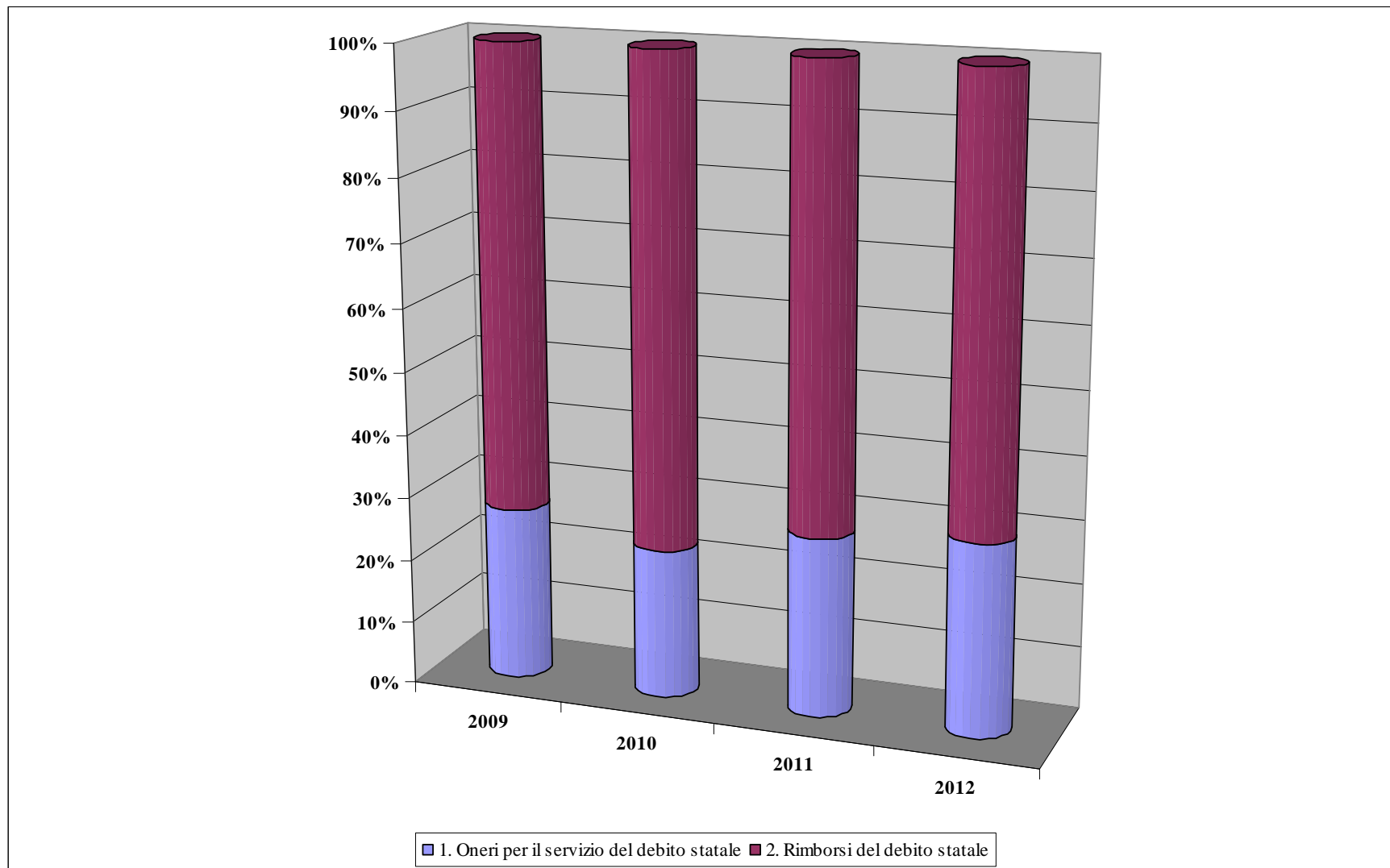

34. Debito pubblico

Valori assoluti

Migliaia di euro

Programma		TOTALE				
		2009 iniziale	2009 assestato	2010	2011	2012
1 Oneri per il servizio del debito statale	C	81.348.598	77.654.443	79.569.582	88.347.075	94.054.263
	R	0	0	121	128	135
2 Rimborsi del debito statale	R	215.209.470	215.257.844	258.552.596	224.328.659	215.871.889
Totale complessivo	C	81.348.598	77.654.443	79.569.582	88.347.075	94.054.263
	K					
	R	215.209.470	215.257.844	258.552.717	224.328.787	215.872.023
		296.558.068	292.912.287	338.122.300	312.675.861	309.926.286

Valori percentuali

Programma		TOTALE			
		Var.2010/2009 (Iniziale)	Var. 2010/2009 (Assestato)	Var. 2011/2010	Var. 2012/2011
1 Oneri per il servizio del debito statale	C	-2,2	2,5	11,0	6,5
	R			5,5	5,5
2 Rimborsi del debito statale	R	20,1	20,1	-13,2	-3,8
Totale complessivo	C	-2,2	2,5	11,0	6,5
	K				
	R	20,1	20,1	-13,2	-3,8
		14,0	15,4	-7,5	-0,9

C=corrente; K=capitale; R= rimborsi

34. Debito pubblico

34.a Articolazione per stati di previsione

Valori assoluti

Migliaia di euro

Programma		BENI E ATTIVITA' CULTURALI					ECONOMIA E FINANZE				
		2009 iniziale	2009 Assestato	2010	2011	2012	2009 iniziale	2009 Assestato	2010	2011	2012
1 Oneri per il servizio del debito statale	C	6.992	7.011	6.544	6.069	5.590	81.341.606	77.647.432	79.563.038	88.341.006	94.048.673
	R						0	0	121	128	135
2 Rimborsi del debito statale	R	8.809	8.282	8.749	9.224	9.703	215.200.662	215.249.562	258.543.848	224.319.435	215.862.186
Totale complessivo	C	6.992	7.011	6.544	6.069	5.590	81.341.606	77.647.432	79.563.038	88.341.006	94.048.673
	K										
	R	8.809	8.282	8.749	9.224	9.703	215.200.662	215.249.562	258.543.969	224.319.562	215.862.320
		15.800	15.293	15.293	15.293	15.293	296.542.268	292.896.994	338.107.007	312.660.568	309.910.993

C=corrente; K=capitale; R= rimborsi

34. Debito pubblico

34.b Effetti I e II Nota di variazioni

Valori assoluti

Migliaia di euro

Programma	2010				2011				2012				
	DLB 2010-2012 A.S. 1791	I Nota di variazioni	II Nota di variazioni	Bilancio 2010-2012 L. 192/2009	DLB 2010-2012 A.S. 1791	I Nota di variazioni	II Nota di variazioni	Bilancio 2010-2012 L. 192/2009	DLB 2010-2012 A.S. 1791	I Nota di variazioni	II Nota di variazioni	Bilancio 2010-2012 L. 192/2009	
1 Oneri per il servizio del debito statale	C	79.568.582	1.000	0	79.569.582	88.347.075	0	0	88.347.075	94.054.263	0	0	94.054.263
	R	121	0	0	121	128	0	0	128	135	0	0	135
2 Rimborsi del debito statale	R	258.552.596	0	0	258.552.596	224.328.659	0	0	224.328.659	215.871.889	0	0	215.871.889
Totale complessivo	C	79.568.582	1.000	0	79.569.582	88.347.075	0	0	88.347.075	94.054.263	0	0	94.054.263
	K R	258.552.717	0	0	258.552.717	224.328.787	0	0	224.328.787	215.872.023	0	0	215.872.023
		338.121.300	1.000	0	338.122.300	312.675.861	0	0	312.675.861	309.926.286	0	0	309.926.286

C=corrente; K=capitale; R= rimborsi

Il testo del presente dossier è disponibile in formato elettronico sulla url <http://www.senato.it/documentazione/bilancio>