

SENATO DELLA REPUBBLICA

— XVII LEGISLATURA —

N. 1699
TAB. 7
Annesso 19

DISEGNO DI LEGGE

presentato dal Ministro dell'economia e delle finanze
(PADOAN)

(V. stampato Camera n. 2680)

approvato dalla Camera dei deputati il 30 novembre 2014

*Trasmesso dal Presidente della Camera dei deputati alla Presidenza
il 30 novembre 2014*

**Bilancio di previsione dello Stato per l'anno finanziario 2015
e bilancio pluriennale per il triennio 2015-2017**

TABELLA n. 7

**Stato di previsione del Ministero dell'istruzione,
dell'università e della ricerca
per l'anno finanziario 2015 e per il triennio 2015-2017**

ANNESSE N. 19

CONTO CONSUNTIVO

**MUSEO STORICO DELLA FISICA
E CENTRO DI STUDI E RICERCHE « ENRICO FERMI »**

ESERCIZIO FINANZIARIO 2013

ANNESSO N. 19
allo stato di previsione del Ministero dell'istruzione,
dell'università e della ricerca
per l'anno finanziario 2015 e per il triennio 2015-2017

CONTO CONSUNTIVO

**MUSEO STORICO DELLA FISICA E CENTRO
DI STUDI E RICERCHE «ENRICO FERMI»**

ESERCIZIO FINANZIARIO 2013

RENDICONTO FINANZIARIO 2013

PARTE I - ENTRATE

PARTE II - USCITE

DELIBERA



Museo Storico della Fisica e Centro Studi e Ricerche Enrico Fermi

**DELIBERA N. 29(14)
24.04.2014**

Stralcio verbale seduta n. 4(14)

IL CONSIGLIO DI AMMINISTRAZIONE

ha adottato la seguente deliberazione n. 29(14) avente per oggetto:
"Approvazione Rendiconto Generale 2013".

Nella seduta del giorno 24 aprile 2014, di cui è indicato a margine il relativo verbale, sono presenti alla deliberazione:

- il Presidente: Professoressa Luisa CIFARELLI;
- i membri del Consiglio di Amministrazione: Prof. Enzo IAROCCI e Dr. Francesco TRISCARI BINONI;
- i membri del Collegio dei Revisori: Dr.sa Evelina BRANDOLINI, Dr. Giancarlo FILOCAMO, Dr. Alberto GIGLIOTTI;
- il Direttore amministrativo: Dr. Giancarlo RIGHINI.

Assiste il Dr. Tommaso BRANCATO, Magistrato della Corte dei Conti.

Il Direttore funge da Segretario verbalizzante.

VISTA la Legge 15 marzo 1999, n. 62 di trasformazione dell'Istituto di Fisica in Via Panisperna in Museo Storico della Fisica e Centro di Studi e Ricerche "Enrico Fermi";

VISTO il Decreto Interministeriale 5 gennaio 2000, n. 59, con il quale è stato adottato il "Regolamento recante istituzione del Museo";

VISTO il D. Lgs. 31.12.2009 n. 213 -recante "Riordino degli Enti di Ricerca" in attuazione dell'art. 1 della Legge 27.09.2007, n. 165,

VISTO lo Statuto del Centro Fermi, pubblicato in data 10.10.2012 sul sito web del MIUR;

VISTO il vigente Regolamento di Amministrazione, Finanza e Contabilità del Centro Fermi;

VISTO il Bilancio di previsione 2013 approvato il 26.10.2012 con deliberazione n. 44(12) e s.m.i.;

VISTA la proposta di Rendiconto Generale dell'esercizio finanziario 2013, comprendente lo stato di attuazione delle attività del 2013 e allegati relativi alla gestione di competenza, alla situazione dei residui attivi e passivi, all'avanzo di amministrazione, ai dati che riguardano il riepilogo per categorie delle entrate e delle uscite, al raccordo della situazione finanziaria con le disponibilità di fine anno dell'Istituto cassiere, al conto economico e al conto patrimoniale, alla situazione del personale;

VISTA la Relazione del Collegio dei Revisori dei Conti di cui al Verbale 2/2014 del 14.04.2014 ove, tra l'altro, si dà atto della corrispondenza tra il Rendiconto Generale 2013 e le scritture contabili e si esprime parere favorevole all'approvazione del conto consuntivo 2013;

SU PROPOSTA del Presidente;

tutto quanto sopra premesso, all'unanimità dei presenti

DELIBERA

Art. 1) Ai sensi dell'art. 38 del Regolamento di amministrazione, finanza e contabilità è approvato il Rendiconto Generale dell'esercizio finanziario 2013 nel testo allegato alla presente deliberazione, di cui costituisce parte integrante e sostanziale.

Art. 2) Ai sensi dell'art. 13, comma 2, del DM n. 59/2000 e dell'art. 30 del Regolamento di amministrazione, finanza e contabilità, la presente deliberazione è trasmessa per l'approvazione al Ministro dell'istruzione, dell'Università e della Ricerca Scientifica, nonché, per quanto di conoscenza e competenza, al Ministro dell'Economia e delle Finanze, al Dipartimento della Funzione Pubblica ed alla Corte dei Conti.

Il Segretario
Dr. Giancarlo Righini

Il Presidente
Professoressa Luisa Cifarelli

RELAZIONE DEL PRESIDENTE



MUSEO STORICO DELLA FISICA E CENTRO STUDI E RICERCHE "ENRICO FERMI"

Sede in Via Panisperna, 89/a – 00184 Roma
Sede provvisoria c/o Compendio Viminale – Pal. F. 00184 Roma
Cod. Fisc. 97214300580 - Partita IVA 06431991006

CONTO CONSUNTIVO 2013

Relazione del Presidente

In accordo con gli obiettivi istituzionali e con il Piano Triennale 2013-2015, l'attività svolta nel 2013 dal Museo Storico della Fisica e Centro Studi e Ricerche Enrico Fermi (nel seguito denominato Centro Fermi) è stata articolata su quattro linee principali:

1. Assegnazione di **Grants** per nuovi talenti e per ricercatori a livello Senior e Junior, al fine di indirizzarli verso ricerche originali e di valore interdisciplinare.
2. Realizzazione e promozione dei **Progetti Interdisciplinari** del Centro.
3. **Diffusione della Cultura Scientifica**, in particolare presso gli Istituti Scolastici Superiori, con la partecipazione di studenti e docenti al Progetto EEE (*Extreme Energy Events*) – La Scienza nelle Scuole.
4. Conservazione della **Memoria Storica**, attraverso il ripristino del Complesso Monumentale di Via Panisperna, di straordinario valore storico, da adibire in parte a **Museo**.

SINTESI DELLE ATTIVITÀ

1. L'obiettivo principale del Centro Fermi sin dalla sua istituzione è stato quello di indirizzare i giovani verso gli studi scientifici e in particolare verso la fisica, e di fornire ai più meritevoli l'opportunità di svolgere una attività di ricerca presso Università e Istituzioni di rilievo internazionale. Tale obiettivo è stato perseguito assegnando ogni anno un numero di *Grants* compatibile con la dotazione finanziaria del Centro (con la denominazione di *Grants* intendendo vari rapporti formali, dalle borse di studio agli incarichi di collaborazione e agli assegni di ricerca, spesso comparabili con le migliori borse post-doc europee). Nel 2013 sono stati pubblicati 10 bandi (nove per assegni di ricerca e uno per borse di studio), sono stati conferiti 2 nuovi *Grants* e sono stati rinnovati 22 *Grants* assegnati nei due anni precedenti; in totale, i titolari di *Grant* in attività nel 2013 sono stati 30 (- 4 rispetto al 2012).

I *Grants* del Centro Fermi sono assegnati sia su temi di ricerca individuali sia in connessione ai Progetti del Centro, e i titolari di *Grant* svolgono la loro attività presso sedi Universitarie e di Enti di Ricerca (CNR, INFN) sul territorio nazionale, e presso il CERN di Ginevra; nel 2013 le sedi erano:

- CNR, Istituto di Fisica Applicata Nello Carrara (Firenze) – 2 *Grants* –
- INFN, Laboratori Nazionali di Frascati (Roma) – 2 *Grants* –
- Scuola Normale Superiore (Pisa) – 1 *Grant* –
- Università di Bari – 1 *Grant* –
- Università di Bologna – 10 *Grants* –
- Università di Padova – 1 *Grant* –
- Università di Perugia – 1 *Grant* –
- Università di Roma La Sapienza – 7 *Grants* –

- Università di Roma Tor Vergata – 1 *Grant* –
 - Università di Salerno – 2 *Grants* –
 - Università di Torino – 2 *Grants* –
2. Nel 2013 sono stati portati avanti 15 Progetti Interdisciplinari, in collaborazione con 21 Centri ed Enti di Ricerca e Università, che hanno prodotto risultati scientifici di rilievo, presentati a varie Conferenze e documentati da pubblicazioni su Riviste Internazionali. Secondo il *database* ISI-Web of Science, i lavori pubblicati nel 2013, in cui almeno uno degli autori è un Grantista del Centro Fermi, sono stati 70 (rispetto ai 62 nel 2012 e ai 35 nel 2011); il totale di citazioni ricevute negli ultimi dieci anni (2004-2013) dalle pubblicazioni del Centro Fermi ha raggiunto il numero di 1.800, con una media di oltre 16 citazioni per pubblicazione. Sono stati svolti anche 7 Progetti Individuali, di cui 3 portati a conclusione nel corso del 2013. Gli Enti con i quali sono stati svolti programmi in collaborazione sono:
- European Organization for Nuclear Research (CERN) di Ginevra;
 - Consiglio Nazionale delle Ricerche (CNR);
 - Eidgenössische Technische Hochschule (ETH) di Zurigo;
 - Fondazione Ettore Majorana e Centro di Cultura Scientifica (FEMCCS) di Erice;
 - Fondazione Santa Lucia Istituto di Ricovero e Cura a Carattere Scientifico (IRCCS) di Roma;
 - Istituto Nazionale di Fisica Nucleare (INFN);
 - Istituto Superiore di Sanità;
 - Joint Institute for Nuclear Research (JINR) di Dubna;
 - Politecnico di Milano;
 - Scuola Normale Superiore di Pisa;
 - Università di Bari;
 - Università di Bologna;
 - Università di Catania;
 - Università di Lecce;
 - Università di Padova;
 - Università di Perugia;
 - Università di Pisa;
 - Università di Roma La Sapienza;
 - Università di Roma Tor Vergata;
 - Università di Salerno;
 - Università di Torino.
3. E' da sottolineare che nel 2013 è stata svolta anche l'attività relativa ai 3 Progetti Premiali approvati dal MIUR a seguito del Bando 2011 e finanziati con circa 300.000 €:
- Network funzionali cerebrali studiati con NMR
 - *Imaging* dosimetrico multisorgente real-time per adroterapia
 - Strutture risonanti per la rivelazione di biomarkers precursori della sepsi
- che hanno rappresentato una estensione dei progetti esistenti del Centro Fermi, relativi rispettivamente a TNIN – Risonanza Magnetica, Adroterapia, e Microrisonatori Ottici e Sensori Biofotonici.
4. E' proseguita la realizzazione di una rete di telescopi per raggi cosmici nel quadro del Progetto EEE, che a fine 2013 raccoglieva 39 Istituti Scolastici, distribuiti lungo tutto il territorio nazionale, con il coinvolgimento di centinaia di studenti e docenti, e il supporto di ricercatori del Centro Fermi, dell'INFN e del CERN di Ginevra. Nel corso dell'anno il Centro

ha ricevuto nuove richieste di adesione da più di 10 nuovi Istituti Scolastici, una parte dei quali entreranno a far parte della rete nel 2014.

5. E' stato seguito con attenzione il progresso dei lavori di ristrutturazione, iniziati alla fine del 2010, dello storico Complesso Monumentale di Via Panisperna, con l'obiettivo di renderlo disponibile per le attività istituzionali entro il biennio 2014-2015. In particolare è stato costituito un gruppo di lavoro, formato da fisici e storici della fisica, per definire i contenuti del Museo dedicato alla memoria e alle scoperte di Enrico Fermi, che sarà ospitato nel Complesso Monumentale.

I PROGETTI DEL CENTRO FERMI

Le attività di ricerca nel 2013 sono state condotte su 15 Progetti Interdisciplinari, di cui 7 si collocano in 5 Linee Strategiche:

1. EXTREME ENERGY EVENTS (EEE) – LA SCIENZA NELLE SCUOLE
2. QUARK-GLUON COLOURED WORLD (QGCW) – ALICE AND BEYOND
3. TECNOLOGIE NON INVASIVE PER LE NEUROSCIENZE (TNIN) – RISONANZA MAGNETICA
4. SISTEMA FOTOVOLTAICO A CONCENTRAZIONE AD ALTA EFFICIENZA
5. INTRINSICALLY SAFE REACTORS
6. BASI SCIENTIFICHE E TECNOLOGICHE DELLA METEO-CLIMATOLOGIA
7. STRUMENTI DI INDAGINE INNOVATIVI PER I BENI ARTISTICI E CULTURALI
8. ADROTERAPIA – INNOVATIVE NON INVASIVE IMAGING OF DOSE RELEASE IN HADRON THERAPY
9. SILENZIO COSMICO
10. MICRORISONATORI OTTICI E SENSORI BIOFOTONICI
11. BUCHI NERI ACUSTICI
12. COMPLESSITÀ: DALLE STRUTTURE NANOMETRICHE A QUELLE COSMICHE
13. PROBLEMI APERTI DELLA MECCANICA QUANTISTICA – SISTEMI DI RIVELATORI SSD E MODELLI DI RIDUZIONE DINAMICA
14. SIMULAZIONI MONTE CARLO PER APPLICAZIONI MULTIDISCIPLINARI
15. STORIA DELLA FISICA – L'ATTIVITÀ DI PIETRO BLASERNA, SCIENZIATO, DIRETTORE E PRESIDENTE

Due Linee Strategiche corrispondono ai progetti 1 e 2 della lista precedente; vi sono poi altre tre Linee Strategiche: Tecniche Avanzate per Applicazioni Biomediche (progetti 3, 8, 10), Energia (progetti 4, 5) e Ambiente e Patrimonio Culturale (progetti 6 e 7).

I PROGETTI INDIVIDUALI

Oltre ai Progetti Interdisciplinari sopra elencati, il Centro Fermi ha finanziato nel 2013 sette Progetti Individuali, tre dei quali (gli ultimi nella lista seguente) sono arrivati a conclusione entro l'anno:

- *Entanglement: From Small to Large Systems* [Università di Bari]
- *The Holographic Nature of Black Holes* [Università di Perugia]
- *Black Holes and Supersymmetry* [LNF INFN, Frascati]
- *Statistical Mechanics, Field Theory and Supercomputing* [Università di Roma Tor Vergata]
- *Dark Energy, Modified Gravity or the End of the Cosmological Principle* [Università di Padova]

- *Applied Holography* [Università di Torino]
- *On the Geometry of Fundamental Interactions: Arbitrary-Spin Particles in String Theory and Beyond* [Scuola Normale Superiore, Pisa]

Una descrizione dello stato dei Progetti e dei principali obiettivi raggiunti nel 2013 è presentata anche nel Piano Triennale di Attività 2014-2016.

| |
|------------------------------------|
| RISORSE UMANE E FINANZIARIE |
|------------------------------------|

La **Dotazione Organica** vigente nel 2013, suddivisa per livelli professionali, era la seguente:

| PROFILI PROFESSIONALI AREA AMMINISTRATIVA | PROFILI PROFESSIONALI AREA RICERCA |
|--|---------------------------------------|
| | 1 Tecnologo di II Livello |
| | 1 Tecnologo di III Livello |
| | 2 Ricercatori di III Livello |
| 1 Funzionario di Amministrazione di IV Livello | |
| 1 Collaboratore amministrativo di V Livello | |
| 1 Collaboratore amministrativo di VI Livello | |
| 1 Collaboratore amministrativo di VII Livello | |

Rispetto al 2012, a seguito del taglio operato in applicazione dell'art. 2, comma 1, del D.L. 95/2012 convertito dalla legge 7 agosto 2012, n. 135, è stato perso un posto di Collaboratore Tecnico Enti di Ricerca.

Degli 8 posti in Pianta Organica, nel 2013 risultavano ricoperte soltanto 5 posizioni: Tecnologo di II Livello, Ricercatore di III Livello, Funzionario di Amministrazione di IV Livello, Collaboratore amministrativo di V Livello, Collaboratore amministrativo di VII livello. Inoltre, a partire dall'1/9/2013 il Funzionario di amministrazione è in aspettativa senza assegni fino al 31.8.2015.

Per quanto riguarda le **risorse finanziarie**, il Centro Fermi per l'anno 2013 ha ricevuto dal MIUR soltanto il contributo ordinario di funzionamento pari ad **1.843.346,77 €**, ed è rimasto in attesa di conoscere l'esito dei Progetti Premiali che il Centro aveva presentato in risposta al bando 2012 del MIUR stesso.

| |
|------------------------------------|
| ANALISI DELLE VOCI DI SPESA |
|------------------------------------|

Le principali voci di spesa del Centro Fermi nel 2013 sono riferite alle attività di ricerca e formazione, secondo quanto riportato nella tabella seguente, e ammontano a **1.319.404,37 €**.

| | IMPEGNI DI SPESA 2013 (€) |
|---|--------------------------------------|
| Progetti di ricerca (materiale di consumo, incarichi e borse assegnati ai Progetti) | 821.191,79 |
| Assegni di ricerca (su progetti interdisciplinari e individuali) | 265.729,49 |
| Strumentazione per la ricerca | 192.010,09 |
| Diffusione della cultura scientifica, altre iniziative, borse di studio per studenti | 40.473,00 |

Tali spese vanno ad aggiungersi ai costi del personale e a quelle per il funzionamento dell'Ente. Il totale di spesa per il personale in attività di servizio, pari a **199.700,00 €**, e per gli oneri sociali, pari a **185.921,83 €**, è inferiore rispetto al 2012.

Infine, la spesa sostenuta per la gestione dell'Ente, che si riferisce alle spese per gli Organi (inferiore rispetto al 2012) e per il funzionamento degli Uffici, è pari in totale a **213.900,95 €**, così suddivisa:

| | IMPEGNI DI SPESA 2013 (€) |
|--|----------------------------------|
| Organi (indennità, gettoni, rimborsi viaggi) | 66.427,57 |
| Servizi (include incarichi e prestazioni occasionali), facile consumo, mobili e macchine da ufficio per funzionamento | 147.473,38 |

Nota conclusiva

Sulla base delle relazioni di attività sui singoli Progetti e della documentazione presentata dai ricercatori titolari dei *Grants* del Centro Fermi, si può senz'altro affermare che il finanziamento del Ministero dell'Istruzione, Università e Ricerca è stato utilizzato al meglio, investendo nella ricerca scientifica interdisciplinare di livello internazionale, nella formazione dei giovani ricercatori in fisica, realizzando azioni di promozione e divulgazione scientifica, e infine ottenendo una produzione scientifica di tutto rilievo.

Il totale delle uscite impegnate nell'esercizio finanziario 2013 è pari a 1.938.511,05 €, al netto delle partite di giro. La differenza rispetto alle entrate accertate (pari a 1.843.346,77 €) ha trovato copertura nel parziale utilizzo dell'avanzo di amministrazione accertato al 31/12/2012 (pari a 549.930,96 €).

Analizzando in dettaglio il consuntivo di spesa dell'Ente nel 2013, viene confermata la snellezza amministrativa del Centro Fermi, che ha dedicato la maggior parte delle sue risorse (quasi il 70%) alla Ricerca Scientifica e alla formazione di giovani ricercatori; la distribuzione percentuale delle principali voci di impegno di spesa, che è anche mostrata nel diagramma a torta, è la seguente:

| | | |
|--|---|-------|
| - Ricerca scientifica e formazione: 1.319.404,37 € | → | 68,1% |
| - Personale: 199.700,00 € | → | 10,3% |
| - Oneri tributari e previdenziali: 185.921,83 € | → | 9,6% |
| - Servizi e funzionamento degli uffici: 147.473,38 € | → | 7,6% |
| - Organi dell'Ente: 66.427,57 € | → | 3,4% |
| - Altre spese (incluse quelle per il costituendo Museo): 19.583,90 € | → | 1,0% |

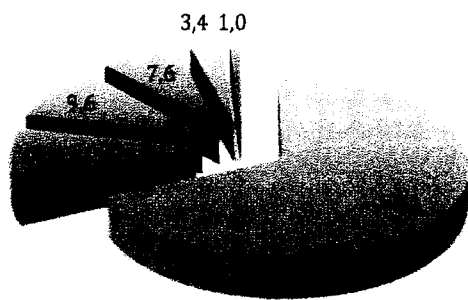

- Ricerca scientifica e formazione
- * Personale
- Oneri tributari e previdenziali
- Funzionamento degli uffici
- Organi dell'Ente
- * Altre spese

Distribuzione percentuale degli impegni di spesa nell'esercizio 2013.

Il grafico a torta va letto in senso orario, partendo dalla ricerca scientifica, che costituisce quasi il 70% del totale.

Roma, 18 aprile 2014

IL PRESIDENTE
Professoressa Luisa Cifarelli

RELAZIONE FINANZIARIA

RAPPRESENTAZIONE ANALITICA E COMMENTATA DEI MOVIMENTI ESEGUITI NEL CORSO DELL'ESERCIZIO 2013

Si trascrive qui di seguito il rendiconto del Consuntivo 2013, raffrontato con il Bilancio di Previsione 2013, comprensivo della contabilità dei residui, con la descrizione completa dei movimenti delle entrate accertate e riscosse, degli impegni assunti e pagati, nonché del risultato di gestione, il tutto riportato nei seguenti allegati:

Rendiconto Finanziario Entrate: riguarda le entrate suddivise per titoli, categorie e capitoli, per la gestione di competenza, per la gestione dei residui e per le partite di giro con assenza di movimenti di entrata in conto capitale.

Rendiconto Finanziario spese: riporta le spese, suddivise per titoli, categorie e capitoli, per la gestione di competenza delle spese di funzionamento e servizi generali, per le spese in conto capitale e quelle per partite di giro, nonché i residui dell'esercizio in corso e degli anni precedenti.

Situazione Amministrativa: vi è rappresentata la situazione finanziaria dei movimenti di cassa con la giustificazione del fondo disponibile al 31/12/2013, nonché la dimostrazione dell'avanzo di amministrazione dell'esercizio 2013.

Situazione dei residui degli anni precedenti: vi sono riportati i movimenti finanziari effettuati sui residui passivi ed attivi degli anni precedenti.

Conto Economico: rappresenta i movimenti delle entrate accertate e quello degli impegni di spesa, nonché le partite non finanziarie quali ammortamenti, chiudendo con un avanzo o disavanzo.

Situazione Patrimoniale: analizza le risorse dell'esercizio, gli investimenti e gli ammortamenti eseguiti, le disponibilità in atto, nonché i residui attivi e passivi che costituiscono impegni di pagamento ed accertamenti di entrata, determinando oltre all'avanzo economico anche il patrimonio netto dell'Ente risultante alla data del 31/12/2013.

Situazione del personale dipendente: vengono forniti i dati relativi ai movimenti del costo del personale dipendente dell'Ente, con l'indicazione dei relativi contributi ai fini previdenziali e delle ritenute fiscali operate su modello della Pubblica Amministrazione.

PARTE I – ENTRATE

Le entrate accertate ed incassate nel 2013 sono state complessivamente di € 2.071.801,99 (di cui € 228.455,22 dovute a partite di giro).

Le entrate correnti accertate ed incassate sono pari ad € 1.843.346,77 e sono suddivise nei seguenti capitoli:

- Capitolo 1.0 (contributi ordinari MIUR): € 1.843.346,00 provenienti dal contributo ordinario annuale del Ministero dell'Istruzione, Università e Ricerca (MIUR)
- Capitolo 4.0 (interessi attivi e proventi finanziari): € 0,77

Le entrate per partite di giro sono state accertate ed incassate per € 228.455,22 suddivise nei seguenti capitoli:

- Capitolo 8.0 (ritenute erariali a carico del lavoratore): € 172.554,94 a fronte di una previsione pari ad € 300.000,00.
- Capitolo 9.0 (ritenute previdenziali e assistenziali a carico del lavoratore): € 52.900,28 a fronte di una previsione pari ad € 100.000,00.
- Capitolo 10.0 (anticipazione spese minute): € 3.000,00 per fondo spese minute, reintegrate secondo le necessità.

PARTE II – USCITE

1.1. – TITOLO I – USCITE CORRENTI

1.1.1 – FUNZIONAMENTO

1.1.1.1 – USCITE PER GLI ORGANI DELL'ENTE

Lo stanziamento di bilancio è stato di € 82.164,00 (invariato rispetto alle previsioni iniziali). Sono stati assunti impegni per € 66.427,57 di cui pagati € 64.723,77 e rimasti da pagare € 1.703,80. Tale somma costituisce i residui passivi dell'esercizio. Durante l'esercizio sono stati pagati, a saldo dei residui degli anni precedenti, € 5.984,31.

Le economie 2013 risultano pari ad € 15.736,43.

Di seguito e per i singoli capitoli si evidenziano le risultanze di cui sopra.

CAPITOLO 5.1 INDENNITA'

Lo stanziamento di bilancio è stato di € 30.564,00 (invariato rispetto alle previsioni iniziali). In ottemperanza all'art. 6, comma 5 del D.L. 78/2010, convertito dalla legge n. 122/2010, gli organi amministrativi e quelli di controllo, nonché il collegio dei revisori, sono costituiti da un numero non superiore, rispettivamente, a cinque e a tre componenti.

Le indennità erogate sono state ridotte del 10% in ottemperanza all'art. 6, comma 3 del D.L. n. 78/2010, convertito dalla legge n. 122/2010. Tale riduzione di spesa è stata accantonata nel capitolo 9.1 e versata nei termini di legge.

Sono stati assunti impegni per € 30.564,00, interamente pagati nel corso dell'esercizio finanziario. Durante l'esercizio sono stati pagati, a saldo dei residui degli anni precedenti, € 2.376,00.

CAPITOLO 5.2 GETTONI DI PRESENZA

Lo stanziamento di bilancio è stato di € 21.600,00 (invariato rispetto alle previsioni iniziali) e si riferisce ai gettoni di presenza per la partecipazione alle sedute del C.d.A. di cui alla deliberazione n. 9 del 04/04/2001.

L'ammontare dei gettoni di presenza erogati è stato ridotto del 10% in ottemperanza all'art. 6, comma 3 del D.L. n. 78/2010, convertito dalla legge n. 122/2010. Tale riduzione di spesa è stata accantonata nel capitolo 9.1 e versata nei termini di legge.

Sono stati assunti impegni per € 14.581,24, interamente pagati nel corso dell'esercizio finanziario. Durante l'esercizio sono stati pagati, a saldo dei residui degli anni precedenti, € 2.352,66.

Le economie 2013 sul capitolo sono pari ad € 7.018,76.

CAPITOLO 5.3 SPESE CONNESSE AI COMPITI DEGLI ORGANI

Lo stanziamento di bilancio è stato di € 30.000,00 (invariato rispetto alle previsioni iniziali) e si riferisce alle spese relative a rimborsi viaggi e trasferte, connesse alle sedute del C.d.A.

Sono stati assunti impegni per € 21.282,33, di cui pagati € 19.578,53 e rimasti da pagare € 1.703,80. Tale somma costituisce i residui passivi dell'esercizio.

Durante l'esercizio sono stati pagati, a saldo dei residui degli anni precedenti, € 1.255,65.

Le economie 2013 sul capitolo sono pari ad € 8.717,67.

1.1.1.2 – ONERI PER IL PERSONALE IN ATTIVITA' DI SERVIZIO

Lo stanziamento di bilancio è stato di € 213.500,00 (invariato rispetto alle previsioni iniziali).

Sono stati assunti impegni per € 199.700,00, di cui pagati € 199.604,86 e rimasti da pagare € 95,14. Tale somma costituisce i residui passivi dell'esercizio.

Le economie 2013 risultano pari ad € 13.800,00.

La spesa riguarda il seguente personale a tempo indeterminato, vincitore di concorso, così composto:

| | |
|---|---|
| 1 | Tecnologo di II livello |
| 1 | Ricercatore di III livello |
| 1 | Funzionario di Amministrazione di IV livello |
| 1 | Collaboratore di Amministrazione di V livello |
| 1 | Collaboratore di Amministrazione di VII livello |

Di seguito e per i singoli capitoli, si evidenziano le risultanze di cui sopra.

**CAPITOLO 1.0
SPESE PER IL PERSONALE**

Lo stanziamento di bilancio è stato di € 155.000,00 (invariato rispetto alle previsioni iniziali). Sono stati assunti impegni per € 151.502,86, interamente pagati nel corso dell'esercizio. Le economie 2013 sul capitolo sono pari ad € 3.497,14.

**CAPITOLO 1.1
FONDO SALARIO ACCESSORIO**

Lo stanziamento di bilancio è stato di € 41.000,00 (invariato rispetto alle previsioni iniziali). Sono stati assunti impegni per € 41.000,00, interamente pagati nel corso dell'esercizio finanziario.

**CAPITOLO 2.0
ONERI PER IL PERSONALE**

Lo stanziamento di bilancio è stato di € 9.000,00 (invariato rispetto alle previsioni iniziali). Sono stati assunti impegni per € 5.983,44, interamente pagati nel corso dell'esercizio. Le somme spese riguardano i rimborsi dei buoni pasto per il personale in servizio. Le economie 2013 sul capitolo sono pari ad € 3.016,56.

**CAPITOLO 3.0
MISSIONI DEL PERSONALE**

Lo stanziamento di bilancio è stato di € 5.000,00 (invariato rispetto alle previsioni iniziali). Sono stati assunti impegni per € 814,40, di cui pagati € 719,26 e rimasti da pagare € 95,14. Le economie 2013 sul capitolo sono pari ad € 4.185,60.

**CAPITOLO 9.0
AGGIORNAMENTO PROFESSIONALE DEL PERSONALE**

Lo stanziamento di bilancio è stato di € 3.500,00 (invariato rispetto alle previsioni iniziali). Lo stanziamento di spesa è stato ridotto del 50% in ottemperanza all'art. 6, comma 13 del D.L. n. 78/2010, convertito dalla legge n. 122/2010. Tale riduzione di spesa è stata accantonata nel capitolo 9.1 e versata nei termini di legge. Sono stati assunti impegni per € 399,30, interamente pagati nel corso dell'esercizio. Le economie 2013 sul capitolo sono pari ad € 3.100,70.

1.1.1.3 – USCITE PER L'ACQUISTO DI BENI DI CONSUMO E DI SERVIZI

Lo stanziamento di bilancio è stato di € 183.000,00 (inizialmente previsto in € 146.000,00 e rettificato in sede di variazione con l'aumento di € 37.000,00). Sono stati assunti impegni per € 135.233,53 di cui pagati € 124.389,38 e rimasti da pagare € 10.844,15. Tale somma costituisce i residui passivi dell'esercizio. Durante l'esercizio sono stati pagati, a saldo dei residui dei precedenti anni, € 9.124,19. Le economie 2013 risultano pari ad € 47.766,47 e sono dovute ai tempi più lunghi del previsto per la procedura di individuazione dei fornitori di alcuni beni di consumo. Di seguito e per i singoli capitoli, si evidenziano le risultanze di cui sopra.

CAPITOLO 4.0

SPESE PER INCARICHI E PRESTAZIONI PROFESSIONALI ANCHE OCCASIONALI

Lo stanziamento di bilancio è stato di € 75.000,00 (inizialmente previsto in € 45.000,00 e rettificato in sede di variazione di bilancio con l'aumento di € 30.000,00).

Sono stati assunti impegni per € 57.959,92, riferiti al costo degli incarichi di Direttore Amministrativo, di Direttore della Struttura di Ricerca e di tre prestazioni occasionali, di cui pagati € 52.959,92 e rimasti da pagare € 5.000,00.

Tale somma costituisce i residui passivi dell'esercizio.

Durante l'esercizio sono stati pagati, a saldo dei residui dei precedenti anni, € 3.686,79.

Le economie 2013 sul capitolo sono pari ad € 17.040,08.

CAPITOLO 6.0

MATERIALE PER IL FUNZIONAMENTO (materiali di consumo, cancelleria, ecc.)

Lo stanziamento di bilancio è stato di € 29.000,00 (invariato rispetto alle previsioni iniziali).

Sono stati assunti impegni per € 16.174,80, interamente pagati nel corso dell'esercizio finanziario.

Durante l'esercizio sono stati pagati € 633,70, a saldo dei residui dei precedenti anni.

Le spese si riferiscono alle esigenze di funzionamento dell'Ente (forniture di cancelleria, di altri beni di facile consumo anche informatico, spese postali ecc.).

Le economie 2013 sul capitolo sono pari ad € 12.825,20.

CAPITOLO 6.1

SERVIZI E ASSISTENZA PER IL FUNZIONAMENTO

Lo stanziamento di bilancio è stato di € 52.000,00 (inizialmente previsto in € 45.000,00 e rettificato in sede di variazione di bilancio con l'aumento di € 7.000,00) e si riferisce alle spese necessarie al supporto e all'assistenza sistemistica per i programmi di gestione informatica della contabilità (mandati di pagamento, missioni, inventario, delibere), al noleggio delle apparecchiature d'ufficio e all'assistenza informatica, con interventi in sede, per il server e la strumentazione elettronica della Sede del Centro e per l'assistenza in materia normativa, contabile e fiscale, in tema di lavoro dipendente e assimilato.

Sono stati assunti impegni per € 51.507,94, di cui pagati € 45.783,19 e rimasti da pagare € 5.724,75.

Tale somma costituisce i residui passivi dell'esercizio.

Nel corso dell'esercizio sono stati pagati, a saldo dei residui dei precedenti anni, € 4.803,70.

Le economie 2013 sul capitolo sono pari ad € 492,06.

CAPITOLO 8.0

COLLEGAMENTI TELEMATICI ED UTENZE VARIE

Lo stanziamento di bilancio è stato di € 27.000,00 (invariato rispetto alle previsioni iniziali), per collegamenti telematici, spese telefoniche ed elettricità.

Si sottolinea una significativa riduzione delle spese telefoniche rispetto all'esercizio precedente.

Sono stati assunti impegni per € 9.590,87, di cui pagati € 9.471,47 e rimasti da pagare € 119,40.

Tale somma costituisce i residui passivi dell'esercizio.

Le economie 2013 sul capitolo sono pari ad € 17.409,13.

1.1.2 – INTERVENTI DIVERSI

1.1.2.1 – USCITE PER PRESTAZIONI ISTITUZIONALI

Lo stanziamento di bilancio è stato di € 1.240.143,06 (inizialmente previsto in € 1.151.000,00 e rettificato in sede di variazione con l'aumento di € 89.143,06).

Sono stati assunti impegni per € 1.127.394,28, di cui pagati € 1.021.553,58 e rimasti da pagare € 105.840,70. Tale importo rappresenta i residui passivi dell'esercizio, che vanno ad aggiungersi a quelli dei precedenti anni, pari ad € 21.913,21, per un totale di € 127.753,91.

Durante l'esercizio sono stati pagati parte dei residui degli esercizi precedenti per € 84.820,88.

Le economie 2013 sulla categoria risultano pari ad € 112.748,78.
Di seguito e per i singoli capitoli si evidenziano le risultanze di cui sopra.

**CAPITOLO 10.0
RICERCA SCIENTIFICA**

Riguarda le spese per contratti di collaborazione e borse di studio (Grants) per n. 12 giovani ricercatori, per il materiale di consumo (software, materiale da laboratorio) e per brevi missioni nell'ambito dei Progetti Interdisciplinari, descritti nel Piano Triennale 2013 – 2015 e previsti in collaborazione con Università ed altri Enti di ricerca.

I progetti condotti nel 2013 e che, salvo il Progetto sulle Simulazioni Monte Carlo, trovano prosecuzione nel 2014 sono i seguenti 14:

| PROGETTO | ISTITUZIONE |
|---|---|
| Extreme Energy Events | CERN (Ginevra), INFN, varie Università |
| Quark Gluon Coloured World – ALICE and Beyond | Università di Bologna e CERN (Ginevra) |
| Tecnologie Non Invasive per le Neuroscienze | Università di Roma "La Sapienza" e "Fondazione Santa Lucia" |
| Energia - Fotovoltaico e Concentrazione – Sistemi ad Alta efficienza per la Produzione di Energia Elettrica - Sistemi Intrinsecamente Sicuri – Accelerator Driven System (ADS) for Research on Nuclear Technology | Università di Padova Università di Genova |
| Ambiente e Patrimonio Culturale | Università di Bologna |
| Adroterapia – Innovative non invasive imaging of dose release in hadrontherapy | INFN e Università di Roma "La Sapienza" |
| Silenzio Cosmico | Istituto Superiore di Sanità |
| Microrisonatori Ottici e Sensori Biofotonici | Istituto di Fisica Applicata Nello Carrara – C.N.R. |
| Buchi Neri Acustici | Università di Bologna |
| Complessità: dalle strutture nanometriche a quelle cosmiche | Università di Roma "La Sapienza" |
| Problemi aperti in meccanica quantistica | INFN |
| Simulazioni Monte Carlo per applicazioni multidisciplinari | CERN (Ginevra) |
| Storia della fisica: l'attività di Pietro Blaserna, scienziato, direttore e presidente | Università di Bologna |

Lo stanziamento di bilancio è stato di € 839.000,00 (inizialmente previsto in € 599.000,00 e rettificato in sede di variazione con l'aumento di € 240.000,00).

Sono stati assunti impegni pari ad € 821.191,79, di cui pagati € 728.351,09 e rimasti da pagare € 92.840,70. Tale importo rappresenta i residui passivi dell'esercizio.

Durante l'esercizio sono stati pagati, a saldo dei residui degli esercizi precedenti, € 43.183,93.

Le economie 2013 sul capitolo sono pari ad € 17.808,21.

**CAPITOLO 11.0
ASSEGNI DI RICERCA**

Lo stanziamento di bilancio è stato di € 280.000,00 (inizialmente previsto in € 520.000,00 e rettificato in sede di variazione con la diminuzione di € 240.000,00).

Sono stati assunti impegni per € 265.729,49, a copertura degli assegni per 11 giovani ricercatori, interamente pagati nel corso dell'esercizio finanziario.

Durante l'esercizio sono stati pagati, a saldo dei residui degli esercizi precedenti, € 6.455,64.

Le economie 2013 sul capitolo sono pari ad € 14.270,51.

**CAPITOLO 12.0
DIFFUSIONE DELLA CULTURA SCIENTIFICA**

Lo stanziamento di bilancio è stato di € 70.000,00 (inizialmente previsto in € 16.000,00 e rettificato in sede di variazione con l'aumento di € 54.000,00).

Sono stati assunti impegni pari ad € 8.523,00, di cui pagati € 5.523,00 e rimasti da pagare € 3.000,00 che vanno ad aggiungersi a quelli dei precedenti anni, pari ad € 21.913,21, per un totale di € 24.913,21.

Durante l'esercizio sono stati pagati parte dei residui dei precedenti anni per € 30.782,11.

Le economie 2013 sul capitolo sono pari ad € 61.477,00, dovute principalmente ad un ritardo nella procedura per l'allestimento della mostra su Enrico Fermi.

CAPITOLO 13.0

INIZIATIVE SCIENTIFICHE E CULTURALI

Lo stanziamento di bilancio è stato di € 10.000,00 (inizialmente previsto in € 6.000,00 e rettificato in sede di variazione di bilancio con l'incremento di € 4.000,00).

Sono stati assunti impegni per € 1.000,00, interamente pagati nel corso dell'esercizio.

Durante l'esercizio sono stati pagati, a saldo dei residui degli anni precedenti, € 4.399,20.

Le economie 2013 sul capitolo sono pari ad € 9.000,00.

CAPITOLO 14.0

BORSE DI STUDIO E CONTRIBUTI PER STUDENTI DELLE SCUOLE MEDIE SUPERIORI

Lo stanziamento di bilancio è stato di € 41.143,06 (inizialmente previsto in € 10.000,00 e rettificato in sede di variazione di bilancio con l'incremento di € 31.143,06).

L'obiettivo è di assegnare borse di studio a studenti (nelle Scuole partecipanti al Progetto EEE o nei corsi di laurea in fisica) e a neo-laureati, per aiutarli ad avvicinarsi alla ricerca nel campo delle scienze fisiche e per sostenere la partecipazione a corsi e convegni. Sono stati assunti impegni pari ad € 30.950,00, di cui pagati € 20.950,00 e rimasti da pagare € 10.000,00.

Tale importo rappresenta i residui passivi dell'esercizio.

Le economie 2013 sul capitolo sono pari ad € 10.193,06.

1.1.2.4 – ONERI TRIBUTARI

CAPITOLO 7.0

ONERI TRIBUTARI E PREVIDENZIALI

Lo stanziamento di bilancio è stato di € 240.000,00 (invariato rispetto alle previsioni iniziali) per oneri tributari e previdenziali a carico dell'Ente (IRAP e INPS), calcolati sugli emolumenti corrisposti ai collaboratori, ai dipendenti e sulle indennità erogate.

Sono stati assunti impegni per € 185.921,83, di cui pagati € 165.553,53 e rimasti da pagare € 20.368,30. Tale importo rappresenta i residui passivi dell'esercizio.

Durante l'esercizio sono stati pagati, a saldo dei residui dei precedenti anni, € 23.456,43.

Le economie 2013 sul capitolo sono pari ad € 54.078,17.

1.1.2.6 – USCITE NON CLASSIFICABILI IN ALTRE VOCI

CAPITOLO 9.1

RESTITUZIONI D.L. 78/2010, ART. 6, COMMA 3 E 13

Lo stanziamento di bilancio è stato di € 9.296,00 ed è costituito dagli accantonamenti provenienti dai capitoli di spesa n. 5.1 (Indennità) – 5.2 (Gettoni di presenza) – 9 (Aggiornamento professionale del personale).

Tali accantonamenti sono stati effettuati nel rispetto del D.L. 31 maggio 2010, n. 78 (art. 6, comma 3 – 5 – 13), convertito dalla legge n. 122/2010, recante misure urgenti in materia di stabilizzazione finanziaria e di competitività economica.

Sono stati assunti impegni per € 9.296,00, interamente pagati nei termini di legge con il mandato di pagamento n° 743.

CAPITOLO 9.2
RESTITUZIONI D.L. 228/2012, ART. 6, COMMA 141 E 142

Lo stanziamento di bilancio è stato di € 10.287,90 ed è costituito dagli accantonamenti effettuati ai sensi della legge 228/2012, art. 1, comma 141 e 142 – limitazioni all'acquisto di mobili e arredi. Sono stati assunti impegni per € 10.287,90, interamente pagati nei termini di legge con il mandato di pagamento n° 491.

1.1.5 – ACCANTONAMENTO A FONDO RISCHI ED ONERI

1.1.5.1 – FONDO DI RISERVA

CAPITOLO 15.0
FONDO DI RISERVA

Lo stanziamento di bilancio è stato di € 56.433,40 (invariato rispetto alle previsioni iniziali). Tale fondo non è stato utilizzato e rimane nei limiti del 3% delle uscite previste ad esclusione delle partite di giro.

1.2 – TITOLO II – USCITE IN CONTO CAPITALE

1.2.1 – INVESTIMENTI

1.2.1.2 – ACQUISIZIONE DI IMMOBILIZZAZIONI TECNICHE

Lo stanziamento di bilancio è stato di € 323.500,00 (inizialmente previsto in € 112.000,00 e rettificato in sede di variazione con l'aumento di € 211.500,00).

Sono stati assunti impegni per € 204.249,94, di cui pagati € 157.170,18 e rimasti da pagare € 47.079,76. Tale importo fa parte dei residui passivi dell'esercizio, che vanno ad aggiungersi a quelli dei precedenti di € 1.389.698,44 per un totale di € 1.436.778,20.

Durante l'esercizio sono stati pagati residui dei precedenti anni per € 85.338,46.

Le economie 2013 sulla categoria di spesa risultano di € 119.250,06.

Di seguito e per i singoli capitoli si riepilogano le risultanze di cui sopra.

CAPITOLO 16.0
RISTRUTTURAZIONE DEL COMPLESSO MONUMENTALE E. FERMI

Lo stanziamento è stato di € 50.000,00 (rettificato in sede di variazione con l'incremento di Euro 50.000,00).

Successivamente, gli impegni aggiuntivi previsti non sono stati utilizzati, a causa di un ritardo nella definizione delle attrezzature audiovisive da inserire nel Museo e da utilizzare temporaneamente nella mostra su Enrico Fermi.

Nel corso dell'esercizio sono stati pagati residui dei precedenti anni per € 25.886,78, rimangono a residui € 1.389.698,44.

Questi residui sono accantonati per essere utilizzati per l'allestimento del Museo al momento della consegna della Palazzina. La destinazione di questi fondi è stata ribadita dal Provveditore del Lazio alle OOPP, con nota n. 177/04 del 07/01/2004, coerentemente con la Convenzione stipulata nel 2001 tra il Centro e il Provveditorato del Lazio alle OOPP.

Le economie 2013 sul capitolo di spesa sono pari ad € 50.000,00.

CAPITOLO 17.0
ACQUISTO DI IMMOBILIZZAZIONI MATERIALI, IMMATERIALI PER LA RICERCA

Lo stanziamento è stato di € 258.000,00 (inizialmente previsto in € 100.000,00 e rettificato in sede di variazione con l'incremento di € 158.000,00).

Sono stati assunti impegni per € 192.010,09, di cui pagati € 149.612,15 e rimasti da pagare € 42.397,94.

Tale importo costituisce i residui passivi dell'esercizio.

Nel corso dell'esercizio sono stati effettuati pagamenti, a saldo di residui degli anni precedenti, per € 58.630,55.

Le economie 2013 sul capitolo di spesa sono pari ad € 65.989,91 e sono dovute principalmente ai tempi più lunghi del previsto per l'individuazione dei fornitori di alcune strumentazioni necessarie per il progetto EEE.

CAPITOLO 18.0
ACQUISTO MOBILI E ARREDI

Lo stanziamento di bilancio è stato di € 2.500,00 (invariato rispetto alle previsioni iniziali). Sono stati assunti impegni per € 2.042,85, interamente pagati nel corso dell'esercizio finanziario. Durante l'esercizio sono stati pagati, a saldo dei residui degli anni precedenti, € 821,13. Le economie 2013 sul capitolo sono pari ad € 457,15.

CAPITOLO 18.1
ACQUISTO ATTREZZATURE

Lo stanziamento di bilancio è stato di € 11.000,00 (inizialmente previsto in € 7.500,00 e rettificato in sede di variazione con l'incremento di € 3.500,00). Sono stati assunti impegni per € 10.197,00, di cui pagati € 5.515,18 e rimasti da pagare Euro 4.681,82. Le economie 2013 sul capitolo sono pari ad € 803,00.

CAPITOLO 19.0
ACQUISTO MATERIALE PER LA DIFFUSIONE DELLA CULTURA SCIENTIFICA
Lo stanziamento di bilancio è stato di € 2.000,00 (invariato rispetto alla previsione iniziale). Non sono stati assunti impegni. Le economie 2013 sul capitolo sono pari ad € 2.000,00.

1.3 – TITOLO III – GESTIONI SPECIALI

1.3.1 – GESTIONI SPECIALI

1.3.1.1 – GESTIONI SPECIALI

Durante l'esercizio sono stati pagati, a saldo dei residui degli anni precedenti, € 147.948,38. Rimangono residui per € 156.551,62. Di seguito e per i singoli capitoli si riepilogano le risultanze di cui sopra.

CAPITOLO 23.0
USCITE REALIZZAZIONE PROGETTO PREMIALE 1

Nel corso dell'esercizio finanziario sono stati pagati parte dei residui dei precedenti anni per € 11.233,40. Rimangono residui per € 92.099,60.

CAPITOLO 24.0
USCITE REALIZZAZIONE PROGETTO PREMIALE 2

Nel corso dell'esercizio finanziario sono stati pagati parte dei residui dei precedenti anni per € 82.676,07. Rimangono residui per € 17.823,93.

CAPITOLO 25.0
USCITE REALIZZAZIONE PROGETTO PREMIALE 3

Nel corso dell'esercizio finanziario sono stati pagati parte dei residui dei precedenti anni per € 54.038,91. Rimangono residui per € 46.628,09.

1.4 – TITOLO IV – PARTITE DI GIRO

1.4.1 – USCITE AVENTI NATURA DI PARTITE DI GIRO

1.4.1.1 – USCITE AVENTI NATURA DI PARTITE DI GIRO

I capitoli 20.0 – 21.0 – 22.0 hanno interessato le ritenute, erariali e previdenziali, effettuate a carico dei dipendenti e dei collaboratori, nonché il fondo delle spese minute.

Lo stanziamento di bilancio è stato di € 403.000,00 (invariato rispetto alle previsioni iniziali).

Sono stati assunti impegni per € 228.455,22, di cui pagati € 201.212,73 e rimasti da pagare € 27.242,49. Tale importo fa parte dei residui passivi dell'esercizio.

Durante l'esercizio sono stati pagati, a saldo dei residui degli esercizi precedenti, € 34.739,08.

Le economie 2013 sul capitolo sono pari ad € 174.544,78.

CAPITOLO 20.0

RITENUTE ERARIALI

Lo stanziamento di bilancio è stato di € 300.000,00 (invariato rispetto alle previsioni iniziali). Sono stati assunti impegni per € 172.554,94, di cui pagati € 150.764,99 e rimasti da pagare € 21.789,95 (importo regolarmente pagato con F24). Tale importo costituisce i residui passivi dell'esercizio.

Durante l'esercizio sono stati pagati, a saldo dei residui degli esercizi precedenti, € 26.840,70.

Le economie 2013 sul capitolo risultano di € 127.445,06.

CAPITOLO 21.0

RITENUTE PREVIDENZIALI ED ASSISTENZIALI

Lo stanziamento di bilancio è stato di € 100.000,00 (invariato rispetto alle previsioni iniziali).

Sono stati assunti impegni per € 52.900,28, di cui pagati nell'esercizio € 47.447,74 e rimasti da pagare € 5.452,54 (importo regolarmente pagato con F24). Tale importo costituisce i residui passivi dell'esercizio. Durante l'esercizio sono stati pagati, a saldo dei residui degli esercizi precedenti, € 7.898,38.

Le economie 2013 sul capitolo sono pari ad € 47.099,72.

CAPITOLO 22.0

FONDO SPESE MINUTE

Fa riferimento alle spese effettuate con scarico delle piccole spese sui vari capitoli senza residui a fine anno.

NOTA INTEGRATIVA SUL CONTO CONSUNTIVO DELL'ANNO 2013

Gli elaborati che rappresentano l'andamento finanziario ed economico dell'esercizio 2013 sono stati predisposti secondo le prescrizioni di cui all'art. 2427 c.c. con le note e le spiegazioni circa i dati riportati sia sul Conto economico, redatto in base a quanto previsto dall'art. 2425 c.c., che nella Situazione Patrimoniale come prescrive l'art. 2423. Le notizie ed i chiarimenti forniti concedono agevolezza e facilità alla lettura degli eventi che si sono verificati durante l'anno 2013.

Va segnalato che il bilancio presenta una situazione amministrativa che espone un avanzo di amministrazione di € 459.708,31 che deriva dalla differenza tra le riscossioni e i pagamenti, sia per competenza che per la gestione dei residui, tenuto conto della consistenza di cassa all'inizio dell'esercizio ammontante ad € 2.516.453,99 e di quella alla fine di esso ammontante ad € 2.241.045,92. Si evidenzia che nella consistenza di cassa permane il contributo ministeriale a suo tempo concesso per la sistemazione e l'arredamento dell'immobile di Via Panisperna, 89, sede definitiva dell'Ente.

Dall'elaborato appaiono incassi complessivi per € 2.071.801,99 e pagamenti effettuati per Euro 2.347.210,06 mentre risultano, alla fine dell'esercizio, residui passivi da pagare per Euro

1.781.337,61, ivi compreso il riaccertamento di alcune partite di spesa non più dovute, pari ad Euro 4.941,63. Non è previsto un utilizzo specifico dell'avanzo di amministrazione.

STATO PATRIMONIALE

La situazione patrimoniale dell'Ente riporta tra le attività la consistenza di cassa risultante al 31/12/2013 presso la Banca Nazionale del Lavoro per € 2.241.045,92 oltre al valore dei beni durevoli, macchinari, attrezzature e mobili per complessivi € 3.332.682,71 (comprensivo della dismissione di alcuni beni non più utilizzabili per gli scopi originari per cui erano stati acquistati, per € 94.869,80) come risulta dal libro degli inventari, al lordo dei relativi ammortamenti effettuati, e comprensivo dell'ulteriore importo di Euro 47.079,76 per beni ordinati ed in corso di consegna al 31/12/2013. Infine sempre nelle attività compare il valore di quanto speso per il primo progetto sull'immobile destinato a sede dell'Ente, ammontante ad € 109.831,98.

Per quanto riguarda in particolare la dismissione di alcuni beni, si precisa che parte di essi sono stati dismessi in quanto obsoleti e privi di valore (essendo stato il loro valore iniziale completamente ammortato negli anni precedenti), mentre altri sono stati dismessi anche se il loro valore effettivo, pur piccolo, era diverso da zero in quanto non più utilizzabili o per deterioramento o per motivi tecnici di incompatibilità con altre attrezzature in uso.

Il totale degli elementi attivi al 31/12/2013, ammonta ad € 5.683.560,61.

Nel passivo si trovano i residui, debiti da pagare, per l'importo di € 1.781.337,61. Si ricorda che tra i residui passivi esiste sempre l'accantonamento di € 1.389.698,44 a fronte della erogazione iniziale concessa all'Ente dal MIUR per l'allestimento della sede appena ricevuta la consegna. Inoltre tra le passività è collocato il fondo di ammortamento dei macchinari, attrezzi e mobili ammontante ad € 2.537.595,33, infine compare il T.F.R. per l'importo di € 24.740,53.

Il totale degli elementi passivi ammonta ad € 4.343.673,47 mentre quello degli elementi attivi è pari ad € 5.683.560,61. Dalla loro differenza si ricava il Patrimonio Netto dell'Ente al 31/12/2013 che è pari ad € 1.339.887,14, con una diminuzione di € 179.254,15 rispetto al precedente esercizio, dovuto al disavanzo economico dell'esercizio come risulta dal Conto Economico.

Si rileva infine, dal confronto con il precedente esercizio, un aumento dei macchinari e delle attrezzature, una diminuzione della disponibilità finanziaria e l'assenza di residui attivi. Nel passivo si rileva l'aumento del fondo ammortamenti e del T.F.R. e una diminuzione dei residui passivi.

CONTO ECONOMICO E AVANZO ECONOMICO

Contiene nell'attivo i proventi accertati e nel passivo i costi impegnati. I proventi ammontano a € 1.848.288,40, diminuiti rispetto all'esercizio precedente per effetto della mancata assegnazione, nel corso dell'esercizio finanziario, del contributo per progetti premiali 2012. L'assegnazione avverrà nel corso dell'esercizio finanziario 2014.

Essi sono rappresentati dai contributi del MIUR di competenza dell'esercizio pari a € 1.843.346,77 e per € 4.941,63 per l'eliminazione di residui passivi per riaccertamento in base alla constatata inesistenza attuale del debito.

A tale proposito, si sottolinea che, a seguito di verifiche richieste dal Centro Fermi al dr. Salvatori, titolare dell'ufficio di consulenza amministrativa negli anni fino al 2012, e da lui effettuate presso l'Agenzia delle Entrate, risulta che sono stati emessi provvedimenti di sgravio per tutti i carichi pendenti risultanti nella certificazione richiesta dal Centro Fermi all'Agenzia delle Entrate in data 11/04/2013.

Tra i costi compare la voce "per servizi" ammontante ad € 1.127.394,28 relativa a spese per la Ricerca Scientifica, l'assegnazione di Grants, Borse di studio ed Assegni di ricerca, la Diffusione della Cultura Scientifica e la Memoria Storica (capitoli 10.0 - 11.0 - 12.0 - 13.0 - 14.0), diminuita rispetto al 2012. Gli importi per gli oneri per il personale in attività di servizio € 199.700,00 (capitoli 1.0 - 1.1 - 2.0 - 3.0 - 9.0) e gli oneri sociali di € 185.921,83 (capitolo 7.0) sono inferiori rispetto al 2012. E' stato accantonato per la quota dell'anno al T.F.R. € 12.872,74.

La quota di ammortamento dei beni durevoli, ammontante ad € 280.408,70, risulta inferiore a quella del 2012. I coefficienti applicati sono stati il 10% per mobili ed attrezzature di ufficio ed il 20% per impianti ed attrezzature di laboratorio e 25% per calcolatori e loro accessori. Infine per oneri diversi di gestione sono stati spesi € 221.245,00 (capitoli 4.0 – 5.1 – 5.2 – 5.3 – 6.0 – 6.1 – 8.0) con una lieve aumento rispetto all'esercizio precedente.

La differenza tra il totale dei proventi € 1.848.288,40 e quello dei costi di € 2.027.542,55 dà come risultato un disavanzo economico 2013 di € 179.254,15.

Tale risultato va a diminuire il patrimonio netto come segue:

| | |
|--------------------------------|---------------------|
| Patrimonio Netto | € 1.519.141,29- |
| Disavanzo economico 2013 | <u>€ 179.254,15</u> |
| Patrimonio netto al 31/12/2013 | € 1.339.887,14 |

IL DIRETTORE
Dr. Giancarlo Righini

RENDICONTO DECISIONALE

ENTRATE

MUSEO STORICO DELLA FISICA E.F. FERMI
 RENDICONTO FINANZIARIO DECISIONALE
 PARTE I - ENTRATA

ALLEGATO 9
 Pagina 1

| Codice | Denominazione | ANNO FINANZIARIO 2013 | | | | ANNO FINANZIARIO 2012 | | | | |
|---------|--|-----------------------|---------------------------|---------------------|---------|---------------------------|---------------------|--------------|---------------------------|---------------------|
| | | Residui | Competenza (Accertamenti) | Cassa (Riscossioni) | Residui | Competenza (Accertamenti) | Cassa (Riscossioni) | Residui | Competenza (Accertamenti) | Cassa (Riscossioni) |
| | Avanzo di amministrazione presunto | 0,00 | 549.930,96 | 0,00 | 0,00 | 463.958,88 | 0,00 | 0,00 | 2.360.222,78 | 0,00 |
| | Fondo di cassa presunto | 0,00 | 0,00 | 2.516.453,99 | 0,00 | 0,00 | 0,00 | 0,00 | 0,00 | 0,00 |
| | 1 - CENTRO DI RESPONSABILITA' AMMINISTRATIVA | | | | | | | | | |
| | 1.1 - TITOLO I - ENTRATE CORRENTI | | | | | | | | | |
| | 1.1.2 - ENTRATE DERIVANTI DA TRASFERIMENTI CORRENTI | | | | | | | | | |
| 1.1.2.1 | TRASFERIMENTI DA PARTE DELLO STATO | 0,00 | 1.843.346,00 | 1.843.346,00 | 0,00 | 1.932.704,00 | 0,00 | 1.932.704,00 | 1.932.704,00 | 0,00 |
| 1.1.2.4 | TRASFERIMENTI DA PARTE DI ALTRI ENTI DEL SETTORE PUBBLICO | 0,00 | 0,00 | 0,00 | 0,00 | 0,00 | 0,00 | 0,00 | 0,00 | 0,00 |
| | 1.1.3 - ALTRE ENTRATE | | | | | | | | | |
| 1.1.3.1 | ENTRATE DERIVANTI DALLA VENDITA DI BENI E DALLA PRESTAZIONI DI SERVIZI | 0,00 | 0,00 | 0,00 | 0,00 | 2.037,66 | 0,00 | 2.037,66 | 2.037,66 | 0,09 |
| 1.1.3.4 | ENTRATE NON CLASSIFICABILI IN ALTRE VOCI | 0,00 | 0,77 | 0,77 | 0,00 | 0,09 | 0,00 | 0,09 | 0,09 | 0,09 |
| | TOTALE ENTRATE CORRENTI CENTRO DI RESPONSABILITA' AMMINISTRATIVA | 0,00 | 1.843.346,77 | 1.843.346,77 | 0,00 | 1.934.741,75 | 0,00 | 1.934.741,75 | 1.934.741,75 | 0,09 |
| | TOTALE GENERALE ENTRATE CORRENTI | 0,00 | 1.843.346,77 | 1.843.346,77 | 0,00 | 1.934.741,75 | 0,00 | 1.934.741,75 | 1.934.741,75 | 0,09 |

MUSEO STORICO DELLA FISICA E.FERMI
 RENDICONTO FINANZIARIO DECISIONALE
 PARTE I - ENTRATA

ALLEGATO 9
 Pagina 2

| Codice | Denominazione | ANNO FINANZIARIO 2013 | | | ANNO FINANZIARIO 2012 | | |
|---------|---|-----------------------|---------------------------|---------------------|-----------------------|---------------------------|---------------------|
| | | Residui | Competenza (Accertamenti) | Cassa (Riscossioni) | Residui | Competenza (Accertamenti) | Cassa (Riscossioni) |
| 1 | CENTRO DI RESPONSABILITA' AMMINISTRATIVA | | | | | | |
| 1.2 | TITOLO 2 - ENTRATE IN CONTO CAPITALE | | | | | | |
| | TOTALE ENTRATE IN CONTO CAPITALE CENTRO DI RESPONSABILITA' AMMINISTRATIVA | 0,00 | 0,00 | 0,00 | 0,00 | 0,00 | 0,00 |
| | TOTALE GENERALE ENTRATE IN CONTO CAPITALE | 0,00 | 0,00 | 0,00 | 0,00 | 0,00 | 0,00 |
| 1 | CENTRO DI RESPONSABILITA' AMMINISTRATIVA | | | | | | |
| 1.3 | TITOLO III - GESTIONI SPECIALI | | | | | | |
| 1.3.1 | GESTIONI SPECIALI | | | | | | |
| | TOTALE ENTRATE GESTIONI SPECIALI CENTRO DI RESPONSABILITA' AMMINISTRATIVA | 0,00 | 0,00 | 0,00 | 0,00 | 304.500,00 | 304.500,00 |
| 1.3.1.1 | | 0,00 | 0,00 | 0,00 | 0,00 | 304.500,00 | 304.500,00 |
| 1.4 | TITOLO IV - PARTITE DI GIRO | | | | | | |
| 1.4.1 | ENTRATE AVVENTI NATURA DI PARTITE DI GIRO | | | | | | |
| | TOTALE ENTRATE AVVENTI NATURA DI PARTITE DI GIRO | 0,00 | 228.455,22 | 228.455,22 | 0,00 | 321.637,50 | 321.637,50 |
| 1.4.1.1 | | 0,00 | 228.455,22 | 228.455,22 | 0,00 | 321.637,50 | 321.637,50 |

MUSEO STORICO DELLA FISICA E.F. FERMI
 RENDICONTO FINANZIARIO DECISIONALE
 PARTE I - ENTRATA

ALLEGATO 9
 Pagina 3

| Codice | Denominazione | ANNO FINANZIARIO 2013 | | | | ANNO FINANZIARIO 2012 | | | | |
|--------|--|-----------------------|---------------------------|---------------------|---------|---------------------------|---------------------|---------|---------------------------|---------------------|
| | | Residui | Competenza (accertamenti) | Cassa (Riscossioni) | Residui | Competenza (accertamenti) | Cassa (Riscossioni) | Residui | Competenza (accertamenti) | Cassa (Riscossioni) |
| | Riepilogo dei titoli CENTRO DI RESPONSABILITA' | | | | | | | | | |
| | AMMINISTRATIVA | | | | | | | | | |
| | Titolo I | 0,00 | 1.843.346,77 | 1.843.346,77 | 0,00 | 1.934.741,75 | 1.934.741,75 | 0,00 | 1.934.741,75 | 1.934.741,75 |
| | Titolo II | 0,00 | 0,00 | 0,00 | 0,00 | 0,00 | 0,00 | 0,00 | 0,00 | 0,00 |
| | Titolo III | 0,00 | 0,00 | 0,00 | 0,00 | 304.500,00 | 304.500,00 | 0,00 | 304.500,00 | 304.500,00 |
| | Titolo IV | 0,00 | 228.455,22 | 228.455,22 | 0,00 | 321.637,50 | 321.637,50 | 0,00 | 321.637,50 | 321.637,50 |
| | Totale delle entrate CENTRO DI RESPONSABILITA' | 0,00 | 2.071.801,99 | 2.071.801,99 | 0,00 | 2.560.879,25 | 2.560.879,25 | 0,00 | 2.560.879,25 | 2.560.879,25 |
| | AMMINISTRATIVA | | | | | | | | | |

MUSEO STORICO DELLA FISICA E. FERMI
 RENDICONTO FINANZIARIO DECISIONALE
 PARTE I - ENTRATA

ALLEGATO 9
 Pagina 4

| Codice | Denominazione | ANNO FINANZIARIO 2013 | | | | ANNO FINANZIARIO 2012 | | | | |
|--------|---|-----------------------|---------------------------|---------------------|-------------|---------------------------|---------------------|-------------|---------------------------|---------------------|
| | | Residui | Competenza (Accertamenti) | Cassa (Riscossioni) | Residui | Competenza (Accertamenti) | Cassa (Riscossioni) | Residui | Competenza (Accertamenti) | Cassa (Riscossioni) |
| | Ripilego delle entrate per titoli dei centri di responsabilità "A", "B", "C" ecc. | | | | | | | | | |
| | Titolo I | 0,00 | 1.843.346,77 | 1.843.346,77 | 0,00 | 1.934.741,75 | 1.934.741,75 | 0,00 | 0,00 | |
| | Titolo II | 0,00 | 0,00 | 0,00 | 0,00 | 0,00 | 0,00 | 0,00 | 0,00 | |
| | Titolo III | 0,00 | 0,00 | 0,00 | 0,00 | 304.500,00 | 304.500,00 | 0,00 | 0,00 | |
| | Titolo IV | 0,00 | 228.455,22 | 228.455,22 | 0,00 | 321.637,50 | 321.637,50 | 0,00 | 0,00 | |
| | TOTALE | 0,00 | 2.071.801,99 | 2.071.801,99 | 0,00 | 2.560.879,25 | 2.560.879,25 | 0,00 | 0,00 | |
| | Avanzo di amministrazione utilizzato | 0,00 | 549.930,96 | 0,00 | 0,00 | 463.988,88 | 463.988,88 | 0,00 | 0,00 | |
| | Fondo di cassa | 0,00 | 0,00 | 2.516.453,99 | 0,00 | 0,00 | 0,00 | 0,00 | 2.360.222,78 | |
| | TOTALE GENERALE | 0,00 | 2.621.732,95 | 4.588.255,98 | 0,00 | 3.024.838,13 | 4.921.102,03 | 0,00 | 2.360.222,78 | |

RENDICONTO DECISIONALE

USCITE

MUSEO STORICO DELLA FISICA E. FERMI
 RENDICONTO FINANZIARIO DECISIONALE
 PARTE II - USCITA

ALLEGATO 9
 Pagina 1

| Codice | Denominazione | ANNO FINANZIARIO 2013 | | | | ANNO FINANZIARIO 2012 | | | | |
|---------|---|-----------------------|----------------------|-------------------|------------|-----------------------|-------------------|---------|----------------------|-------------------|
| | | Residui | Competenza (Impegni) | Cassa (Pagamenti) | Residui | Competenza (Impegni) | Cassa (Pagamenti) | Residui | Competenza (Impegni) | Cassa (Pagamenti) |
| | Disavanzo di amministrazione presunto | 0,00 | 0,00 | 0,00 | 0,00 | 0,00 | 0,00 | 0,00 | 0,00 | 0,00 |
| | 1 - CENTRO DI RESPONSABILITA' AMMINISTRATIVA | | | | | | | | | |
| | 1.1 - TIPOLO I - USCITE CORRENTI | | | | | | | | | |
| | 1.1.1 - FUNZIONAMENTO | | | | | | | | | |
| 1.1.1.1 | USCITE PER GLI ORGANI DELL'ENTE | 5.984,31 | 66.427,57 | 70.708,08 | 4.735,39 | 77.465,71 | 76.216,79 | | | |
| 1.1.1.2 | ONERI PER IL PERSONALE IN ATTIVITA' DI SERVIZIO | 2.006,40 | 199.700,00 | 201.611,26 | 0,00 | 202.202,76 | 200.196,36 | | | |
| 1.1.1.3 | USCITE PER L'ACQUISTO DI BENI DI CONSUMO E DI SERVIZI | 9.124,19 | 135.239,53 | 133.513,57 | 42.607,56 | 115.817,10 | 149.300,47 | | | |
| | 1.1.2 - INTERVENTI DIVERSI | | | | | | | | | |
| 1.1.2.1 | USCITE PER PRESTAZIONI ISTITUZIONALI | 106.734,09 | 1.127.394,28 | 1.106.374,46 | 170.310,94 | 1.124.957,92 | 1.179.376,32 | | | |
| 1.1.2.4 | ONERI TRIBUTARI | 25.129,37 | 185.921,83 | 189.009,96 | 25.679,23 | 247.967,18 | 248.517,04 | | | |
| 1.1.2.5 | POSTE CORRETTIVE E COMPENSATIVE DI ENTRATE CORRENTI | 0,00 | 0,00 | 0,00 | 0,00 | 0,00 | 0,00 | | | |
| 1.1.2.6 | USCITE NON CLASSIFICABILI IN ALTRE VOCI | 0,00 | 19.583,90 | 19.583,90 | 0,00 | 9.296,00 | 9.296,00 | | | |
| 1.1.5.1 | 1.1.5 - ACCANTONAMENTI A FONDI RISCHI ED ONERI FONDO DI RISERVA | 0,00 | 0,00 | 0,00 | 0,00 | 0,00 | 0,00 | | | |
| | TOTALE USCITE CORRENTI CENTRO DI RESPONSABILITA' AMMINISTRATIVA | 148.978,36 | 1.734.261,11 | 1.720.601,23 | 243.333,12 | 1.777.706,67 | 1.862.902,98 | | | |
| | TOTALE GENERALE USCITE CORRENTI | 148.978,36 | 1.734.261,11 | 1.720.601,23 | 243.333,12 | 1.777.706,67 | 1.862.902,98 | | | |

MUSEO STORICO DELLA FISICA E.F. FERMI
 RENDICONTO FINANZIARIO DECISIONALE
 PARTE II - USCITA

ALLEGATO 9
 Pagina 2

| Codice | Denominazione | ANNO FINANZIARIO 2013 | | | ANNO FINANZIARIO 2012 | | |
|---------|--|-----------------------|----------------------|-------------------|-----------------------|----------------------|-------------------|
| | | Residui | Competenza (Impegni) | Cassa (Pagamenti) | Residui | Competenza (Impegni) | Cassa (Pagamenti) |
| 1 | CENTRO DI RESPONSABILITA' AMMINISTRATIVA | | | | | | |
| 1.2 | TITOLO II - USCITE IN CONTO CAPITALE | | | | | | |
| 1.2.1 | INVESTIMENTI | | 204.249,94 | 242.508,64 | | 97.496,95 | 220.741,83 |
| 1.2.1.1 | ACQUISIZIONE DI IMMOBILIZZAZIONI TECNICHE | | 204.249,94 | 242.508,64 | | 97.496,95 | 220.741,83 |
| 1.2.1.2 | TOTALE USCITE IN CONTO CAPITALE CENTRO DI RESPONSABILITA' AMMINISTRATIVA | 1.475.036,90 | 204.249,94 | 242.508,64 | 1.615.557,28 | 97.496,95 | 220.741,83 |
| | TOTALE GENERALE USCITE IN CONTO CAPITALE | 1.475.036,90 | 204.249,94 | 242.508,64 | 1.615.557,28 | 97.496,95 | 220.741,83 |
| 1 | CENTRO DI RESPONSABILITA' AMMINISTRATIVA | | | | | | |
| 1.3 | TITOLO III - GESTIONI SPECIALI | | | | | | |
| 1.3.1 | GESTIONI SPECIALI | | 0,00 | 147.948,38 | | 304.500,00 | 0,00 |
| 1.3.1.1 | TOTALE USCITE GESTIONI SPECIALI CENTRO DI RESPONSABILITA' AMMINISTRATIVA | 304.500,00 | 0,00 | 147.948,38 | 0,00 | 304.500,00 | 0,00 |
| | TOTALE USCITE GESTIONI SPECIALI CENTRO DI RESPONSABILITA' AMMINISTRATIVA | 304.500,00 | 0,00 | 147.948,38 | 0,00 | 304.500,00 | 0,00 |
| 1.4 | TITOLO IV - PARTITE DI GIRO | | | | | | |
| 1.4.1 | USCITE AVVENTI NATURA DI PARTITE DI GIRO | | 228.455,22 | 235.951,81 | 37.373,50 | 321.637,50 | 321.003,23 |
| 1.4.1.1 | TOTALE USCITE PER PARTITE DI GIRO CENTRO DI RESPONSABILITA' AMMINISTRATIVA | 38.007,77 | 228.455,22 | 235.951,81 | 37.373,50 | 321.637,50 | 321.003,23 |

MUSEO STORICO DELLA FISICA E.F. FERMI
RENDICONTO FINANZIARIO DECISIONALE
PARTE II - USCITA

ALLEGATO 9
 Pagina 3

| Codice | Denominazione | ANNO FINANZIARIO 2013 | | | ANNO FINANZIARIO 2012 | | |
|------------|--|-----------------------|----------------------|-------------------|-----------------------|----------------------|-------------------|
| | | Residui | Competenza (Impegni) | Cassa (Pagamenti) | Residui | Competenza (Impegni) | Cassa (Pagamenti) |
| | Riepilogo dei titoli CENTRO DI RESPONSABILITA' | | | | | | |
| | AMMINISTRATIVA | | | | | | |
| Titolo I | | 148.978,36 | 1.734.261,11 | 1.720.801,23 | 243.333,12 | 1.777.706,67 | 1.862.902,98 |
| Titolo II | | 1.475.036,90 | 204.249,94 | 242.508,64 | 1.615.557,28 | 97.496,95 | 220.741,83 |
| Titolo III | | 304.500,00 | 0,00 | 147.948,38 | 0,00 | 304.500,00 | 0,00 |
| Titolo IV | | 38.007,77 | 228.455,22 | 235.951,81 | 37.373,50 | 321.637,50 | 321.003,23 |
| | Totale delle uscite CENTRO DI RESPONSABILITA' | 1.966.523,03 | 2.166.966,27 | 2.347.210,06 | 1.896.263,90 | 2.501.341,12 | 2.404.648,04 |
| | AMMINISTRATIVA | | | | | | |

MUSEO STORICO DELLA FISICA E. FERMI
RENDICONTO FINANZIARIO DECISIONALE
PARTE II - USCITA

ALLEGATO 9
Pagina 4

| Codice | Denominazione | ANNO FINANZIARIO 2013 | | | ANNO FINANZIARIO 2012 | | |
|--------|--|-----------------------|----------------------|---------------------|-----------------------|----------------------|---------------------|
| | | Residui | Competenza (Impegni) | Cassa (Pagamenti) | Residui | Competenza (Impegni) | Cassa (Pagamenti) |
| | Riepilogo delle uscite per titoli dei centri di responsabilità "A", "B", "C" ecc. | | | | | | |
| | Titolo I | 148.578,36 | 1.734.261,11 | 1.720.801,23 | 243.333,12 | 1.777.706,67 | 1.862.902,98 |
| | Titolo II | 1.475.036,90 | 204.249,94 | 242.508,64 | 1.615.557,28 | 97.496,95 | 220.741,83 |
| | Titolo III | 304.500,00 | 0,00 | 147.948,38 | 0,00 | 304.500,00 | 0,00 |
| | Titolo IV | 38.007,77 | 228.455,22 | 235.951,81 | 37.373,50 | 321.637,50 | 321.003,23 |
| | TOTALE | 1.966.523,03 | 2.166.966,27 | 2.347.210,06 | 1.896.263,90 | 2.501.341,12 | 2.404.648,04 |
| | Disavanzo di amministrazione utilizzato | 0,00 | 0,00 | 0,00 | 0,00 | 0,00 | 0,00 |
| | TOTALE GENERALE | 1.966.523,03 | 2.166.966,27 | 2.347.210,06 | 1.896.263,90 | 2.501.341,12 | 2.404.648,04 |

RENDICONTO GESTIONALE

ENTRATE

MUSEO STORICO DELLA FISICA E. FERMI
 RENDICONTO FINANZIARIO GESTIONALE
 ENTRATA 2013

Data elaborazione: 31-12-2013
 ALLEGATO 10 (Parte A)
 Pagina 1

| Capitolo | Denominazione | G E S T I O N E d i C O M P E T E N Z A | | | | | | | | | | | |
|----------|--|---|----------------|---------------------|--------------|-----------------|----------------|------------------|------------------|------|--|--|--|
| | | 4 | 5 | 6 | 7 | 8 | 9 | 10 | 11 | 12 | | | |
| | Provisione Iniziale | var.in + (7-4) | Var.in - (4-7) | Prev.Defin. (4+5-6) | Somme Risc. | Da Risc. (10-8) | Tot.Acc. (8+9) | Diff.in + (10-7) | Diff.in - (7-10) | | | | |
| 2 | 3 | 4 | 5 | 6 | 7 | 8 | 9 | 10 | 11 | 12 | | | |
| | Avanzo di amministrazione | 202.000,00 | 347.930,96 | 0,00 | 549.930,96 | | | | | | | | |
| | Fondo di Cassa | | | | | | | | | | | | |
| | 1 - CENTRO DI RESPONSABILITA' AMMINISTRATIVA | | | | | | | | | | | | |
| | 1.1 - TIPOLO I - ENTRATE CORRENTI | | | | | | | | | | | | |
| | 1.1.2 - ENTRATE DERIVANTI DA TRASFERIMENTI CORRENTI | | | | | | | | | | | | |
| | 1.1.2.1 - TRASFERIMENTI DA PARTE DELLO STATO | | | | | | | | | | | | |
| 1.0 | CONTRIBUTI ORDINARI M.I.U.R. | 1.808.393,40 | 0,00 | 0,00 | 1.808.393,40 | 1.843.346,00 | 0,00 | 1.843.346,00 | 34.952,60 | 0,00 | | | |
| 2.0 | CONTRIBUTI STRAORDINARI M.I.U.R. | 0,00 | 0,00 | 0,00 | 0,00 | 0,00 | 0,00 | 0,00 | 0,00 | 0,00 | | | |
| 6.0 | CONTRIBUTI PER RISTRUTTURAZIONI | 0,00 | 0,00 | 0,00 | 0,00 | 0,00 | 0,00 | 0,00 | 0,00 | 0,00 | | | |
| 30.0 | RESTITUZIONE CONTRIBUTI | 0,00 | 0,00 | 0,00 | 0,00 | 0,00 | 0,00 | 0,00 | 0,00 | 0,00 | | | |
| | Totale 1.1.2.1 | 1.808.393,40 | 0,00 | 0,00 | 1.808.393,40 | 1.843.346,00 | 0,00 | 1.843.346,00 | 34.952,60 | 0,00 | | | |
| | 1.1.2.4 - TRASFERIMENTI DA PARTE DI ALTRI ENTI DEL SETTORE PUBBLICO | | | | | | | | | | | | |
| 3.0 | CONTRIBUTI DI ALTRI ENTI | 0,00 | 0,00 | 0,00 | 0,00 | 0,00 | 0,00 | 0,00 | 0,00 | 0,00 | | | |
| | Totale 1.1.2.4 | 0,00 | 0,00 | 0,00 | 0,00 | 0,00 | 0,00 | 0,00 | 0,00 | 0,00 | | | |
| | 1.1.3 - ALTRE ENTRATE | | | | | | | | | | | | |
| | 1.1.3.1 - ENTRATE DERIVANTI DALLA VENDITA DI BENI E DALLA PRESTAZIONE DI SERVIZI | | | | | | | | | | | | |

Data elaborazione: 31-12-2013
 ALLEGATO 10 (Parte A)
 Pagina 2

MUSEO STORICO DELLA FISICA E.F. FERMI
RENDICONTO FINANZIARIO GESTIONALE
ENTRATA 2013

| Capitolo | Denominazione | G E S T I O N E d i C O M P E T E N Z A | | | | | | | | | |
|----------|---|---|-------------------|-------------------|------------------------|--------------|--------------------|-------------------|---------------------|---------------------|--|
| | | 4 | 5 | 6 | 7 | 8 | 9 | 10 | 11 | 12 | |
| | | Previsione Iniziale | Var.in + (7-4) | Var.in - (4-7) | Prev.Defin. (4+5-6) | Scame Risc. | Da Risc. (10-8) | Tot.Acc. (8+9) | Diff.in + (10-7) | Diff.in - (7-10) | |
| 2 | 3 | | | | | | | | | | |
| 5.0 | ENTRATE PROPRIE | 0,00 | 0,00 | 0,00 | 0,00 | 0,00 | 0,00 | 0,00 | 0,00 | 0,00 | |
| 7.0 | VENDITA E DISMISSIONE IMMOBILIZZAZIONI | 0,00 | 0,00 | 0,00 | 0,00 | 0,00 | 0,00 | 0,00 | 0,00 | 0,00 | |
| | Totale 1.1.3.1 | 0,00 | 0,00 | 0,00 | 0,00 | 0,00 | 0,00 | 0,00 | 0,00 | 0,00 | |
| | 1.1.3.4 - ENTRATE NON CLASSIFICABILI IN ALTRE VOCI | | | | | | | | | | |
| 4.0 | INTERESSI ATTIVI E PROVENTI FINANZIARI | 0,00 | 0,00 | 0,00 | 0,00 | 0,77 | 0,00 | 0,77 | 0,77 | 0,00 | |
| | Totale 1.1.3.4 | 0,00 | 0,00 | 0,00 | 0,00 | 0,77 | 0,00 | 0,77 | 0,77 | 0,00 | |
| | Totale TIPOLO I - ENTRATE CORRENTI | 1.808.393,40 | 0,00 | 0,00 | 1.808.393,40 | 1.843.346,77 | 0,00 | 1.843.346,77 | 34.953,37 | 0,00 | |

MUSEO STORICO DELLA FISICA E.F. FERMI
 RENDICONTO FINANZIARIO GESTIONALE
 ENTRATA 2013

ALLEGATO 10 (Parte B)
 Pagina 2

| Capitolo | G E S T I O N E d e i R E S I D U I | | | | | | G E S T I O N E d i C A S S A | | | | | |
|---------------|-------------------------------------|----------|------------------|----------------|------------------|------------------|-------------------------------|--------------|-------------------|-------------------|--------------------|--|
| | Residui Iniziali | Riscossi | Da Risc. (16-14) | Totale (14+15) | Var.in + (16-13) | Var.in - (13-16) | Previsioni | Riscossioni | Diff.in + (20-19) | Diff.in - (19-20) | Tot.Residui (9+15) | |
| 2 | 13 | 14 | 15 | 16 | 17 | 18 | 19 | 20 | 21 | 22 | 23 | |
| 5.0 | 0,00 | 0,00 | 0,00 | 0,00 | 0,00 | 0,00 | 0,00 | 0,00 | 0,00 | 0,00 | 0,00 | |
| 7.0 | 0,00 | 0,00 | 0,00 | 0,00 | 0,00 | 0,00 | 0,00 | 0,00 | 0,00 | 0,00 | 0,00 | |
| Totale | 0,00 | 0,00 | 0,00 | 0,00 | 0,00 | 0,00 | 0,00 | 0,00 | 0,00 | 0,00 | 0,00 | |
| 1.1.3.1 | | | | | | | | | | | | |
| 1.1.3.4 | | | | | | | | | | | | |
| 4.0 | 0,00 | 0,00 | 0,00 | 0,00 | 0,00 | 0,00 | 0,00 | 0,77 | 0,77 | 0,00 | 0,00 | |
| Totale | 0,00 | 0,00 | 0,00 | 0,00 | 0,00 | 0,00 | 0,00 | 0,77 | 0,77 | 0,00 | 0,00 | |
| Totale Totale | 0,00 | 0,00 | 0,00 | 0,00 | 0,00 | 0,00 | 1.888.393,40 | 1.843.346,77 | 34.953,37 | 0,00 | 0,00 | |

MUSEO STORICO DELLA FISICA E. FERMI
 RENDICONTO FINANZIARIO GESTIONALE
 ENTRATA 2013

Data elaborazione: 31-12-2013
 ALLEGATO 10 (Parte A)
 Pagina 3

| Capitolo | Denominazione | G E S T I O N E d i C O M P E T E N Z A | | | | | | | | | |
|----------|---|---|-------------------|-------------------|------------------------|-------------|--------------------|-------------------|---------------------|---------------------|------|
| | | Previsione Iniziale | Var.in + (7-4) | Var.in - (4-7) | Prev.Defin. (4+5-6) | Somme Risc. | Da Risc. (10-8) | Tot.Acc. (8+9) | Diff.in + (10-7) | Diff.in - (7-10) | |
| 2 | 3 | 4 | 5 | 6 | 7 | 8 | 9 | 10 | 11 | 12 | |
| 11.0 | 1 - CENTRO DI RESPONSABILITA' AMMINISTRATIVA | 0,00 | 0,00 | 0,00 | 0,00 | 0,00 | 0,00 | 0,00 | 0,00 | 0,00 | 0,00 |
| | 1.3 - TITOLO III - GESTIONI SPECIALI | | | | | | | | | | |
| | 1.3.1 - GESTIONI SPECIALI | | | | | | | | | | |
| | 1.3.1.1 - GESTIONI SPECIALI | | | | | | | | | | |
| 11.0 | ENTRATE REALIZZAZIONE PROGETTO PREMIALE | 0,00 | 0,00 | 0,00 | 0,00 | 0,00 | 0,00 | 0,00 | 0,00 | 0,00 | 0,00 |
| 12.0 | ENTRATE REALIZZAZIONE PROGETTO PREMIALE | 0,00 | 0,00 | 0,00 | 0,00 | 0,00 | 0,00 | 0,00 | 0,00 | 0,00 | 0,00 |
| 13.0 | ENTRATE REALIZZAZIONE PROGETTO PREMIALE | 0,00 | 0,00 | 0,00 | 0,00 | 0,00 | 0,00 | 0,00 | 0,00 | 0,00 | 0,00 |
| | Totale 1.3.1.1 | 0,00 | 0,00 | 0,00 | 0,00 | 0,00 | 0,00 | 0,00 | 0,00 | 0,00 | 0,00 |
| | Totale TITOLO III - GESTIONI SPECIALI | 0,00 | 0,00 | 0,00 | 0,00 | 0,00 | 0,00 | 0,00 | 0,00 | 0,00 | 0,00 |

MUSEO STORICO DELLA FISICA E.F. FERMI
 RENDICONTO FINANZIARIO GESTIONALE
 ENTRATA 2013

Data elaborazione: 31-12-2013

ALLEGATO 10 (Parte A)

Pagina 4

| Capitolo | Denominazione | G E S T I O N E d i C O M P E T E N Z A | | | | | | | | | | |
|----------|--|---|----------------|---------------------|-------------|-----------------|----------------|------------------|------------------|----|--|--|
| | | 4 | 5 | 6 | 7 | 8 | 9 | 10 | 11 | 12 | | |
| | Previsione Iniziale | Var.in + (7-4) | Var.in - (4-7) | Prev.Defin. (4+5-6) | Somme Risc. | Da Risc. (10-8) | Tot.Acc. (8+9) | Diff.in + (10-7) | Diff.in - (7-10) | | | |
| 2 | 3 | | | | | | | | | | | |
| | 1 - CENTRO DI RESPONSABILITA' AMMINISTRATIVA | 300.000,00 | 0,00 | 0,00 | 300.000,00 | 0,00 | 172.554,94 | 0,00 | 127.445,06 | | | |
| | 1.4 - TITOLO IV - PARTITE DI GIRO | | | | | | | | | | | |
| | 1.4.1 - ENTRATE AVENTI NATURA DI PARTITE DI GIRO | 100.000,00 | 0,00 | 0,00 | 100.000,00 | 0,00 | 52.900,28 | 0,00 | 47.099,72 | | | |
| | 1.4.1.1 - ENTRATE AVENTI NATURA DI PARTITE DI GIRO | | | | | | | | | | | |
| 8.0 | RITENUTE ERARIALI | 300.000,00 | 0,00 | 0,00 | 300.000,00 | 0,00 | 172.554,94 | 0,00 | 127.445,06 | | | |
| 9.0 | RITENUTE PREVIDENZIALI E ASSISTENZIALI | 100.000,00 | 0,00 | 0,00 | 100.000,00 | 0,00 | 52.900,28 | 0,00 | 47.099,72 | | | |
| 10.0 | RIMBORSI ALL'ECONOMO | 3.000,00 | 0,00 | 0,00 | 3.000,00 | 0,00 | 3.000,00 | 0,00 | 0,00 | | | |
| | Totale 1.4.1.1 | 403.000,00 | 0,00 | 0,00 | 403.000,00 | 0,00 | 228.455,22 | 0,00 | 174.544,78 | | | |
| | Totale TITOLO IV - PARTITE DI GIRO | 403.000,00 | 0,00 | 0,00 | 403.000,00 | 0,00 | 228.455,22 | 0,00 | 174.544,78 | | | |

MUSEO STORICO DELLA FISICA E.F. FERMI
 RENDICONTO FINANZIARIO GESTIONALE
 ENTRATA 2013

ALLEGATO 10 (Parte B)
 Pagina 4

| Capitolo | G E S T I O N E del R E S I D U I | | | | | G E S T I O N E di C A S S A | | | | | |
|---------------|-----------------------------------|----------------|---------------------------|-------------------------|---------------------------|------------------------------|------------------|-------------------|----------------------------|----------------------------|-----------------------------|
| | Residui Iniziali 13 | Riscossi 14 | Da Risc. (16-14) 15 | Totall (14+15) 16 | Var.in + (16-13) 17 | Var.in - (13-16) 18 | Previsioni 19 | Riscossioni 20 | Diff.in + (20-19) 21 | Diff.in - (19-20) 22 | Tot.Residui (9+15) 23 |
| 1 | | | | 0,00 | 0,00 | 0,00 | | 0,00 | 0,00 | 0,00 | 0,00 |
| 1.4 | | | | | | | | | | | |
| 1.4.1 | | | | | | | | | | | |
| 1.4.1.1 | | | | | | | | | | | |
| 8.0 | 0,00 | 0,00 | 0,00 | 0,00 | 0,00 | 0,00 | 300.000,00 | 172.554,94 | 0,00 | 127.445,06 | 0,00 |
| 9.0 | 0,00 | 0,00 | 0,00 | 0,00 | 0,00 | 0,00 | 100.000,00 | 52.900,28 | 0,00 | 47.099,72 | 0,00 |
| 10.0 | 0,00 | 0,00 | 0,00 | 0,00 | 0,00 | 0,00 | 3.000,00 | 3.000,00 | 0,00 | 0,00 | 0,00 |
| Totale | 0,00 | 0,00 | 0,00 | 0,00 | 0,00 | 0,00 | 403.000,00 | 228.455,22 | 0,00 | 174.544,78 | 0,00 |
| Totale Titolo | 0,00 | 0,00 | 0,00 | 0,00 | 0,00 | 0,00 | 403.000,00 | 228.455,22 | 0,00 | 174.544,78 | 0,00 |

MUSEO STORICO DELLA FISICA E.F. FERMI
RENDICONTO FINANZIARIO GESTIONALE
ENTRATA 2013

Data elaborazione: 31-12-2013
 ALLEGATO 10 (Parte A)
 Pagina 5

| Capitolo | Denominazione | G E S T I O N E d i C O M P E T E N Z A | | | | | | | | | | | |
|----------|--------------------------------------|---|----------------|---------------------|---------------------|---------------------|----------------|---------------------|------------------|-------------|----|----|-------------------|
| | | 4 | 5 | 6 | 7 | 8 | 9 | 10 | 11 | 12 | 11 | 12 | |
| | Previsione Iniziale | Var.in + (7-4) | Var.in - (4-7) | Prev.Defin. (4+5-6) | Somme Risc. | Da Risc. (10-8) | Tot.Acc. (8+9) | Diff.in + (10-7) | Diff.in - (7-10) | | | | |
| | | | | | | | | | | | | | |
| | Rispliego dei titoli C.D.R. I | | | | | | | | | | | | |
| | Titolo I | 1.808.393,40 | 0,00 | 0,00 | 1.808.393,40 | 1.843.346,77 | 0,00 | 1.843.346,77 | 34.953,37 | 0,00 | | | 0,00 |
| | Titolo II | 0,00 | 0,00 | 0,00 | 0,00 | 0,00 | 0,00 | 0,00 | 0,00 | 0,00 | | | 0,00 |
| | Titolo III | 0,00 | 0,00 | 0,00 | 0,00 | 0,00 | 0,00 | 0,00 | 0,00 | 0,00 | | | 0,00 |
| | Titolo IV | 403.000,00 | 0,00 | 0,00 | 403.000,00 | 228.455,22 | 0,00 | 228.455,22 | 0,00 | 0,00 | | | 174.544,78 |
| | TOTALE DELLE ENTRATE C.D.R. I | 2.211.393,40 | 0,00 | 0,00 | 2.211.393,40 | 2.071.801,99 | 0,00 | 2.071.801,99 | 34.953,37 | 0,00 | | | 174.544,78 |

**MUSEO STORICO DELLA FISICA E.F. FERMI
RENDICONTO FINANZIARIO GESTIONALE
ENTRATA 2013**

ALLEGATO 10 (Parte B)
Pagina 5

| Capitolo | G E S T I O N E d e i R E S I D U I | | | | G E S T I O N E d i C A S S A | | | | | | |
|---------------|-------------------------------------|----------------|---------------------------|-------------------------|-------------------------------|---------------------------|------------------|-------------------|----------------------------|----------------------------|-----------------------------|
| | Residui Iniziali 13 | Riscossi 14 | Da Risc. (16-14) 15 | Totali (14+15) 16 | Var.in + (16-13) 17 | Var.in - (13-16) 18 | Previsioni 19 | Riscossioni 20 | Diff.in + (20-19) 21 | Diff.in - (19-20) 22 | Tot.Residui (9+15) 23 |
| 2 | | | | | | | | | | | |
| Titolo I | 0,00 | 0,00 | 0,00 | 0,00 | 0,00 | 0,00 | 1.808.393,40 | 1.843.346,77 | 34.953,37 | 0,00 | 0,00 |
| Titolo II | 0,00 | 0,00 | 0,00 | 0,00 | 0,00 | 0,00 | 0,00 | 0,00 | 0,00 | 0,00 | 0,00 |
| Titolo III | 0,00 | 0,00 | 0,00 | 0,00 | 0,00 | 0,00 | 0,00 | 0,00 | 0,00 | 0,00 | 0,00 |
| Titolo IV | 0,00 | 0,00 | 0,00 | 0,00 | 0,00 | 0,00 | 403.000,00 | 228.455,22 | 0,00 | 174.544,78 | 0,00 |
| Totale titolo | 0,00 | 0,00 | 0,00 | 0,00 | 0,00 | 0,00 | 2.211.393,40 | 2.071.801,99 | 0,00 | 139.591,41 | 0,00 |

MUSEO STORICO DELLA FISICA E.F. FERMI
RENDICONTO FINANZIARIO GESTIONALE
ENTRATA 2013

Data elaborazione: 31-12-2013

ALLEGATO 10 (Parte A)

Pagina 6

| Capitolo | Denominazione | G E S T I O N E d i C O M P E T E N Z A | | | | | | | | | | | |
|----------|-------------------------------|---|-------------------|-------------------|------------------------|------------------|--------------------|-------------------|---------------------|---------------------|--|--|--|
| | | 4 | 5 | 6 | 7 | 8 | 9 | 10 | 11 | 12 | | | |
| | | Previsione Iniziale | Var.in + (7-4) | Var.in - (4-7) | Prev.Defin. (4+5-6) | Somme Risc. 8 | Da Risc. (10-8) | Tot.Acc. (8+9) | Diff.in + (10-7) | Diff.in - (7-10) | | | |
| | | | | | | | | | | | | | |
| | RIEPILOGO GENERALE | | | | | | | | | | | | |
| | Titolo I | 1.808.393,40 | 0,00 | 0,00 | 1.808.393,40 | 1.843.346,77 | 0,00 | 1.843.346,77 | 34.953,37 | 0,00 | | | |
| | Titolo II | 0,00 | 0,00 | 0,00 | 0,00 | 0,00 | 0,00 | 0,00 | 0,00 | 0,00 | | | |
| | Titolo III | 0,00 | 0,00 | 0,00 | 0,00 | 0,00 | 0,00 | 0,00 | 0,00 | 0,00 | | | |
| | Titolo IV | 403.000,00 | 0,00 | 0,00 | 403.000,00 | 228.455,22 | 0,00 | 228.455,22 | 0,00 | 174.544,78 | | | |
| | TOTALE DELLE ENTRATE | 2.211.393,40 | 0,00 | 0,00 | 2.211.393,40 | 2.071.801,99 | 0,00 | 2.071.801,99 | 34.953,37 | 174.544,78 | | | |
| | Avanzo di amministrazione | 202.000,00 | 347.930,96 | 0,00 | 549.930,96 | | | | | | | | |
| | Fondo di Cassa | | | | | | | | | | | | |
| | TOTALE GENERALE DELLE ENTRATE | 2.413.393,40 | 347.930,96 | 0,00 | 2.761.324,36 | 2.071.801,99 | 0,00 | 2.071.801,99 | 34.953,37 | 174.544,78 | | | |

MUSEO STORICO DELLA FISICA E.FERMI

RENDICONTO FINANZIARIO GESTIONALE

ENTRATA 2013

ALLEGATO 10 (Parte B)

Pagina 6

| Capitolo | G E S T I O N E dei R E S I D U I | | | | | G E S T I O N E di C A S S A | | | | | |
|----------------|-----------------------------------|----------------|---------------------------|-------------------------|---------------------------|------------------------------|------------------|-------------------|----------------------------|----------------------------|-----------------------------|
| | Residui Iniziali 13 | Riscossi 14 | Da Risc. (16-14) 15 | Totali (14+15) 16 | Var.in + (16-13) 17 | Var.in - (13-16) 18 | Previsioni 19 | Riscossioni 20 | Diff.in + (20-19) 21 | Diff.in - (19-20) 22 | Tot.Residui (9+15) 23 |
| 2 | | | | | | | | | | | |
| Titolo I | 0,00 | 0,00 | 0,00 | 0,00 | 0,00 | 0,00 | 1.808.393,40 | 1.843.346,77 | 34.953,37 | 0,00 | 0,00 |
| Titolo II | 0,00 | 0,00 | 0,00 | 0,00 | 0,00 | 0,00 | 0,00 | 0,00 | 0,00 | 0,00 | 0,00 |
| Titolo III | 0,00 | 0,00 | 0,00 | 0,00 | 0,00 | 0,00 | 0,00 | 0,00 | 0,00 | 0,00 | 0,00 |
| Titolo IV | 0,00 | 0,00 | 0,00 | 0,00 | 0,00 | 0,00 | 403.000,00 | 228.455,22 | 0,00 | 174.544,78 | 0,00 |
| Totale Titolo | 0,00 | 0,00 | 0,00 | 0,00 | 0,00 | 0,00 | 2.211.393,40 | 2.071.801,99 | 0,00 | 139.591,41 | 0,00 |
| Fondo di cassa | | | | 0,00 | 0,00 | 0,00 | 2.516.453,99 | 0,00 | 0,00 | 2.516.453,99 | 0,00 |
| Totale Titolo | 0,00 | 0,00 | 0,00 | 0,00 | 0,00 | 0,00 | 4.727.847,39 | 2.071.801,99 | 0,00 | 2.656.045,40 | 0,00 |

RENDICONTO GESTIONALE

USCITE

MUSEO STORICO DELLA FISICA E.FERMI
 RENDICONTO FINANZIARIO GESTIONALE
 USCITA 2013

Data elaborazione: 31-12-2013
 ALLEGATO 10 (Parte A)
 Pagina 1

| Capitolo | Denominazione | G E S T I O N E d i C O M P E T E N Z A | | | | | | | | | | |
|----------|---|---|-----------------|----------------------|------------------|------------------|-----------------|-------------------|-------------------|-------------|------------------|--|
| | | 4 | 5 | 6 | 7 | 8 | 9 | 10 | 11 | 12 | | |
| | Previsione Iniziale | Var. In + (7-4) | Var. In - (4-7) | Prav. Defin. (4+5-6) | Somme Pagate | Da Pagate (10-8) | Tot. Imp. (8+9) | Diff. In + (10-7) | Diff. In - (7-10) | | | |
| 2 | 3 | | | | | | | | | | | |
| | Disavanzo di amministrazione | 0,00 | 0,00 | 0,00 | 0,00 | | | | | | | |
| | 1 - CENTRO DI RESPONSABILITA' AMMINISTRATIVA | | | | | | | | | | | |
| | 1.1 - TITOLO I - USCITE CORRENTI | | | | | | | | | | | |
| | 1.1.1 - FUNZIONAMENTO | | | | | | | | | | | |
| | 1.1.1.1 - USCITE PER GLI ORGANI DELL'ENTE | | | | | | | | | | | |
| 5.0 | ORGANI AMMINISTRATIVI E DI CONTROLLO | 0,00 | 0,00 | 0,00 | 0,00 | 0,00 | 0,00 | 0,00 | 0,00 | 0,00 | 0,00 | |
| 5.1 | INDENNITA' | 30.564,00 | 0,00 | 0,00 | 30.564,00 | 30.564,00 | 30.564,00 | 0,00 | 0,00 | 0,00 | 0,00 | |
| 5.2 | GETTONI DI PRESENZA | 21.600,00 | 0,00 | 0,00 | 21.600,00 | 14.581,24 | 14.581,24 | 0,00 | 0,00 | 0,00 | 7.018,76 | |
| 5.3 | SPESE CONNESSE AI COMPITI DEGLI ORGANI (spese di viaggio, soggiorno, rappresentanza). | 30.000,00 | 0,00 | 0,00 | 30.000,00 | 19.578,53 | 1.703,80 | 1.703,80 | 0,00 | 0,00 | 8.717,67 | |
| | Totale 1.1.1.1 | 82.164,00 | 0,00 | 0,00 | 82.164,00 | 64.723,77 | 1.703,80 | 1.703,80 | 0,00 | 0,00 | 15.736,43 | |
| 1.0 | 1.1.1.2 - ONERI PER IL PERSONALE IN ATTIVITA' DI SERVIZIO | 155.000,00 | 0,00 | 0,00 | 155.000,00 | 151.502,86 | 0,00 | 0,00 | 0,00 | 0,00 | 3.497,14 | |
| 1.1 | SPESE PER IL PERSONALE | 41.000,00 | 0,00 | 0,00 | 41.000,00 | 41.000,00 | 0,00 | 0,00 | 0,00 | 0,00 | 0,00 | |
| 2.0 | FONDO SALARIO ACCESSORIO | 9.000,00 | 0,00 | 0,00 | 9.000,00 | 5.983,44 | 0,00 | 0,00 | 0,00 | 0,00 | 3.016,56 | |
| 3.0 | ONERI PER IL PERSONALE | 5.000,00 | 0,00 | 0,00 | 5.000,00 | 719,26 | 95,14 | 95,14 | 0,00 | 0,00 | 4.185,60 | |
| | MISIONI DEL PERSONALE | 5.000,00 | 0,00 | 0,00 | 5.000,00 | | | | | | | |

MUSEO STORICO DELLA FISICA E. FERMI
 RENDICONTO FINANZIARIO GESTIONALE
 USCITA 2013

ALLEGATO 10 (Parte B)
 Pagina 1

| Capitolo | G E S T I O N E d e i R E S I D U I | | | | G E S T I O N E d i C A S S A | | | | | | |
|-----------|-------------------------------------|--------------|----------------------------|-------------------------|-------------------------------|---------------------------|------------------|-----------------|----------------------------|----------------------------|------------------------------|
| | Residui Iniziali 13 | Pagati 14 | Da Pagare (16-14) 15 | Totali (14+15) 16 | Var.in + (16-13) 17 | Var.in - (13-16) 18 | Previsioni 19 | Pagamenti 20 | Diff.in + (20-19) 21 | Diff.in - (19-20) 22 | Tot. Residui (9+15) 23 |
| 2 | | | | | | | | | | | |
| 1 | | | | | | | | | | | |
| 1.1 | | | | | | | | | | | |
| 1.1.1 | | | | | | | | | | | |
| 1.1.1.1 | | | | | | | | | | | |
| 5.0 | 0,00 | 0,00 | 0,00 | 0,00 | 0,00 | 0,00 | 0,00 | 0,00 | 0,00 | 0,00 | 0,00 |
| 5.1 | 2.376,00 | 2.376,00 | 0,00 | 2.376,00 | 0,00 | 0,00 | 32.940,00 | 32.940,00 | 0,00 | 0,00 | 0,00 |
| 5.2 | 2.352,66 | 2.352,66 | 0,00 | 2.352,66 | 0,00 | 0,00 | 23.952,66 | 16.933,90 | 0,00 | 7.018,76 | 0,00 |
| 5.3 | 1.235,65 | 1.235,65 | 0,00 | 1.235,65 | 0,00 | 0,00 | 31.255,65 | 20.834,18 | 0,00 | 10.421,47 | 1.703,80 |
| Totale | 5.984,31 | 5.984,31 | 0,00 | 5.984,31 | 0,00 | 0,00 | 88.148,31 | 70.708,08 | 0,00 | 17.440,23 | 1.703,80 |
| 1.1.1.1.2 | | | | | | | | | | | |
| 1.0 | 0,00 | 0,00 | 0,00 | 0,00 | 0,00 | 0,00 | 155.000,00 | 151.502,86 | 0,00 | 3.497,14 | 0,00 |
| 1.1 | 2.006,40 | 2.006,40 | 0,00 | 2.006,40 | 0,00 | 0,00 | 43.006,40 | 43.006,40 | 0,00 | 0,00 | 0,00 |
| 2.0 | 0,00 | 0,00 | 0,00 | 0,00 | 0,00 | 0,00 | 9.800,00 | 5.963,44 | 0,00 | 3.836,56 | 0,00 |
| 3.0 | 0,00 | 0,00 | 0,00 | 0,00 | 0,00 | 0,00 | 5.000,00 | 719,26 | 0,00 | 4.280,74 | 95,14 |

MUSEO STORICO DELLA FISICA E.F. FERMI
RENDICONTO FINANZIARIO GESTIONALE
USCITA 2013

Data elaborazione: 31-12-2013
 ALLEGATO 10 (Parte A)
 Pagina 2

| Capitolo | Denominazione | G E S T I O N E d i C O M P E T E N Z A | | | | | | | | | |
|----------|--|---|----------------|---------------------|--------------|------------------|----------------|------------------|------------------|----|--|
| | | 4 | 5 | 6 | 7 | 8 | 9 | 10 | 11 | 12 | |
| | Previsione Iniziale | Var.in + (7-4) | Var.in - (4-7) | Prev.Defin. (4+5-6) | Somme Pagate | Da Pagate (10-8) | Tot.Imp. (8+9) | Diff.in + (10-7) | Diff.in - (7-10) | | |
| 2 | 3 | | | | | | | | | | |
| 9.0 | AGGIORNAMENTO PROFESSIONALE DEL PERSONALE | 3.500,00 | 0,00 | 0,00 | 3.500,00 | 0,00 | 399,30 | 0,00 | 3.100,70 | | |
| | Totale 1.1.1.2 | 213.500,00 | 0,00 | 0,00 | 213.500,00 | 95,14 | 199.604,86 | 0,00 | 13.800,00 | | |
| | 1.1.1.3 - USCITE PER L'ACQUISTO DI BENI DI CONSUMO E DI SERVIZI | | | | | | | | | | |
| 4.0 | SPESE PER INCARICHI | 45.000,00 | 30.000,00 | 0,00 | 75.000,00 | 5.000,00 | 52.959,92 | 0,00 | 17.040,08 | | |
| 6.0 | MATERIALE PER IL FUNZIONAMENTO (materiali di consumo, cancelleria, ecc.) | 29.000,00 | 0,00 | 0,00 | 29.000,00 | 0,00 | 16.174,80 | 0,00 | 12.825,20 | | |
| 6.1 | SERVIZI E ASSISTENZA PER IL FUNZIONAMENTO | 45.000,00 | 7.000,00 | 0,00 | 52.000,00 | 5.724,75 | 45.783,19 | 0,00 | 492,06 | | |
| 8.0 | COLLEGAMENTI TELEMATICI E UTENZE VARIE | 27.000,00 | 0,00 | 0,00 | 27.000,00 | 119,40 | 9.471,47 | 0,00 | 17.409,13 | | |
| | Totale 1.1.1.3 | 146.000,00 | 37.000,00 | 0,00 | 183.000,00 | 10.844,15 | 124.389,38 | 0,00 | 47.766,47 | | |
| | 1.1.2 - INTERVENTI DIVERSI | | | | | | | | | | |
| | 1.1.2.1 - USCITE PER PRESTAZIONI ISTITUZIONALI | | | | | | | | | | |
| 10.0 | RICERCA SCIENTIFICA | 599.000,00 | 240.000,00 | 0,00 | 839.000,00 | 92.840,70 | 728.351,09 | 0,00 | 17.806,21 | | |
| 11.0 | ASSEGNI DI RICERCA | 520.000,00 | 0,00 | 240.000,00 | 280.000,00 | 0,00 | 255.729,49 | 0,00 | 14.270,51 | | |
| 12.0 | DIFFUSIONE DELLA CULTURA SCIENTIFICA (MUSEO) | 16.000,00 | 54.000,00 | 0,00 | 70.000,00 | 3.000,00 | 5.523,00 | 0,00 | 61.477,00 | | |
| 13.0 | INIZIATIVE SCIENTIFICHE E CULTURALI | 6.000,00 | 4.000,00 | 0,00 | 10.000,00 | 0,00 | 1.000,00 | 0,00 | 9.000,00 | | |
| 14.0 | BORSE DI STUDIO E CONTRIBUTI PER STUDENTI | 10.000,00 | 31.143,06 | 0,00 | 41.143,06 | 10.000,00 | 20.950,00 | 0,00 | 10.193,06 | | |
| | Totale 1.1.2.1 | 1.151.000,00 | 329.143,06 | 240.000,00 | 1.240.143,06 | 105.840,70 | 1.127.394,26 | 0,00 | 112.746,78 | | |

MUSEO STORICO DELLA FISICA E. FERMI
 RENDICONTO FINANZIARIO GESTIONALE
 USCITA 2013

ALLEGATO 10 (Parte B)
 Pagina 2

| Capitolo | G E S T I O N E d e i R E S I D U I | | | | | G E S T I O N E d i C A S S A | | | | | |
|----------|-------------------------------------|--------------|----------------------------|-------------------------|---------------------------|-------------------------------|------------------|-----------------|----------------------------|----------------------------|------------------------------|
| | Residui Iniziali 13 | Pagati 14 | Da Pagare (15-14) 15 | Totali (14+15) 16 | Var.in + (16-13) 17 | Var.in - (13-16) 18 | Previsioni 19 | Pagamenti 20 | Diff.in + (20-19) 21 | Diff.in - (19-20) 22 | Tot. Residui (9+15) 23 |
| 2 | | | | | | | | | | | |
| 9.0 | 0,00 | 0,00 | 0,00 | 0,00 | 0,00 | 0,00 | 3.500,00 | 399,30 | 0,00 | 3.100,70 | 0,00 |
| Totale | 2.006,40 | 2.006,40 | 0,00 | 2.006,40 | 0,00 | 0,00 | 215.506,40 | 201.611,26 | 0,00 | 13.895,14 | 95,14 |
| 4.0 | 3.686,79 | 3.686,79 | 0,00 | 3.686,79 | 0,00 | 0,00 | 78.686,79 | 56.666,71 | 0,00 | 22.040,08 | 5.000,00 |
| 6.0 | 633,70 | 633,70 | 0,00 | 633,70 | 0,00 | 0,00 | 29.633,70 | 16.808,50 | 0,00 | 12.825,20 | 0,00 |
| 6.1 | 4.803,70 | 4.803,70 | 0,00 | 4.803,70 | 0,00 | 0,00 | 56.803,70 | 50.586,89 | 0,00 | 6.216,81 | 5.724,75 |
| 8.0 | 0,00 | 0,00 | 0,00 | 0,00 | 0,00 | 0,00 | 27.000,00 | 9.471,47 | 0,00 | 17.528,53 | 119,40 |
| Totale | 9.124,19 | 9.124,19 | 0,00 | 9.124,19 | 0,00 | 0,00 | 192.124,19 | 133.512,57 | 0,00 | 58.610,62 | 10.844,15 |
| 1.1.2 | | | | | | | | | | | |
| 1.1.2.1 | | | | | | | | | | | |
| 10.0 | 43.183,93 | 43.183,93 | 0,00 | 43.183,93 | 0,00 | 0,00 | 882.183,93 | 771.535,02 | 0,00 | 110.648,91 | 92.840,70 |
| 11.0 | 6.455,64 | 6.455,64 | 0,00 | 6.455,64 | 0,00 | 0,00 | 386.455,64 | 272.185,13 | 0,00 | 114.270,51 | 0,00 |
| 12.0 | 52.695,32 | 30.782,11 | 21.913,21 | 52.695,32 | 0,00 | 0,00 | 72.695,32 | 36.305,11 | 0,00 | 36.390,21 | 24.913,21 |
| 13.0 | 4.399,20 | 4.399,20 | 0,00 | 4.399,20 | 0,00 | 0,00 | 14.399,20 | 5.399,20 | 0,00 | 9.000,00 | 0,00 |
| 14.0 | 0,00 | 0,00 | 0,00 | 0,00 | 0,00 | 0,00 | 41.143,06 | 20.950,00 | 0,00 | 20.193,06 | 10.000,00 |
| Totale | 106.734,09 | 84.820,88 | 21.913,21 | 106.734,09 | 0,00 | 0,00 | 1.395.877,15 | 1.106.374,45 | 0,00 | 296.502,69 | 127.753,91 |

MUSEO STORICO DELLA FISICA E.F. FERMI
 RENDICONTO FINANZIARIO GESTIONALE
 USCITA 2013

Data elaborazione: 31-12-2013
 ALLEGATO 10 (Parte A)
 Pagina 3

| Capitolo | Denominazione | G E S T I O N E d i C O M P E T E N Z A | | | | | | | | | | | |
|----------|--|---|----------------|----------------|---------------------|--------------|------------------|----------------|------------------|------------------|--|--|--|
| | | 4 | 5 | 6 | 7 | 8 | 9 | 10 | 11 | 12 | | | |
| | | Previsione Iniziale | Var.in + (7-4) | Var.in - (4-7) | Prev.Defin. (4+5-6) | Somme Pagate | Da Pagare (10-9) | Tot.Imp. (8+9) | Diff.in + (10-7) | Diff.in - (7-10) | | | |
| 2 | 3 | | | | | | | | | | | | |
| 7.0 | 1.1.2.4 - ONERI TRIBUTARI | | | | | | | | | | | | |
| | ONERI TRIBUTARI E PREVIDENZIALI | 240.000,00 | 0,00 | 0,00 | 240.000,00 | 165.553,53 | 20.368,30 | 185.921,83 | 0,00 | 54.078,17 | | | |
| | Totale 1.1.2.4 | 240.000,00 | 0,00 | 0,00 | 240.000,00 | 165.553,53 | 20.368,30 | 185.921,83 | 0,00 | 54.078,17 | | | |
| 30.0 | 1.1.2.5 - POSTE CORRETTIVE E COMPENSATIVE DI ENTRATE CORRENTI | | | | | | | | | | | | |
| | RESTITUZIONE CONTRIBUTIVI | 0,00 | 0,00 | 0,00 | 0,00 | 0,00 | 0,00 | 0,00 | 0,00 | 0,00 | | | |
| 31.0 | 1.1.2.6 - USCITE NON CLASSIFICABILI IN ALTRE VOCI | | | | | | | | | | | | |
| | RIDUZIONE SPESE PER CONSUMI INTERMEDI -DS 4 LUGLIO 2006 N° 223 | 0,00 | 0,00 | 0,00 | 0,00 | 0,00 | 0,00 | 0,00 | 0,00 | 0,00 | | | |
| | Totale 1.1.2.5 | 0,00 | 0,00 | 0,00 | 0,00 | 0,00 | 0,00 | 0,00 | 0,00 | 0,00 | | | |
| 9.1 | 1.1.2.6 - USCITE NON CLASSIFICABILI IN ALTRE VOCI | | | | | | | | | | | | |
| | RESTITUZIONI DL 78/2010, ART. 6, COMMA 3 E 13 | 9.296,00 | 0,00 | 0,00 | 9.296,00 | 9.296,00 | 0,00 | 9.296,00 | 0,00 | 0,00 | | | |
| 9.2 | 1.1.5 - ACCANTONAMENTI A FONDI RISCHI ED ONERI | | | | | | | | | | | | |
| | RESTITUZIONI L. 228/2012, ART.1, COMMA 141 E 142 | 0,00 | 10.287,90 | 0,00 | 10.287,90 | 10.287,90 | 0,00 | 10.287,90 | 0,00 | 0,00 | | | |
| | Totale 1.1.2.6 | 9.296,00 | 10.287,90 | 0,00 | 19.583,90 | 19.583,90 | 0,00 | 19.583,90 | 0,00 | 0,00 | | | |
| 15.0 | 1.1.5.1 - FONDO DI RISERVA | | | | | | | | | | | | |
| | FONDO DI RISERVA | 56.433,40 | 0,00 | 0,00 | 56.433,40 | 0,00 | 0,00 | 0,00 | 0,00 | 56.433,40 | | | |
| | Totale 1.1.5.1 | 56.433,40 | 0,00 | 0,00 | 56.433,40 | 0,00 | 0,00 | 0,00 | 0,00 | 56.433,40 | | | |
| | Totale TITOLO I - USCITE CORRENTI | 1.898.393,40 | 136.430,96 | 0,00 | 2.034.824,36 | 1.595.409,02 | 138.852,09 | 1.734.261,11 | 0,00 | 300.563,25 | | | |

MUSEO STORICO DELLA FISICA E. FERMI

RENDICONTO FINANZIARIO GESTIONALE

USCITA 2013

ALLEGATO 10 (Parte B)

Pagina 3

| Capitolo | G E S T I O N E dei R E S I D U I | | | G E S T I O N E di C A S S A | | | Tot. Residui (9+15) | | | | |
|---------------|-----------------------------------|------------|----------------------|------------------------------|---------------------|---------------------|------------------------|--------------|-----------|----------------------|----------------------|
| | Residui Iniziali | Pagati | Da Pagare (15-14) | Totalli (14+15) | Var.in + (16-13) | Var.in - (13-16) | | Previsioni | Pagamenti | Diff.in + (20-19) | Diff.in - (19-20) |
| 2 | 13 | 14 | 15 | 16 | 17 | 18 | 19 | 20 | 21 | 22 | 23 |
| 7.0 | | | | | | | | | | | |
| 1.1.2.4 | | | | | | | | | | | |
| | 25.129,37 | 23.456,43 | 0,00 | 23.456,43 | 0,00 | 1.672,94 | 265.129,37 | 189.009,96 | 0,00 | 76.119,41 | 20.368,30 |
| Totale | 25.129,37 | 23.456,43 | 0,00 | 23.456,43 | 0,00 | 1.672,94 | 265.129,37 | 189.009,96 | 0,00 | 76.119,41 | 20.368,30 |
| 30.0 | | | | | | | | | | | |
| 1.1.2.5 | 0,00 | 0,00 | 0,00 | 0,00 | 0,00 | 0,00 | 0,00 | 0,00 | 0,00 | 0,00 | 0,00 |
| 31.0 | | | | | | | | | | | |
| 1.1.2.5 | 0,00 | 0,00 | 0,00 | 0,00 | 0,00 | 0,00 | 0,00 | 0,00 | 0,00 | 0,00 | 0,00 |
| Totale | 0,00 | 0,00 | 0,00 | 0,00 | 0,00 | 0,00 | 0,00 | 0,00 | 0,00 | 0,00 | 0,00 |
| 9.1 | | | | | | | | | | | |
| 1.1.2.6 | 0,00 | 0,00 | 0,00 | 0,00 | 0,00 | 0,00 | 9.296,00 | 9.296,00 | 0,00 | 0,00 | 0,00 |
| 9.2 | | | | | | | | | | | |
| 1.1.2.6 | 0,00 | 0,00 | 0,00 | 0,00 | 0,00 | 0,00 | 10.287,90 | 10.287,90 | 0,00 | 0,00 | 0,00 |
| Totale | 0,00 | 0,00 | 0,00 | 0,00 | 0,00 | 0,00 | 19.583,90 | 19.583,90 | 0,00 | 0,00 | 0,00 |
| 15.0 | | | | | | | | | | | |
| 1.1.5 | 0,00 | 0,00 | 0,00 | 0,00 | 0,00 | 0,00 | 56.433,40 | 0,00 | 0,00 | 56.433,40 | 0,00 |
| 1.1.5.1 | 0,00 | 0,00 | 0,00 | 0,00 | 0,00 | 0,00 | 56.433,40 | 0,00 | 0,00 | 56.433,40 | 0,00 |
| Totale | 0,00 | 0,00 | 0,00 | 0,00 | 0,00 | 0,00 | 56.433,40 | 0,00 | 0,00 | 56.433,40 | 0,00 |
| Totale Titolo | 148.978,36 | 125.392,21 | 21.913,21 | 147.305,42 | 0,00 | 1.672,94 | 2.233.802,72 | 1.720.801,23 | 0,00 | 513.001,49 | 160.765,30 |

MUSEO STORICO DELLA FISICA E. FERMI
RENDICONTO FINANZIARIO GESTIONALE
USCITA 2013

Data elaborazione: 31-12-2013
 ALLEGATO 10 (Parte A)
 Pagina 4

| Capitolo | Denominazione | G E S T I O N E d i C O M P E T E N Z A | | | | | | | | | | |
|----------|--|---|----------------|---------------------|--------------|------------------|----------------|------------------|------------------|------------|--|--|
| | | 4 | 5 | 6 | 7 | 8 | 9 | 10 | 11 | 12 | | |
| | Previsione Iniziale | Var.in + (7-4) | Var.in - (4-7) | Prev.Defin. (4+5-6) | Somme Pagate | Da Pagate (10-8) | Tot.Imp. (8+9) | Diff.in + (10-7) | Diff.in - (7-10) | | | |
| 16.0 | 1 - CENTRO DI RESPONSABILITA' AMMINISTRATIVA | 0,00 | 50.000,00 | 0,00 | 50.000,00 | 0,00 | 0,00 | 0,00 | 0,00 | 50.000,00 | | |
| 17.0 | 1.2 - TITOLO II - USCITE IN CONTO CAPITALE | 100.000,00 | 158.000,00 | 0,00 | 258.000,00 | 169.612,15 | 42.397,94 | 192.010,09 | 0,00 | 65.989,91 | | |
| 18.0 | 1.2.1 - INVESTIMENTI | 2.500,00 | 0,00 | 0,00 | 2.500,00 | 2.042,85 | 0,00 | 2.042,85 | 0,00 | 457,15 | | |
| 18.1 | 1.2.1.2 - ACQUISIZIONE DI IMMOBILIZZAZIONI TECNICHE | 7.500,00 | 3.500,00 | 0,00 | 11.000,00 | 5.515,18 | 4.681,82 | 10.197,00 | 0,00 | 803,00 | | |
| 19.0 | RISTRUTTURAZIONE PALAZZINA ENRICO FERMI | | | | | | | | | | | |
| | ACQUISTO DI IMMOBILIZZAZIONI MATERIALI, IMMATERIALI PER LA RICERCA | | | | | | | | | | | |
| | ACQUISTO MOBILI E ARREDI | | | | | | | | | | | |
| | ACQUISTO ATTREZZATURE | | | | | | | | | | | |
| | ACQUISTO DI MATERIALE PER LA DIFFUSIONE DELLA CULTURA SCIENTIFICA | | | | | | | | | | | |
| | Totale 1.2.1.2 | 112.000,00 | 211.500,00 | 0,00 | 323.500,00 | 157.170,18 | 47.079,76 | 204.249,94 | 0,00 | 119.250,06 | | |
| | Totale TITOLO II - USCITE IN CONTO CAPITALE | 112.000,00 | 211.500,00 | 0,00 | 323.500,00 | 157.170,18 | 47.079,76 | 204.249,94 | 0,00 | 119.250,06 | | |

MUSEO STORICO DELLA FISICA E. FERMI
 RENDICONTO FINANZIARIO GESTIONALE
 USCITA 2013

ALLEGATO 10 (Parte B)

Pagina 4

| Capitolo | G E S T I O N E d e i R E S I D U I | | | | G E S T I O N E d i C A S S A | | | | | | |
|---------------|-------------------------------------|--------------|-------------------------|----------------------|-------------------------------|------------------------|------------------|-----------------|-------------------------|-------------------------|---------------------------|
| | Residui Iniziali 13 | Pagati 14 | Da Pagare (15-14) 15 | Totali (14+15) 16 | Var.in + (16-13) 17 | Var.in - (13-16) 18 | Previsioni 19 | Pagamenti 20 | Diff.in + (20-19) 21 | Diff.in - (19-20) 22 | Tot. Residui (9+15) 23 |
| 1 | | | | | | | | | | | |
| 1.2 | | | | | | | | | | | |
| 1.2.1 | | | | | | | | | | | |
| 1.2.1.2 | | | | | | | | | | | |
| 16.0 | 1.415.585,22 | 25.886,78 | 1.389.698,44 | 1.415.585,22 | 0,00 | 0,00 | 1.415.585,22 | 25.886,78 | 0,00 | 1.389.698,44 | 1.389.698,44 |
| 17.0 | 58.630,55 | 58.630,55 | 0,00 | 58.630,55 | 0,00 | 0,00 | 316.630,55 | 208.242,70 | 0,00 | 108.387,85 | 42.397,94 |
| 18.0 | 821,13 | 821,13 | 0,00 | 821,13 | 0,00 | 0,00 | 3.321,13 | 2.863,98 | 0,00 | 457,15 | 0,00 |
| 18.1 | 0,00 | 0,00 | 0,00 | 0,00 | 0,00 | 0,00 | 11.000,00 | 5.515,18 | 0,00 | 5.484,82 | 4.681,82 |
| 19.0 | 0,00 | 0,00 | 0,00 | 0,00 | 0,00 | 0,00 | 2.000,00 | 0,00 | 0,00 | 2.000,00 | 0,00 |
| Totale | 1.475.036,90 | 85.338,46 | 1.389.698,44 | 1.475.036,90 | 0,00 | 0,00 | 1.748.536,90 | 242.508,64 | 0,00 | 1.506.028,26 | 1.436.778,20 |
| Totale Titolo | 1.475.036,90 | 85.338,46 | 1.389.698,44 | 1.475.036,90 | 0,00 | 0,00 | 1.748.536,90 | 242.508,64 | 0,00 | 1.506.028,26 | 1.436.778,20 |

MUSEO STORICO DELLA FISICA E.F. FERMI
RENDICONTO FINANZIARIO GESTIONALE
USCITA 2013

Data elaborazione: 31-12-2013
 ALLEGATO 10 (Parte A)
 Pagina 5

| Capitolo | Denominazione | G E S T I O N E d i C O M P E T E N Z A | | | | | | | | | | | |
|----------|--|---|----------------|----------------|---------------------|--------------|------------------|----------------|------------------|------------------|------|------|--|
| | | 4 | 5 | 6 | 7 | 8 | 9 | 10 | 11 | 12 | 11 | 12 | |
| | | Previsione Iniziale | Var.in + (7-4) | Var.in - (4-7) | Prav.Defin. (4+5-6) | Somme Pagate | Da Pagare (10-8) | Tot.Imp. (8+9) | Diff.in + (10-7) | Diff.in - (7-10) | | | |
| 2 | 3 | | | | | | | | | | | | |
| | 1 - CENTRO DI RESPONSABILITA' AMMINISTRATIVA | | | | | | | | | | | | |
| | 1.3 - TITOLO III - GESTIONI SPECIALI | | | | | | | | | | | | |
| | 1.3.1 - GESTIONI SPECIALI | | | | | | | | | | | | |
| | 1.3.1.1 - GESTIONI SPECIALI | | | | | | | | | | | | |
| 23.0 | USCITE REALIZZAZIONE PROGETTO PREMIALE 1 | 0,00 | 0,00 | 0,00 | 0,00 | 0,00 | 0,00 | 0,00 | 0,00 | 0,00 | 0,00 | 0,00 | |
| 24.0 | USCITE REALIZZAZIONE PROGETTO PREMIALE 2 | 0,00 | 0,00 | 0,00 | 0,00 | 0,00 | 0,00 | 0,00 | 0,00 | 0,00 | 0,00 | 0,00 | |
| 25.0 | USCITE REALIZZAZIONE PROGETTO PREMIALE 3 | 0,00 | 0,00 | 0,00 | 0,00 | 0,00 | 0,00 | 0,00 | 0,00 | 0,00 | 0,00 | 0,00 | |
| | Totale 1.3.1.1 | 0,00 | 0,00 | 0,00 | 0,00 | 0,00 | 0,00 | 0,00 | 0,00 | 0,00 | 0,00 | 0,00 | |
| | Totale TITOLO III - GESTIONI SPECIALI | 0,00 | 0,00 | 0,00 | 0,00 | 0,00 | 0,00 | 0,00 | 0,00 | 0,00 | 0,00 | 0,00 | |

MUSEO STORICO DELLA FISICA E. FERMI
RENDICONTO FINANZIARIO GESTIONALE
USCITA 2013

ALLEGATO 10 (Parte B)
 Pagina 5

| Capitolo | G E S T I O N E d e i R E S I D U I | | | | G E S T I O N E d i C A S S A | | | | Tot. Residui (9+15) | | |
|----------------------|-------------------------------------|-------------------|----------------------|-------------------|-------------------------------|---------------------|-------------------|-------------------|------------------------|----------------------|----------------------|
| | Residui Iniziali | Pagati | Da Pagare (16-14) | Totali (14+15) | Var.in + (16-13) | Var.in - (13-16) | Previsioni | Pagamenti | | Diff.in + (20-19) | Diff.in - (19-20) |
| 2 | 13 | 14 | 15 | 16 | 17 | 18 | 19 | 20 | 21 | 22 | 23 |
| 1 | | | | 0,00 | | | | | | | |
| 1.3 | | | | | | | | | | | |
| 1.3.1 | | | | | | | | | | | |
| 1.3.1.1 | | | | | | | | | | | |
| 23.0 | 103.333,00 | 11.233,40 | 92.099,60 | 103.333,00 | 0,00 | 0,00 | 103.333,00 | 11.233,40 | 0,00 | 92.099,60 | 92.099,60 |
| 24.0 | 100.500,00 | 82.676,07 | 17.823,93 | 100.500,00 | 0,00 | 0,00 | 100.500,00 | 82.676,07 | 0,00 | 17.823,93 | 17.823,93 |
| 25.0 | 100.667,00 | 54.038,91 | 46.628,09 | 100.667,00 | 0,00 | 0,00 | 100.667,00 | 54.038,91 | 0,00 | 46.628,09 | 46.628,09 |
| Totale | 304.500,00 | 147.948,38 | 156.551,62 | 304.500,00 | 0,00 | 0,00 | 304.500,00 | 147.948,38 | 0,00 | 156.551,62 | 156.551,62 |
| Totale Titolo | 304.500,00 | 147.948,38 | 156.551,62 | 304.500,00 | 0,00 | 0,00 | 304.500,00 | 147.948,38 | 0,00 | 156.551,62 | 156.551,62 |

MUSEO STORICO DELLA FISICA E.F. FERMI
RENDICONTO FINANZIARIO GESTIONALE
USCITA 2013

Data elaborazione: 31-12-2013

ALLEGATO 10 (Parte A)

Pagina 6

| | | G E S T I O N E d i C O M P E T E N Z A | | | | | | | | | | |
|----------|--|---|----------------|----------------|---------------------|--------------|------------------|----------------|------------------|------------------|--|--|
| Capitolo | Denominazione | 4 | 5 | 6 | 7 | 8 | 9 | 10 | 11 | 12 | | |
| | | Previsione Iniziale | Var.in + (7-4) | Var.in - (4-7) | Prev.Defin. (4+5-6) | Somme Pagate | Da Pagare (10-8) | Tot.Imp. (8+9) | Diff.in + (10-7) | Diff.in - (7-10) | | |
| 2 | 3 | | | | | | | | | | | |
| | 1 - CENTRO DI RESPONSABILITA' AMMINISTRATIVA | 300.000,00 | 0,00 | 0,00 | 300.000,00 | 150.764,99 | 21.789,95 | 172.554,94 | 0,00 | 127.445,06 | | |
| | 1.4 - TIPOLO IV - PARTITE DI GIRO | | | | | | | | | | | |
| | 1.4.1 - USCITE AVENTI NATURA DI PARTITE DI GIRO | 100.000,00 | 0,00 | 0,00 | 100.000,00 | 47.447,74 | 5.452,54 | 52.900,28 | 0,00 | 47.099,72 | | |
| | 1.4.1.1 - USCITE AVENTI NATURA DI PARTITE DI GIRO | 3.000,00 | 0,00 | 0,00 | 3.000,00 | 3.000,00 | 0,00 | 3.000,00 | 0,00 | 0,00 | | |
| 20.0 | RITENUTE ERARIALI | | | | | | | | | | | |
| 21.0 | RITENUTE PREVIDENZIALI E ASSISTENZIALI A CARICO DEL LAVORATORE | | | | | | | | | | | |
| 22.0 | ANTICIPAZIONI ALL'ECONOMO PER LE PICCOLE SPESE | 403.000,00 | 0,00 | 0,00 | 403.000,00 | 201.212,73 | 27.242,49 | 228.455,22 | 0,00 | 174.544,78 | | |
| | Totale 1.4.1.1 | 403.000,00 | 0,00 | 0,00 | 403.000,00 | 201.212,73 | 27.242,49 | 228.455,22 | 0,00 | 174.544,78 | | |
| | Totale TIPOLO IV - PARTITE DI GIRO | 403.000,00 | 0,00 | 0,00 | 403.000,00 | 201.212,73 | 27.242,49 | 228.455,22 | 0,00 | 174.544,78 | | |

MUSEO STORICO DELLA FISICA E.FERMI
 RENDICONTO FINANZIARIO GESTIONALE
 USCITA 2013

ALLEGATO 10 (Parte B)
 Pagina 6

| Capitolo | G E S T I O N E d e i R E S I D U I | | | | | G E S T I O N E d i C A S S A | | | | | |
|----------------------|-------------------------------------|------------------|-------------------|------------------|------------------|-------------------------------|-------------------|-------------------|-------------------|-------------------|--------------------|
| | Residui Iniziali | Pagati | Da Pagare (16-14) | Totali (14+15) | Var.in + (16-13) | Var.in - (13-16) | Previsioni | Pagamenti | Diff.in + (20-19) | Diff.in - (19-20) | Tot.Residui (9+15) |
| 2 | 13 | 14 | 15 | 16 | 17 | 18 | 19 | 20 | 21 | 22 | 23 |
| 1 | | | | 0,00 | | 0,00 | | | | | |
| 1.4 | | | | | | | | | | | |
| 1.4.1 | | | | | | | | | | | |
| 1.4.1.1 | | | | | | | | | | | |
| 20.C | 26.157,09 | 26.840,70 | 0,00 | 26.840,70 | 0,00 | 1.316,39 | 328.157,09 | 177.605,69 | 0,00 | 150.551,40 | 21.789,95 |
| 21.C | 9.850,68 | 7.856,38 | 0,00 | 7.856,38 | 0,00 | 1.952,30 | 109.850,68 | 55.346,12 | 0,00 | 54.504,56 | 5.452,54 |
| 22.C | 0,00 | 0,00 | 0,00 | 0,00 | 0,00 | 0,00 | 3.000,00 | 3.000,00 | 0,00 | 0,00 | 0,00 |
| Totale | 38.007,77 | 34.739,08 | 0,00 | 34.739,08 | 0,00 | 3.268,69 | 441.007,77 | 235.951,81 | 0,00 | 205.055,96 | 27.242,49 |
| Totale Titolo | 38.007,77 | 34.739,08 | 0,00 | 34.739,08 | 0,00 | 3.268,69 | 441.007,77 | 235.951,81 | 0,00 | 205.055,96 | 27.242,49 |

MUSEO STORICO DELLA FISICA E. FERMI
RENDICONTO FINANZIARIO GESTIONALE
USCITA 2013

Data elaborazione: 31-12-2013
 ALLEGATO 10 (Parte A)
 Pagina 7

| Capitolo | Denominazione | G E S T I O N E d i C O M P E T E N Z A | | | | | | | | | | | |
|----------|-------------------------------------|---|-------------------|----------------|---------------------|---------------------|-------------------|---------------------|------------------|-------------------|--|--|--|
| | | 4 | 5 | 6 | 7 | 8 | 9 | 10 | 11 | 12 | | | |
| | | Previsione Iniziale | Var.in + (7-4) | Var.in - (4-7) | Prev.Defin. (4+5-6) | Somme Pagate | Da Pagare (10-8) | Tot.Imp. (8+9) | Diff.in + (10-7) | Diff.in - (7-10) | | | |
| 2 | 3 | | | | | | | | | | | | |
| | Riepilogo dei titoli C.D.R. I | | | | | | | | | | | | |
| | Titolo I | 1.698.393,40 | 136.430,96 | 0,00 | 2.034.824,36 | 1.595.409,02 | 138.852,09 | 1.734.261,11 | 0,00 | 300.563,25 | | | |
| | Titolo II | 112.000,00 | 211.500,00 | 0,00 | 323.500,00 | 157.170,18 | 47.079,76 | 204.249,94 | 0,00 | 119.250,06 | | | |
| | Titolo III | 0,00 | 0,00 | 0,00 | 0,00 | 0,00 | 0,00 | 0,00 | 0,00 | 0,00 | | | |
| | Titolo IV | 403.000,00 | 0,00 | 0,00 | 403.000,00 | 201.212,73 | 27.242,49 | 228.455,22 | 0,00 | 174.544,78 | | | |
| | TOTALE DELLE USCITE C.D.R. I | 2.413.393,40 | 347.930,96 | 0,00 | 2.761.324,36 | 1.953.791,93 | 213.174,34 | 2.166.966,27 | 0,00 | 594.358,09 | | | |

MUSEO STORICO DELLA FISICA E. FERMI
RENDICONTO FINANZIARIO GESTIONALE
USCITA 2013

ALLEGATO 10 (Parte B)
 Pagina 7

| Capitolo | G E S T I O N E del R E S I D U I | | | | G E S T I O N E di C A S S A | | | | | | |
|----------------------|-----------------------------------|-------------------|---------------------|---------------------|------------------------------|------------------|---------------------|---------------------|-------------------|---------------------|---------------------|
| | Residui Iniziali | Pagati | Da Pagare (15-14) | Totali (14+15) | Var.in + (16-13) | Var.in - (13-16) | Previsioni | Pagamenti | Diff.in + (20-19) | Diff.in - (19-20) | Tot. Residui (9+15) |
| 2 | 13 | 14 | 15 | 16 | 17 | 18 | 19 | 20 | 21 | 22 | 23 |
| Titolo I | 148.978,36 | 125.392,21 | 21.913,21 | 147.305,42 | 0,00 | 1.672,94 | 2.233.802,72 | 1.720.801,23 | 0,00 | 513.001,49 | 160.765,30 |
| Titolo II | 1.475.036,90 | 85.338,46 | 1.389.698,44 | 1.475.036,90 | 0,00 | 0,00 | 1.748.536,90 | 242.508,64 | 0,00 | 1.506.028,26 | 1.436.778,20 |
| Titolo III | 304.500,00 | 147.948,38 | 156.551,62 | 304.500,00 | 0,00 | 0,00 | 304.500,00 | 147.948,38 | 0,00 | 156.551,62 | 156.551,62 |
| Titolo IV | 38.007,77 | 34.739,08 | 0,00 | 34.739,08 | 0,00 | 3.269,69 | 441.007,77 | 235.951,81 | 0,00 | 205.055,96 | 27.242,49 |
| Totale Titolo | 1.966.523,03 | 393.418,13 | 1.568.163,27 | 1.961.581,40 | 0,00 | 4.941,63 | 4.727.847,39 | 2.347.210,06 | 0,00 | 2.380.637,33 | 1.781.337,61 |

Data elaborazione: 31-12-2013
 ALLEGATO 10 (Parte A)
 Pagina 8

MUSEO STORICO DELLA FISICA E. FERMI
RENDICONTO FINANZIARIO GESTIONALE
USCITA 2013

| Capitolo | Denominazione | G E S T I O N E d i C O M P E T E N Z A | | | | | | | | | | | |
|----------|------------------------------|---|----------------|----------------|---------------------|--------------|------------------|----------------|------------------|------------------|----|----|--|
| | | 4 | 5 | 6 | 7 | 8 | 9 | 10 | 11 | 12 | 11 | 12 | |
| | | Previsione Iniziale | Var.in + (7-4) | Var.in - (4-7) | Prev.Defin. (4+5-6) | Somme Pagate | Da Pagare (10-8) | Tot.Imp. (8+9) | Diff.in + (10-7) | Diff.in - (7-10) | | | |
| 2 | 3 | | | | | | | | | | | | |
| | RIPILOGO GENERALE | | | | | | | | | | | | |
| | Titolo I | 1.898.393,40 | 135.430,96 | 0,00 | 2.034.824,36 | 1.595.409,02 | 138.852,09 | 1.734.261,11 | 0,00 | 300.563,25 | | | |
| | Titolo II | 112.000,00 | 211.500,00 | 0,00 | 323.500,00 | 157.170,18 | 67.079,76 | 204.249,94 | 0,00 | 119.250,06 | | | |
| | Titolo III | 0,00 | 0,00 | 0,00 | 0,00 | 0,00 | 0,00 | 0,00 | 0,00 | 0,00 | | | |
| | Titolo IV | 403.000,00 | 0,00 | 0,00 | 403.000,00 | 301.212,73 | 27.242,49 | 228.455,22 | 0,00 | 174.544,78 | | | |
| | TOTALE DELLE USCITE | 2.413.393,40 | 347.930,96 | 0,00 | 2.761.324,36 | 1.953.791,93 | 213.174,34 | 2.166.966,27 | 0,00 | 594.358,09 | | | |
| | Disavanzo di amministrazione | 0,00 | 0,00 | 0,00 | 0,00 | | | | | | | | |
| | TOTALE GENERALE DELLE USCITE | 2.413.393,40 | 347.930,96 | 0,00 | 2.761.324,36 | 1.953.791,93 | 213.174,34 | 2.166.966,27 | 0,00 | 594.358,09 | | | |

MUSEO STORICO DELLA FISICA E.F. FERMI
RENDICONTO FINANZIARIO GESTIONALE
USCITA 2013

ALLEGATO 10 (Parte B)

Pagina 8

| Capitolo | G E S T I O N E del R E S I D U I | | | | G E S T I O N E di C A S S A | | | | Tot. Residui (9+15) | | |
|---------------|-----------------------------------|------------|----------------------|-------------------|------------------------------|---------------------|--------------|--------------|------------------------|----------------------|----------------------|
| | Residui Iniziali | Pagati | Da Pagare (16-14) | Totale (14+15) | Var.in + (16-13) | Var.in - (13-16) | Previsioni | Pagamenti | | Diff.in + (20-19) | Diff.in - (19-20) |
| 2 | 13 | 14 | 15 | 16 | 17 | 18 | 19 | 20 | 21 | 22 | 23 |
| Titolo I | 148.978,36 | 125.392,21 | 21.913,21 | 147.305,42 | 0,00 | 1.672,94 | 2.233.802,72 | 1.720.801,23 | 0,00 | 513.001,49 | 160.765,30 |
| Titolo II | 1.475.036,90 | 85.336,46 | 1.389.698,44 | 1.475.036,90 | 0,00 | 0,00 | 1.748.536,90 | 242.508,64 | 0,00 | 1.506.028,26 | 1.436.778,20 |
| Titolo III | 304.500,00 | 147.948,38 | 156.551,62 | 304.500,00 | 0,00 | 0,00 | 304.500,00 | 147.948,38 | 0,00 | 156.551,62 | 156.551,62 |
| Titolo IV | 38.007,77 | 34.739,08 | 0,00 | 34.739,08 | 0,00 | 3.268,69 | 441.007,77 | 235.951,81 | 0,00 | 205.055,96 | 27.242,49 |
| Totale Titolo | 1.966.523,03 | 393.419,13 | 1.568.163,27 | 1.961.581,40 | 0,00 | 4.941,63 | 4.727.847,39 | 2.347.210,06 | 0,00 | 2.380.637,33 | 1.781.337,61 |
| Totale Titolo | 1.966.523,03 | 393.419,13 | 1.568.163,27 | 1.961.581,40 | 0,00 | 4.941,63 | 4.727.847,39 | 2.347.210,06 | 0,00 | 2.380.637,33 | 1.781.337,61 |

SITUAZIONE AMMINISTRATIVA

SITUAZIONE AMMINISTRATIVA DELL'ESERCIZIO 2013

| | | | |
|---|---------------------------|--------------|--------------|
| Consistenza della cassa all'inizio dell'esercizio | | | 2.516.453,99 |
| Riscossioni | in c/competenza | 2.071.801,99 | |
| | in c/residui | 0,00 | 2.071.801,99 |
| Pagamenti | in c/competenza | 1.953.791,93 | |
| | in c/residui | 393.418,13 | 2.347.210,06 |
| Consistenza della cassa alla fine dell'esercizio | | | 2.241.045,92 |
| Residui attivi | degli esercizi precedenti | 0,00 | |
| | dell'esercizio | 0,00 | 0,00 |
| Residuo passivi | degli esercizi precedenti | 1.568.163,27 | |
| | dell'esercizio | 213.174,34 | 1.781.337,61 |
| Avanzo d'amministrazione alla fine dell'esercizio | | | 459.708,31 |

| | | | |
|--|--------------------------|--|-------------------|
| L'utilizzazione dell'avanzo di amministrazione per l'esercizio 2014 risulta così prevista: | | | |
| Parte vincolata | | | |
| al Trattamento di fine rapporto | | | 0,00 |
| ai Fondi per rischi ed oneri (*) | | | 0,00 |
| al Fondo ripristino investimenti | | | 0,00 |
| per i seguenti altri vincoli | | | 0,00 |
| | Totale parte vincolata | | 0,00 |
| Parte disponibile | | | |
| Parte di cui non si prevede l'utilizzazione nell'esercizio 2014 | | | 0,00 |
| | Totale parte disponibile | | 0,00 |
| Totale Risultato di amministrazione | | | 459.708,31 |

(*) Vds. art. 19 del regolamento

QUADRO RIASSUNTIVO DELLA GESTIONE DI COMPETENZA

QUADRO RIASSUNTIVO DELLA GESTIONE DI COMPETENZA 2013

| | | |
|-----------------------------|--|--------------|
| RISCOSSIONI | (+) | 2.071.801,99 |
| PAGAMENTI | (-) | 1.953.791,93 |
| DIFFERENZA | | 118.010,06 |
| RESIDUI ATTIVI | (+) | 0,00 |
| RESIDUI PASSIVI | (-) | 213.174,34 |
| DIFFERENZA | | -213.174,34 |
| AVANZO (+) O DISAVANZO (-) | | -95.164,28 |
| RISULTATO DI GESTIONE | - FONDI VINCOLATI | 0,00 |
| | - FONDI PER FINANZIAMENTO SPESE IN CONTO CAPITALE | 0,00 |
| | - FONDI DI AMMORTAMENTO | 0,00 |
| | - FONDI NON VINCOLATI | 0,00 |

STORNI SU IMPEGNI

| RIEPILOGO TOTALI IMPEGNI PER TITOLO | | | | | |
|--|--------------------------|-----------------------|------------------------|----------------------|--|
| Titolo | Totale Importi Originali | Totale Importi Storno | Totale Importi Attuali | Totale Disponibilità | |
| | 0,00 | 0,00 | 0,00 | 0,00 | |
| CENTRO DI RESPONSABILITA' AMMINISTRATIVA | 4.941,63 | -4.941,63 | 0,00 | 0,00 | |
| TOTALI GENERALI: | 4.941,63 | -4.941,63 | 0,00 | 0,00 | |

TOTALI TITOLO: 0.000.000.000,00

| STAMPA ELENCO STORNI SU IMPEGNI | | | | | | | | | | Pagina: 1 | |
|--|-----|--------------|------|--|--|--------------------|----------|----------------|------|-----------------|---------------|
| DISAVANZO DI AMMINISTRAZIONE PRESUNTO | | | | | | | | | | | |
| Capitolo: 7 | | | | | | | | | | Importo Attuale | Disponibilità |
| Estremi Impegno (Anno NumDoc NumDet Data AnnoResiduo) | | Note Impegno | | Delibera | | Importo Originario | | Importo Storno | | | |
| Estremi Storno (Data Numero TipoStorno) | | Note Storno | | Delibera | | | | | | | |
| 2004 | 25 | 230-12-2004 | 2004 | ONERI TRIBUTARI E PREVIDENZIALI A CARICO DELL'ENTE | | | 1.180,10 | | 0,00 | 0,00 | |
| 19-03-2014 | | | 1 | Insussistenza | | | | -1.180,10 | | | |
| 2009 | 534 | 105-10-2009 | 2009 | IRAP SU COMPENSI A DIPENDENTI A TEMPO INDETERMINATO SETTEMBRE 2009 | | | 492,84 | | 0,00 | 0,00 | |
| 19-03-2014 | | | 1 | Insussistenza | | | | -492,84 | | | |
| TOTALI CAPITOLO: 7 | | | | | | | | | | 1.672,94 | 0,00 |

| STAMPA ELENCO STORNI SU IMPEGNI | | | | | | | | | | Pagina: 2 | |
|---|------------|--------------|-------------|----------|--|----------------|-----------|--|-----------------|-----------------|---------------|
| DISAVANZO DI AMMINISTRAZIONE PRESUNTO | | | | | | | | | | | |
| Capitolo: 20 | | | | | | | | | | Importo Attuale | Disponibilita |
| Estremi Impegno (Anno NumDoc NumBett Data AnnoResiduo) | | Note Impegno | | Delibera | Importo Originario | Importo Storno | | | Importo Attuale | Disponibilita | |
| Estremi Storno (Data Numero TipoStorno) | | Note Storno | | Delibera | Importo Originario | Importo Storno | | | Importo Attuale | Disponibilita | |
| 2005 | 803 | 1 | 30-12-2005 | 2005 | | 585,00 | | | 0,00 | 0,00 | |
| | 19-03-2014 | 1 | Inesistenza | | | -585,00 | | | | | |
| 2008 | 721 | 2 | 23-12-2008 | 2008 | RITENUTE ERARIALI | 731,30 | | | 0,00 | 0,00 | |
| | 19-03-2014 | 1 | Inesistenza | | | -731,30 | | | | | |
| 2009 | 528 | 1 | 05-10-2009 | 2009 | RITENUTE ERARIALI SU COMPENSI COLL E DIP A TEMPO DETERMINATO SETTEMBRE | 0,02 | | | 0,00 | 0,00 | |
| | 19-03-2014 | 1 | Inesistenza | | | -0,02 | | | | | |
| 2009 | 564 | 1 | 04-11-2009 | 2009 | RITENUTE ERARIALI A CARICO DIPENDENTI E COLLABORATORI OTTOBRE 2009 | 0,04 | | | 0,00 | 0,00 | |
| | 19-03-2014 | 1 | Inesistenza | | | -0,04 | | | | | |
| 2010 | 369 | 1 | 08-07-2010 | 2010 | RITENUTE ERARIALI SU STIPENDI GIUGNO | 0,03 | | | 0,00 | 0,00 | |
| | 19-03-2014 | 1 | Inesistenza | | | -0,03 | | | | | |
| TOTALI CAPITOLO: 20 | | | | | | 1.316,39 | -1.316,39 | | 0,00 | 0,00 | |

| STAMPA ELENCO STORNI SU IMPEGNI | | | | | | | | | | Pagina: 3 |
|--|------|---|------------|------|----------|--------------------|----------------|-----------------|---------------|-----------|
| DISAVANZO DI AMMINISTRAZIONE PRESUNTO | | | | | | | | | | |
| Capitolo: 21 | | | | | | | | | | |
| Estremi Impegno | | | | | | | | | | |
| (Anno NumDoc NumDet Data AnnoResiduo) | Data | | Impegno | | Delibera | Importo Originario | Importo Storno | Importo Attuale | Disponibilita | |
| Estremi Storno | | | | | | | | | | |
| (Data Numero TipoStorno) | Data | | Storno | | Delibera | Importo Originario | Importo Storno | Importo Attuale | Disponibilita | |
| 2005 | 804 | 1 | 30-12-2005 | 2005 | | 745,29 | | 0,00 | 0,00 | |
| 19-03-2014 | | | | | | | -745,29 | | | |
| | | | | | | | | | | |
| 2007 | 834 | 1 | 21-12-2007 | 2007 | | 1.207,01 | | 0,00 | 0,00 | |
| 19-03-2014 | | | | | | | -1.207,01 | | | |
| | | | | | | | | | | |
| TOTALI CAPITOLO: 21 | | | | | | | | | | |
| | | | | | | 1.952,30 | -1.952,30 | 0,00 | 0,00 | |
| TOTALI TITOLO: CENTRO DI RESPONSABILITA' AMMINISTRATIVA | | | | | | | | | | |
| | | | | | | 4.941,63 | -4.941,63 | 0,00 | 0,00 | |

**DISMISSIONI
BENI MOBILI**

STAMPA ELENCO BENI MOBILI DISMESSI DAL 31-12-2013 AL 00-00-0000 MODELLO E

Data stampa 31-12-2013

Pagina 1

| Codice | Descrizione | Ultima Ubicazione Ultimo Consegnatario | Motivo dismissione Data/Note determina | Val.Acquisto Rival/Svalut. | Val.Effettivo dismesso |
|--------|---|---|---|-------------------------------|---------------------------|
| 1 | FOTOCOPIATRICE PANASONIC | MUSEO STORICO - SEDE CALAMO SPECCHIA ADELE | OBSOLESCENZA 31-12-2013 / | 8.789,78 0,00 | 0,00 |
| 2 | APPARECCHI FAC-SIMILE E ACCESSORI | MUSEO STORICO - SEDE CALAMO SPECCHIA ADELE | OBSOLESCENZA 31-12-2013 / | 2.323,19 0,00 | 0,00 |
| 3 | CENTRALINI TELEFONICI DA 20 A 50 DERIVAZIONI | MUSEO STORICO - SEDE CALAMO SPECCHIA ADELE | OBSOLESCENZA 31-12-2013 / | 1.284,74 0,00 | 0,00 |
| 4 | APPARECCHI TELEFONICI | MUSEO STORICO - SEDE CALAMO SPECCHIA ADELE | OBSOLESCENZA 31-12-2013 / | 307,15 0,00 | 0,00 |
| 5 | APPARECCHI TELEFONICI | MUSEO STORICO - SEDE CALAMO SPECCHIA ADELE | OBSOLESCENZA 31-12-2013 / | 307,15 0,00 | 0,00 |
| 6 | APPARECCHI TELEFONICI | MUSEO STORICO - SEDE CALAMO SPECCHIA ADELE | OBSOLESCENZA 31-12-2013 / | 307,15 0,00 | 0,00 |
| 7 | APPARECCHI TELEFONICI | MUSEO STORICO - SEDE CALAMO SPECCHIA ADELE | OBSOLESCENZA 31-12-2013 / | 307,15 0,00 | 0,00 |
| 8 | GRUPPI DI CONTINUITA' E ACCESSORI | MUSEO STORICO - SEDE CALAMO SPECCHIA ADELE | OBSOLESCENZA 31-12-2013 / | 244,19 0,00 | 0,00 |
| 45 | PERSONAL COMPUTER | MUSEO STORICO - SEDE CALAMO SPECCHIA ADELE | OBSOLESCENZA 31-12-2013 / | 2.769,07 0,00 | 0,00 |
| 46 | PERSONAL COMPUTER | MUSEO STORICO - SEDE CALAMO SPECCHIA ADELE | OBSOLESCENZA 31-12-2013 / | 2.769,07 0,00 | 0,00 |
| 47 | PERSONAL COMPUTER | MUSEO STORICO - SEDE CALAMO SPECCHIA ADELE | OBSOLESCENZA 31-12-2013 / | 2.769,07 0,00 | 0,00 |
| 48 | STAMPANTE LASER PER PC | MUSEO STORICO - SEDE CALAMO SPECCHIA ADELE | OBSOLESCENZA 31-12-2013 / | 738,42 0,00 | 0,00 |
| 49 | STAMPANTE PER PC | MUSEO STORICO - SEDE CALAMO SPECCHIA ADELE | OBSOLESCENZA 31-12-2013 / | 197,71 0,00 | 0,00 |
| 50 | TELECAMERA - MACCHINA DA RIPRESA ED ACCESSORI | MUSEO STORICO - SEDE CALAMO SPECCHIA ADELE | OBSOLESCENZA 31-12-2013 / | 5.178,68 0,00 | 0,00 |
| 84 | MENSOLA | MUSEO STORICO - SEDE CALAMO SPECCHIA ADELE | OBSOLESCENZA 31-12-2013 / | 42,00 0,00 | 0,00 |
| 85 | MENSOLA | MUSEO STORICO - SEDE CALAMO SPECCHIA ADELE | OBSOLESCENZA 31-12-2013 / | 42,00 0,00 | 0,00 |

STAMPA ELENCO BENI MOBILI DISMESSI DAL 31-12-2013 AL 00-00-0000 MODELLO E

Data stampa 31-12-2013

Pagina 2

| Codice | Descrizione | Ultima Ubicazione Ultimo Consegnatario | Motivo dismissione Data/Note determina | Val.Acquisto Rival./Svalut. | Val.Effettivo dismessio |
|--------|------------------------------------|---|---|--------------------------------|----------------------------|
| 86 | MENSOLA | MUSEO STORICO - SEDE CALAMO SPECCHIA ADELE | OBSOLESCENZA 31-12-2013 / | 42,00 0,00 | 0,00 |
| 87 | MENSOLA | MUSEO STORICO - SEDE CALAMO SPECCHIA ADELE | OBSOLESCENZA 31-12-2013 / | 42,00 0,00 | 0,00 |
| 88 | LAMPADA DA TAVOLO E/O DA TERRA | MUSEO STORICO - SEDE CALAMO SPECCHIA ADELE | OBSOLESCENZA 31-12-2013 / | 30,60 0,00 | 0,00 |
| 89 | LAMPADA DA TAVOLO E/O DA TERRA | MUSEO STORICO - SEDE CALAMO SPECCHIA ADELE | OBSOLESCENZA 31-12-2013 / | 30,60 0,00 | 0,00 |
| 100 | PERSONAL COMPUTER | MUSEO STORICO - SEDE CALAMO SPECCHIA ADELE | OBSOLESCENZA 31-12-2013 / | 3.100,00 0,00 | 0,00 |
| 101 | PARETI DIVISORIE E PANNELLI MOBILI | MUSEO STORICO - SEDE CALAMO SPECCHIA ADELE | OBSOLESCENZA 31-12-2013 / | 564,00 0,00 | 0,00 |
| 102 | PERSONAL COMPUTER | MUSEO STORICO - SEDE CALAMO SPECCHIA ADELE | OBSOLESCENZA 31-12-2013 / | 5.422,80 0,00 | 0,00 |
| 104 | PERSONAL COMPUTER | MUSEO STORICO - SEDE CALAMO SPECCHIA ADELE | OBSOLESCENZA 31-12-2013 / | 6.015,20 0,00 | 0,00 |
| 107 | APPARECCHI TELEFONICI | MUSEO STORICO - SEDE CALAMO SPECCHIA ADELE | OBSOLESCENZA 31-12-2013 / | 46,48 0,00 | 0,00 |
| 112 | SCANNER PER PC | MUSEO STORICO - SEDE CALAMO SPECCHIA ADELE | OBSOLESCENZA 31-12-2013 / | 456,00 0,00 | 0,00 |
| 138 | ACCESSORIO PER PC | MUSEO STORICO - SEDE CALAMO SPECCHIA ADELE | OBSOLESCENZA 31-12-2013 / | 576,00 0,00 | 0,00 |
| 178 | PERSONAL COMPUTER | MUSEO STORICO - SEDE CALAMO SPECCHIA ADELE | OBSOLESCENZA 31-12-2013 / | 2.586,00 0,00 | 0,00 |
| 179 | PERSONAL COMPUTER | MUSEO STORICO - SEDE CALAMO SPECCHIA ADELE | OBSOLESCENZA 31-12-2013 / | 2.586,00 0,00 | 0,00 |
| 181 | PERSONAL COMPUTER | MUSEO STORICO - SEDE CALAMO SPECCHIA ADELE | OBSOLESCENZA 31-12-2013 / | 3.924,00 0,00 | 0,00 |
| 187 | SCANNER PER PC | MUSEO STORICO - SEDE CALAMO SPECCHIA ADELE | OBSOLESCENZA 31-12-2013 / | 78,00 0,00 | 0,00 |
| 188 | STAMPANTE PER PC | MUSEO STORICO - SEDE CALAMO SPECCHIA ADELE | OBSOLESCENZA 31-12-2013 / | 1.860,00 0,00 | 0,00 |

STAMPA ELENCO BENI MOBILI DISMESSI DAL 31-12-2013 AL 00-00-0000 MODELLO E

Data stampa 31-12-2013

Pagina 3

| Codice | Descrizione | Ultima Ubicazione Ultimo Consegnatario | Motivo dismissione Data/Note determina | Val.Acquisto Rival/Svalut. | Val.Effettivo dismesso |
|--------|---|---|--|-------------------------------|---------------------------|
| 249 | SCAFFALETTO | LABORATORIO SEGRE (ROMA) CALAMO SPECCHIA ADELE | OBSOLESCENZA 31-12-2013 / | 135,16 0,00 | 0,00 |
| 267 | APPARECCHI TELEFONICI | MUSEO STORICO - SEDE CALAMO SPECCHIA ADELE | OBSOLESCENZA 31-12-2013 / | 65,00 0,00 | 0,00 |
| 397 | STAMPANTE PER MINI SISTEMI | MUSEO STORICO - SEDE CALAMO SPECCHIA ADELE | OBSOLESCENZA 31-12-2013 / | 258,00 0,00 | 0,00 |
| 398 | APPARECCHI FAC SIMILE ED ACCESSORI | MUSEO STORICO - SEDE CALAMO SPECCHIA ADELE | OBSOLESCENZA 31-12-2013 / | 420,00 0,00 | 0,00 |
| 399 | STAMPANTE LASER PER GRANDI SISTEMI | MUSEO STORICO - SEDE CALAMO SPECCHIA ADELE | OBSOLESCENZA 31-12-2013 / | 1.318,80 0,00 | 0,00 |
| 410 | LIBRERIA MODELLO BILLY | MUSEO STORICO - SEDE ORLANDI ALESSANDRO | BENE NON PIU' UTILIZZABILE 31-12-2013 / | 96,50 0,00 | 9,65 |
| 411 | LIBRERIA MODELLO BILLY | MUSEO STORICO - SEDE ORLANDI ALESSANDRO | BENE NON PIU' UTILIZZABILE 31-12-2013 / | 96,50 0,00 | 9,65 |
| 417 | LIBRERIA MODELLO BILLY | MUSEO STORICO - SEDE ORLANDI ALESSANDRO | BENE NON PIU' UTILIZZABILE 31-12-2013 / | 102,83 0,00 | 10,28 |
| 418 | LIBRERIA MODELLO BILLY | MUSEO STORICO - SEDE ORLANDI ALESSANDRO | BENE NON PIU' UTILIZZABILE 31-12-2013 / | 102,83 0,00 | 10,28 |
| 419 | LIBRERIA MODELLO BILLY | MUSEO STORICO - SEDE ORLANDI ALESSANDRO | BENE NON PIU' UTILIZZABILE 31-12-2013 / | 102,83 0,00 | 10,28 |
| 420 | LIBRERIA MODELLO BILLY | MUSEO STORICO - SEDE ORLANDI ALESSANDRO | BENE NON PIU' UTILIZZABILE 31-12-2013 / | 138,99 0,00 | 13,90 |
| 450 | STAMPANTE HP 4200 | MUSEO STORICO - SEDE ORLANDI ALESSANDRO | BENE NON PIU' UTILIZZABILE 31-12-2013 / | 1.380,00 0,00 | 303,60 |
| 451 | MINI CASSETTE RECORDER RQ-L11 PANASONIC | MUSEO STORICO - SEDE ORLANDI ALESSANDRO | BENE NON PIU' UTILIZZABILE 31-12-2013 / | 40,00 0,00 | 8,80 |
| 538 | STEELEBINDER UNIBIND XU 238 | MUSEO STORICO - SEDE ORLANDI ALESSANDRO | BENE NON PIU' UTILIZZABILE 31-12-2013 / | 715,20 0,00 | 157,34 |
| 723 | LAMPADA HUSA | MUSEO STORICO - SEDE ORLANDI ALESSANDRO | BENE NON PIU' UTILIZZABILE 31-12-2013 / | 44,95 0,00 | 15,28 |
| 724 | LIBRERIA BILLY 80X202 | MUSEO STORICO - SEDE ORLANDI ALESSANDRO | BENE NON PIU' UTILIZZABILE 31-12-2013 / | 69,00 0,00 | 23,46 |

STAMPA ELENCO BENI MOBILI DISMESSI DAL 31-12-2013 AL 00-00-0000 MODELLO E

Data stampa 31-12-2013

Pagina 4

| Codice | Descrizione | Ultima Ubicazione Ultimo Consegretario | Motivo dismissione Data/Note determina | Val.Acquisto Rival/Svalut. | Val.Effettivo dismesso |
|--------|-----------------------|---|--|-------------------------------|---------------------------|
| 725 | LIBRERIA BILLY 80X202 | MUSEO STORICO - SEDE ORLANDI ALESSANDRO | BENE NON PIU' UTILIZZABILE 31-12-2013 / | 69,00 0,00 | 23,46 |
| 726 | LIBRERIA BILLY 80X202 | MUSEO STORICO - SEDE ORLANDI ALESSANDRO | BENE NON PIU' UTILIZZABILE 31-12-2013 / | 69,00 0,00 | 23,46 |
| 727 | LIBRERIA BILLY 80X202 | MUSEO STORICO - SEDE ORLANDI ALESSANDRO | BENE NON PIU' UTILIZZABILE 31-12-2013 / | 69,00 0,00 | 23,46 |
| 728 | LIBRERIA BILLY 80X202 | MUSEO STORICO - SEDE ORLANDI ALESSANDRO | BENE NON PIU' UTILIZZABILE 31-12-2013 / | 69,00 0,00 | 23,46 |
| 729 | BILLY TOP 80X35 | MUSEO STORICO - SEDE ORLANDI ALESSANDRO | BENE NON PIU' UTILIZZABILE 31-12-2013 / | 27,00 0,00 | 9,18 |
| 730 | BILLY TOP 80X35 | MUSEO STORICO - SEDE ORLANDI ALESSANDRO | BENE NON PIU' UTILIZZABILE 31-12-2013 / | 27,00 0,00 | 9,18 |
| 731 | BILLY TOP 80X35 | MUSEO STORICO - SEDE ORLANDI ALESSANDRO | BENE NON PIU' UTILIZZABILE 31-12-2013 / | 27,00 0,00 | 9,18 |
| 732 | BILLY TOP 80X35 | MUSEO STORICO - SEDE ORLANDI ALESSANDRO | BENE NON PIU' UTILIZZABILE 31-12-2013 / | 27,00 0,00 | 9,18 |
| 733 | BILLY TOP 80X35 | MUSEO STORICO - SEDE ORLANDI ALESSANDRO | BENE NON PIU' UTILIZZABILE 31-12-2013 / | 27,00 0,00 | 9,18 |
| 734 | BILLY TOP 80X35 | MUSEO STORICO - SEDE ORLANDI ALESSANDRO | BENE NON PIU' UTILIZZABILE 31-12-2013 / | 27,00 0,00 | 9,18 |
| 735 | BILLY TOP 80X35 | MUSEO STORICO - SEDE ORLANDI ALESSANDRO | BENE NON PIU' UTILIZZABILE 31-12-2013 / | 27,00 0,00 | 9,18 |
| 736 | BILLY TOP 80X35 | MUSEO STORICO - SEDE ORLANDI ALESSANDRO | BENE NON PIU' UTILIZZABILE 31-12-2013 / | 27,00 0,00 | 9,18 |
| 737 | BILLY TOP 80X35 | MUSEO STORICO - SEDE ORLANDI ALESSANDRO | BENE NON PIU' UTILIZZABILE 31-12-2013 / | 27,00 0,00 | 9,18 |
| 738 | BILLY TOP 80X35 | MUSEO STORICO - SEDE ORLANDI ALESSANDRO | BENE NON PIU' UTILIZZABILE 31-12-2013 / | 27,00 0,00 | 9,18 |
| 807 | DVX286 | MUSEO STORICO - SEDE CALAMO SPECCHIA ADELE | BENE NON PIU' UTILIZZABILE 31-12-2013 / | 66,00 0,00 | 22,44 |
| 808 | DVX286 | MUSEO STORICO - SEDE CALAMO SPECCHIA ADELE | BENE NON PIU' UTILIZZABILE 31-12-2013 / | 66,00 0,00 | 22,44 |

STAMPA ELENCO BENI MOBILI DISMESSI DAL 31-12-2013 AL 00-00-0000 MODELLO E

Data stampa 31-12-2013

Pagina 5

| Codice | Descrizione | Ultima Ubicazione Ultimo Consegnatario | Motivo dismissione Data/Note determina | Val.Acquisto Rivalut./Svalut. | Val.Effettivo dismesso |
|--------|-----------------------------------|---|--|----------------------------------|---------------------------|
| 809 | DVX286 | MUSEO STORICO - SEDE CALAMO SPECCHIA ADELE | BENE NON PIU' UTILIZZABILE 31-12-2013 / | 66,00 0,00 | 22,44 |
| 810 | DVX286 | MUSEO STORICO - SEDE CALAMO SPECCHIA ADELE | BENE NON PIU' UTILIZZABILE 31-12-2013 / | 66,00 0,00 | 22,44 |
| 811 | DVX286 | MUSEO STORICO - SEDE CALAMO SPECCHIA ADELE | BENE NON PIU' UTILIZZABILE 31-12-2013 / | 66,00 0,00 | 22,44 |
| 812 | DVX286 | MUSEO STORICO - SEDE CALAMO SPECCHIA ADELE | BENE NON PIU' UTILIZZABILE 31-12-2013 / | 66,00 0,00 | 22,44 |
| 813 | DVX286 | MUSEO STORICO - SEDE CALAMO SPECCHIA ADELE | BENE NON PIU' UTILIZZABILE 31-12-2013 / | 66,00 0,00 | 22,44 |
| 826 | VOLUMI D'ARREDO | MUSEO STORICO - SEDE CALAMO SPECCHIA ADELE | BENE NON PIU' UTILIZZABILE 31-12-2013 / | 1.044,00 0,00 | 354,96 |
| 827 | VOLUMI D'ARREDO | MUSEO STORICO - SEDE CALAMO SPECCHIA ADELE | BENE NON PIU' UTILIZZABILE 31-12-2013 / | 1.044,00 0,00 | 354,96 |
| 828 | VOLUMI D'ARREDO | MUSEO STORICO - SEDE CALAMO SPECCHIA ADELE | BENE NON PIU' UTILIZZABILE 31-12-2013 / | 1.044,00 0,00 | 354,96 |
| 829 | VOLUMI D'ARREDO | MUSEO STORICO - SEDE CALAMO SPECCHIA ADELE | BENE NON PIU' UTILIZZABILE 31-12-2013 / | 1.044,00 0,00 | 354,96 |
| 830 | VOLUMI D'ARREDO | MUSEO STORICO - SEDE CALAMO SPECCHIA ADELE | BENE NON PIU' UTILIZZABILE 31-12-2013 / | 1.044,00 0,00 | 354,96 |
| 831 | SUPPORTI PER LCD 32" | MUSEO STORICO - SEDE CALAMO SPECCHIA ADELE | BENE NON PIU' UTILIZZABILE 31-12-2013 / | 2.148,00 0,00 | 730,32 |
| 832 | SUPPORTI PER LCD 32" | MUSEO STORICO - SEDE CALAMO SPECCHIA ADELE | BENE NON PIU' UTILIZZABILE 31-12-2013 / | 2.148,00 0,00 | 730,32 |
| 833 | SUPPORTI PER LCD 32" | MUSEO STORICO - SEDE CALAMO SPECCHIA ADELE | BENE NON PIU' UTILIZZABILE 31-12-2013 / | 2.148,00 0,00 | 730,32 |
| 834 | SUPPORTI PER LCD 32" | MUSEO STORICO - SEDE CALAMO SPECCHIA ADELE | BENE NON PIU' UTILIZZABILE 31-12-2013 / | 2.148,00 0,00 | 730,32 |
| 835 | SUPPORTO EXHIBIT DIM 720X650X1010 | MUSEO STORICO - SEDE CALAMO SPECCHIA ADELE | BENE NON PIU' UTILIZZABILE 31-12-2013 / | 1.320,00 0,00 | 448,80 |
| 836 | SUPPORTO EXHIBIT DIM 720X650X1010 | MUSEO STORICO - SEDE CALAMO SPECCHIA ADELE | BENE NON PIU' UTILIZZABILE 31-12-2013 / | 1.320,00 0,00 | 448,80 |

STAMPA ELENCO BENI MOBILI DISMESSI DAL 31-12-2013 AL 00-00-0000 MODELLO E

Data stampa 31-12-2013

Pagina 6

| Codice | Descrizione | Ultima Ubicazione Ultimo Consegnatario | Motivo dismissione Data/Note determina | Val.Acquisto Rival./Svalut. | Val.Effettivo dismesso |
|--------|--|---|--|--------------------------------|---------------------------|
| 837 | SUPPORTO EXHIBIT DIM 720X650X1010 | MUSEO STORICO - SEDE CALAMO SPECCHIA ADELE | BENE NON PIU' UTILIZZABILE 31-12-2013 / | 1.320,00 0,00 | 448,80 |
| 838 | SUPPORTO EXHIBIT DIM 720X650X1010 | MUSEO STORICO - SEDE CALAMO SPECCHIA ADELE | BENE NON PIU' UTILIZZABILE 31-12-2013 / | 1.320,00 0,00 | 448,80 |
| 839 | SUPPORTO EXHIBIT DIM 720X650X1010 | MUSEO STORICO - SEDE CALAMO SPECCHIA ADELE | BENE NON PIU' UTILIZZABILE 31-12-2013 / | 1.320,00 0,00 | 448,80 |
| 840 | SUPPORTO EXHIBIT DIM 720X650X1010 | MUSEO STORICO - SEDE CALAMO SPECCHIA ADELE | BENE NON PIU' UTILIZZABILE 31-12-2013 / | 1.320,00 0,00 | 448,80 |
| 841 | SUPPORTO PC DIM 720X450X1010 | MUSEO STORICO - SEDE CALAMO SPECCHIA ADELE | BENE NON PIU' UTILIZZABILE 31-12-2013 / | 1.080,00 0,00 | 367,20 |
| 842 | SUPPORTO PC DIM 720X450X1010 | MUSEO STORICO - SEDE CALAMO SPECCHIA ADELE | BENE NON PIU' UTILIZZABILE 31-12-2013 / | 1.080,00 0,00 | 367,20 |
| 843 | SUPPORTO PC DIM 720X450X1010 | MUSEO STORICO - SEDE CALAMO SPECCHIA ADELE | BENE NON PIU' UTILIZZABILE 31-12-2013 / | 1.080,00 0,00 | 367,20 |
| 844 | SUPPORTO PC DIM 720X450X1010 | MUSEO STORICO - SEDE CALAMO SPECCHIA ADELE | BENE NON PIU' UTILIZZABILE 31-12-2013 / | 1.080,00 0,00 | 367,20 |
| 845 | SUPPORTO PC DIM 720X450X1010 | MUSEO STORICO - SEDE CALAMO SPECCHIA ADELE | BENE NON PIU' UTILIZZABILE 31-12-2013 / | 1.080,00 0,00 | 367,20 |
| 846 | PANNELLI IN LEGNO PER POSTER DIM 200X100 | MUSEO STORICO - SEDE CALAMO SPECCHIA ADELE | BENE NON PIU' UTILIZZABILE 31-12-2013 / | 250,00 0,00 | 85,00 |
| 847 | PANNELLI IN LEGNO PER POSTER DIM 200X100 | MUSEO STORICO - SEDE CALAMO SPECCHIA ADELE | BENE NON PIU' UTILIZZABILE 31-12-2013 / | 250,00 0,00 | 85,00 |
| 848 | PANNELLI IN LEGNO PER POSTER DIM 200X100 | MUSEO STORICO - SEDE CALAMO SPECCHIA ADELE | BENE NON PIU' UTILIZZABILE 31-12-2013 / | 250,00 0,00 | 85,00 |
| 849 | PANNELLI IN LEGNO PER POSTER DIM 200X100 | MUSEO STORICO - SEDE CALAMO SPECCHIA ADELE | BENE NON PIU' UTILIZZABILE 31-12-2013 / | 250,00 0,00 | 85,00 |
| 850 | PANNELLI IN LEGNO PER POSTER DIM 200X100 | MUSEO STORICO - SEDE CALAMO SPECCHIA ADELE | BENE NON PIU' UTILIZZABILE 31-12-2013 / | 250,00 0,00 | 85,00 |
| 851 | PANNELLI IN LEGNO PER POSTER DIM 200X100 | MUSEO STORICO - SEDE CALAMO SPECCHIA ADELE | BENE NON PIU' UTILIZZABILE 31-12-2013 / | 250,00 0,00 | 85,00 |
| 852 | PANNELLI IN LEGNO PER POSTER DIM 200X100 | MUSEO STORICO - SEDE CALAMO SPECCHIA ADELE | BENE NON PIU' UTILIZZABILE 31-12-2013 / | 250,00 0,00 | 85,00 |

STAMPA ELENCO BENI MOBILI DISMESSI DAL 31-12-2013 AL 00-00-0000 MODELLO E

| Codice | Descrizione | Ultima Ubicazione Ultimo Consegnatario | Motivo dismissione Data/Note determina | Val.Acquisto Rival./Svalut. | Val.Effettivo dismesso |
|--------|--|---|--|--------------------------------|---------------------------|
| 853 | PANNELLI IN LEGNO PER POSTER DIM 200X100 | MUSEO STORICO - SEDE CALAMO SPECCHIA ADELE | BENE NON PIU' UTILIZZABILE 31-12-2013 / | 250,00 0,00 | 85,00 |
| 854 | PANNELLI IN LEGNO PER POSTER DIM 200X100 | MUSEO STORICO - SEDE CALAMO SPECCHIA ADELE | BENE NON PIU' UTILIZZABILE 31-12-2013 / | 250,00 0,00 | 85,00 |
| 855 | PANNELLI IN LEGNO PER POSTER DIM 200X100 | MUSEO STORICO - SEDE CALAMO SPECCHIA ADELE | BENE NON PIU' UTILIZZABILE 31-12-2013 / | 250,00 0,00 | 85,00 |
| 856 | PANNELLI IN LEGNO PER POSTER DIM 200X100 | MUSEO STORICO - SEDE CALAMO SPECCHIA ADELE | BENE NON PIU' UTILIZZABILE 31-12-2013 / | 250,00 0,00 | 85,00 |
| 857 | PANNELLI IN LEGNO PER POSTER DIM 200X100 | MUSEO STORICO - SEDE CALAMO SPECCHIA ADELE | BENE NON PIU' UTILIZZABILE 31-12-2013 / | 250,00 0,00 | 85,00 |
| 858 | PANNELLI IN LEGNO PER POSTER DIM 200X100 | MUSEO STORICO - SEDE CALAMO SPECCHIA ADELE | BENE NON PIU' UTILIZZABILE 31-12-2013 / | 250,00 0,00 | 85,00 |
| 859 | PANNELLI IN LEGNO PER POSTER DIM 200X100 | MUSEO STORICO - SEDE CALAMO SPECCHIA ADELE | BENE NON PIU' UTILIZZABILE 31-12-2013 / | 250,00 0,00 | 85,00 |
| 860 | PANNELLI IN LEGNO PER POSTER DIM 200X100 | MUSEO STORICO - SEDE CALAMO SPECCHIA ADELE | BENE NON PIU' UTILIZZABILE 31-12-2013 / | 250,00 0,00 | 85,00 |
| 861 | PANNELLI IN LEGNO PER POSTER DIM 200X100 | MUSEO STORICO - SEDE CALAMO SPECCHIA ADELE | BENE NON PIU' UTILIZZABILE 31-12-2013 / | 250,00 0,00 | 85,00 |
| 862 | PANNELLI IN LEGNO PER POSTER DIM 200X100 | MUSEO STORICO - SEDE CALAMO SPECCHIA ADELE | BENE NON PIU' UTILIZZABILE 31-12-2013 / | 250,00 0,00 | 85,00 |
| 863 | PANNELLI IN LEGNO PER POSTER DIM 200X100 | MUSEO STORICO - SEDE CALAMO SPECCHIA ADELE | BENE NON PIU' UTILIZZABILE 31-12-2013 / | 250,00 0,00 | 85,00 |
| 939 | POLTRONCINA BLU CON BRACCIOI | MUSEO STORICO - SEDE CALAMO SPECCHIA ADELE | BENE NON PIU' UTILIZZABILE 31-12-2013 / | 110,40 0,00 | 50,78 |
| 1068 | LIBRERIA BILLY | MUSEO STORICO - SEDE CALAMO SPECCHIA ADELE | BENE NON PIU' UTILIZZABILE 31-12-2013 / | 78,15 0,00 | 45,33 |
| 1077 | LIBRERIA BILLY | MUSEO STORICO - SEDE CALAMO SPECCHIA ADELE | BENE NON PIU' UTILIZZABILE 31-12-2013 / | 78,16 0,00 | 45,33 |
| 1078 | BILLY TOP | MUSEO STORICO - SEDE CALAMO SPECCHIA ADELE | BENE NON PIU' UTILIZZABILE 31-12-2013 / | 36,15 0,00 | 20,97 |
| 1086 | BILLY TOP | MUSEO STORICO - SEDE CALAMO SPECCHIA ADELE | BENE NON PIU' UTILIZZABILE 31-12-2013 / | 36,15 0,00 | 20,97 |

STAMPA ELENCO BENI MOBILI DISMESSI DAL 31-12-2013 AL 00-00-0000 MODELLO E

| Codice | Descrizione | Ultima Ubicazione Ultimo Consegnatario | Motivo dismissione Data/Note determina | Val.Acquisto Rival./Svalut. | Val.Effettivo dismessi |
|--|----------------------------------|---|---|--------------------------------|---------------------------|
| 1328 | NOTEBOOK TOSHIBA TECRA S11 - 128 | INFN SEZIONE DI BOLOGNA SARTORELLI GABRIELLA | FURTO 31-12-2013/ | 1.068,00 0,00 | 747,60 |
| Totali per num. 113 beni mobili | | | | 94.869,80 0,00 | 12.601,11 |

RESIDUI PASSIVI

MUSEO STORICO DELLA FISICA E.FERMI
RESIDUI PASSIVI 2013

Data Elaborazione 26-03-2014
Pagina 1

(Ordinati per ANNO RESIDUO, CLASSIFICAZIONE)

| IMPEGNO DATA | NUMERO | CAPITOLO | DESCRIZIONE | DESTINATARIO | IMPORTO | Variazioni +/- | IMPORTO Pagamenti | IMPORTO Da pagare | RIFERIM. EVASIONE |
|-----------------|------------|----------|--|---------------------------------------|-----------------|----------------|----------------------|----------------------|----------------------|
| 30-12-2013 | 2013.594.1 | 5.3 | SOSPESO N° 20520130000000158 (CISALPINA) | 60 - BANCA NAZIONALE DEL LAVORO | 1.219,95 | 0,00 | 0,00 | 1.219,95 | |
| 31-12-2013 | 2013.614.1 | 5.3 | SOSPESO N° 20520140000040042 | 60 - BANCA NAZIONALE DEL LAVORO | 483,85 | 0,00 | 0,00 | 483,85 | |
| | | | SPESE CONMESSE AI COMPITI DIECI (ORICANI) (spese di viaggio, so ggitto, rappresentanza). | | 1.703,80 | 0,00 | 0,00 | 1.703,80 | |
| | | | Totale Classificazione | | 1.703,80 | 0,00 | 0,00 | 1.703,80 | |
| 31-12-2013 | 2013.613.1 | 3.0 | SOSPESO N° 20520140000040042 | 60 - BANCA NAZIONALE DEL LAVORO | 95,14 | 0,00 | 0,00 | 95,14 | |
| | | | MISSIONI DEL PERSONALE | | 95,14 | 0,00 | 0,00 | 95,14 | |
| | | | Totale Classificazione | | 95,14 | 0,00 | 0,00 | 95,14 | |
| 01-07-2013 | 2013.320.1 | 4.0 | LAVORO AUTONOMO OCCASIONALE | 1603 - MENGUCCI FRANCESCO | 5.000,00 | 0,00 | 0,00 | 5.000,00 | |
| 22-10-2013 | 2013.467.1 | 6.1 | SPESE PER INCHIRCHI NOLEGGIO MULTIFUNZIONE OLIVETTI D-COLOR MF2552 | 119 - LUCCARINI S.R.L. | 5.000,00 | 0,00 | 0,00 | 5.000,00 | |
| 19-12-2013 | 2013.577.1 | 6.1 | ORDINE N. 084/13 | 667 - VISART S.C.A.R.L. | 2.580,30 | 0,00 | 102,85 | 2.477,45 | |
| 19-12-2013 | 2013.578.1 | 6.1 | ORDINE N. 085/13 | 667 - VISART S.C.A.R.L. | 488,00 | 0,00 | 0,00 | 488,00 | |
| | | | | | 610,00 | 0,00 | 0,00 | 610,00 | |

MUSEO STORICO DELLA FISICA E.FERMI
RESIDUI PASSIVI 2013

Data Elaborazione 28-03-2014
 Pagina 2

(Ordinati per ANNO RESIDUO, CLASSIFICAZIONE)

| IMPEGNO DATA | NUMERO | CAPITOLO | DESCRIZIONE | DESTINATARIO | IMPORTO | Variazioni +/- | IMPORTO Pagamenti | IMPORTO Da pagare | RIFERIM. EVASIONE |
|-----------------|------------|----------|--|--|------------------|----------------|----------------------|----------------------|----------------------|
| 31-12-2013 | 2013.610.1 | 6.1 | SALDO FATTURA N° 46424670 DEL 09/12/2013 (ABBONAMNETO LEGGI D'ITALIA) | 766 - WOLTERS KLUMER ITALIA SRL | 2.149,30 | 0,00 | 0,00 | 2.149,30 | |
| | | | SERVI E ASSISTENZA PER IL FU ZIONAMENTO | | 5.827,60 | 0,00 | 102,85 | 5.724,75 | |
| 30-12-2013 | 2013.592.1 | 8.0 | SALDO FATTURA N° 2013T001254196 DEL 19/11/2013 | 772 - WIND TELECOMUNICAZIONI SPA | 119,40 | 0,00 | 0,00 | 119,40 | |
| | | | COLLEGAMENTI TELEMATICI E UTEN ZE VARIE | | 119,40 | 0,00 | 0,00 | 119,40 | |
| | | | Totale Classificazione | | 10.947,00 | 0,00 | 102,85 | 10.844,15 | |
| 01-03-2013 | 2013.131.1 | 10.0 | ORDINE 12/13 - SCHEDE LTD E GPS (EEE) | 525 - STUDIOEMME S.A.S. | 10.151,90 | 0,00 | 0,00 | 10.151,90 | |
| 22-05-2013 | 2013.243.1 | 10.0 | ORDINE 39/13 - MODIFICHE GAS CABINET | 1549 - AIR LIQUIDE ITALIA SERVICE SRL | 2.354,60 | 0,00 | 0,00 | 2.354,60 | |
| 10-06-2013 | 2013.281.1 | 10.0 | ORDINE 41/13 - STUDIOEMME (EEE) | 525 - STUDIOEMME S.A.S. | 1.667,38 | 0,00 | 0,00 | 1.667,38 | |
| 20-08-2013 | 2013.386.1 | 10.0 | ORDINE 59/13 - ENERGIA | 1496 - CURAMIK ELECTRONICS GMBH | 6.619,04 | 0,00 | 1.192,07 | 5.426,97 | |
| 30-10-2013 | 2013.486.1 | 10.0 | IVA SU ACQUISTO ORDINE 59/13 - CURAMIK (ENERGIA) | 64 - TESORERIA PROVINCIALE DELLO STATO | 1.300,00 | 0,00 | 0,00 | 1.300,00 | |

MUSEO STORICO DELLA FISICA E.F. FERMI
RESIDUI PASSIVI 2013

Data Elaborazione 26-03-2014
 Pagina 3

(Ordinati per ANNO RESIDUO, CLASSIFICAZIONE)

| IMPEGNO DATA | NUMERO | CAPITOLO | DESCRIZIONE | DESTINATARIO | IMPORTO | Variazioni +/- | IMPORTO Pagamenti | IMPORTO Da pagare | RIFERIM. EVASIONE |
|-----------------|------------|----------|---|---|----------|----------------|----------------------|----------------------|----------------------|
| 18-11-2013 | 2013.498.1 | 10.0 | ORDINE 74/13 - SILENZIO COSMICO | 1295 - LIFE TECHNOLOGIES ITALIA - FIL LIFE TECHNOLOGIES EUROPE B.V. | 2.347,67 | 0,00 | 0,00 | 2.347,67 | |
| 20-11-2013 | 2013.507.1 | 10.0 | ORDINE 76/13 - LIFE TECHNOLOGIES (SILENZIO COSMICO) | 1295 - LIFE TECHNOLOGIES ITALIA - FIL LIFE TECHNOLOGIES EUROPE B.V. | 123,32 | 0,00 | 0,00 | 123,32 | |
| 25-11-2013 | 2013.523.1 | 10.0 | ORDINE 78/13 - PADAR TECNOENERGIE (ENERGIA) | 1659 - MICRODUL AG | 4.216,84 | 0,00 | 0,00 | 4.216,84 | |
| 25-11-2013 | 2013.524.1 | 10.0 | IVA SU ACQUISTO ESTERO (ORDINE 79/13 MICRODUL AG - ENERGIA) | 1223 - TNT GLOBAL EXPRESS SPA | 936,76 | 0,00 | 0,00 | 936,76 | |
| 12-12-2013 | 2013.547.1 | 10.0 | RIMBORSO SPESE PARTECIPAZIONE MEETING EEE 06/7/2013 ROMA | 1431 - GALEOTTI PIERO | 370,00 | 0,00 | 248,00 | 122,00 | |
| 18-12-2013 | 2013.576.1 | 10.0 | ORDINE 81/13 - RS COMPONENTS (ENERGIA) | 92 - RS COMPONENTS S.P.A. | 85,40 | 0,00 | 0,00 | 85,40 | |
| 30-12-2013 | 2013.588.1 | 10.0 | RIMBORSO SPESE PER PARTECIPAZIONE ALLA RIUNIONE DEL PROGETTO EEE DEL 06/7/2013 | 194 - PANAREO MARCO | 472,55 | 0,00 | 0,00 | 472,55 | |
| 30-12-2013 | 2013.589.1 | 10.0 | RIMBORSO SPESE PER PARTECIPAZIONE ALLA RIUNIONE DEL PROGETTO EEE DEL 06/7/2013 | 362 - ABBRESCIA MARCELLO | 204,10 | 0,00 | 0,00 | 204,10 | |

MUSEO STORICO DELLA FISICA E.F. FERMI
RESIDUI PASSIVI 2013

Data Elaborazione 26-03-2014
 Pagina 4

(Ordinati per ANNO RESIDUO, CLASSIFICAZIONE)

| IMPEGNO DATA | NUMERO | CAPITOLO | DESCRIZIONE | DESTINATARIO | IMPORTO | Variazioni +/- | IMPORTO Pagamenti | IMPORTO Da pagare | RIFERIM. EVASIONE |
|-----------------|------------|----------|---|---|----------|----------------|----------------------|----------------------|----------------------|
| 30-12-2013 | 2013.590.1 | 10.0 | RIMBORSO SPESE PER PARTECIPAZIONE ALLA RIUNIONE DEL PROGETTO EEE DEL 06/12/2013 | 127 - GARBINI MARCO | 27,40 | 0,00 | 0,00 | 27,40 | |
| 30-12-2013 | 2013.591.1 | 10.0 | RIMBORSO SPESE PER PARTECIPAZIONE ALLA RIUNIONE DEL PROGETTO EEE DEL 06/12/2013 | 1559 - SCHIOPPA MARCO | 144,75 | 0,00 | 0,00 | 144,75 | |
| 30-12-2013 | 2013.593.1 | 10.0 | SOSPESO 2052201300000000158 (CISALPINA) | 60 - BANCA NAZIONALE DEL LAVORO | 209,28 | 0,00 | 0,00 | 209,28 | |
| 30-12-2013 | 2013.597.1 | 10.0 | ORDINE 89/13 (COPYRIGHT CLEARANCE CENTER - MICRORISONATORI OTTICI) | 60 - BANCA NAZIONALE DEL LAVORO | 2.016,42 | 0,00 | 0,00 | 2.016,42 | |
| 31-12-2013 | 2013.600.1 | 10.0 | ORDINE 091/13 - CAPRIOLI SOLUTION (TNIN) | 1669 - CAPRIOLI SOLUTION SRL | 6.179,06 | 0,00 | 0,00 | 6.179,06 | |
| 30-12-2013 | 2013.601.1 | 10.0 | ORDINE 92/13 - PROGETTO IMPRESA (TNIN) | 710 - PROGETTO IMPRESA SRL | 3.559,17 | 0,00 | 0,00 | 3.559,17 | |
| 31-12-2013 | 2013.602.1 | 10.0 | SPESE PER PUBBLICAZIONE ARTICOLI SCIENTIFICI (MICRORISONATORI OTTICI) | 60 - BANCA NAZIONALE DEL LAVORO | 1.500,00 | 0,00 | 0,00 | 1.500,00 | |
| 30-12-2013 | 2013.603.1 | 10.0 | ACQUISTO TAOMAN (SILENZIO COSMICO) | 1295 - LIFE TECHNOLOGIES ITALIA - FIL LIFE TECHNOLOGIES EUROPE B.V. | 472,14 | 0,00 | 0,00 | 472,14 | |

MUSEO STORICO DELLA FISICA E.F. FERMI
RESIDUI PASSIVI 2013

Data Elaborazione 26-03-2014
 Pagina 5

(Ordinati per ANNO RESIDUO, CLASSIFICAZIONE)

| IMPEGNO DATA | NUMERO | CAPITOLO | DESCRIZIONE | DESTINATARIO | IMPORTO | Variazioni +/- | IMPORTO Pagamenti | IMPORTO Da pagare | RIFERIM. EVASIONE |
|-----------------|------------|----------|---|---------------------------------------|-----------|----------------|----------------------|----------------------|----------------------|
| 30-12-2013 | 2013.604.1 | 10.0 | RIMBORSO SPESE DI MISSIONE A PARIGI DEL 27/11 - 16/12/2013 (BUCHI NERI ACUSTICI) | 1380 - FABBRI ALESSANDRO | 160,25 | 0,00 | 0,00 | 160,25 | |
| 30-12-2013 | 2013.605.1 | 10.0 | RIMBORSO SPESE SOSTENUTE PER RIUNIONE AD ANCONA DEL 26/10/2013 (EEE) | 127 - GARBINI MARCO | 64,00 | 0,00 | 0,00 | 64,00 | |
| 31-12-2013 | 2013.606.1 | 10.0 | RIMBORSO SPESE MISSIONE TRIESTE (CONGRESSO SIF) 25 - 27/09/2013 | 1604 - LINGUERRI SANDRA | 349,95 | 0,00 | 0,00 | 349,95 | |
| 31-12-2013 | 2013.607.1 | 10.0 | RIMBORSO SPESE PER PARTECIPAZIONE CONGRESSO SIF A TRIESTE DEL 25 - 27/09/2013 | 1495 - SIMILI RAFFAELLA | 546,70 | 0,00 | 0,00 | 546,70 | |
| 31-12-2013 | 2013.608.1 | 10.0 | RIMBORSO SPESE MISSIONI A SAVONA DEL 21/11 E 28/11/2013 (EEE) | 834 - PERASSO LAURA | 280,51 | 0,00 | 0,00 | 280,51 | |
| 31-12-2013 | 2013.612.1 | 10.0 | SOSPESO N° 20520140000040042 | 60 - BANCA NAZIONALE DEL LAVORO | 915,56 | 0,00 | 0,00 | 915,56 | |
| 30-12-2013 | 2013.615.1 | 10.0 | ORDINE 75/13 (PROGETTO ADROTERAPIA) | 1255 - HAMAMATSU PHOTONICS ITALIA SRL | 46.358,77 | 0,00 | 0,00 | 46.358,77 | |
| 31-12-2013 | 2013.616.1 | 10.0 | RIMBORSO SPESE PER MISSIONI A SAVONA DEL 05/12/2013. 12/12/2013. 19/12/2013 E ROMA DEL 08/12/2013 (EEE) | 834 - PERASSO LAURA | 385,04 | 0,00 | 0,00 | 385,04 | |

MUSEO STORICO DELLA FISICA E.F. FERMI
RESIDUI PASSIVI 2013

(Ordinati per ANNO RESIDUO, CLASSIFICAZIONE)

| IMPEGNO DATA | NUMERO | CAPITOLO | DESCRIZIONE | DESTINATARIO | IMPORTO | Variazioni +/- | IMPORTO Pagamenti | IMPORTO Da pagare | RIFERIM. EVASIONE |
|-----------------|------------|----------|---|---|-----------------------|----------------|----------------------|-----------------------|----------------------|
| 31-12-2013 | 2013.617.1 | 10.0 | ERIMBORSO SPESE PER ACQUISTO MATERIALE PER IL TELESCOPIO DELLA SCUOLA DI LODI (EEE) | 834 - PERASSO LAURA | 262,21 | 0,00 | 0,00 | 262,21 | |
| 31-12-2013 | 2013.611.1 | 12.0 | RICERCA SCIENTIFICA QM2014/400061 | 1692 - GSI HELMHOLTZENTRUM FUER SCHWERIONENFORSCHU NG | 94.280,77 3.000,00 | 0,00 0,00 | 1.440,07 0,00 | 92.840,70 3.000,00 | |
| 08-07-2013 | 2013.353.1 | 14.0 | DIFUSIONE DELLA CULTURA SCIE NIFICA (MUSEI) CONTRIBUTO SOCIO SOSTENTORE BORSE DI STUDIO E CONTRIBUTI P ER STUDENTI | 1092 - SOCIETA ITALIANA DI FISICA | 3.000,00 10.000,00 | 0,00 0,00 | 0,00 0,00 | 3.000,00 10.000,00 | |
| | | | Totale Classificazione | | 107.280,77 | 0,00 | 1.440,07 | 105.840,70 | |
| 30-12-2013 | 2013.584.1 | 7.0 | ONERI PREVIDENZIALI DICEMBRE 2013 | 64 - TESORERIA PROVINCIALE DELLO STATO | 6.272,03 | 0,00 | 0,00 | 6.272,03 | |
| 30-12-2013 | 2013.585.1 | 7.0 | ONERI PREVIDENZIALI DICEMBRE 2013 | 64 - TESORERIA PROVINCIALE DELLO STATO | 7.624,92 | 0,00 | 0,00 | 7.624,92 | |
| 30-12-2013 | 2013.586.1 | 7.0 | ONERI TRIBUTARI IRAP DICEMBRE 2013 | 64 - TESORERIA PROVINCIALE DELLO STATO | 4.387,13 | 0,00 | 0,00 | 4.387,13 | |
| 30-12-2013 | 2013.587.1 | 7.0 | ONERI TRIBUTARI IRAP DICEMBRE 2013 | 64 - TESORERIA PROVINCIALE DELLO STATO | 2.084,22 | 0,00 | 0,00 | 2.084,22 | |
| | | | Totale Classificazione | | 20.368,30 | 0,00 | 0,00 | 20.368,30 | |
| | | | Totale Classificazione | | 20.368,30 | 0,00 | 0,00 | 20.368,30 | |

MUSEO STORICO DELLA FISICA E.FERMI
RESIDUI PASSIVI 2013

Data Elaborazione 26-03-2014
Pagina 7

(Ordinati per ANNO RESIDUO, CLASSIFICAZIONE)

| IMPEGNO DATA | NUMERO | CAPITOLO | DESCRIZIONE | DESTINATARIO | IMPORTO | Variazioni +/- | IMPORTO Pagamenti | IMPORTO Da pagare | RIFERIM. EVASIONE |
|-----------------|------------|----------|--|--|------------------|----------------|----------------------|----------------------|----------------------|
| 05-12-2013 | 2013.538.1 | 17.0 | ORDINE 82/13 - 2 WARE SRL | 42 - 2 WARE S.R.L. | 2.684,00 | 0,00 | 0,00 | 2.684,00 | |
| 30-12-2013 | 2013.596.1 | 17.0 | ORDINE 88/13 - CAEN (ADROTERAPIA) | 258 - CAEN S.P.A. | 5.206,06 | 0,00 | 0,00 | 5.206,06 | |
| 30-12-2013 | 2013.598.1 | 17.0 | ORDINE 090/13 - ECOBYTE (TNIN) | 1033 - ECOBYTE TECHNOLOGY SRL | 2.989,00 | 0,00 | 0,00 | 2.989,00 | |
| 30-12-2013 | 2013.599.1 | 17.0 | ORDINE 081/13 - CAPRIOLI (TNIN) | 1689 - CAPRIOLI SOLUTION SRL | 26.719,16 | 0,00 | 0,00 | 26.719,16 | |
| 30-12-2013 | 2013.609.1 | 17.0 | ACQUISTO STRUMENTO PER ESPERIMENTO SCIENTIFICO (EEE) | 42 - 2 WARE S.R.L. | 4.799,72 | 0,00 | 0,00 | 4.799,72 | |
| | | | ACQUISTO DI MOBILIZZAZIONI ATERIALI, AMMATERIALI PER LA R ICERCA | | 42.397,94 | 0,00 | 0,00 | 42.397,94 | |
| 30-12-2013 | 2013.579.1 | 18.1 | ORDINE MEPA 87/13 - ACQUISTO LAP TOP | 1558 - ABC.IT SRL | 4.490,82 | 0,00 | 0,00 | 4.490,82 | |
| 30-12-2013 | 2013.595.1 | 18.1 | ACQUISTO TRINKS - BRUNSVIGA - N.R. 32451 | 139 - RIGHINI GIANCARLO | 191,00 | 0,00 | 0,00 | 191,00 | |
| | | | ACQUISTO ATTREZZATURE | | 4.681,82 | 0,00 | 0,00 | 4.681,82 | |
| | | | Totali Classificazioni | | 47.079,76 | 0,00 | 0,00 | 47.079,76 | |
| | | | 01.02.001.0002 | | | | | | |
| 30-12-2013 | 2013.580.1 | 20.0 | RITENUTE ERARIALI DICEMBRE 2013 | 64 - TESORERIA PROVINCIALE DELLO STATO | 14.753,50 | 0,00 | 0,00 | 14.753,50 | |
| 30-12-2013 | 2013.581.1 | 20.0 | RITENUTE ERARIALI DICEMBRE 2013 | 64 - TESORERIA PROVINCIALE DELLO STATO | 7.036,45 | 0,00 | 0,00 | 7.036,45 | |
| | | | RITENUTE ERARIALI | | 21.789,95 | 0,00 | 0,00 | 21.789,95 | |

MUSEO STORICO DELLA FISICA E.F. FERMI
RESIDUI PASSIVI 2013

Data Elaborazione 26-03-2014
 Pagina 8

(Ordinati per ANNO RESIDUO, CLASSIFICAZIONE)

| IMPEGNO DATA | NUMERO | CAPITOLO | DESCRIZIONE | DESTINATARIO | IMPORTO | Variazioni +/- | IMPORTO Pagamenti | IMPORTO Da pagare | RIFERIM. EVASIONE |
|--------------------------|------------|----------|--|--|-------------------|----------------|----------------------|----------------------|----------------------|
| 30-12-2013 | 2013.582.1 | 21.0 | RITENUTE PREVIDENZIALI DICEMBRE 2013 | 64 - TESORERIA PROVINCIALE DELLO STATO | 3.208,97 | 0,00 | 0,00 | 3.208,97 | |
| 30-12-2013 | 2013.583.1 | 21.0 | RITENUTE PREVIDENZIALI DICEMBRE 2013 | 64 - TESORERIA PROVINCIALE DELLO STATO | 2.243,57 | 0,00 | 0,00 | 2.243,57 | |
| | | | RITENUTE PREVIDENZIALI E ASSIS TENZIALI A CARICO DEL LAVORATO RE | | 5.452,54 | 0,00 | 0,00 | 5.452,54 | |
| | | | Totali Classificazione | | 27.242,49 | 0,00 | 0,00 | 27.242,49 | |
| | | | 01.04.001.0001 | | | | | | |
| TOTALE COMPETENZA | | | | | 214.717,26 | 0,00 | 1.542,92 | 213.174,34 | |

MUSEO STORICO DELLA FISICA E.F. FERMI
RESIDUI PASSIVI 2013

Data Elaborazione 26-03-2014
 Pagina 9

(Ordinati per ANNO RESIDUO, CLASSIFICAZIONE)

| IMPEGNO DATA | NUMERO | CAPITOLO | DESCRIZIONE | DESTINATARIO | IMPORTO | Variazioni +/- | IMPORTO Pagamenti | IMPORTO Da pagare | RIFERIM. EVASIONE |
|---------------------------------|-----------|------------------------|---|--------------|--------------|----------------|----------------------|----------------------|----------------------|
| 31-12-2001 (A.R. 2001) | 2001.24.1 | 16.0 | CONVENZIONE PROV. OPERE PUBBLICHE | | 1.415.585,22 | 0,00 | 25.886,78 | 1.389.698,44 | |
| | | | RISTRUTTURAZIONE PALAZZINA ENR ECO FERMI | | 1.415.585,22 | 0,00 | 25.886,78 | 1.389.698,44 | |
| | | Totale Classificazione | | | 1.415.585,22 | 0,00 | 25.886,78 | 1.389.698,44 | |
| | | 01.02.001.0002 | | | | | | | |
| TOTALE ANNO RESIDUO 2001 | | | | | 1.415.585,22 | 0,00 | 25.886,78 | 1.389.698,44 | |

| IMPEGNO DATA | NUMERO | CAPITOLO | DESCRIZIONE | DESTINATARIO | IMPORTO | Variazioni +/- | IMPORTO Pagamenti | IMPORTO Da pagare | RIFERIM. EVASIONE |
|---------------------------------|-----------|------------------------|--|---------------------------------|---------|----------------|----------------------|----------------------|----------------------|
| 31-01-2007 (A.P. 2007) | 2007.71.1 | 2.0 | ORDINE N° 002/07 DEL 16/01/2007, BUCONI PASTO PERSONALE SEDE | 375 - QUI TICKET SERVICE SPA | 0,00 | 0,00 | 0,00 | 0,00 | |
| | | | CNENI PER IL PERSONALE | | 0,00 | 0,00 | 0,00 | 0,00 | |
| | | Totali Classificazione | | | 0,00 | 0,00 | 0,00 | 0,00 | |
| | | 01.01.001.0002 | | | 0,00 | 0,00 | 0,00 | 0,00 | |
| TOTALE ANNO RESIDUO 2007 | | | | | 0,00 | 0,00 | 0,00 | 0,00 | |

MUSEO STORICO DELLA FISICA E.F. FERMI
RESIDUI PASSIVI 2013

Data Elaborazione 26-03-2014
 Pagina 11

(Ordinati per ANNO RESIDUO, CLASSIFICAZIONE)

| IMPEGNO DATA | NUMERO | CAPITOLO | DESCRIZIONE | DESTINATARIO | IMPORTO | Variazioni +/- | IMPORTO Pagamenti | IMPORTO Da pagare | RIFERIM. EVASIONE |
|---------------------------------|------------|------------------------|---|-------------------------|-----------|----------------|----------------------|----------------------|----------------------|
| 29-12-2010 (A.R. 2010) | 2010.694.1 | 12.0 | ORDINE 101/10 - GAS PER EEE | 232 - RIVOIRA S.P.A. | 52.695,32 | 0,00 | 30.782,11 | 21.913,21 | |
| | | | DIFUSIONE DELLA CULTURA SCIEN TIFICA (MUSEO) | | 52.695,32 | 0,00 | 30.782,11 | 21.913,21 | |
| | | Totale Classificazione | | | 52.695,32 | 0,00 | 30.782,11 | 21.913,21 | |
| | | 01.01.002.0001 | | | | | | | |
| TOTALE ANNO RESIDUO 2010 | | | | | 52.695,32 | 0,00 | 30.782,11 | 21.913,21 | |

MUSEO STORICO DELLA FISICA E.F. FERMI
RESIDUI PASSIVI 2013

Data Elaborazione 26-03-2014
 Pagina 12

(Ordinati per ANNO RESIDUO, CLASSIFICAZIONE)

| IMPEGNO DATA | NUMERO | CAPITOLO | DESCRIZIONE | DESTINATARIO | IMPORTO | Variazioni +/- | IMPORTO Pagamenti | IMPORTO Da pagare | RIFERIM. EVASIONE |
|---------------------------------|------------|-------------------------------|--|--------------|------------|----------------|----------------------|----------------------|----------------------|
| 31-12-2012 (A.R. 2012) | 2012.647.1 | 23.0 | SPESE PER PROGETTO PREMIALE IMAGING DOSIMETRICO MULTISORGENTE REAL - TIME PER ADROTERAPIA | | 103.333,00 | 0,00 | 11.233,40 | 92.099,60 | |
| | | | USCITE REALIZZAZIONE PROGETTO PREMIALE 1 | | 103.333,00 | 0,00 | 11.233,40 | 92.099,60 | |
| 31-12-2012 (A.R. 2012) | 2012.648.1 | 24.0 | SPESE PER PROGETTO PREMIALE NETWORK FUNZIONALI CEREBRALI STUDIATI CON NMR | | 100.500,00 | 0,00 | 82.676,07 | 17.823,93 | |
| | | | USCITE REALIZZAZIONE PROGETTO PREMIALE 2 | | 100.500,00 | 0,00 | 82.676,07 | 17.823,93 | |
| 31-12-2012 (A.R. 2012) | 2012.649.1 | 25.0 | SPESE PER PROGETTO PREMIALE STRUTTURE RISONANTI PER LA RILEVAZIONE DI BIOMARKERS PRECURSORI DELLA SEPSI | | 100.667,00 | 0,00 | 54.038,91 | 46.628,09 | |
| | | | USCITE REALIZZAZIONE PROGETTO PREMIALE 3 | | 100.667,00 | 0,00 | 54.038,91 | 46.628,09 | |
| | | <i>Totale Classificazione</i> | | | 304.500,00 | 0,00 | 147.948,38 | 156.551,62 | |
| | | 01.03.001.0001 | | | | | | | |
| TOTALE ANNO RESIDUO 2012 | | | | | 304.500,00 | 0,00 | 147.948,38 | 156.551,62 | |

MUSEO STORICO DELLA FISICA E.FERMI
TOTALI RESIDUI PASSIVI 2013

Data Elaborazione 26-03-2014
 Pagina 13

| | IMPORTO | VARIAZIONI +/- | IMPORTO Pagamenti | IMPORTO Da Pagare |
|--------------------------|--------------|----------------|-------------------|-------------------|
| TOTALE ANNO RESIDUO 2001 | 1.415.585,22 | 0,00 | 25.886,78 | 1.389.698,44 |
| TOTALE ANNO RESIDUO 2007 | 0,00 | 0,00 | 0,00 | 0,00 |
| TOTALE ANNO RESIDUO 2010 | 52.695,32 | 0,00 | 30.782,11 | 21.913,21 |
| TOTALE ANNO RESIDUO 2012 | 304.500,00 | 0,00 | 147.948,38 | 156.551,62 |
| TOTALE COMPETENZA 2013 | 214.717,26 | 0,00 | 1.542,92 | 213.174,34 |
| TOTALE GENERALE | 1.987.497,80 | 0,00 | 206.160,19 | 1.781.337,61 |

CONTO ECONOMICO

CONTO ECONOMICO

Allegato II
(previsto dall'art.41, comma 4)

| | Anno 2013 | | Anno 2012 | |
|--|--------------|---------------------|--------------|---------------------|
| | Parziali | Totali | Parziali | Totali |
| A) VALORE DELLA PRODUZIONE | | | | |
| 1) Proventi e corrispettivi per la produzione della prestazioni di servizi * | | | | |
| 2) Variazione delle rimanenze dei prodotti in corso di lavorazione, semilavorati e finiti | | | | |
| 3) Variazione dei lavori in corso su ordinazione | | | | |
| 4) Incrementi di immobilizzazioni per lavori interni | | | | |
| 5) Altri ricavi e proventi, con separata indicazioni dei contributi di competenza dell'esercizio | | | 2.239.241,75 | |
| Totale valore della produzione (A) | | 1.843.346,77 | | 2.239.241,75 |
| B) COSTI DELLA PRODUZIONE | | | | |
| 6) per materie prime, sussidiarie, consumo e merci. | | | | |
| 7) Per servizi ** | 1.127.394,28 | | 1.429.457,92 | |
| 8) per godimento beni di terzi ** | | | | |
| 9) Per il personale | | | | |
| a) salari e stipendi | 199.700,00 | | 202.202,76 | |
| b) oneri sociali | 185.921,83 | | 247.967,18 | |
| c) trattamento di fine rapporto | | | | |
| d) trattamento di quiescenza e simili | 12.872,74 | | 1.460,00 | |
| e) altri costi | | | | |
| 10) Ammortamenti e svalutazioni | | | | |
| a) Ammortamento delle immobilizzazioni immateriali | | | | |
| b) Ammortamento delle immobilizzazioni materiali | 280.408,70 | | 306.152,16 | |
| c) Altre svalutazioni delle immobilizzazioni | | | | |
| d) Svalutazione dei crediti compresi nell'attivo circolante e delle disponibilità liquide | | | | |
| 11) Variazione delle rimanenze delle materie prime, sussidiarie, di consumo e merci | | | | |
| 12) Accantonamento per rischi | | | | |
| 13) Accantonamenti ai fondi per oneri | | | | |
| 14) Oneri diversi di gestione | 221.245,00 | | 202.578,81 | |
| Totale Costi (B) | | 2.027.542,55 | | 2.389.818,83 |
| DIFFERENZA TRA VALORE E COSTI DELLA PRODUZIONE (A - B) | | -184.195,78 | | -150.577,08 |

CONTO ECONOMICO

Allegato II
(previsto dall'art.41, comma 4)

| | Anno 2013 | | Anno 2012 | |
|--|-----------|--------|-------------|-------------|
| | Parziali | Totali | Parziali | Totali |
| C) PROVENTI E ONERI FINANZIARI | | | | |
| 15) Proventi da partecipazioni | | | | |
| 16) Altri proventi finanziari | | | | |
| a) di crediti iscritti nelle immobilizzazioni | | | | |
| b) di titoli iscritti nelle immobilizzazioni che non costituiscono partecipazioni | | | | |
| c) di titoli iscritti nell'attivo circolante che non costituiscono partecipazioni | | | | |
| d) proventi diversi dai precedenti | | | | |
| 17) Interessi e altri oneri finanziari | | | | |
| 17-bis) Utili e perdite sui cambi | | | | |
| Totale proventi ed oneri finanziari (15+16-17) | | | | |
| D) RETTIFICHE DI VALORE DI ATTIVITA' FINANZIARIE | | | | |
| 18) Rivalutazioni : | | | | |
| a) di partecipazioni | | | | |
| b) di immobilizzazioni finanziarie | | | | |
| c) di titoli iscritti nell'attivo circolante | | | | |
| 19) Svalutazioni | | | | |
| a) di partecipazioni | | | | |
| b) di immobilizzazioni finanziarie | | | | |
| c) di titoli iscritti nell'attivo circolante | | | | |
| Totale rettifiche di valore (18-19) | | | | |
| E) PROVENTI E ONERI STRAORDINARI | | | | |
| 20) Proventi, con separata indicazione delle plusvalenze da alienazioni i cui ricavi non sono iscrivibili al n.5) | | | | |
| 21) Oneri straordinari, con separata indicazione delle minusvalenze da alienazioni i cui effetti contabili non sono iscrivibili al n.14) | | | | |
| 22) Sopravvenienze attive ed insussistenze del passivo derivanti dalla gestione dei residui | 4.941,63 | | 26.433,95 | |
| 23) Sopravvenienze passive ed insussistenze dell'attivo derivanti dalla gestione dei residui | | | | |
| Totale delle partire straordinarie (20-21+22-23) | | | | |
| | | | 4.941,63 | 26.433,95 |
| Risultato prima delle imposte (A-B+C+D+E) | | | | |
| | | | -179.254,15 | -124.143,13 |
| Imposte dell'esercizio | | | | |
| Avanzo/disavanzo/Pareggio economico | | | -179.254,15 | -124.143,13 |

* Entrate correnti depurate dei proventi finanziari lett. c) e dei proventi straordinari (di natura finanziaria): lett. d)

** Uscite correnti depurate degli oneri finanziari: lett. c) e degli oneri straordinari (di natura finanziaria): lett. d)

STATO PATRIMONIALE

STATO PATRIMONIALE

| ATTIVITA' | ANNO | | PASSIVITA' | ANNO | |
|--|--------------|--------------|------------|------|--------------|
| | 2013 | 2012 | | 2013 | 2012 |
| A) CREDITI VERSO LO STATO ED ALTRI ENTI PUBBLICI PER LA PARTECIPAZIONE AL PATRIMONIO INIZIALE | | | | | |
| B) IMMOBILIZZAZIONI | | | | | |
| I. Immobilizzazioni immateriali | | | | | |
| 1) Costi di impianto e di ampliamento | 109.831,98 | 109.831,98 | | | |
| 2) Costi di ricerca, di sviluppo e di pubblicità | | | | | |
| 3) Diritti di brevetto industriale e diritti di utilizzazione delle opere di ingegno | | | | | 1.643.284,42 |
| 4) Concessioni, licenze, marchi e diritti simili | | | | | -124.143,13 |
| 5) Avviamento | | | | | |
| 6) Immobilizzazioni in corso e acconti | | | | | |
| 7) Manutenzioni straordinarie e migliorie su beni di terzi | | | | | |
| 8) Altre | | | | | |
| Totale | 109.831,98 | 109.831,98 | | | 1.519.141,29 |
| II. Immobilizzazioni materiali | | | | | |
| 1) Terreni e fabbricati | | | | | |
| 2) Impianti e macchinari | 3.285.662,95 | 3.194.992,20 | | | |
| 3) Attrezzature industriali e commerciali | | | | | |
| 4) Automezzi e motomezzi | 47.079,76 | 28.310,37 | | | |
| 5) Immobilizzazioni in corso e acconti | | | | | |
| 6) Diritti reali di godimento | | | | | |
| 7) Altri beni | | | | | |
| Totale | 3.332.692,71 | 3.223.302,57 | | | 1.339.887,14 |
| III. Immobilizzazioni finanziarie, con separata indicazione, per ciascuna voce dei crediti, degli importi esigibili entro l'esercizio successivo | | | | | |
| 1) Partecipazione in: | | | | | |
| a) imprese controllate | | | | | |
| b) imprese collegate | | | | | |
| c) imprese controllanti | | | | | |
| d) altre imprese | | | | | |
| e) altri enti | | | | | |
| 2) Crediti | | | | | |
| a) verso imprese controllate | | | | | |
| b) verso imprese collegate | | | | | |
| c) verso lo Stato e altri soggetti pubblici | | | | | |
| d) verso altri | | | | | |
| 3) Altri titoli | | | | | |
| 4) Crediti finanziari diversi | | | | | |
| Totale | | | | | |
| Totale immobilizzazioni (B) | 3.442.514,69 | 3.333.134,55 | | | 1.519.141,29 |
| | | | | | |
| | | | | | |

STATO PATRIMONIALE

| ATTIVITA' | ANNO | | PASSIVITA' | ANNO | |
|---|--------------|--------------|--|--------------|--------------|
| | 2013 | 2012 | | 2013 | 2012 |
| <p>C) ATTIVO CIRCOLANTE I. Rimanenze 1) materie prime, sussidiarie e di consumo 2) prodotti in corso di lavorazione e semilavorati 3) lavori in corso 4) prodotti finiti e merci 5) accconti Totale II. Residui attivi, con separata indicazione per ciascuna voce, degli importi esigibili oltre l'esercizio successivo 1) Crediti verso utenti, clienti ecc. 2) Crediti verso iscritti, soci e terzi 3) Crediti verso imprese controllate e collegate 4) Crediti verso lo Stato ed altri soggetti pubblici 4-bis) Crediti tributari 4-ter) imposte anticipate 5) Crediti verso gli altri Totale III. Attivita' finanziarie che non costituiscono immobilizzazioni 1) Partecipazioni in imprese controllate 2) Partecipazioni in imprese collegate 3) Altre partecipazioni 4) Altri titoli Totale IV. Disponibilita' 1) depositi bancari e postali 2) assegni 3) denaro e valori in cassa Totale Totale attivo circolante (C) D) RATEI E RISCONTI 1) Ratei attivi 2) RiscoNTI attivi Totale ratei e riscoNTI (D) Totale attivo</p> | | | <p>C) FONDI PER RISCHI ED ONERI 1) per trattamento di quiescenza e obblighi simili 2) per imposte 3) per altri rischi ed oneri futuri 4) per ripristino investimenti Totale fondi rischi ed oneri futuri (C) D) TRATTAMENTO DI FINE RAPPORTO DI LAVORO SUBORDINATO E) RESIDUI PASSIVI, con separata indicazione, per ciascuna voce, degli importi esigibili oltre l'esercizio successivo 1) Obbligazioni 2) verso le banche 3) verso altri finanziatori 4) acconti 5) debiti verso fornitori 6) rappresentati da titolo di credito 7) verso imprese controllata, collegate e controllanti 8) debiti tributari 9) debiti verso istituti di previdenza e sicurezza sociale 10) debiti verso iscritti, soci e terzi per prestazioni dovute 11) debiti verso lo Stato ed altri soggetti pubblici 12) debiti diversi Totale Totale debiti (E) F) RATEI E RISCONTI 1) Ratei passivi 2) RiscoNTI passivi 3) Aggio su prestiti 4) Riserve tecniche Totale ratei e riscoNTI (F) Totale passivo e netto</p> | | |
| | 2.241.045,92 | 2.516.453,99 | | 1.781.337,61 | 1.966.523,03 |
| | 2.241.045,92 | 2.516.453,99 | | 1.781.337,61 | 1.966.523,03 |
| | 2.241.045,92 | 2.516.453,99 | | 1.781.337,61 | 1.966.523,03 |
| | 5.683.560,61 | 5.849.588,54 | | 5.683.560,61 | 5.849.588,54 |

**SITUAZIONE PERSONALE
DIPENDENTE**

CONTO CONSUNTIVO 2013 - Allegato 8/A

**COMPARTO RICERCA
MUSEO STORICO DELLA FISICA E CENTRO DI STUDI E
RICERCHE "ENRICO FERMI"
CAPITOLO DI SPESA 1.0**

| MODELLO A | | Deduzione Organica | Anni/Persona | SULCIVALE | L.L.A. | R.L.A. (comprese organizzazioni R&D per professioniste) | 1° MENSALE | ARRETRATI | Incrementi per rinnovi contrattuali |
|---|--------|--------------------|--------------|-------------------|-------------|---|------------------|-----------------|-------------------------------------|
| QUALIFICATIVELLO | COD. | | | | | | | | |
| Primo Tecnologo | 002388 | 0,00 | | | | | | | |
| Ricercatore | 020093 | 1,00 | 1,00 | 29.017,91 | | | 2.418,16 | 1.383,73 | |
| Tecnologo (o.cip) | 020094 | 1,00 | 1,00 | 37.025,52 | | | 3.085,46 | 1.737,20 | |
| Diligente II fascia | 020079 | 0,00 | | | | | | | |
| IV liv. - Funzionario amministrativo | 12091 | 1,00 | 1,00 | 15.829,78 | | 1.198,20 | 1.405,48 | 1.568,05 | |
| V liv. - Collaboratore amministrativo | 13087 | 1,00 | 1,00 | 22.977,52 | | | 1.540,68 | 1.540,68 | |
| VI liv. - Collaboratore amministrativo | 14087 | 0,00 | | | | | | | |
| VII liv. - Collaboratore amministrativo | 16087 | 1,00 | 1,00 | 19.292,76 | | | 1.607,73 | 1.149,55 | |
| TOTALE | | 5,00 | 5,00 | 124.143,49 | 0,00 | 1.198,20 | 10.057,51 | 7.379,21 | 0,00 |

(a) personale a tempo indeterminato al quale viene applicato un contratto di lavoro di tipo privatistico (es.: tipografico, chimico, edile, metalmeccanico, ecc.)
 (b) in caso di rapporto di lavoro di durata inferiore all'anno, il personale va ricondotto ad unità annua
 (c) compreso il personale comandato e fuori ruolo

CONTO CONSUNTIVO 2013 - Allegato 8/B

COMPARTO RICERCA
MUSEO STORICO DELLA FISICA E CENTRO DI STUDI E RICERCHE
"ENRICO FERMI"
CAPITOLO DI SPESA 1.0

MOVIMENTI DEL PERSONALE

MODELLO B

| QUALIFICAZIONE/LIVELLO | cod. | in carica al 31/12/2013 | CESSAZIONI PREVISTE | USCITI DALLA QUALIFICAZIONE/LIVELLO | ASSUNZIONI PREVISTE | ENTRATI NELLA QUALIFICAZIONE/LIVELLO | CESSAZIONI PREVISTE | USCITI DALLA QUALIFICAZIONE/LIVELLO | ASSUNZIONI PREVISTE | ENTRATI NELLA QUALIFICAZIONE/LIVELLO |
|---|--------|----------------------------|------------------------|--|------------------------|---|------------------------|--|------------------------|---|
| Primo tecnologo | 020395 | 0 | | | | | | | | |
| Ricercatore | 020093 | 1 | | | | | | | | |
| Tecnologo (o ctp) | 020094 | 1 | | | | | | | | |
| Dirigente II fascia | 020079 | 0 | | | | | | | | |
| IV liv. - Funzionario amministrativo | 12091 | 1 | | | | | | | | |
| V liv. - Collaboratore amministrativo | 13087 | 1 | | | | | | | | |
| VI liv. - Collaboratore Amministrativo | 14087 | 0 | | | | | | | | |
| VII liv. - Collaboratore amministrativo | 15087 | 1 | | | | | | | | |
| TOTALE | | 5 | | | | | | | | |

(a) personale a tempo indeterminato al quale viene applicato un contratto di lavoro di tipo privatistico (es. topografico, chimico, edile, metalmeccanico, ecc.)

(b) in caso di rapporto di lavoro di durata inferiore all'anno, il personale va ricondotto ad unità annua

(c) compreso il personale comandato e fuori ruolo

COMPARTO RICERCA
 MUSEO STORICO DELLA FISICA E CENTRO DI STUDIE
 RICERCHE "ENRICO FERMI"
 CAPITOLO 1.0 - 7.0

CONTO CONSUNTIVO 2013 - Allegato 8/C

MODELLO C RITENUTE E CONTRIBUTI ASSISTENZIALI/PREVIDENZIALI

| Cod. | Enti | Ritenute previdenziali a carico del dipendente | Contributi previdenziali a carico dell'Amministrazione |
|------|---------------------------|---|---|
| P9V | Totale Enti Previdenziali | 16.130,35 | 57.391,78 |

| | | |
|-----|------|--|
| P53 | IRAP | |
|-----|------|--|

| | |
|--|-----------|
| | 14.984,50 |
|--|-----------|

| | | |
|--|-----------|-----------|
| | 16.130,35 | 72.376,28 |
|--|-----------|-----------|

CONTO CONSUNTIVO 2013 - Allegato 8/D

COMPARTO RICERCA
MUSEO STORICO DELLA FISICA E CENTRO DI STUDI E
RICERCHE "ENRICO FERMI"
CAPITOLO DI SPESA 1.1

ALTRI ASSEGNI E INDENNITA' STIPENDIALI

| MODELLO D | QUALIFICAZIONE | COD. | Indennità fisse e continuative | Indennità specifiche | Indennità particolari | Straordinario | Arretrati | Altre spese accessorie e indennità varie |
|---|----------------|--------|--------------------------------|----------------------|-----------------------|-----------------|-------------|--|
| Primo tecnologo | | 020098 | 1140 | 1141 | 1142 | 1604 | 1606 | 1999 |
| Ricercatore | | 020093 | 480,00 | 1.275,16 | | | | |
| Tecnologo (o cap) | | 020094 | 480,00 | 1.184,35 | | | | |
| Diligente II fascia | | 020079 | | | | | | |
| IV liv. - Funzionario amministrativo | | 12091 | 6.112,00 | | | 1.566,12 | | |
| V liv. - Collaboratore amministrativo | | 12087 | 11.397,76 | | | 2.293,50 | | |
| VI liv. - Collaboratore amministrativo | | 14087 | | | | | | |
| VII liv. - Collaboratore amministrativo | | 16087 | 6.796,84 | | | 1.924,50 | | |
| IX liv. - Operatore amministrativo | | 19396 | | | | | | |
| TOTALE | | | 25.266,60 | 2.459,51 | 0,00 | 5.784,12 | 0,00 | 0,00 |

(a) personale a tempo indeterminato al quale viene applicato un contratto di lavoro di tipo privatistico (es.: tipografico, chimico, edile, metalmeccanica, ecc.)

(b) in caso di rapporto di lavoro di durata inferiore all'anno, il personale va ricondotto ad unità annua

(c) compreso il personale comandato e fuori ruolo

**RELAZIONE COLLEGIO
DEI REVISORI DEI CONTI**

Relazione del Collegio dei Revisori dei Conti sul riaccertamento dei residui al 31.12.2012.

L'Ente sottopone all'approvazione del C.d.A. il riaccertamento dei residui al 31.12.2012, ai sensi del vigente regolamento di amministrazione e contabilità.

Dall'esame dei residui passivi provenienti dagli esercizi anteriori a quello di competenza del 2013 è emersa l'insussistenza di partite passive per complessivi Euro 4.941,63, relative agli esercizi 2004, 2005, 2007, 2008, 2009 e 2010 e concernenti tributi erariali, contributi previdenziali e accessori iscritti tra le partite di giro. Tale insussistenza è connessa a n° 7 provvedimenti di sgravio dell'Agenzia delle Entrate emessi nel corso dell'anno 2013.

Quanto sopra ha determinato un miglioramento contabile dell'avanzo di amministrazione al 31 dicembre 2012 che da Euro 549.930,96 passa ad Euro 554.872,59.

Ciò premesso, il Collegio dei revisori dei conti esprime parere favorevole all'approvazione della apposita delibera del C.d.A..

Roma 14 aprile 2014

IL COLLEGIO DEI REVISORI

Dott.ssa Evelyn Brandolini - Presidente



Dott. Giancarlo Filocamo – Componente effettivo

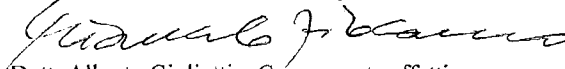

Dott. Alberto Gigliotti – Componente effettivo

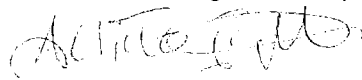

Relazione del Collegio dei revisori dei conti sul rendiconto dell'esercizio 2013 del Museo Storico della Fisica e Centro di Studi e Ricerche E. Fermi.

Il Collegio ha esaminato il rendiconto generale 2013, che risulta redatto secondo le disposizioni del vigente regolamento di amministrazione e contabilità, ed è corredato dei prescritti allegati.

Il rendiconto espone i seguenti risultati sintetici:

RENDICONTO FINANZIARIO DI COMPETENZA

| | ENTRATE ACCERTATE | USCITE IMPEGNATE |
|--|--------------------------|-------------------------|
| CORRENTI | 1.843.346,77 | 1.734.261,11 |
| IN C/CAPITALE | ---- | 204.249,94 |
| GESTIONI SPECIALI | ---- | ---- |
| PARTITE DI GIRO | 228.455,22 | 228.455,22 |
| TOTALI | 2.071.801,99 | 2.166.966,27 |
| DISAVANZO FINANZIARIO DI COMPETENZA | ---- | 95.164,28 |
| TOTALE GENERALE | 2.071.801,99 | 2.071.801,99 |

Il disavanzo di competenza di Euro 95.164,28 è determinato dalla differenza tra il saldo attivo di parte corrente di Euro 109.085,66 e il saldo passivo delle operazioni in conto capitale di Euro 204.249,94, che trova copertura nel parziale utilizzo dell'avanzo di amministrazione al 31 dicembre 2012.

SITUAZIONE AMMINISTRATIVA

L'avanzo di amministrazione al 31.12.2013 di Euro 459.708,31 è così determinato:

| | |
|--|-------------------|
| FONDO DI CASSA AL 31 DICEMBRE 2013 | 2.241.045,92 |
| RESIDUI ATTIVI AL 31 DICEMBRE 2013 | 0,00 |
| TOTALE | 2.241.045,92 |
| RESIDUI PASSIVI AL 31 DICEMBRE 2013 | 1.781.337,61 |
| AVANZO DI AMMINISTRAZIONE 2013 | 459.708,31 |

Detto avanzo è determinato dalla somma algebrica dell'avanzo di amministrazione al 31.12.2012, rettificato, per effetto di variazioni dei residui passivi, in Euro 554.872,59 e il disavanzo finanziario di competenza di Euro 95.164,28.



SITUAZIONE PATRIMONIALE

| | |
|---------------------------------------|---------------------|
| ATTIVITA' | 5.683.560,61 |
| PASSIVITA' | 4.343.673,47 |
| PATRIMONIO NETTO AL 31/12/2013 | 1.339.887,14 |

Il patrimonio netto al 31 dicembre 2013 risulta diminuito rispetto a quello accertato al 31 dicembre 2012 di Euro 179.254,15 pari al disavanzo economico di esercizio determinato come segue:

CONTO ECONOMICO

| | |
|----------------------------------|-------------------|
| PROVENTI DELLA PRODUZIONE | 1.848.288,40 |
| COSTI DELLA PRODUZIONE | 2.027.542,55 |
| DISAVANZO ECONOMICO | 179.254,15 |

Il disavanzo economico segna un peggioramento di € 33.618,70 rispetto al 2012 in armonia con il predetto disavanzo finanziario di competenza.

La gestione 2013 si è svolta sulla base del bilancio di previsione (delibera n° 44/2012 del 26/10/2012) modificato con successive delibere di variazione: delibera n° 27/2013 del 29 maggio 2013 (prima variazione), delibera n° 40/2013 del 23 ottobre 2013 (seconda variazione) in ordine alle quali il Collegio ha espresso parere favorevole.

Nell'esercizio finanziario 2013 è stato accertato e riscosso, il contributo ordinario del MIUR di Euro 1.843.346,00, che, come per gli anni precedenti, rappresenta la principale entrata dell'Ente. Si evidenzia che questa voce di entrata nell'esercizio precedente è ammontata a € 2.239.241,75 per effetto dell'assegnazione del contributo per progetti premiali, relativo al 2011, di € 304.500,00.

Il contributo premiale relativo all'anno 2012 è stato, in base al DM 25.11.2013, n° 943, assegnato in data 28 marzo 2014 per un complessivo importo di € 1.676.406, contributo che consentirà al Centro, in coerenza con la finalità dell'assegnazione stessa, di promuovere e sostenere l'incremento qualitativo dell'attività scientifica e migliorare l'efficacia e l'efficienza dell'utilizzo delle risorse.

Gli impegni per Euro 204.249,94 concernono spese in conto capitale essenzialmente per l'acquisto di strumentazioni per la ricerca scientifica.

Le spese correnti hanno riguardato gli oneri per il personale in servizio (n° 5 unità) di Euro 199.700,00 (esercizio 2012: Euro 202.202,76); le prestazioni istituzionali (assegni di ricerca, borse di studio e progetti interdisciplinari) Euro 1.127.394,28 (esercizio 2012: Euro 1.429.457,92); il funzionamento degli organi dell'Ente di Euro 66.427,57 (esercizio 2012: Euro 77.466); l'acquisto di beni di consumo e di servizi Euro 135.233,53 (esercizio 2012: Euro 115.233,53).

Nel corso dell'esercizio 2013 il Centro, come rilevasi anche dalla Relazione amministrativa, ha provveduto al versamento presso la Tesoreria dello Stato delle somme accantonate in relazione ai risparmi conseguenti all'applicazione delle norme concernenti il contenimento della spesa pubblica.

La gestione dei residui espone partite passive per complessivi Euro 1.781.337,61. Di detto importo l'impegno di Euro 1.389.698,44 si riferisce al contributo ministeriale a suo tempo concesso per la sistemazione e l'arredamento dell'immobile di Via Panisperna, 89, sede definitiva dell'Ente. Il relativo progetto esecutivo, a suo tempo approvato dalle Amministrazioni competenti, è tuttora in fase di ulteriore avanzamento.

In via conclusiva, il Collegio dei Revisori dei Conti attesta la corrispondenza delle risultanze di bilancio con le scritture contabili, che risultano aggiornate e ben tenute ed esprime parere favorevole all'approvazione del conto consuntivo 2013.

Letto, confermato e sottoscritto.

Roma, 14 aprile 2014

IL COLLEGIO DEI REVISORI

Dott.ssa Evelina Brandolini - Presidente



Dott. Giancarlo Filocamo – Componente effettivo

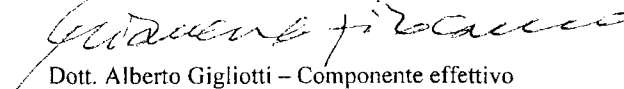

Dott. Alberto Gigliotti – Componente effettivo

