

SENATO DELLA REPUBBLICA
XIII LEGISLATURA

Doc. CIX-ter
n. 4

RELAZIONE

SULLO STATO DI ATTUAZIONE DEGLI INTERVENTI DI
INTERESSE NAZIONALE RELATIVI A PERCORSI
GIUBILARI E PELLEGRINAGGI IN LOCALITÀ AL DI
FUORI DEL LAZIO

(al 31 marzo 1999)

(Articolo 2, comma 14, della legge 7 agosto 1997, n. 270)

**Presentata dal Ministro dei lavori pubblici delegato per le aree urbane,
Roma capitale e Giubileo del 2000
(BORDON)**

Comunicata alla Presidenza il 19 aprile 2000

INDICE

PREMESSA	Pag.	5
SINTESI DELLE RELAZIONI PRECEDENTI	»	7
2.1. La prima relazione trimestrale	»	7
2.2. La seconda relazione trimestrale	»	8
2.3. La terza relazione (30 settembre 1999 - 31 dicembre 1999)	»	8
2.4. Gli interventi definanziati	»	9
2.4.1. <i>Il D.P.C.M. n. 234/RC del 19 gennaio 2000</i>	»	13
LA GESTIONE FINANZIARIA	»	15
3.1. Situazione finanziaria del Piano aggiornata al 31 marzo 2000	»	15
LA VIGILANZA	»	129
4.1. Il 4° Rapporto del Monitore (al 31 dicembre 1999)	»	129
APPENDICE	»	135
D.P.C.M. n. 234/RC del 19 gennaio 2000	»	135

1. Premessa

Nel corso del primo trimestre del 2000 non vi sono state riunioni della Commissione ex art. 2 legge 270/1997.

Nella presente Relazione Trimestrale al Parlamento, pertanto, oltre a fornire una sintesi del contenuto delle precedenti Relazioni ed un riepilogo dell'ultimo rapporto del soggetto Monitore, si offre un quadro della situazione finanziaria aggiornato al 31.03.2000.

In tale periodo, inoltre, è intervenuto il D.P.C.M. del 19.01.2000, con il quale è stato decretato che: " I termini di cui alla lett. d), dell'art. 1, co. 4, della legge n. 270/1997 relativi agli interventi inclusi nel Piano di cui alla medesima legge, sono differiti al 31 dicembre 1999."

2. SINTESI DELLE RELAZIONI PRECEDENTI

2.1. La prima relazione trimestrale

Con la Prima Relazione al Parlamento, si è dato conto, in ossequio alle disposizioni dell'art. 2, comma 14, della legge 7 agosto 1997 n. 270, delle attività svolte al 31.12.1998 dalle istituzioni di governo, dall'Ufficio per Roma Capitale e Grandi Eventi, dagli enti regionali e locali. Tali organismi hanno partecipato, nei termini e nei modi indicati dalla Legge 270, ad una efficace realizzazione del Piano degli interventi per il Grande Giubileo del 2000 in località al di fuori del Lazio e delle sue successive modifiche ed integrazioni, nonché di tutte le determinazioni e gli indirizzi inerenti la gestione del Piano stesso, così come recepiti nei relativi decreti del Ministro delegato per le aree urbane, Roma Capitale e Giubileo del 2000.

In particolare nella prima parte della Relazione sono stati riportati i contenuti e gli aspetti giuridici della Legge 7 agosto 1997 n° 270, le modalità attraverso cui sono stati individuati i criteri di selezione degli interventi da inserire nel Piano (Decreto Ministeriale n. 115 del 17 settembre 1997), nonché la strumentazione approntata da parte dell'Ufficio di Roma Capitale e Grandi Eventi per quanto attiene la modulistica, il sistema informativo, il sistema di proiezione territoriale degli interventi, gli strumenti di comunicazione ed il sistema di monitoraggio.

Nella seconda parte della Relazione sono state invece poste in evidenza procedure e metodologie adottate per l'elaborazione del Piano, di cui vengono presentate dettagliatamente le caratteristiche.

Infine nell'ultimo paragrafo della Relazione è stato riportato lo stato di avanzamento degli interventi inseriti nel Piano e la situazione dei flussi finanziari al 31.12.1998.

La prima Relazione al Parlamento ha dato conto in maniera completa e diffusa, delle diverse attività svolte sia per la attuazione della Legge n. 270 che per l'avvio operativo degli interventi.

Il Piano fu, infatti, adottato dalla Commissione il 28 marzo 1998 e definitivamente approvato con D.M. 21 aprile 1998. In soli sette mesi (dall'agosto 1997 al marzo 1998) sono state approntate le procedure per la selezione delle richieste di finanziamento, diffuse le strumentazioni necessarie alla presentazione delle domande, effettuata l'istruttoria sulle circa 7.000 richieste pervenute e definito il Piano.

La precedente Relazione fornisce al Parlamento lo stato di avanzamento degli interventi compresi a quella data: 1.115 interventi per un investimento complessivo di 3.673 miliardi di lire di cui 1.955 miliardi di lire finanziati dallo Stato.

Il ritardo nell'avvio delle impegnative operazioni di monitoraggio non ha privato, tuttavia, la Prima Relazione al Parlamento di un quadro complessivo e per singolo intervento dello stato di attuazione, effettuato direttamente dall'Ufficio che ha surrogato funzioni previste per il soggetto monitor, il cui incarico è stato definitivamente approvato successivamente al periodo di riferimento.

2.2. La seconda relazione trimestrale

Il lasso di tempo intercorso a far data dall'adozione del Piano degli interventi per il Giubileo del 2000 in località al di fuori del Lazio, avvenuta con D.M. in data 21 aprile 1998, ha consentito alla Commissione di modificare ed integrare il Piano stesso al fine di renderlo sempre più congruente con le finalità e con le esigenze emergenti in relazione alla celebrazione del Giubileo del 2000.

La seconda relazione trimestrale è stata strutturata in cinque sezioni ed un'Appendice nella quale sono raccolti i principali provvedimenti assunti in attuazione della legge stessa.

La prima parte – dopo una breve sintesi della Relazione precedente – è stata dedicata ai lavori della Commissione ed alle diverse sedute attraverso le quali sono state deliberate le successive riprogrammazioni del Piano.

Un capitolo a sé stante è stato dedicato alla gestione finanziaria del Piano, fotografando la situazione alla scadenza dei primi tre trimestri del 1999. La terza parte è stata dedicata allo stato di attuazione degli interventi al 30 settembre 1999, attraverso una serie di grafici e tabelle suddivisi per Regioni e per singoli interventi. La quarta parte riguarda gli strumenti di controllo del Piano ed i soggetti ad esso deputati; l'ultima sezione è dedicata all'aggiornamento dei lavori della "task force" per la comunicazione presso la Presidenza del Consiglio.

La necessità di riferire al Parlamento sulla base di dati certificati dallo specifico servizio di monitoraggio ha suggerito di riunire le prime tre Relazioni Trimestrali per il 1999 in un unico Rapporto al fine di una più completa visione dello stato di avanzamento del Piano.

Per quanto riguarda l'impiego delle risorse pubbliche rese disponibili dalla legge 270/97 pari a 2.000 miliardi, al 3° trimestre risultavano attivati programmi per 1.446,1 miliardi di lire pari al 72,3%, mentre le risorse trasferite rappresentavano, con 937,8 miliardi di lire, il 46,9% del fondo disponibile.

In termini di opere fisiche e servizi al 30 settembre 1999 risultavano in fase di realizzazione o completati complessivamente l'82,3% degli interventi (96 ultimati e 843 in fase di realizzazione su 1.128). In termini di finanziamento pubblico l'ammontare reso operativo è pari al 94,3%, mentre sull'investimento totale la quota attivata è dell'85,3%.

2.3. La terza relazione (30 settembre 1999 – 31 dicembre 1999)

La terza relazione ha preso in esame il periodo dal 30 settembre 1999 al 31 dicembre 1999. Nel corso di tale trimestre la Commissione ex art. 2 legge 270/1997 si è riunita una volta, in data 28 ottobre 1999.

Nel corso dell'ultimo trimestre 1999 la Commissione medesima ha proseguito

nell'azione di modifica ed integrazione del Piano, per renderlo più aderente alle necessità emergenti dall'aggiornamento dei programmi delle varie Amministrazioni o degli altri soggetti beneficiari dei finanziamenti, in ordine all'accertamento della concreta fattibilità di talune opere, anche per sopravvenute esigenze, non previste in precedenza. L'attività di rimodulazione del Piano, soprattutto per ciò che concerne il finanziamento di nuove iniziative o l'integrazione finanziaria di interventi già presenti nel Piano, è stata possibile grazie alle risorse finanziarie rese disponibili sia dai definanziamenti parziali o totali di taluni interventi, sia dai ribassi d'asta intervenuti a seguito dell'aggiudicazione dei lavori o forniture.

2.4. Gli interventi definanziati

Nel corso dell'attività di modifica ed integrazione al Piano attuata dalla Commissione ex L. n. 270/1997 a tutto il dicembre 1999, sono stati definanziati, totalmente, o parzialmente i seguenti interventi:

Cod. URCGE	Comune di localizzazione	Titolo dell'intervento	Soggetto Beneficiario del finanziamento	Estremi del provvedimento	Importo del definanziamento
198	Napoli	"Costruzione nuovo parcheggio bus turistici"	Min. Trasporti e della Navigazione	D.M. del 05.08.1999	5.600.000.000 (definanziamento totale)
510	Napoli	"Scambiatore intermodale Catacombe di San Gennaro"	Arcidiocesi di Napoli	D.M. del 22.10.1999	4.500.000.000 (definanziamento totale)
897	Vicenza	"Restauro e riorganizzazione funzionale del Chiostro monumentale del convento da adibire a ricettività in comunità religiosa e relativi servizi"	Comunità ordine francescani minori conventuali	D.M. del 09.02.1999	1.620.000.000 (definanziamento parziale)
928	Venosa (Potenza)	"Ristrutturazione ed adeguamento Chiesa Convento di S. Maria in Montalto"	Curia Vescovile	D.M. del 22.10.1999	2.550.000.000 (definanziamento parziale)
1313	Montoro Superiore (Avellino)	"Opere di restauro ed adeguamento funzionale del Convento S. Maria degli Angeli"	Comunità Montana Serinese Solofrana	D.M. del 05.08.1999	200.000.000 (definanziamento totale)
1676	Udine	"Parcheggio collegato alla stazione FF.SS. e parcheggio fra via Medici e via del Vascello e relativi servizi"	Comune di Udine	D.M. del 05.08.1999	1.400.000.000 (definanziamento totale)
1678	Udine	"Ostello per la gioventù"	Comune di Udine	D.M. del 22.10.1999	840.000.000 (definanziamento totale)
1681	Udine	"Risanamento conservativo corpo est aule scolastiche, trasformazione in camere per ricettività a basso costo con relativi servizi"	Istituto Mons. F. Tomadini I.P.A.B.	D.M. del 09.02.1999	960.000.000 (definanziamento totale)

XIII LEGISLATURA - DISEGNI DI LEGGE E RELAZIONI - DOCUMENTI

2770	Napoli	"Sistemazione di aree attrezzate per sosta e ristoro in località Arenella"	Provincia Napoletana dei Padri Scolopi	D.M. del 16.11.1999	715.250.000 (definanziamento parziale)
------	--------	--	--	---------------------	--

XIII LEGISLATURA - DISEGNI DI LEGGE E RELAZIONI - DOCUMENTI

2803	Venezia	"Realizzazione servizi igienici"	A.M.A.V. Azienda multiservizi ambientali veneziana	D.M. del 01.06.1999	176.000.000 (definanziamento totale)
3018	Verbania (Verbano)	"Accoglienza ai pellegrini diretti ai sacri monti al santuario ed ai luoghi di culto tradizionali"	Opera Diocesana della preservazione della fede	D.M. del 05.08.1999	965.000.000 (definanziamento parziale)
3133	Ventimiglia (Imperia)	"Progetto di restauro delle coperture, rifacimento impermeabilizzazioni e impianti nel complesso della Cattedrale" di Ventimiglia	Parrocchia Nostra Signora Assunta Cattedrale	D.M. del 01.06.1999	1.010.000.000 (definanziamento parziale)
3173	Loreto (Ancona)	"Centro Casa del Carmelo"	Delegazione Pontificia per il Santuario della S. Casa	D.M. del 09.02.1999	2.100.000.000 (definanziamento totale)
3224	Pitigliano (Grosseto)	"Ristrutturazione e completamento funzionale dell'ex asilo di Pitigliano ad uso residenze ricettive a basso costo per bisognosi e scopi sociali"	Diocesi di Pitigliano Sovana Orbetello	D.M. del 22.10.1999	196.410.000 (definanziamento parziale)
3362	Venezia	"Opere relative al restauro dell'antico complesso architettonico"	Congregazione Armena Mechitarista	D.M. del 05.08.1999	2.663.000.000 (definanziamento totale)
3638	Napoli	"Infopoint passepartout 2000 - Sistema di nodi informativi dedicati ai disabili"	Comune di Napoli	D.M. del 01.06.1999	177.680.000 (definanziamento parziale)
3958	Brescia	"Restauro e riorganizzazione funzionale dei 4 chiostri monumentali del tempio convento di S. Francesco d'Assisi da adibire a ricettività"	Ordine Frati Minori Conventuali di S. Francesco	D.M. del 05.08.1999	3.804.000.000 (definanziamento totale)
3997	Padova	"Casa di accoglienza pellegrini disabili Breda"	Pia Fondazione V.S. Breda	D.M. del 05.08.1999	1.000.000.000 (definanziamento parziale)
4530	Padova	"Recupero della cripta medievale per l'accoglienza dei pellegrini"	Monastero S. Giustina	D.M. del 09.02.1999	561.000.000 (definanziamento parziale)
4732	Catania	"Restauro ed adeguamento funzionale della Cattedrale di Catania"	Basilica Cattedrale S. Agata	D.M. del 22.10.1999	2.342.000.000 (definanziamento totale)
4741	Massa (Massa Carrara)	"Sistemazione percorsi pedonali di congiunzione tra cattedrale Chiesa di S. Sebastiano e punto informazioni multimediale situato nel Palazzo Comunale"	Comune di Massa	D.M. del 05.08.1999	1.120.000.000 (definanziamento totale)
4817	Gorizia	"Museo dell'Arcidiocesi e del Tesoro di Aquileia"	Comune di Gorizia	D.M. del 16.11.1999	475.157.370 (definanziamento parziale)
5406	San Giovanni Rotondo (Foggia)	"Centro di accoglienza presso il Santuario di S. Maria delle Grazie"	Ente Monastico Provincia dei Frati minori Cappuccini	D.M. del 22.10.1999	600.000.000 (definanziamento totale)
5556	Serralunga di Crea (Alessandria)	"Riqualificazione del complesso edilizio e monastico Santuario di Crea"	Santuario Diocesano Madonna di Crea	D.M. del 01.06.1999	340.000.000 (definanziamento totale)
5645	Vicenza	"Ristrutturazione dei servizi igienici per il pubblico nel contesto del complesso di Monte Berico, con la realizzazione di un servizio per disabili compresa la realizzazione di un impianto di servoscala"	Provincia veneta dell'Ordine dei Servi di Maria	D.M. del 09.02.1999	131.000.000 (definanziamento totale)

XIII LEGISLATURA - DISEGNI DI LEGGE E RELAZIONI - DOCUMENTI

5815	Milano	"Ammodernamento e potenziamento delle dotazioni interne ed esterne alla stazione"	Ferrovie dello Stato	D.M. del 16.11.1999	2.993.000.000 (definanziamento parziale)
5816	Milano	"Ammodernamento e potenziamento delle dotazioni interne ed esterne alla stazione"	Ferrovie dello Stato	D.M. del 16.11.1999	2.055.400.000 (definanziamento parziale)
6240	Bologna	"Villa Guastavillani, una residenza Rinascimentale immersa nel verde collinare restituita a nuova vita culturale e di accoglienza"	Università degli studi di Bologna	D.M. del 16.11.1999	3.363.000.000 (definanziamento parziale)
6333	Assisi	"Progetto preliminare per la realizzazione di un parcheggio in località Mojano"	Comune di Assisi	D.M. del 16.11.1999	2.325.000.000 (definanziamento parziale)
6405	Ancona	"Copertura in tensostrutture per aree di sosta veicoli leggeri in attesa di imbarco"	Autorità portuale di Ancona	D.M. del 22.10.1999	245.111.441 (definanziamento parziale)
6523	Fabriano (Ancona)	"Trasformazione distributiva dell'immobile - struttura ricettiva a basso costo"	Seminario Vescovile	D.M. del 05.08.1999	1.900.000.000 (definanziamento totale)
6681	Loreto (Ancona)	"Ammodernamento della casa di S. Francesco"	Prov. Picena S. Giacomo della Marca - Frati Minori	D.M. del 01.06.1999	320.000.000 (definanziamento parziale)

2.4.1. Il D.P.C.M. n. 234/RC del 19.01.2000

Con la legge 16 dicembre 1999, n. 494 sono state varate una serie di "Disposizioni temporanee per agevolare gli interventi ed i servizi di accoglienza del Grande Giubileo dell'anno 2000".

In particolare, tale legge ha previsto, all'art. 7, co. 4, che il termine della lettera d), dell'art. 1, co. 4, della legge 7 agosto 1997, n. 270 è prorogato al 31.12.1999.

In ossequio a tale disposizione ed in coerenza con la volontà espressa dalla Commissione che, nella deliberazione 13/99 del 28.10.1999, ha inteso assicurare la realizzazione del maggior numero di interventi compresi nel Piano stabilendone il differimento al 31.12.1999 *sub condicione* dell'approvazione da parte del Parlamento del disegno di legge di cui sopra, il Presidente del Consiglio dei Ministri, in data 19.01.2000, ha approvato il D.P.C.M. n. 234/RC con il quale è stato decretato che: " I termini di cui alla lett. d), dell'art. 1, co. 4, della legge n. 270/1997 relativi agli interventi inclusi nel Piano di cui alla medesima legge, sono differiti al 31 dicembre 1999.

3. LA GESTIONE FINANZIARIA

3.1. Situazione finanziaria del Piano aggiornata al 31 marzo 2000

Le occorrenze finanziarie per la copertura degli oneri recati dalla legge 270/97, valutate in complessive £. 2.000 miliardi, sono state direttamente stanziati in Bilancio sul capitolo 7902 dello Stato di previsione della Presidenza del Consiglio dei Ministri ai fini del successivo trasferimento ai singoli soggetti beneficiari.

Gli stanziamenti statali hanno consentito, attraverso la priorità accordata agli interventi che esprimevano una quota di cofinanziamento, la mobilitazione di ulteriori fonti finanziarie per £. 1.702 miliardi, permettendo l'inserimento nel Piano, ai fini della realizzazione, di opere per un importo complessivo pari a £. 3.566 miliardi.

Di tale stanziamento, £. 1.200 miliardi sono stati stanziati nell'esercizio finanziario 1998, 600 miliardi nell'esercizio finanziario 1999 e 200 miliardi sul bilancio annuale di competenza relativo all'anno 2000.

Come già ricordato, il Piano è stato soggetto ad alcune rimodulazioni a seguito delle quali sono state ridotte le assegnazioni finanziarie degli interventi attivati per un importo corrispondente al ribasso d'asta registrato all'atto dell'aggiudicazione. Con le somme rese così disponibili sono stati finanziati altri interventi originariamente non inclusi nel Piano. Sono stati inoltre inseriti nel Piano, ai sensi dell'art. 2, comma 8 della legge n. 270/1997, gli interventi relativi alla costruzione e rimessa in pristino del Duomo e del Palazzo Reale di Torino, con le corrispondenti assegnazioni finanziarie.

La Commissione di cui al 1° comma dell'art. 2 della citata legge 270/97, ha, quindi, provveduto ad emanare gli indirizzi per l'attuazione finanziaria del Piano con modalità già definite per l'attuazione del Piano per il Giubileo ex lege n. 651/96 dalla competente Commissione.

I suddetti indirizzi disciplinano i pagamenti così suddivisi:

- anticipazione del 10% per la progettazione, gli studi e le indagini;
- anticipazione del 50% dell'ammontare dell'impegno;
- anticipazione fino alla concorrenza del 90% dell'impegno;
- saldo.

Inoltre, con DM dell'1.6.1999 la Commissione ha modificato ed integrato gli Indirizzi di attuazione finanziaria individuando e meglio specificando la documentazione da allegare alle istanze di erogazione finanziaria, con particolare riferimento alla erogazione fino alla concorrenza del 90% dell'importo impegnato ed alla liquidazione del saldo.

Al fine di poter evadere il gran numero di richieste di erogazione finanziaria pervenute e meglio rappresentate dal grafico di seguito riportato:

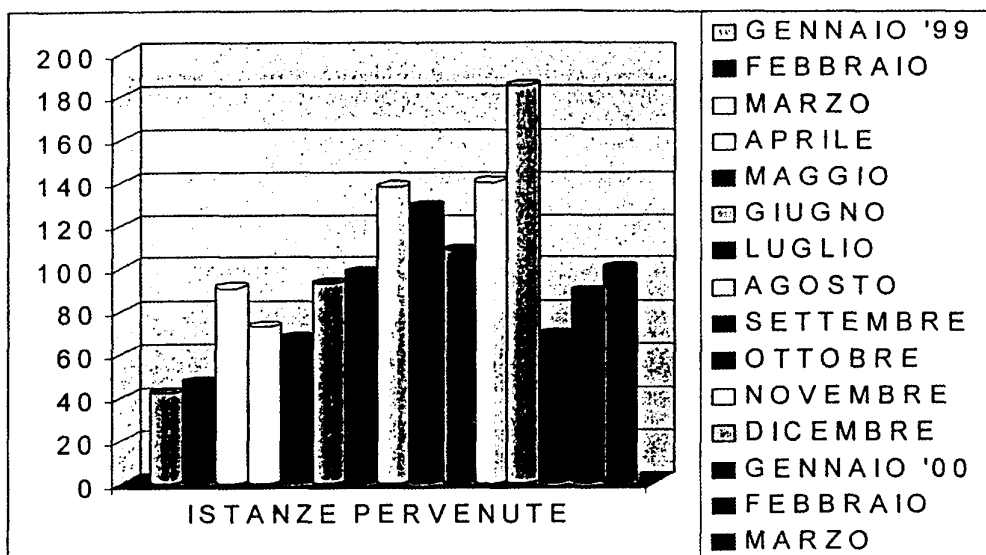

l'Ufficio ha istituito una procedura che prevede le seguenti principali fasi lavorative:

A) Esame preliminare delle istanze pervenute : una volta pervenute al Servizio Finanziario, dopo essere state protocollate, le richieste di erogazione vengono esaminate e classificate. Tale controllo tende soprattutto ad accertare la congruità degli importi richiesti in relazione ai dati economici del Piano evidenziando eventuali anomalie e provvedendo, ove necessario, a comunicare le stesse ai Soggetti beneficiari;

B) Inserimento delle istanze nella banca dati: una volta esaminate e classificate le istanze vengono registrate in una banca dati appositamente predisposta al fine di consentire il controllo delle pratiche lungo tutte le fasi di lavorazione. Dai tabulati infatti è possibile rilevare, tra l'altro, la data di arrivo dell'istanza, il nome del funzionario tecnico al quale è stato assegnato l'intervento, la relativa data di assegnazione e così via fino alla data di trasmissione del decreto all'Ufficio Centrale di Bilancio presso la Presidenza del Consiglio dei Ministri.

Questo sistema di analisi e successivo inserimento in banca dati ha permesso di:

- tenere sotto controllo mese per mese la totalità delle istanze pervenute;
- individuare al momento dell'arrivo eventuali anomalie, carenze e urgenze al fine di un tempestivo intervento;
- poter fornire notizie in tempo reale circa lo stato della pratica ai Soggetti beneficiari;
- ottimizzare i tempi di lavorazione.

C) Istruttoria tecnica amministrativa : l'Ufficio, nonostante le note carenze di organico, ha istituito un gruppo di lavoro costituito dai funzionari tecnici in servizio, che, pur mantenendo le funzioni di loro normale competenza, hanno esaminato le varie istanze e redatto le apposite istruttorie tecniche amministrative propedeutiche alla stesura dei decreti di pagamento.

Dette istruttorie consistono:

- 1) nell'esaminare le richieste di erogazione finanziaria unitamente alla congruità e completezza della documentazione prevista dagli indirizzi di attuazione finanziaria. Detto esame non può prescindere da un'analisi dell'intervento nel suo complesso che consideri tutte le eventuali varianti apportate assentite o assentibili dall'Ufficio e le rimodulazioni di Piano che lo riguardano;
- 2) nel comunicare ai soggetti beneficiari eventuali carenze ed anomalie e guidare gli stessi nella risoluzione di eventuali problematiche;
- 3) nel fornire tutti i dati necessari alla successiva fase di decretazione del pagamento.

D) Decretazione: redazione del decreto di impegno e/o pagamento in base alle istruttorie tecniche amministrative ed alla necessaria ricostruzione storica dell'intervento dall'inserimento nel Piano, individuando nel percorso eventuali peculiarità delle quali tener conto nella stesura del decreto. Compito dei funzionari amministrativi addetti a questa fase lavorativa è inoltre quello di interpretazione delle istruttorie e traduzione delle stesse in decreti redatti secondo la normativa di riferimento;

E) Registrazione degli impegni e delle erogazioni : una volta trasmesso il Decreto all'Ufficio Centrale di Bilancio presso la Presidenza del Consiglio dei Ministri, i relativi importi vengono registrati in un apposito tabulato finanziario che consente di avere l'esatta situazione sia relativa ad ogni singolo intervento che nella sua globalità;

Ad appesantire e rallentare il lavoro dell'Ufficio hanno concorso vari fattori:

- 1) la difficile applicazione della normativa di attuazione finanziaria che, come già evidenziato, è stata più volte integrata e modificata;
- 2) la presenza di molti soggetti beneficiari privati o pubblici di piccole dimensioni, non abituati ad affrontare problematiche inerenti le procedure tecniche amministrative pubbliche (parrocchie, piccoli comuni ecc.). Questo ha comportato soprattutto una notevole difficoltà nel completare la documentazione necessaria che ha costretto i funzionari tecnici a contattare più volte ogni soggetto beneficiario sia telefonicamente che a mezzo fax e dare loro continue ed approfondite spiegazioni;
- 3) l'istituzione del mandato informatico che attualmente consente una maggiore velocità di erogazione dei pagamenti ma che nel corso dell'anno ha comportato un rallentamento dovuto ai normali tempi di perfezionamento della nuova procedura;
- 4) la concentrazione delle richieste di erogazione per tutto l'arco dell'anno da parte della totalità dei soggetti beneficiari;
- 5) le perizie di variante con le conseguenti modifiche dei quadri tecnici economici che hanno comportato la necessità di una verifica di congruità rispetto ai precedenti ;
- 6) le modifiche di piano quali per esempio le integrazioni finanziarie e le disaggregazioni. Le prime hanno comportato la necessità di provvedere ad ulteriori pagamenti o, in alcuni casi, hanno reso l'istruttoria più complessa;
- 7) l'avvicinarsi della scadenza dei termini prorogati con la legge n. 494/99 al 31.12.1999 che ha reso necessaria un supplemento di istruttoria atta a verificare la credibile ultimazione degli interventi oggetto di erogazione finanziaria entro i termini suddetti.

Seguendo le procedure indicate nei cennati indirizzi per l'attuazione finanziaria del Piano al 31 marzo 2000, l'Ufficio per Roma Capitale e Grandi Eventi ha attivato finanziamenti attraverso l'emanazione a favore dei relativi soggetti beneficiari di n. 1.128 decreti di impegno per £. 1.539 miliardi e di n. 1.682 titoli di pagamento per complessive £. 1.241 miliardi.

Per meglio rappresentare quanto sopra indicato, si è predisposto un apposito grafico di seguito riportato:

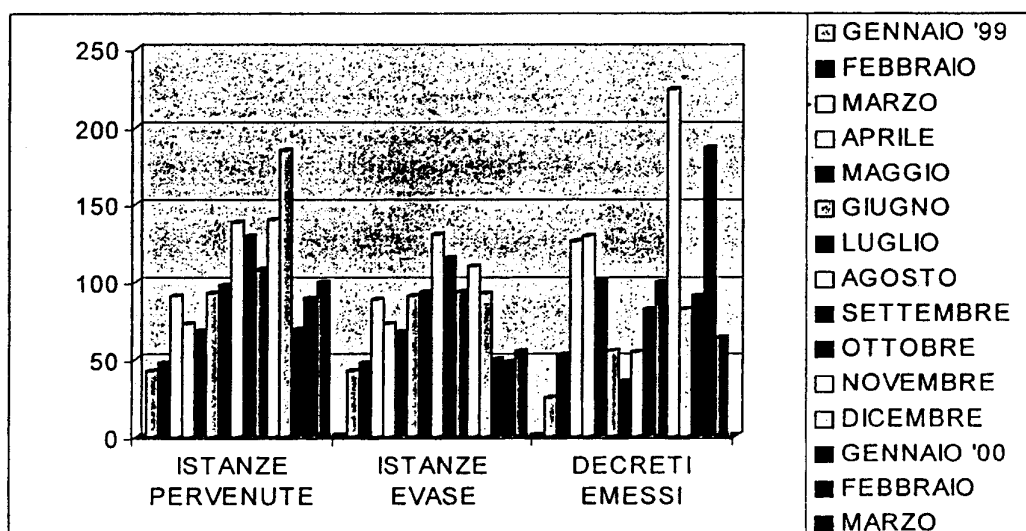

Sono state inoltre trasferite, con variazioni compensative di bilancio, ai sensi del comma 3 dell'art. 3 della legge del 7 agosto 1997, n. 270, risorse finanziarie ammontanti a £. 204,237 miliardi nello Stato di previsione dei seguenti Ministeri:

Ministero per le Attività Culturali:	188.967.000.000
Ministero degli Interni:	11.670.000.000
Ministero delle Finanze:	1.100.000.000
Ministero dei Trasporti:	860.000.000
Ministero di Grazia e Giustizia:	1.577.000.000
TOTALE:	204.237.000.000

Vengono di seguito riportate le tabelle relative alla situazione finanziaria del Piano aggiornata al 31.03.1999, al 30.06.1999, al 30.09.1999, al 31.12.1999 ed al 31.03.2000.

XIII LEGISLATURA - DISEGNI DI LEGGE E RELAZIONI - DOCUMENTI

TAV. I (situazione finanziaria al 31 marzo 1999) (importi in lire)

Disponibilità iniziali fondo	2.000.000.000.00 0
Impegni	677.439.078.398
Trasferimenti Ministero Beni Culturali e Ambientali	168.290.000.000
Trasferimenti Ministero degli Interni	11.670.000.000
TOTALE RISORSE ATTIVATE	857.399.078.398
Pagamenti	362.190.046.665
Trasferimenti Ministero Beni Culturali ed Ambientali	168.290.000.000
Trasferimenti Ministero degli Interni	11.670.000.000
TOTALE RISORSE TRASFERITE	542.150.049.665

TAV. II (situazione finanziaria al 30 giugno 1999) (importi in lire)

Disponibilità iniziali fondo	2.000.000.000.000
Impegni	1.079.380.955.691
Trasferimenti Ministero Beni Culturali e Ambientali	188.967.000.000
Trasferimenti Ministero degli Interni	11.670.000.000
Trasferimenti Ministero delle Finanze	1.100.000.000
Trasferimenti Ministero dei Trasporti	860.000.000
TOTALE RISORSE ATTIVATE	1.281.977.955.691
Pagamenti	582.397.763.915
Trasferimenti Ministero Beni Culturali ed Ambientali	188.967.000.000
Trasferimenti Ministero degli Interni	11.670.000.000
Trasferimenti Ministero delle Finanze	1.100.000.000
Trasferimenti Ministero dei Trasporti	860.000.000
TOTALE RISORSE TRASFERITE	784.994.763.915

XIII LEGISLATURA - DISEGNI DI LEGGE E RELAZIONI - DOCUMENTI

TAV. III (situazione finanziaria al 30 settembre 1999) (importi in lire)

Disponibilità iniziali fondo	2.000.000.000.000
Impegni	1.242.888.278.632
Trasferimenti Ministero Beni Culturali e Ambientali	188.967.000.000
Trasferimenti Ministero degli Interni	11.670.000.000
Trasferimenti Ministero delle Finanze	1.100.000.000
Trasferimenti Ministero dei Trasporti	860.000.000
Trasferimenti Ministero di Grazia e Giustizia	1.577.000.000
TOTALE RISORSE ATTIVATE	1.446.125.278.632
Pagamenti	734.533.939.986
Trasferimenti Ministero Beni Culturali ed Ambientali	188.967.000.000
Trasferimenti Ministero degli Interni	11.670.000.000
Trasferimenti Ministero delle Finanze	1.100.000.000
Trasferimenti Ministero dei Trasporti	860.000.000
Trasferimenti Ministero di Grazia e Giustizia	1.577.000.000
TOTALE RISORSE TRASFERITE	937.770.939.986

TAV. IV (situazione finanziaria al 31 dicembre 1999) (importi in lire)

Disponibilità iniziali fondo	2.000.000.000.000
Impegni	1.242.888.278.632
Trasferimenti Ministero Beni Culturali e Ambientali	189.030.000.000
Trasferimenti Ministero degli Interni	11.670.000.000
Trasferimenti Ministero delle Finanze	1.100.000.000
Trasferimenti Ministero dei Trasporti	860.000.000
Trasferimenti Ministero di Grazia e Giustizia	1.577.000.000
TOTALE RISORSE ATTIVATE	1.447.125.278.632
Pagamenti	1.021.868.392.042
Trasferimenti Ministero Beni Culturali ed Ambientali	189.030.000.000
Trasferimenti Ministero degli Interni	11.670.000.000
Trasferimenti Ministero delle Finanze	1.100.000.000
Trasferimenti Ministero dei Trasporti	860.000.000
Trasferimenti Ministero di Grazia e Giustizia	1.577.000.000
TOTALE RISORSE TRASFERITE	1.226.105.392.042

XIII LEGISLATURA - DISEGNI DI LEGGE E RELAZIONI - DOCUMENTI

TAV. V (situazione finanziaria al 31 marzo 2000) (importi in lire)

Disponibilità iniziali fondo	2.000.000.000.000
Impegni	1.539.484.392.199
Trasferimenti Ministero Beni Culturali e Ambientali	189.030.000.000
Trasferimenti Ministero degli Interni	11.670.000.000
Trasferimenti Ministero delle Finanze	1.100.000.000
Trasferimenti Ministero dei Trasporti	860.000.000
Trasferimenti Ministero di Grazia e Giustizia	1.577.000.000
TOTALE RISORSE ATTIVATE	1.743.721.392.199
Pagamenti	1.241.243.265.249
Trasferimenti Ministero Beni Culturali ed Ambientali	189.030.000.000
Trasferimenti Ministero degli Interni	11.670.000.000
Trasferimenti Ministero delle Finanze	1.100.000.000
Trasferimenti Ministero dei Trasporti	860.000.000
Trasferimenti Ministero di Grazia e Giustizia	1.577.000.000
TOTALE RISORSE TRASFERITE	1.445.480.265.249

XIII LEGISLATURA - DISEGNI DI LEGGE E RELAZIONI - DOCUMENTI

N° PROT.	COMUNE DI LOCALIZZAZIONE	OPERE DI NATURA TECNICA (PROGETTAZIONI, SILENZI, ECC.)	IMPEGNI DI SPESA		LAVORI O PRESTAZIONI DI SERVIZI			FORNITURA DI BENI			ACQUISIZIONE AREE	EROGAZIONI EFFETTUATE IN UNICA SOLUZIONE (ANMI, STATO)	NOTE	
			ONT IMPEGNI DI SPESA	ONT ANTICIP. 10%	LAVORI ACC. 50%	LAVORI ACC. 90%	LAVORI SALDO	FORNITURA ACCO.50%	FORNITURA ULTERIORE	FORNITURA SALDO				
415	Manoppello		17/11/98		17/11/98									
			252.893.700		126.496.850		101.197.200							
			340.956.100		126.496.850		101.197.200							43.961.200
434	Arzachena													
435	Golfo Aranci													
440	Piacenza		14/04/99		14/04/99		23/03/99		09/11/99					
			10/06/99		10/06/99		20/11/99		23/02/00					
			7.000.000		70.661.000		56.528.800		13.692.200					
450	Moconesi		03/12/98		07/08/99		28/12/99							10% con Colfinanziamento (non spetta)
			05/03/99		05/03/99		24/02/00							
			155.362.680		77.681.340		62.145.072							
458	Lavagna		21/12/98		18/05/99									10% con Colfinanziamento (non spetta)
			08/11/99		08/11/99									
			485.976.748		242.969.375									
461	Varallo		12/05/99		12/05/99		09/02/00							
			19/05/99		19/05/99									
			792.320.000		396.160.000									
462	Varallo		14/03/99		28/08/99									
			17/03/99		22/11/99									
			45.000.000		384.611.500		182.305.750							
464	Varallo													
470	Codogno		15/10/98		15/03/99									
			08/02/99		29/04/99									
			144.500.000		1.192.096.723		596.048.360							
474	Aquila		02/02/00		02/02/00									
			23/02/00		23/02/00									
			289.615.679		144.807.839									
475	Aquila		22/08/99		22/08/99		11/02/00							
			08/11/99		08/11/99									
			444.475.374		222.237.687									
476	Aquila		15/02/99		11/06/99		21/10/99							
			13/04/99		12/07/99		03/12/99							
			58.100.000		573.948.858		336.834.449		188.091.559					

XIII LEGISLATURA - DISEGNI DI LEGGE E RELAZIONI - DOCUMENTI

N° PROT.	COMUNE DI LOCALIZZAZIONE	ONERI DI NATURA TECNICA (PROGETTAZIONI, RILEVI, ECC.)		IMPEGNI DI SPESA		LAVORI O PRESTAZIONI DI SERVIZI			FORNITURA DI BENI			EROGAZIONI EFFETTUATE IN UNICA SOLUZIONE AMMI. STATO	NOTE	
		ONT. IMPEGNI DI SPESA	ONT. ANTICIP. 10%	LAVORI ACC. 50%	LAVORI ACC. 90%	LAVORI ACC. 90%	LAVORI SALDO	FORNITURA ACCO. 50%	FORNITURA ULTERIORE	FORNITURA SALDO				
590	Citanova	31/10/98	18/02/99	31/10/98	05/10/99	31/10/98	18/02/99	05/10/99						
			3.284.036.961	1.642.018.480	1.313.614.784									
590	Citanova	17/11/99	21/02/00						17/11/99	21/02/00				
			480.329.134	1.642.018.480	1.313.614.784				240.164.567	240.164.567				
Totale per l'intervento			3.764.366.095	1.642.018.480	1.313.614.784									
598	Pompei													
599	Matera	31/08/98	17/11/98	31/08/98	29/05/99									
			411.400.000	411.400.000	1.257.625.960	1.006.100.766								
599	Matera	05/11/99	26/01/00						05/11/99	26/01/00				
			570.000.000	1.257.625.960	1.006.100.766				285.000.000	285.000.000				
Totale per l'intervento			411.400.000	411.400.000	1.257.625.960	1.006.100.766								
610	Vercelli													
611	Firenze													
616	Messina	05/10/98	05/10/98	05/10/98	25/09/99									04/07/98 4.598.000.000
			6.368.532.000	3.184.266.000	2.547.412.800									
625	Lendinara	23/11/99							23/11/99					
			163.000.000						146.700.000					
625	Lendinara	24/11/98	24/11/98	24/11/98	21/02/99									
			1.461.997.000	730.998.500	584.798.800									
Totale per l'intervento			1.624.997.000	730.998.500	584.798.800									
642	Napoli													
643	Montecassio Al Mare	11/06/99	11/06/99	11/06/99	10/11/99									23/11/98 4.238.000.000
			135.900.000	135.900.000	3.495.101.640	1.747.550.800	1.398.040.656							

XIII LEGISLATURA - DISEGNI DI LEGGE E RELAZIONI - DOCUMENTI

N° PROT.	COMUNE DI LOCALIZZAZIONE	OVER DI NATURA TECNICA (PROGETTAZIONI, RILEV. ECC.)		IMPEGNI DI SPESA		LAVORI O PRESTAZIONI DI SERVIZI			FORNITURA DI BENI			ACQUISIZIO. AREE	EROGAZIONI EFFETTUATE IN UNICA SOLUZIONE AMMI. STATO	NOTE	
		ONT. IMPEGNI DI SPESA	ONT. ANTICIP. 10%	LAVORI ACC. 50%	LAVORI ACC. 80%	LAVORI SALDO	FORNITURA ACCO. 50%	FORNITURA ULTERIORE	FORNITURA SALDO						
876	Bonassola														
878	Bonassola														
Fondi per l'intervento															
878	San Giovanni Rolando														
890	San Giovanni Rolando			14/07/99	14/07/99	14/07/99	14/07/99	14/07/99							
				09/02/00	09/02/00	09/02/00	09/02/00	09/02/00							
				3.813.412.185	1.906.706.083										
896	Vicenza														
				21/06/98	21/06/98										
				563.700.000	563.700.000										
897	Vicenza														
				21/06/98	21/06/98										
				180.000.000	180.000.000										
899	San Giovanni Rolando														
				31/08/98	31/08/98										
				570.000.000	570.000.000	4.002.779.960	2.001.389.960								
904	San Giovanni Rolando														
				27/11/98	27/11/98										
				09/03/99	09/03/99										
				1.388.700.000	1.388.700.000	8.224.610.000	4.112.305.000	3.289.844.000							
905	San Giovanni Rolando														
				19/10/98	19/10/98										
				159.800.000	159.800.000	1.400.972.000	700.486.000								
928	Venezia														
				15/02/99	15/02/99										
				09/03/99	09/03/99										
930	San Giovanni Rolando														
934	Vicenza														

Fuori termini giuridici - sospeso

XIII LEGISLATURA - DISEGNI DI LEGGE E RELAZIONI - DOCUMENTI

N° PROT.	COMUNE DI LOCALIZZAZIONE	ONERI DI NATURA TECNICA (EROGAZIONI IN L.R. 1/1974, L. 488/1999)		IMPEGNI DI SPESA		LAVORI O PRESTAZIONI DI SERVIZI			FORMITURA DI BENI			ACQUISIZIO AREE	EROGAZIONI EFFETTUATE IN UNICA SOLUZIONE AMMI. STATO	NOTE	
		ONT IMPEGNI DI SPESA	ONT ANTICIP. 10%	02/00/99	02/00/99	LAVORI ACC. 50%	LAVORI SALDO	FORMITURA ACCO. 30%	FORMITURA ULTERIORE	FORMITURA SALDO					
1121	Catolica	18/05/99	02/00/99	09/00/99	14/10/99	09/00/99									10% con Co-finanziamento - non spetta
							1.703.982.248	851.991.120							
1124	Arcuignano	18/05/99	07/07/99	06/10/99	06/10/99										
							130.100	130.100							
							52.900.000	218.313.004							
11243	Laganegro	18/05/99			28/11/99				28/11/99						
							5.339.831.969	2.669.915.980							
1125	Arcuignano	18/05/99	07/07/99	20/01/00	04/11/99										
							47.300.000	47.300.000	224.738.583						
							47.300.000	47.300.000	224.738.583						
1132	Cerrosa Di Pava	01/06/99			01/06/99										
							397.445.992	198.722.996	158.978.397						
1133	Carovigno	05/10/98			23/11/98										
							136.000.000	136.000.000	621.000.000	496.800.000					
1136	Bonassola	18/03/99			19/03/99										
							188.328.012	94.164.010							
1138	Napoli	26/07/98			15/02/99										
							31.000.000	31.000.000	1.189.181.576						
							367.300.000	367.300.000	2.972.953.942	1.486.476.970	1.189.181.576				
1139	Capua	24/07/98			14/04/99										
							318.400.000	318.400.000	2.830.678.417	1.415.339.209	1.132.271.367				
1143	SantiAnastasia	17/11/98			17/11/98										
							4.581.257.788	2.290.628.890	1.832.503.110						
1149	Foggia	20/07/99			20/07/99										
							987.375.900	498.687.950							
1152	Caposele	17/11/98			01/12/99										
							2.540.768.392	1.270.364.200	1.016.307.357						
11622	Vercelli	12/05/99			04/11/99										
							3.706.471.645	1.853.235.820	1.482.588.658						

XIII LEGISLATURA - DISEGNI DI LEGGE E RELAZIONI - DOCUMENTI

N° PROT.	COMUNE DI LOCALIZZAZIONE	ONERI DI NATURA TECNICA (PROGETTAZIONI, RILEVAMENTI, ECC.)		IMPEGNI DI SPESA	LAVORI O PRESTAZIONI DI SERVIZI			ACQUISIZIONE AREE			EROGAZIONI EFFETTUATE IN UNICA SOLUZIONE AMMI. STATO	NOTE
		ONT IMPEGNI DI SPESA	ONT ANTICIP.		LAVORI ACC. 50%	LAVORI ACC. 30%	LAVORI SALDO	FORNITURA ACCO.30%	FORNITURA ULTERIORE	FORNITURA SALDO		
1255	Ausib											
1256	Monjovet			07/12/96	07/12/96		06/10/96					
				06/04/99	06/04/99		25/01/00					
				482.950.000	241.475.000		241.475.000					
1257	Etroubles						28/12/99					
				17/11/98	17/11/98							
				150.682.745	75.341.370							
1264	Ponognaro			19/11/98	19/11/98		04/06/99					
				06/03/99	06/03/99		11/11/99					
				2.241.224.811	1.120.612.410		896.489.924					
1268	Asi			20/10/99			20/10/99					
				01/12/99			01/12/99					
				359.000.000			332.100.000					
1268	Asi			24/11/98	24/11/98		20/10/99					
				23/03/99	23/03/99		01/12/99					
				4.893.327.391	2.446.663.690		1.957.330.956					
				5.262.327.391	2.446.663.690		1.957.330.956					
1268/A	Asi											
1268/B	Asi											
1270	Pompei											
1274	Napoli			14/01/99	14/01/99		01/12/99					
				14/04/99	14/04/99							
				1.615.624.650	807.812.325							
1290	Peschici											
1292	Marzabotto			21/12/98	21/12/98							
				28/04/99	28/04/99							
				1.566.713.000	783.356.500							
1305B	Alessandria			08/04/99	08/04/99		05/11/99					
				07/07/99	07/07/99		06/12/99					
				2.408.791.823	1.204.395.910		963.516.729					

XIII LEGISLATURA - DISEGNI DI LEGGE E RELAZIONI - DOCUMENTI

N° PROT.	COMUNE DI LOCALIZZAZIONE	ONERI DI NATURA TECNICA (PROGETTAZION. RILEV. ELEC. ONT. IMPEGNI DI SPESA)		IMPEGNI DI SPESA		LAVORI O PRESTAZIONI DI SERVIZI			FORNITURA DI BENI			ACQUISIZIONE AREE	EROGAZIONI EFFETTUATE IN UNICA SOLUZIONE AMMI. STATO	NOTE	
		ONT. IMPEGNI DI SPESA	ONT. ANTICIP. 10%	LAVORI ACC. 30%	LAVORI ACC. 50%	LAVORI SALDO	FORNITURA ACCO. 30%	FORNITURA ULTERIORE	FORNITURA SALDO						
1457	Montemagno														
1459	San Giovanni Rotondo														
1463	Ariano														300399 1.100.000,000
1477	San Giovanni Rotondo														
1485	Bobbio			2710299										2710299	
		1101000												1101000	
		106.424.737												95.782.263	
1485	Bobbio			3010296										0410299	
		1304099												1101000	
		1.260.659.156				630.329.580								504.263.662	
		1.367.063.893				630.329.580								504.263.662	
Totale per l'intercens.														95.782.263	
1486	Prato			1810298											
		3100098												3100098	
		2.808.623.366				1.404.311.600									
1499	Ferrara			2610099											
		2411099												2411099	
		537.600.000												269.800.000	
														215.040.000	
1499	Ferrara			2710098											
		2501099												2610099	
		2.375.314.447				1.187.657.220								950.125.779	
		2.912.914.447				1.187.657.220								950.125.779	
Totale per l'intercens.														269.800.000	
1504	Sesto Al Reghena			0807099											
		2910099												2910099	
		398.856.500				199.428.450									
1512	Chivari			0911099											
		1804099												1804099	
		194.953.285				97.476.840								1310099	
														77.981.320	
1513	Chivari			0911098											
		1802099												1802099	
		617.000.000				308.500.000								305.284.319	

XIII LEGISLATURA - DISEGNI DI LEGGE E RELAZIONI - DOCUMENTI

N° PROT.	COMUNE DI LOCALIZZAZIONE	ONERI DI MATURA TECNICA / PROGETTAZIONI, RILEVEI, ECC.	IMPEGNI DI SPESA	LAVORI O PRESTAZIONI DI SERVIZI		FORNITURA DI BENI		ACQUISIZIONE AREE	EROGAZIONI EFFETTIVATE IN UNICA SOLUZIONE	NOTE
				ONT ANTIPIP. DI SPESA	ONT ANTICIP. 10%	LAVORI ACC. 50%	LAVORI ACC. 90%			
1716	Cavignano Del Friuli		2201000							
				0804099	0004099	0111299				
				1506099	1506099					
				293.048.015	146.524.005					
				293.048.015	146.524.005					
				2100099						
				3011199						
				101.041.155						
				0811199	0811199	0608099	1402200			
				2901199	2901199	3011199				
				1.010.612.355	505.306.180	404.244.942				
				1.111.653.510	505.306.180	404.244.942				
				3003099	3003099					
				1301100	1301100					
				274.500.000	274.500.000	1.031.131.085				
				0502099	0502099	1912099				
				1506099	1506099	2402000				
				32.100.000	32.100.000	139.873.025	111.899.422			
				0603099	0603099		1812099			
				1210098	1210098	0106099	2402000			
				68.700.000	68.700.000	542.716.021	217.086.408			
				1103099	1103099					
				2804099	2804099					
				70.000.000	70.000.000	549.119.200	274.559.600			
				2912099	2912099					
				2402000	2402000					
				335.400.000	335.400.000	167.700.000				
				0912098	0912098					
				0605099	0605099					
				365.310.000	365.310.000					
				1312099	1312099					
				1402000	1402000					
				1.126.363.055	563.181.528					
				0502099	0502099					
				1506099	1506099					
				580.968.000	290.484.000	232.387.200				
				0312099	0312099					
				0605099	0605099					
				365.310.000	365.310.000					
				1312099	1312099					
				1402000	1402000					
				1.126.363.055	563.181.528					
				0502099	0502099					
				1506099	1506099					
				580.968.000	290.484.000	232.387.200				
				0312099	0312099					
				0605099	0605099					
				365.310.000	365.310.000					
				1312099	1312099					
				1402000	1402000					
				1.126.363.055	563.181.528					
				0502099	0502099					
				1506099	1506099					
				580.968.000	290.484.000	232.387.200				
				0312099	0312099					
				0605099	0605099					
				365.310.000	365.310.000					
				1312099	1312099					
				1402000	1402000					
				1.126.363.055	563.181.528					
				0502099	0502099					
				1506099	1506099					
				580.968.000	290.484.000	232.387.200				
				0312099	0312099					
				0605099	0605099					
				365.310.000	365.310.000					
				1312099	1312099					
				1402000	1402000					
				1.126.363.055	563.181.528					
				0502099	0502099					
				1506099	1506099					
				580.968.000	290.484.000	232.387.200				
				0312099	0312099					
				0605099	0605099					
				365.310.000	365.310.000					
				1312099	1312099					
				1402000	1402000					
				1.126.363.055	563.181.528					
				0502099	0502099					
				1506099	1506099					
				580.968.000	290.484.000	232.387.200				
				0312099	0312099					
				0605099	0605099					
				365.310.000	365.310.000					
				1312099	1312099					
				1402000	1402000					
				1.126.363.055	563.181.528					
				0502099	0502099					
				1506099	1506099					
				580.968.000	290.484.000	232.387.200				
				0312099	0312099					
				0605099	0605099					
				365.310.000	365.310.000					
				1312099	1312099					
				1402000	1402000					
				1.126.363.055	563.181.528					
				0502099	0502099					
				1506099	1506099					
				580.968.000	290.484.000	232.387.200				
				0312099	0312099					
				0605099	0605099					
				365.310.000	365.310.000					
				1312099	1312099					
				1402000	1402000					
				1.126.363.055	563.181.528					
				0502099	0502099					
				1506099	1506099					
				580.968.000	290.484.000	232.387.200				
				0312099	0312099					
				0605099	0605099					
				365.310.000	365.310.000					
				1312099	1312099					
				1402000	1402000					
				1.126.363.055	563.181.528					
				0502099	0502099					
				1506099	1506099					
				580.968.000	290.484.000	232.387.200				
				0312099	0312099					
				0605099	0605099					
				365.310.000	365.310.000					
				1312099	1312099					
				1402000	1402000					
				1.126.363.055	563.181.528					
				0502099	0502099					
				1506099	1506099					
				580.968.000	290.484.000	232.387.200				
				0312099	0312099					
				0605099	0605099					
				365.310.000	365.310.000					
				1312099	1312099					
				1402000	1402000					
				1.126.363.055	563.181.528					
				0502099	0502099					
				1506099	1506099					
				580.968.000	290.484.000	232.387.200				
				0312099	0312099					
				0605099	0605099					
				365.310.000	365.310.000					
				1312099	1312099					
				1402000	1402000					
				1.126.363.055	563.181.528					
				0502099	0502099					
				1506099	1506099					

XIII LEGISLATURA - DISEGNI DI LEGGE E RELAZIONI - DOCUMENTI

N° PROT.	COMUNE DI LOCALIZZAZIONE	ONERI DI NATURA TECNICA (PROGETTAZIONI, RILEV. ECC.)		IMPEGNI DI SPESA		LAVORI O PRESTAZIONI DI SERVIZI			FORNITURA DI BENI			ACQUISIZIO. AREE	PROG. AZIONI EFF. IN UNICA SOLUZIONE	NOTE	
		ONT. IMPEGNI DI SPESA	ONT. ANTICIP.	LAVORI ACC. 30%	LAVORI SALDO	LAVORI ACC. 30%	LAVORI SALDO	FORNITURA ACCO. 50%	FORNITURA ULTERIORE	FORNITURA SALDO					
2488	San Giovanni Rolando														
2502	Gallina	210996	210898	230399	230399	230399	08/1099								
		28.500.000	28.500.000	393.467.112	196.733.556	157.386.845	19/1199								
2515	Venezia														
2515/A	Venezia						110200								
2515/B	Venezia														
				18/1199	18/1199	869.013.625									
				300399	300399	300399	110200								
2516	Venezia														
				19/1199	19/1199	518.490.000									
				04/1199	04/1199										
				240200	240200										
				135.000.000											
2516	Venezia														
				230399	230399										
				250599	250599										
				1.768.040.186	884.020.083	707.216.074									
				1.903.040.186	884.020.083	707.216.074									
Totale per l'intervento	Venezia														
				120599	120599										
				28/1099	28/1099										
				2.409.166.566	1.204.593.283										
2520	Venezia														
				150299	150299										
				140099	140099										
				166.000.000	166.000.000										
2531	San Giovanni Rolando														
2533	San Giovanni Rolando														
				05/1199	05/1199										
				23/1199	23/1199										
				170.000.000											
2533	San Giovanni Rolando														
				05/1199	05/1199										
				110299	110299										
				2.463.921.040	1.231.960.520	985.568.416									
				2.633.921.040	1.231.960.520	985.568.416									
Totale per l'intervento															

lunedì 3 aprile 2000

XIII LEGISLATURA - DISEGNI DI LEGGE E RELAZIONI - DOCUMENTI

N° PROT.	COMUNE DI LOCALIZZAZIONE	ONERI DI NATURA TECNICA (PROGETTAZIONI, RILEVATE, ECC.)		IMPEGNI DI SPESA		LAVORI O PRESTAZIONI DI SERVIZI		FORMITURA DI BENI				ACQUISIZIO. AREE	EROGAZIONI EFFETTUATE IN UNICA SOLUZIONE	AMMI. STATO	NOTE
		ONT. IMPEGNI DI SPESA	ONT. ANTICIP. 10%	LAVORI ACC. 50%	LAVORI ACC. 90%	LAVORI SALDO	FORNITURA ACCO. 50%	FORNITURA ULTERIORE	FORNITURA SALDO						
2543	Caprese Michelangelo			20/1/06	18/02/06	20/1/06	18/02/06								
		158.400.000		02/02/99	79.200.000	02/02/99	63.360.000								
2552/A	Bologna			13/05/99	23/11/99	02/02/99	25/08/99								
		1.500.762.896		750.381.450	620.305.158										
2552/B	Bologna			15/02/99	28/12/99	15/02/99	25/08/99								
		648.100.000		324.050.000	259.240.000										
2558	Ono Litta			14/04/99	14/04/99	14/04/99									
		2505/99		2505/99											
2559/A	Castell'Arquato			1.509.111.091	754.555.540										
2559/B	Castell'Arquato			18/08/99	18/08/99										
		04/10/99		04/10/99											
2569	San Giovanni Valdarno			154.457.145	77.228.570										
2570	Napoli			24/11/98	03/08/99	24/11/98	03/08/99								
		552.600.000		276.300.000	221.040.000										
2578	Aquila			11/08/99	28/12/99	11/08/99	28/12/99								
		288.400.000		2.018.655.195	807.462.078										
2581	Carnossa			08/08/99	18/12/99	08/08/99	18/12/99								
		332.400.000		332.400.000	1.088.503.390										
2609	San Giovanni Rotondo			02/08/99	18/02/00	02/08/99	18/02/00								
		3.590.295.000		1.795.147.500	1.436.118.000										
2611	Pienza			14/11/98	01/03/00	14/11/98	01/03/00								
		1.357.300.000		1.357.300.000	225.000.000										
2611	Pienza			04/05/99	22/11/99	04/05/99	22/11/99								
		550.000.000		275.000.000	220.000.000										

lunedì 3 aprile 2000

XIII LEGISLATURA - DISEGNI DI LEGGE E RELAZIONI - DOCUMENTI

N° PROT.	COMUNE DI LOCALIZZAZIONE	ONERI DI NATURA TECNICA (PROGETTAZIONI, RILIEVI, E.C.C.)		IMPEGNI DI SPESA		LAVORI O PRESTAZIONI DI SERVIZI		FORNITURA DI BENI				ACQUISIZIO AREE	EROGAZIONI EFFETTUATE IN UNICA SOLUZIONE AMMI. STATO	NOTE
		ONT. IMPEGNI DI SPESA	ONT. ANTICIP.	01/05/99	05/05/99	LAVORI ACC. 50%	LAVORI ACC. 50%	LAVORI SALDO	FORNITURA ACCQ. 40%	FORNITURA ULTERIORE	FORNITURA SALDO			
2687	Correggio			02/03/99		02/03/99	01/12/99							
				3003/99		3003/99	15/02/00							
				536.599.700		268.299.850	214.639.880							
2688	Rubiera			12/10/98		12/10/98								
				03/05/99		03/05/99								
				3.287.838.995		1.643.919.495								
2683	Chieti			09/02/99		09/02/99	13/12/99							
				05/10/99		05/10/99	21/02/00							
				180.600.000		180.600.000	650.082.684							
2695	Castelnuovo Ne' Monti			18/06/98		18/06/98	14/05/99							
				29/01/99		29/01/99	20/08/99							
				350.000.000		175.000.000	140.000.000							
2714	San Giovanni Rotondo													
							06/07/99							
2719	Prato													
				19/11/98		19/11/98	05/10/99							
				965.000.000		482.500.000	398.000.000							
2732	Carrara													
				08/12/98		08/12/98	02/02/00							
				26/05/99		26/05/99								
				380.093.500		190.046.750								
2751	Anghiarì			06/07/99		06/07/99								
				10/01/00		10/01/00								
				94.000.000		47.000.000								
2751	Anghiarì			19/12/98		19/12/98								
				24/03/99		24/03/99								
				395.968.000		197.964.000								
Totale per l'Interesse				01/05/99		01/05/99	28/12/99							
2754	Brindisi			19/11/99		19/11/99								
				296.127.000		148.063.500								
2754	Brindisi			22/10/98		22/10/98	06/04/99							
				27/01/99		27/01/99	17/05/99							
				1.688.497.857		844.248.930	675.399.140							
Totale per l'Interesse				1.984.624.857		944.248.930	675.399.140							
							148.063.500							

XIII LEGISLATURA - DISEGNI DI LEGGE E RELAZIONI - DOCUMENTI

N° PROT.	COMUNE DI LOCALIZZAZIONE	ONERI DI NATURA TECNICA (PROGETTAZIONI, RILIEVI, E.C.C.)		IMPEGNI DI SPESA		LAVORI O PRESTAZIONI DI SERVIZI		FORNITURA DI BENI			ACQUISIZIONE AREE	EROGAZIONI EFFETTUATE IN UNICA SOLUZIONE AMMI. STATO	NOTE
		ONT. IMPEGNI DI SPESA	ONT. ANTICIP.	LAVORI ACC. 50%	LAVORI ACC. 90%	LAVORI SALDO	FORNITURA ACCO. 50%	FORNITURA ULTERIORE	FORNITURA SALDO				
2763	Sansepolcro			06/07/99	31/01/00								
				183.870.000									
				18/12/98	18/12/98								
				14/04/99	14/04/99								
				691.130.000	34.5.665.000								
				875.000.000	34.5.665.000								
Totale per l'incremento													
2764	Napoli			05/07/99	28/12/99								
				04/10/99	04/10/99								
				7.195.000.000	3.597.500.000	2.878.000.000							
				10/02/99	10/02/99								
				00/00/99	00/00/99								
				1.229.500.000	614.750.000								
				12/10/99	12/10/99								
2771	Sansepolcro			12/10/99	21/02/00								
				26/11/99	26/11/99								
				398.765.400	214.882.700								
				15/00/99	15/00/99								
				08/10/99	08/10/99								
				1.432.330.629	716.165.314								
				15/00/99	15/00/99								
2777	La Spezia			31/03/98	07/10/99								
				07/10/99	07/10/99								
				457.800.000	457.800.000	3.169.891.536	1.584.945.769						
				08/12/98	08/12/98								
2781	Bologna			31/03/99	13/04/99								
				13/04/99	13/04/99								
				135.000.000	135.000.000	1.168.364.000	594.182.000	467.345.600					
				08/12/98	08/12/98								
2787	Venezia			01/12/99									
2802	Venezia												
2804	Venezia												
2805	Venezia												
2811	Ferrara			13/11/98	13/11/98								
				09/03/99	09/03/99								
				3.540.268.336	1.770.134.170	1.416.107.334							

XIII LEGISLATURA - DISEGNI DI LEGGE E RELAZIONI - DOCUMENTI

N° PROT.	COMUNE DI LOCALIZZAZIONE	ONERI DI NATURA TECNICA (PROGETTAZIONI, RILIEVI, ECC.)		IMPEGNI DI SPESA		LAVORI O PRESTAZIONI DI SERVIZI			FORNITURA DI BENI			ACQUISIZIONE AREE	EROGAZIONI IN UNICA SOLUZIONE AMM. STATO	NOTE	
		ONT. IMPEGNI DI SPESA	ONT. ANTICIP.	25/06/99	28/11/99	LAVORI ACC. 50%	LAVORI ACC. 90%	LAVORI SALDO	FORNITURA ACCO.50%	FORNITURA ULTERIORE	FORNITURA SALDO				
2815	Iserna			25/06/99	27/01/00										
				28/11/99	01/03/00										
2832	Poppi			18/12/98	10/12/99	1.226.764,792	613.382,398	490.705,917							
				10/02/00	19/02/00										
2839	Caglian			01/04/99	01/04/99	787.000,000	393.500,000								
				25/05/99	25/05/99										
2842	Caglian			28/09/99	28/09/99	1.827.787,000	913.893,500								
				31/12/99	13/01/00										
2843	Caglian			28/12/99	28/12/99	1.082.763,980	541.361,980								
				08/03/00	08/03/00										
2847/A	Caglian			08/03/99	08/03/99	3.673.669,825	3.306.302,843								
				15/06/99	15/06/99										
2847/B	Caglian			04/03/99	28/11/99	4.184.505,600	2.092.252,600	1.673.802,240							
				15/06/99	28/02/00										
2847/C	Caglian			06/05/99	28/11/99	2.362.003,200	1.181.001,600	944.801,280							
				15/06/99	28/02/00										
2848	Caglian			14/04/99	28/12/99	898.251,200	444.125,600	355.300,480							
				28/05/99	02/03/00										
2853	Lanciano			13/06/98	20/07/99	1.704.557,820	852.278,910	681.823,128							
				18/10/98	18/10/98										
2858	Napoli			05/11/99	05/11/99	5.037.988,098	2.518.794,050	2.015.035,239							
2864	San Marco In Lamis			13/01/00	13/01/00										
2864	San Marco In Lamis			01/06/98	01/03/99	475.000,000	427.500,000								
				21/08/98	28/03/99										
				529.000,000	529.000,000	3.395.289,975	1.692.649,990	1.354.119,990							
				529.000,000	529.000,000	3.860.299,975	2.120.149,990	1.354.119,990							
Totale per l'intervento															

XIII LEGISLATURA - DISEGNI DI LEGGE E RELAZIONI - DOCUMENTI

N° PROT.	COMUNE DI LOCALIZZAZIONE	ONERI DI NATURA TECNICA (PROGETTAZIONI, RILEVEI, ECC.)		IMPEGNI DI SPESA		LAVORI O PRESTAZIONI DI SERVIZI			FORNITURA DI BENI			ACQUISIZIONI: AREE	EROGAZIONI EFFETTUATE IN UNICA SOLUZIONE AMMI. STATO	NOTE	
		ONT. IMPEGNI DI SPESA	ONT. ANTICIP. 10%	LAVORI ACC. 50%	LAVORI ACC. 50%	LAVORI SALDO	LAVORI ACC. 90%	FORNITURA ACCO. 30%	FORNITURA ULTERIORE	FORNITURA SALDO					
3174	Loreto														
3175	Loreto													2204/99	4.752.000,000
3185	Cefalù			2205/99		2205/99		2205/99		2205/99				2204/99	10.748.000,000
		1800/99		1800/99		1800/99		1800/99		2302/00					
		225.585.907		112.793.453		90.234.763									
3188	San Giovanni Rotondo														
3184	Firenze			1404/99		1404/99		2010/99		2010/99					
		2505/99		2505/99		2505/99		3011/99		3011/99					
		1.768.918.317		894.459.680		707.567.727									
3195	Firenze			2500/99		2500/99		1312/99		1312/99					
		0410/99		0410/99		2102/00									
		674.089.500		337.044.750		269.635.800									
3224	Piugiano			2110/99		2110/99		0902/00		0902/00					
		2811/99		2811/99		2811/99									
		618.590.000		309.295.000											
3253	Venezia							0511/99		0511/99					
		2411/99		2411/99		2311/99		2311/99							
		5.580.600.000		2.790.300.000		2.332.240.000									
3258	Callianissetta			0800/99		0800/99		0202/00		0202/00					
		0611/99		0611/99		1502/00									
		1.987.761.730		993.880.855		795.104.692									
3260	Bari			2500/99		2500/99		0511/99		0511/99					
		2010/99		2010/99		0902/00		0902/00							
		3.673.504.950		1.836.752.475		1.469.401.980									
3284	Ospedaletto D'Alpindo														
3276	Ravenna			1812/99		1812/99		2110/99		2110/99					
		1504/99		1504/99		2511/99		2511/99							
		3.698.187.881		1.849.593.940		1.479.675.152									
3277/A	Ravenna			0303/99		0303/99									
		0511/99		0511/99											
		525.753.716		262.876.858											

XIII LEGISLATURA - DISEGNI DI LEGGE E RELAZIONI - DOCUMENTI

N° PROT.	COMUNE DI LOCALIZZAZIONE	ONERI DI NATURA TECNICA (PROGETTAZIONI, BILIEVI, ECC.)	IMPEGNI DI SPESA	LAVORI O PRESTAZIONI DI SERVIZI		FORNITURA DI BENI			ACQUISIZIONE AREE	EROGAZIONI EFFETTUATE IN UNICA SOLUZIONE	NOTE
				ONT IMPEGNI DI SPESA	ONT ANTICIP.	LAVORI ACC. 90%	LAVORI ACC. 90%	LAVORI SALDO			
3314	Firenze		04/03/99			21/10/99					
			21/04/99			01/12/99					
			630.760.000			315.390.000					
			23/03/99			12/11/99					
3315	Firenze		03/06/99			03/12/99					
			1.169.566.380			584.783.180					
			06/09/98			01/06/99					
3318	Castignano Del Capo		18/10/98			18/10/98					
			3.510.034.540			1.755.017.270					
			23/10/98			01/10/99					
3339	Venezia		28/06/98			28/06/98					
			28/01/99			03/06/99					
			1.817.428.561			908.714.280					
			13/02/99			13/02/99					
3380	Palermo		11/09/98			13/02/99					
			18/10/98			27/04/99					
			95.000.000			573.414.000					
			11/02/00			11/02/00					
			13/03/00			13/03/00					
			591.960.000			532.764.000					
3370	Nova Ponente		27/11/98			27/11/98					
			27/04/99			27/04/99					
			3.981.382.186			1.990.691.095					
			08/06/99			08/10/99					
			4.573.342.186			1.990.691.095					
			03/12/98			30/12/99					
			17/05/99			17/05/99					
			2.457.524.200			1.228.762.100					
			08/06/99			08/10/99					
			1.067.889.000			533.944.500					
			20/07/99			20/07/99					
			18/10/99			18/10/99					
			2.618.506.289			1.309.253.144					
			18/12/99			18/12/99					
			193.666.780			96.833.330					
			18/11/99			18/11/99					
			13/01/00			13/01/00					
			350.000.000			175.000.000					
Totale per l'intervento											
3371	Nova Ponente		03/12/98			30/12/99					
			17/05/99			17/05/99					
			2.457.524.200			1.228.762.100					
			08/06/99			08/10/99					
			1.067.889.000			533.944.500					
			20/07/99			20/07/99					
			18/10/99			18/10/99					
			2.618.506.289			1.309.253.144					
			18/12/99			18/12/99					
			193.666.780			96.833.330					
			18/11/99			18/11/99					
			13/01/00			13/01/00					
			350.000.000			175.000.000					

XIII LEGISLATURA - DISEGNI DI LEGGE E RELAZIONI - DOCUMENTI

N° PROT.	COMUNE DI LOCALIZZAZIONE	ONERI DI NATURA TECNICA (PROGETTAZIONI, RILIEVI, ECC.)		IMPEGNI DI SPESA		LAVORI ACC.		LAVORI ACC.		LAVORI SALDO		FORNITURA DI BENI		ACQUISIZIONE AREE	EROGAZIONI EFFETTUATE IN UNICA SOLUZIONE AMM. STATO	NOTE
		ONT IMPEGNI DI SPESA	ONT ANTICIP.	10%	10%	50%	30%	90%	90%	ACCQ. 30%	ULTERIORE	FORNITURA SALDO				
3687	Carposampiero			18/03/99		18/03/99	18/03/99	28/11/99	28/11/99							
				10/06/99		10/06/99	10/06/99	17/8/95	14/2/716.112							
3700	Padova			356.730.280		30/03/99	30/03/99	19/12/99	07/03/00							
				178.395.140		02/08/99	02/08/99	492.798.027								
3703	Pavia			13/10/98		11/03/99	01/06/99									
				110.000.000		31/03/99	28/10/99									
				110.000.000		168.800.000	1.272.250.000	636.125.000								
3711	Abbadia San Salvatore			18/12/94		18/12/94										
				10/02/00		10/02/00	10/02/00									
				130.769.800		65.384.940										
3714	Verona			24/12/98		24/12/98										
				26/03/99		26/03/99										
				4.091.661.572		2.045.830.790										
3719	Camposampiero			30/12/98		30/12/98										
				24/06/99		24/06/99										
				1.796.497.600		898.248.800										
3725	Livorno															
				20/10/99		20/10/99										
				130/100		130/100										
				1.661.075.110		830.537.555										
3747	Firenze			06/12/99		06/12/99										
				25/06/99		25/06/99										
				800.235.957		404.117.978										
3750	Anania			06/06/99		06/06/99										
				03/11/99		03/11/99										
				21/02/00		21/02/00										
				1.077.510.155		538.755.075										
				20/07/99		20/07/99										
				21/06/99		21/06/99										
				993.517.500		496.756.750										
3754	Pompei			15/02/00		15/02/00										
				01/12/99		01/12/99										
				397.407.000		397.407.000										
3761	Susa			14/01/99		14/01/99										
				12/04/99		12/04/99										
				820.000.000		410.000.000										
				328.000.000		328.000.000										

10% con Co-finanziamento - non spetta

XIII LEGISLATURA - DISEGNI DI LEGGE E RELAZIONI - DOCUMENTI

N° PROT.	COMUNE DI LOCALIZZAZIONE	ONERI DI NATURA TECNICA (PROGETTAZIONI, RILIEVI, ECC.)		IMPEGNI DI SPESA		LAVORI O PRESTAZIONI DI SERVIZI			FORNITURA DI BENI			ACQUISIZIO. AREE	EROGAZIONI E UNICA SOLUZIONE AMMI. STATO	NOTE	
		ONT IMPEGNI DI SPESA	ONT ANTICIP.	10%	50%	30%	LAVORI ACC.	LAVORI SALDO	FORNITURA ACCO.50%	FORNITURA ULTERIORE	FORNITURA SALDO				
3768	Domossola			19/05/99	19/12/99										
				27/10/99	24/02/00										
3771	Firenze	617.639.921	308.819.960	29/05/99	29/05/99	07/09/99	07/09/99	02/02/00							
				07/09/99	07/09/99										
3773	Trapani	882.990.960	441.495.490												
				01/03/99	01/03/99	17/11/99	17/11/99	25/08/99							
		779.225.000	389.612.500					311.690.000							
3792	Bonifazi			24/12/98	24/12/98			04/09/99							
				01/03/99	01/03/99	27/09/99	27/09/99								
		2.264.272.659	1.132.136.329					905.709.060							
3868	Arzignano			21/08/98	21/08/98										
		616.900.000	616.900.000												
3868/A	Arzignano			06/11/98	06/11/98			06/10/99							
				04/08/99	04/08/99	26/11/99	26/11/99								
		2.895.195.594	1.447.597.797					1.158.070.238							
3868/B	Arzignano			06/11/98	06/11/98			06/10/99							
				04/08/99	04/08/99	26/11/99	26/11/99								
		1.972.682.200	986.341.100					789.072.880							
3868/C	Arzignano			04/08/99	04/08/99			06/10/99							
				06/11/98	06/11/98			06/10/99							
		219.325.032	109.662.516					87.730.013							
3868/D	Arzignano			06/10/99	06/10/99										
				26/11/99	26/11/99										
		405.650.000						202.825.000							
3885	Siena			20/07/99	20/07/99										
				22/09/99	22/09/99										
		195.200.000						175.680.000							
3885	Siena			21/05/99	21/05/99			23/07/99							
				31/08/99	31/08/99			23/09/99							
		84.600.000	84.600.000					215.668.000							
		84.600.000	84.600.000					215.668.000							
		734.370.000	269.585.000					215.668.000							
3902	Ginosa			24/12/98	24/12/98										
				26/04/99	26/04/99										
		203.964.388	101.962.190												
3914	Morimondo			15/10/99	15/10/99										
				24/01/00	24/01/00										
		319.200.000						287.280.000							

XIII LEGISLATURA - DISEGNI DI LEGGE E RELAZIONI - DOCUMENTI

N° PROT.	COMUNE DI LOCALIZZAZIONE	OPERE DI NATURA TECNICA (PROGETTAZIONI, RILEVE, ECC.)		IMPEGNI DI SPESA		LAVORI O PRESTAZIONI DI SERVIZI				FORNITURA DI BENI				ACQUISIZIONE AREE	EROGAZIONI EFFETTUATE IN UNICA SOLUZIONE AMMI. STATO	NOTE
		ONT IMPEGNI DI SPESA	ONT ANTICIP. 10%	12/10/98	02/03/99	LAVORI ACC. 50%	LAVORI ACC. 90%	LAVORI SALDO	FORNITURA ACCO. 50%	FORNITURA UL. TERIORE	FORNITURA SALDO					
4423	Piacenza			12/10/98	02/03/99											
4442/A	Bologna				349.500.000	174.750.000									2204/99	1.000.000.000
4442/B	Bologna														2204/99	2.600.000.000
4463	Chiavenna			18/03/99	18/03/99		21/10/99									
				28/10/99	18/02/00											
4528	Massa			22/03/99	22/03/99			490.000.000	245.000.000	196.000.000						
				09/02/00	09/02/00											
4530	Padova				496.941.783	248.470.852										
		21/03/98	21/03/98													
4531	Imperia			18/12/99	18/12/99			59.000.000	59.000.000							
				10/02/00	10/02/00											
4539	Foggia			15/10/98	15/10/98			150.017.693	75.009.847							
				08/03/99	08/03/99						05/11/99					
				2.096.223.524	1.046.111.760	838.469.409										
4539	Firenze			24/03/99	24/03/99											
				14/10/99	14/10/99											
				74.802.000	74.802.000											
4559	Firenze			31/10/99	31/10/99											
				29/02/99	29/02/99											
				157.000.000	78.500.000	62.800.000										
				231.802.000	78.500.000	62.800.000										
Totale per l'Intermezzo																
4574	Filadelfia			25/03/99	25/03/99											
				30/11/99	30/11/99											
				2.107.366.950	1.053.693.475											
4578	Palera			09/02/00	09/02/00											
				07/03/00	07/03/00											
				336.132.800	168.066.400											
4591	Lauria			30/03/99	30/03/99											
				22/05/99	22/05/99											
				630.407.695	315.203.847	252.163.078										
Totale con Collocamento - non spesa																

XIII LEGISLATURA - DISEGNI DI LEGGE E RELAZIONI - DOCUMENTI

N° PROT.	COMUNE DI LOCALIZZAZIONE	ONERI DI NATURA TECNICA (PROGETTAZIONI, RILIEVI, ECC.)		IMPEGNI DI SPESA		LAVORI O PRESTAZIONI DI SERVIZI			FORNITURA DI BENI		EROGAZIONI EFFETTUATE IN UNICA SOLUZIONE	NOTE
		ONT. IMPEGNI DI SPESA	ONT. ANTICIP.	LAVORI ACC. 50%	LAVORI ACC. 30%	LAVORI SALDO	FORNITURA ACCO.50%	FORNITURA ULTERIORE	FORNITURA SALDO	AMM. STATO		
464/A	Varallo											
464/B	Varallo			06/04/99	06/04/99	28/12/99						
		19/05/99		19/05/99		24/02/00						
4660	Luca	586.649.300		283.324.650		234.659.720						
		11/05/99		11/05/99		10/09/99						
		10/09/99		10/09/99		08/02/00						
4688	Mercogliano	5.132.448.000		2.586.224.000		2.052.979.200						
		21/12/98		21/12/98		04/11/99						
		06/07/99	23/04/98	06/07/99		27/01/00						
4689	Isole Del Gran Sasso d'Italia	46.500.000		199.750.000		159.800.000						
4707	Firenze	198.010.000		06/03/00		06/03/00						
		27/11/98		27/11/98		03/12/99						
4707	Firenze	2.196.528.000		1.098.264.000		878.611.200						
		29/03/99		29/03/99		06/03/00						
		2.394.538.000		1.098.264.000		878.611.200						
		22/06/99		22/06/99		18/06/99						
4708	San Giovanni Rotondo	774.620.000		01/02/00		01/02/00						
		27/01/99		27/01/99		24/11/99						
		4.503.141.000		2.251.570.500		1.801.256.400						
		5.277.761.000		2.251.570.500		1.801.256.400						
		25/06/99		25/06/99		30/12/99						
		20/01/00		20/01/00		20/01/00						
		2.575.265.923		1.287.632.962								
4734	Montello Uffugo	1.442.000.000		13/11/98		13/11/98						
		20/05/99		20/05/99		06/12/99						
		721.000.000		576.800.000		144.200.000						
		06/04/99		06/04/99		07/08/99						

XIII LEGISLATURA - DISEGNI DI LEGGE E RELAZIONI - DOCUMENTI

Situazione finanziaria														
N° PROT.	COMUNE DI LOCALIZZAZIONE	ONERI DI NATURA TECNICA (PROGETTAZIONI, RILEV. LECC.)		IMPEGNI DI SPESA		LAVORI O PRESTAZIONI DI SERVIZI		FORNITURA DI BENI			ACQUISIZIONE AREE	EROGAZIONI EFFETTUATE IN UNICA SOLUZIONE AMM. STATO	NOTE	
		ONT IMPEGNI DI SPESA	ONT ANTICIP. 10%	18/05/99	18/05/99	LAVORI ACC. 50%	LAVORI SALDO	FORNITURA ACCO. 50%	FORNITURA ULTERIORE	FORNITURA SALDO				
4739	Massa Marittima			23/09/99	23/09/99	01/12/98	01/12/98							
4740	Massa			30/04/99	30/04/99	18/01/00	18/01/00							
4745	Carrara			23/09/99	23/09/99	01/12/98	01/12/98							
4755	Siena													
4764	San Giovanni Rotondo													
4767	Bari			02/09/99	02/09/99									
4767	Bari			02/12/99	02/12/99									
4770	Firenze			04/08/99	04/08/99									
4781	San Giovanni Rotondo													
4808	Merugliano			25/09/99	25/09/99	10/11/99	10/11/99							
4809	Vieste			19/11/99	19/11/99	20/01/00	20/01/00							
4814	Cortina			04/10/99	04/10/99									

XIII LEGISLATURA - DISEGNI DI LEGGE E RELAZIONI - DOCUMENTI

N° PROT.	COMUNE DI LOCALIZZAZIONE	ONERI DI NATURA TECNICA (PROGETTAZIONI, RILEV. ECC.)		IMPEGNI DI SPESA		LAVORI O PRESTAZIONI DI SERVIZI		FORNITURA DI BENI			ACQUISIZIONE AREE	EROGAZIONI EFFETTUATE IN UNICA SOLUZIONE AMMI. STATO	NOTE
		ONT. IMPEGNI DI SPESA	ONT. ANTICIP.	LAVORI ACC. 30%	LAVORI ACC. 30%	LAVORI SALDO	FORNITURA ACCOZZA	FORNITURA ULTERIORE	FORNITURA SALDO				
4950	Salzano			2607/98		2307/98	1301/99	0807/98					
				19/11/98		06/05/99	10/02/00						
				324.516.400		129.806.560	32.451.640						
				421.428.400		129.806.560	32.451.640						96.912.000
Totale per l'incremento													
4955	Ostuni			13/11/98		13/12/98							
				15/04/99		07/03/00							
				219.600.000	219.600.000	1.954.440.800	977.220.400	781.776.320					
4961	Pietrilecina			12/10/98		23/03/99	01/12/99						
				780.000.000	780.000.000	4.541.165.155	2.470.582.080	1.976.466.062					
4966	Lumena												
4973	Patti			20/07/98							20/07/99		
				11/10/99							11/10/99		
				525.357.790							472.822.011		
4973	Patti												
				23/12/98		20/11/98	11/10/99						
				440.000.000	440.000.000	2.961.541.414	1.480.770.710	1.184.616.565					
				440.000.000	440.000.000	3.486.899.204	1.480.770.710	1.184.616.565					
Totale per l'incremento													
4976	Vigliano			04/02/00		04/02/00							
				06/11/99							06/11/99		
				12/01/00							12/01/00		
				49.000.000							44.100.000		
4978	Grosseto												
				06/11/98		08/11/98	12/01/00						
				440.900.000		220.450.000	176.360.000						
				489.900.000		220.450.000	176.360.000						
Totale per l'incremento													
4989	Castelfiorentino			02/06/99		02/06/99	02/02/00						
				08/08/99		08/08/99							
				1.918.031.395		959.015.695							
4990	Vergemoli												
				21/10/99									
				24/02/00									
				100.000.000									
4990	Vergemoli			28/08/98		28/08/98							
				19/03/99									
				177.666.189		88.833.090							
				277.666.189		88.833.090							
Totale per l'incremento													

10% con Colfinanziamento - non Spetta

XIII LEGISLATURA - DISEGNI DI LEGGE E RELAZIONI - DOCUMENTI

N° PROT.	COMUNE DI LOCALIZZAZIONE	ONERI DI NATURA TECNICA (PROGETTAZIONI, RILEVALECC.)		IMPEGNI DI SPESA		LAVORI O PRESTAZIONI DI SERVIZI			FORNITURA DI BENI			ACQUISIZIONE AREE	EROGAZIONI EFFETTUATE IN UNICA SOLUZIONE AMMI. STATO	NOTE
		ONT. IMPEGNI DI SPESA	ONT. ANTICIP.	ONT. ANTICIP. 10%	LAVORI ACC. 50%	LAVORI ACC. 90%	LAVORI SALDO	FORNITURA ACCO. 50%	FORNITURA ULTERIORE	FORNITURA SALDO				
5643	Vicenza	180.000.000	280.000	180.000.000	12/10/86	12/10/88	04/01/90	180.000	280.000	180.000	180.000	180.000		
5643	Vicenza	1.844.718.720	922.359.350	922.359.350	23/02/89	28/03/90	28/03/90							
<i>Totale per l'interasse</i>		2.024.718.720	922.359.350	922.359.350	737.887.488	737.887.488	162.000.000							
5646	Vicenza	382.370.000	01/06/99	01/06/99	23/03/00	23/03/00	152.948.000							
5654	San Giovanni Rotondo	217.988.128	23/09/99	17/11/99	108.994.064	17/11/99	108.994.064							
5656	La Spezia	7.066.265.517	21/11/98	21/11/98	20/03/99	20/03/99	2.826.506.210							
<i>Totale per l'interasse</i>		7.284.253.645	3.533.132.750	3.533.132.750	2.826.506.210	2.826.506.210	108.994.064							
5670	Napoli	100.000	16/03/99	16/03/99	25/06/99	25/06/99								
5673	Bagno A Ripoli	814.612.046	12/05/99	12/05/99	11/11/99	11/11/99	325.845.058							
5688	Aulla	461.941.440	24/12/98	24/12/98	15/04/99	15/04/99	230.970.720							
5686	San Giovanni Rotondo	597.270.900	30/12/98	30/12/98	04/08/99	04/08/99	59.725.438							
5718	Venezia	140.049	14/04/99	14/04/99	11/11/99	11/11/99	180.000							
5721	Launa	66.158.334	13/12/99	13/12/99	21/02/00	21/02/00	59.542.500							

XIII LEGISLATURA - DISEGNI DI LEGGE E RELAZIONI - DOCUMENTI

N° PROT.	COMUNE DI LOCALIZZAZIONE	ONERI DI NATURA TECNICA (PROGETTAZIONI, RILIEVI, ECC.)	IMPEGNI ANTICIP. 10%	IMPEGNI DI SPESA	LAVORI O PRESTAZIONI DI SERVIZI		FORNITURA DI BENI		ACQUISIZIONE AREE	EROGAZIONI PER LAVORI IN UNICA SOLUZIONE	NOTE
					LAVORI ACC. 50%	LAVORI ACC. 90%	LAVORI SALDO	FORNITURA ACCO.50%			
5721	Launa			24/11/98	24/11/98	13/12/98					
				31/03/99	31/03/99	21/02/00					
				1.141.259.211	570.629.605	456.503.684					
				1.207.417.545	570.629.605	456.503.684					59.542.500
5735	Firenze					11/01/00					
5738	Tarvisio					01/03/00					
5748A	Castelperoso			08/07/98	08/07/98	05/11/99					25/02/00
				13/06/99	13/06/99	03/02/00					
				1.547.332.100	773.868.050	618.932.840					
5748B	Castelperoso			08/07/98	08/07/98	05/11/99					25/02/00
				13/06/99	13/06/99	07/02/00					
				2.557.517.975	1.278.756.985	1.023.007.190					
5749	Acilia										
5753	Genova			13/12/98							13/12/98
				14/02/00							14/02/00
				142.702.042							128.431.838
5753	Genova			15/02/98	15/02/98	13/12/98					
				18/04/98	18/04/98	14/02/00					
				93.300.000	328.728.940	262.983.153					
				657.457.863	328.728.940	262.983.153					
				800.159.925	328.728.940	262.983.153					128.431.838
5759	Montara			01/06/99	01/06/99						
				24/11/98	24/11/98						
				438.099.878	218.049.439						
5783	Savona										05/11/99
5784	Monselice			01/03/99	01/03/99						07/03/00
				627.485.168	313.742.580						366.939.460
				21/12/98	21/12/98	09/11/99					
				05/05/99	05/05/99	15/03/00					
				3.399.686.310	1.699.843.150	1.359.674.524					
				23/03/99	23/03/99	09/09/99					11/01/00
				19/05/99	19/05/99	24/11/99					
				221.641.395	110.820.700	88.656.558					10% con cofinanziamento - non spetta

XIII LEGISLATURA - DISEGNI DI LEGGE E RELAZIONI - DOCUMENTI

N° PROT.	COMUNE DI LOCALIZZAZIONE	ONERI DI NATURA TECNICA (PROIEZIONI, RILIEVI, ECC. ONT. IMPEGNI ONT. ANTICIP. DI SPESA)		IMPEGNI DI SPESA			LAVORI O PRESTAZIONI DI SERVIZI			FORMITURA DI BENI			ACQUISIZIONE AREE	EROGAZIONI EFFETTUATE IN UNICA SOLUZIONE AMMI. STATO	NOTE
		10%	10%	LAVORI ACC. 50%	LAVORI ACC. 90%	LAVORI SALDO	FORMITURA ACCQ. 50%	FORMITURA ULTERIORE	FORMITURA SALDO						
5869A	Ceranesi			300499	220099	300499	220099								
				270599	110100	270599	110100								
				3.305.528.553	1.652.764.280	1.652.764.280	1.322.211.421								
5869B	Ceranesi			110099	280099	110099	280099								
				130599	120100	130599	120100								
				874.882.734	437.441.365	437.441.365	349.953.093								
5869B	Ceranesi			280099	280099	280099	280099								
				120100	120100	120100	120100								
				85.000.000	76.500.000	76.500.000	76.500.000								
				959.882.734	437.441.365	437.441.365	349.953.093								
				220099	220099	220099	220099								
5869C	Ceranesi			120100	120100	120100	120100								
				103.285.000	92.956.500	92.956.500	92.956.500								
5869C	Ceranesi			210599	250099	210599	250099								
				030099	120100	030099	120100								
				1.419.660.837	709.830.420	709.830.420	567.864.334								
				1.522.945.637	709.830.420	709.830.420	567.864.334								
				220499	040200	220499	040200								
5873	Napoli			120799	170200	120799	170200								
				2.420.703.208	1.210.351.600	1.210.351.600	968.281.283								
5885	Isello			081299	080799	081299	080799								
				160399	180399	160399	180399								
				141.842.944	70.921.470	70.921.470	56.737.160								
5916	Firenze			300499	300499	300499	300499								
				010899	211099	010899	211099								
5948	Sotto il Monte Giovanni XXIII			230300	230300	230300	230300								
				626.275.000	313.137.500	313.137.500	550.000.000								
5950	Bergamo			180199	081099	180199	081099								
				250599	261199	250599	261199								
				2.537.844.240	1.268.922.120	1.268.922.120	1.015.137.696								
5951	Brescia			080299	080299	080299	080299								
				070899	070899	070899	070899								
				149.975.304	149.975.304	149.975.304	149.975.300								
5954	Brescia			281099	211099	281099	211099								
				300999	080200	300999	080200								
				425.000.000	170.000.000	425.000.000	170.000.000								

10% con Cofinanziamento - non spetta

XIII LEGISLATURA - DISEGNI DI LEGGE E RELAZIONI - DOCUMENTI

N° PROT.	COMUNE DI LOCALIZZAZIONE	ONERI DI NATURA TECNICA (PROGETTAZIONI, BILIEZI, ECC.)		IMPEGNI DI SPESA		LAVORI O PRESTAZIONI DI SERVIZI		FORNITURA DI BENI			ACQUISIZIO. AREE	ESPOSIZIONI EFFETTUATE IN UNICA SOLUZIONE	NOTE
		ONT IMPEGNI DI SPESA	ONT ANTICIP.	LAVORI ACC. 50%	LAVORI ACC. 90%	LAVORI SALDO	FORNITURA ACCO.50%	FORNITURA ULTERIORE	FORNITURA SALDO				
6050	Loreto												
6051	Ancona												
6052	Montemarcano												
6053	Montelsilvano												
6060	L'Aquila												
6066	Gizzena												
6068	Olbia												
6081	San Giovanni Rotondo												
6092	Caravaggio			11/00/99								11/00/99	
				11/11/99								11/11/99	
				300.000.000								270.000.000	
6092	Caravaggio			24/12/98								11/00/99	
				2904/99								11/11/99	
				1.774.875.850								709.950.340	
				2.074.875.850								709.950.340	
				Totale per l'incremento								270.000.000	
6101	Firenze			08/08/99									
				24/01/00									
				1.424.587.732								712.293.866	
6104/A	Pietrasanta												
6104/B	Pietrasanta			26/12/98									
				11/05/99									
				1.966.819.999								983.410.000	

XIII LEGISLATURA - DISEGNI DI LEGGE E RELAZIONI - DOCUMENTI

N° PROT.	COMUNE DI LOCALIZZAZIONE	ONERI DI NATURA TECNICA (PROGETTAZIONI, RILEVIZ. ECC.)		IMPEGNI DI SPESA		LAVORI O PRESTAZIONI DI SERVIZI			FORNITURA DI BENI			ACQUISIZIO. AREE	EROGAZIONI EFFETTUATE IN UNICA SOLUZIONE AMMI. STATO	NOTE
		ONT IMPEGNI DI SPESA	ONT ANTICIP. 10%	LAVORI ACC. 50%	LAVORI ACC. 90%	LAVORI SALDO	FORNITURA ACCO.50%	FORNITURA ULTERIORE	FORNITURA SALDO					
6290	Loreto												23/11/98 1.000.000.000	
6291	Loreto												23/11/98 800.000.000	
6292	Loreto												23/11/98 1.200.000.000	
6293	Loreto												23/11/98 1.500.000.000	
6294	Loreto												23/11/98 750.000.000	
6295	Loreto												23/11/98 1.150.000.000	
6296	Loreto												23/11/98 1.200.000.000	
6297	Loreto												23/11/98 1.100.000.000	
6299	Loreto												23/11/98 1.150.000.000	
6300	Loreto												23/11/98 1.200.000.000	
6301	Loreto												23/11/98 1.900.000.000	
6302	Loreto												23/11/98 750.000.000	
6306	Loreto												21/06/99 21/06/99	

XIII LEGISLATURA - DISEGNI DI LEGGE E RELAZIONI - DOCUMENTI

N° PROT.	COMUNE DI LOCALIZZAZIONE	ONERI DI NATURA TECNICA (PROGETTAZIONI, RILEVIZ. ECC.)		IMPEGNI DI SPESA		LAVORI O PRESTAZIONI DI SERVIZI		FORNITURA DI BENI			ACQUISIZIO. AREE	EROGAZIONI ELETTRICHE IN UNICA SOLUZIONE	NOTE
		ONT. IMPEGNI DI SPESA	ONT. ANTICIP. DISPESA	ONT. ANTICIP. 10%	IMPEGNI DI SPESA	LAVORI ACC. 50%	LAVORI ACC. 90%	LAVORI SALDO	FORNITURA ACCO. 50%	FORNITURA ULTERIORE			
6308	Loreto												
6313	Torgiano												23/11/98 1.200.000.000
6314	Foligno												
6316	Cingoli												
6325	Loreto												23/11/98 1.900.000.000
6328	Loreto												23/11/98 2.250.000.000
6327	Loreto												23/11/98 1.100.000.000
6328	Loreto												23/11/98 1.200.000.000
6329	Loreto												23/11/98 1.000.000.000
6337	Assisi												23/11/98 1.000.000.000
6344	Assisi												23/11/98 1.200.000.000
6352	Assisi												23/11/98 1.000.000.000
6359	Assisi												23/11/98 1.000.000.000

XIII LEGISLATURA - DISEGNI DI LEGGE E RELAZIONI - DOCUMENTI

N° PROT.	COMUNE DI LOCALIZZAZIONE	ONERI DI NATURA TECNICA (PROIEZIONI, RILIEVI, ECC.)		IMPEGNI DI SPESA		LAVORI O PRESTAZIONI DI SERVIZI			FORNITURA DI BENI			EROGAZIONI EFFETTUATE IN UNICA SOLUZIONE	NOTE	
		ONT. ANTICIP. DI SPESA.	ONT. ANTICIP. DI SPESA.	10%	30/1/00	LAVORI ACC. 50%	LAVORI ACC. 90%	LAVORI SALDO	FORNITURA ACCO. 50%	FORNITURA ULTERIORE	FORNITURA SALDO			AMM. STATO
6558	Foligno				30/1/00	30/1/00	22/00/99							
					24/03/98	24/03/98	03/12/95							
6564	Cingoli				2.561.405.608	1.290.702.800	1.032.562.243							
6565	Sesto				26/10/98	26/10/98	29/10/98							
					26/03/98	26/03/98	26/03/98							
6589	Pierabongiana				472.428.829	236.214.410								
					1/00/99	1/00/99	05/11/99							
6598	Camerino				18/10/98	18/10/98								
					26/10/98	26/10/98	3/08/99	10/01/00						
					40.000.000	40.000.000	345.372.202	172.686.100	138.148.881					
6598	Camerino				12/10/98	12/10/98								
					30/11/98	30/11/98								
6598	Camerino				46.754.000									
					12/10/98	12/10/98								
					30/11/98	30/11/98								
					42.078.600									
					42.078.600									
Totale per l'Interesse														
6602	Perugia				01/00/99	01/00/99	21/02/00							
					07/10/98	07/10/98								
6603	Perugia				231.838.688	115.969.345								
					01/00/99	01/00/99								
					06/09/98	06/09/98	08/09/98							
6606A	Perugia				289.444.350	144.722.180								
6606B	Perugia				01/12/98	01/12/98								
					07/02/00	07/02/00								
6609	Perugia				1.066.364.395	533.182.197								
					18/01/98	18/01/98	18/01/99							
6611	Perugia				754.717.340	377.358.670								
					25/06/98	25/06/98	11/01/00							
					24/11/98	24/11/98	16/02/00							
6615	Perugia				276.000.000	138.000.000	110.400.000							
					02/12/98	02/12/98	13/12/98							
					14/01/99	14/01/99	16/02/00							
					2.361.000.000	1.180.500.000	944.400.000							

10% con Colfinanziamento - non spetta

XIII LEGISLATURA - DISEGNI DI LEGGE E RELAZIONI - DOCUMENTI

N° PROT.	COMUNE DI LOCALIZZAZIONE	ONERI DI NATURA TECNICA (PROGETTAZIONI, RILIEVI, ECC.)		IMPEGNI DI SPESA	LAVORI O PRESTAZIONI DI SERVIZI			FORNITURA DI BENI			ACQUISIZIONE AREE	EROGAZIONI EFFETTUATE IN UNICA SOLUZIONE AMMI. STATO	NOTE
		ONT IMPEGNI DI SPESA	ONT ANTICIP.		LAVORI ACC. 50%	LAVORI ACC. 90%	LAVORI SALDO	FORNITURA ACCO. 50%	FORNITURA ULTERIORE	FORNITURA SALDO			
6628	Perugia	02/09/98	11/03/99	12.877.000.000	11/03/99	17/11/99	07/05/99	24/02/00					
		08/10/98	02/09/98	6.438.500.000	08/04/99	25/08/99	02/05/99	03/12/99					
6652	Sironio	08/10/98	02/09/98	337.759.326	08/04/99	03/12/99	02/05/99	03/12/99					
		08/10/98	02/09/98	40.000.000	14/04/99	14/04/99	14/04/99	01/06/99					
6656	Citta' D. Castello	01/08/99	01/08/99	240.590.000	27/10/98	03/05/00	23/11/98	23/11/98					
		23/11/98	23/11/98	510.790.500	255.395.250								
				751.380.500	255.395.250								
Totale per l'intervento													
6658	Todi	20/10/99	20/10/99	352.000.000	20/10/99	20/10/99	20/10/99	20/10/99					
		19/12/98	19/12/98	19/12/98	19/12/98	20/10/99	20/10/99	20/10/99					
6659	Todi	13/10/98	13/10/98	469.400.000	01/04/99	29/11/99	01/04/99	29/11/99					
		13/10/98	13/10/98	469.400.000	4.011.032.807	2.005.516.400	1.604.413.123	1.604.413.123					
Totale per l'intervento													
6659	Urbinate	23/10/98	23/10/98	729.326.960	05/03/99	30/09/99	05/03/99	30/09/99					
		09/07/99	09/07/99	89.500.000	09/07/99	09/07/99	09/07/99	09/07/99					
6663	Citta' D. Castello	19/11/99	19/11/99	89.500.000	19/11/99	19/11/99	19/11/99	19/11/99					
		20/11/98	20/11/98	1.354.745.500	20/11/98	10/11/99	20/11/98	10/11/99					
6663	Citta' D. Castello	20/11/98	20/11/98	1.444.245.500	20/11/98	22/12/98	20/11/98	22/12/98					
		22/12/98	22/12/98	60.893.200	14/04/99	14/04/99	14/04/99	14/04/99					
6664	San Gustin	14/04/99	14/04/99	60.893.200	14/04/99	14/04/99	14/04/99	14/04/99					
		22/11/99	22/11/99	25.640.000	04/11/98	04/11/98	04/11/98	04/11/98					
6666	Santa Vittoria in Matenano	19/02/99	19/02/99	837.371.416	19/02/99	02/09/99	19/02/99	02/09/99					
		04/11/98	04/11/98	25.640.000	04/11/98	24/05/99	04/11/98	24/05/99					
6668	Santa Vittoria in Matenano	04/11/98	04/11/98	837.371.416	04/11/98	04/11/98	04/11/98	04/11/98					
		19/02/99	19/02/99	418.665.710	19/02/99	02/09/99	19/02/99	02/09/99					
		19/02/99	19/02/99	334.948.570	19/02/99	02/09/99	19/02/99	02/09/99					
		19/02/99	19/02/99	12.820.000	19/02/99	19/02/99	19/02/99	19/02/99					

XIII LEGISLATURA - DISEGNI DI LEGGE E RELAZIONI - DOCUMENTI

N° PROT.	COMUNE DI LOCALIZZAZIONE	ONERI DI NATURA TECNICA (PROIEZIONI/STIME) E.C.C.		IMPEGNI DI SPESA		LAVORI O PRESTAZIONI DI SERVIZI			FORNITURA DI BENI			ACQUISIZIO. AREE	ESERCIZIO EFFETTIVO IN UNICA SOLUZIONE	NOTE	
		ONT IMPEGNI DI SPESA 10%	ONT ANTICIP. 10%	LAVORI ACC. 50%	LAVORI ACC. 90%	LAVORI SALDO	FORNITURA ACCO 50%	FORNITURA ULTERIORE	FORNITURA SALDO						
Situazione finanziaria															
Totale per l'incremento		863.011.418	06/07/99	418.995.710	334.948.570	12.820.000									
6669	San Benedetto Del Tronto	24/11/99													
		154.964.000													
6669	San Benedetto Del Tronto	31/10/98		311/0098	08/10/99										
		1304/99													
		621.000.000		310.500.000	248.400.000										
Totale per l'incremento		775.964.000		310.500.000	248.400.000										
6681	Loreto														
6682	San Benedetto Del Tronto	12/10/98													
		10/11/99													
		730.000.000		365.000.000											
6683	Cantiano	06/10/98		08/10/98	23/05/99	06/02/00									
		01/03/99			05/09/99										
		899.152.835		449.576.420	399.661.130										
6705	Montelatico	08/03/99													
		14/07/99													
		1.127.565.267		563.782.635	451.026.107										
6708	Foligno	01/10/98		06/02/99	06/02/99										
		12/02/99													
		400.000.000		400.000.000	903.285.531										
6709	Assisi														
6712	Citta' Di Castello	14/04/99													
		11/11/99													
		17.676.000													
6712	Citta' Di Castello	08/07/99													
		20/11/98													
		209.336.100		104.668.050	83.734.440										
Totale per l'incremento		227.012.100		104.668.050	83.734.440										
6717	Assisi	25/09/99													
		15/09/99													
		1.964.647.381		982.323.690	785.858.952										

XIII LEGISLATURA - DISEGNI DI LEGGE E RELAZIONI - DOCUMENTI

N° PROT.	COMUNE DI LOCALIZZAZIONE	OPERE DI NATURA TECNICA (PROGETTAZIONI, RILIEVI, ECC.)		IMPEGNI DI SPESA		LAVORI ACC. 50%		LAVORI ACC. 90%		LAVORI O PRESTAZIONI DI SERVIZI		FORMITURA DI BENI		ACQUISIZIONE AREE	EROGAZIONI EFFETTUATE IN UNICA SOLUZIONE (AMM. STATO)	NOTE
		ONT IMPEGNI	ONT ANTICIP. (10%)	IMPEGNI DI SPESA	IMPEGNI DI SPESA	LAVORI ACC. 50%	LAVORI ACC. 90%	LAVORI SALDO	FORNITURA ACC. 50%	FORNITURA ULTERIORE	FORNITURA SALDO					
6718	Terni															
6724	Spello			18/11/98	24/09/98											
				11/02/99	12/11/99											
				1.075.592.500	430.237.000											
6767	Jesi			23/03/99	01/10/99											10% con Cofinanziamento - non spetta
				14/01/99	23/11/99											
				1.985.360.344	794.144.138											
6775	Jesi			27/06/98	10/05/99											
				01/03/99	17/01/00											
				455.000.000	227.500.000											
6782	Gubbio			01/09/99	06/09/99											
				07/07/99	19/11/99											
				700.000.000	280.000.000											
6790	Spello			12/11/98	01/12/99											
				11/03/99	23/02/00											
				431.650.000	172.660.000											
8800	Gualto Tadino			15/12/98												
				01/03/99	01/03/99											
				326.264.262	163.132.130											
8804	Norcia			19/10/98	15/10/99											
				3.630.102.202	1.452.040.880											
8805	Spoleto															
8808	Cornaldo			22/09/98	08/07/99											
				20/01/99	11/11/99											
				1.904.332.142	761.732.856											
8821	Loreto			08/10/99	08/10/99											
				18/11/99	18/11/99											
				1.976.249.613	989.124.805											10% con Cofinanziamento - non spetta
8884	Spoleto			12/01/00												
				26/02/00	26/02/00											
				65.591.220	59.032.098											
8884	Spoleto			18/01/99	17/11/99											
				27/04/99	28/02/00											
				2.136.307.791	854.523.116											
				2.201.899.011	854.523.116											
Totale per l'intervento																
														120/100		
														26/02/00		
														59.032.098		
														120/100		
														26/02/00		
														59.032.098		
														120/100		
														26/02/00		
														59.032.098		

XIII LEGISLATURA - DISEGNI DI LEGGE E RELAZIONI - DOCUMENTI

N° PROT.	COMUNE DI LOCALIZZAZIONE	ONERI DI NATURA TECNICA (PROGETTAZIONI, RILEVI, ECC.)		IMPEGNI DI SPESA		LAVORI PRESTAZIONI DI SERVIZI		FORMITURA DI BENI			ACQUISIZIO. AREE	EROGAZIONI FINANZIARIE IN UNICA SOLUZIONE	NOTE
		ONT. IMPEGNI DILSESA.	ONT. ANTICIP. 10%	LAVORI ACC. 50%	LAVORI ACC. 90%	LAVORI SALDO	FORMITURA ACCO. 50%	FORMITURA ULTERIORE	FORMITURA SALDO				
7171	Gubbio			10/1/98	06/09/98	10/1/98	06/09/98						
				4 074.000.213	2 037.000.110	1.629.600.085							
7176	Foligno			01/12/99	23/06/99								
				39.613.000									
7178	Foligno			15/12/98	15/12/98	15/12/98	25/08/99						
				19/04/99	19/04/99	01/12/99							
				6.900.000	6.900.000	518.021.417	207.208.567						
				6.900.000	6.900.000	557.634.417	207.208.567						
				Totale per l'incremento									
7201	Gubbio			26/10/99	23/11/99	23/11/99							
				100.000.000									
7201	Gubbio			08/09/98	04/09/98	04/09/98							
				20/08/99	24/11/98	23/11/99							
				21/09/98	24/11/98	1.321.697.370	1.057.357.898						
				203.500.000	203.500.000	2.643.394.746	1.057.357.898						
				203.500.000	203.500.000	2.743.394.746	1.057.357.898						
				Totale per l'incremento									
7227	Assisi			07/12/98	11/01/00								
				28/04/99	28/04/99								
				779.770.000	389.885.000								
7235	Assisi			07/12/98	07/12/98								
				28/04/99	28/04/99								
				779.770.000	389.885.000								
7236	Assisi			20/07/99	20/07/99								
				22/08/99	22/08/99								
				1.694.506.538									
7241A/B	Assisi			09/07/98	01/10/98	01/10/98	20/07/99						
				31/08/98	31/08/98	19/02/99	22/09/99						
				2.738.900.000	2.738.900.000	18.283.292.880	7.305.317.152						
				2.738.900.000	2.738.900.000	19.957.799.418	7.305.317.152						
				Totale per l'incremento									
7245	Fossombrone			21/05/99	21/05/99	21/05/99	05/11/99						
				08/08/99	08/08/99								
				1.007.000.000	503.500.000	402.800.000							
7257	Montelupone			02/09/98	02/09/98								
				18/10/98	19/10/98								
				2.890.595.400	1.345.297.700	1.076.238.160							

XIII LEGISLATURA - DISEGNI DI LEGGE E RELAZIONI - DOCUMENTI

N° PROT.	COMUNE DI LOCALIZZAZIONE	ONERI DI NATURA TECNICA (PROGETTAZIONI, RILIEVI, ECC.)		IMPEGNI DI SPESA		LAVORI O PRESTAZIONI DI SERVIZI				FORNITURA DI BENI				ACQUISIZIONE AREE	EROGAZIONI EFFETTUATE IN UNICA SOLUZIONE	NOTE
		ONT. IMPEGNI DI SPESA	ONT. ANTICIP.	LAVORI ACC. 50%	LAVORI ACC. 90%	LAVORI SALDO	FORNITURA ACCO. 50%	FORNITURA ULTERIORE	FORNITURA SALDO	AMMI. STATO						
7334	Senigallia	18/1/06		18/1/06		18/1/06	20/7/06							20/7/06		
		18/02/99		18/02/99		18/02/99	08/1/08									
		6.126.425.127		3.063.212.560		2.450.570.050										
7335	Macerata	08/09/98		08/09/98		08/09/98	28/12/99									
		18/03/99		18/03/99		18/03/99										
		3.977.656.204		1.988.828.100												
7351	Loreto	21/1/09		21/1/09		21/1/09	21/10/99									
		01/02/00		01/02/00		01/02/00	01/02/00									
		260.974.820		260.974.820		234.877.158										
7351	Loreto	08/01/99		08/01/99		08/01/99	22/09/99									
		22/04/99		22/04/99		22/04/99	01/02/00									
		2.290.249.310		1.145.124.655		916.099.724										
		2.551.223.930		1.145.124.655		916.099.724										
Totale per l'intervento																
7352	Assisi	01/06/99		06/11/99		06/11/99										
		08/06/99		02/12/99		02/12/99										
		46.200.000		411.976.468		205.988.230										
7356/A	Terni															
7356/B	Terni															
		08/04/99		08/04/99		08/04/99	08/09/99									
		17/05/99		17/05/99		28/1/99										
		2.656.231.235		1.328.115.620		1.062.492.494										
7367	Perugia															
		01/12/99		01/12/99		01/12/99										
		24/02/00		24/02/00		24/02/00										
		509.819.100				254.909.550										
7374	Spoleto															
		13/1/08		13/1/08		28/05/99										
		28/03/99		28/03/99		03/08/99										
		3.597.084.201		1.738.542.100		1.438.833.680										
		4.106.903.301		1.798.542.100		1.438.833.680										
Totale per l'intervento																
7377	Perugia															
		18/01/00		18/01/00		18/01/00										
		28/01/00		28/01/00		28/01/00										
		434.250.000				390.825.000										
7377	Perugia															
		08/10/98		08/10/98		21/10/99										
		18/03/99		18/03/99		28/01/00										
		1.501.125.000		750.562.500		600.450.000										
		1.935.375.000		750.562.500		600.450.000										
Totale per l'intervento																

XIII LEGISLATURA - DISEGNI DI LEGGE E RELAZIONI - DOCUMENTI

N° PROT.	COMUNE DI LOCALIZZAZIONE	Situazione finanziaria										NOTE	
		OPERE DI NATURA TECNICA (PROGETTAZIONI, RILIEVI, ECC.)	IMPEGNI DI SPESA	LAVORI O PRESTAZIONI DI SERVIZI	FORNITURA DI BENI		ACQUISIZIONE AREE	EROGAZIONI EFFETTUATE IN UNICA SOLUZIONE	AMMI. STATO				
		ONT IMPEGNI DI SPESA	ONT ANTICIP. 10%	LAVORI ACC. 50%	LAVORI ACC. 90%	LAVORI SALDO	FORNITURA ACCO. 90%	FORNITURA ULTERIORE		FORNITURA SALDO			
7901	Aquila												
7902	Aquila												231198 900.000.000
7903	Aquila												231198 900.000.000
896/A	Vicenza			24/1198	24/1198	24/1198	24/0099	24/0099	04/0200				
		2904/99		2904/99		24/1199	24/1199						
		1.111.116.965		555.559.430		444.446.746							
896/B	Vicenza			24/1198	24/1198	24/1198	24/0099	24/0099	04/0200				
		2904/99		2904/99		24/1199	24/1199						
		3.440.535.500		1.720.267.500		1.376.214.000							
897/6	Assisi			01/04/99	01/04/99	04/11/99	04/11/99	04/11/99					10% con Cofinanziamento - non spetta
		2206/99		2206/99		2701/00	2701/00						
		632.400.000		316.200.000		252.960.000							
9001	Assisi												
9577	Spello												
9700	Ambio Nazionale			15/03/99	25/03/99	22/11/99	22/11/99	26/01/00					
		5.356.570.251		1.300.415.920		1.697.175.080		1.796.061.610					

XIII LEGISLATURA - DISEGNI DI LEGGE E RELAZIONI - DOCUMENTI

N° PROT.	COMUNE DI LOCALIZZAZIONE	Situazione finanziaria										NOTE	
		ONERI DI NATURA TECNICA (PROGETTAZIONI/RILIEVI/ECC.)		IMPEGNI DI SPESA		LAVORI O PRESTAZIONI DI SERVIZI		FORNITURA DI BENI		ACQUISIZIONE AREE			EROGAZIONI EFFETTUATE IN UNICA SOLUZIONE
		ONT IMPEGNI DI SPESA	ONT ANTICIP. 10%	LAVORI ACC. 50%	LAVORI ACC. 90%	LAVORI SALDO	FORNITURA ACCO. 50%	FORNITURA ULTERIORE	FORNITURA SALDO			AMMI. STATO	
		47.905.800.000	47.905.800.000	717.516.947.626	425.451.520.780	11.914.617.504	5.109.736.962	23.501.141.046	1.722.446.383			204.237.000.000	
Totale complessivo:													

Tot. Impegni:	1.539.484.450.174	Tot. Pagamenti:	1.241.190.902.677
Variaz. Comp.:	204.237.000.000	Variaz. Comp.:	204.237.000.000
Risorse Attivate:	1.743.721.450.174	Risorse Trasferite:	1.445.427.902.677

4. LA VIGILANZA

4.1. Il 4° Rapporto del Monitore (al 31.12.1999)

Il 4° Rapporto elaborato dall'a.t.i. SOVIS - TECNIC nell'ambito del Servizio di Monitoraggio del Piano degli interventi del Grande Giubileo del 2000 in località al di fuori del Lazio, fa riferimento al periodo 1 novembre - 31 dicembre 1999 e tiene conto di tutte le variazioni/rimodulazioni del Piano intervenute sino alla data del 28 ottobre 1999, come da tabella riepilogativa che segue:

Estremi dei provvedimenti di modificazione ed integrazione del Piano

Delibera Commissione		Dec. Min.	Reg. Corte dei conti		Gazzetta Ufficiale	
Num.	Del	Del	Num.	Del	Num.	Del
3/98	28/03/98	21/04/98	1 Pres./258	20/05/98	122	28/05/98
4/98	13/05/98	02/06/98	2 Pres./274	03/07/98	171	24/07/98
5/98	16/07/98	06/08/98	3 Pres./ 27	10/10/98	252	28/10/98
6/98	08/10/98	20/11/98	3 Pres./173	23/12/98	31	08/02/99
7/98	10/12/98	27/01/99	1 Pres./115	12/03/99	76	01/04/99
8/98	16/12/98	27/01/99	1 Pres./116	12/03/99	77	02/04/99
9/99	27/01/99	09/02/99	1 Pres./142	31/03/99	91	20/04/99
10/99	04/05/99	01/06/99	2 Pres./278	30/07/99	191	16/08/99
11/99	19/05/99	05/08/99	3 Pres./99	11/10/99	247	20/10/99
12/99	28/07/99	13/09/99	3 Pres./141	22/10/99	260	05/11/99
13/99	28/10/99	16/11/99	3 Pres./342	16/12/99	19	25/01/2000

in particolare si fa riferimento alla legge n° 494/99 approvata in data 16/12/99 che ha fissato il termine di completamento degli interventi al 31/12/1999.

In base ai provvedimenti elencati nella tabella precedente, risultano inclusi nel Piano n. 1.108 interventi.

XIII LEGISLATURA - DISEGNI DI LEGGE E RELAZIONI - DOCUMENTI

Come da istruzioni ricevute dall'URCGE, sono rimasti **esclusi** dal servizio di monitoraggio:

- gli interventi di competenza dell'ENIT;
- l'intervento prot. n° 249 (codice URCGE BA 41 ED F) che si riferisce alla realizzazione di un circuito nazionale di comunicazione ed informazione relativo ai luoghi ed eventi particolari (proponente Factory S.r.l.);
- gli interventi di cui all'articolo 2, comma 8, della Legge 270/97 (ricostruzione e rimessa in pristino del Duomo e del Palazzo Reale di Torino);
- l'intervento relativo al monitoraggio del Piano;

Risultano **inclusi**, invece, nel servizio di monitoraggio i n. 51 interventi dell'Ente Poste distribuiti su tutto il territorio nazionale che, ai soli fini amministrativi, sono stati accorpati con Delibera n. 10/99 ma che, ai fini del monitoraggio, continuano ad essere considerati separatamente.

In base a questo criterio, pertanto, il Rapporto fa riferimento a n. **1.151** interventi soggetti a monitoraggio come da tabella che segue:

Descrizione	Protocollo	Num.
Interventi ricompresi nel Piano al 28.10.99		1.108
Interventi ENIT	0001-0002-0003A	-3
Intervento Ambito Nazionale	249	-1
Interventi ex articolo 2, comma 8, Legge 270/97	10484-10484/A	-2
Monitoraggio interventi	9700	-1
Intervento Ente Poste unico ex Delibera 10/99	17729	-1
Interventi Ente Poste accorpati nel prot. 17729		+51
Interventi soggetti a monitoraggio		1.151

L'attività di raccolta delle informazioni e loro verifiche presso i Beneficiari, è proseguita durante il presente periodo 01/11/99 - 31/12/99 secondo i criteri e le modalità illustrate nei precedenti Rapporti.

Secondo quanto stabilito con l'U.R.C.G.E., le verifiche hanno avuto cadenza mensile per n°710 interventi, e relativi lotti, risultati, al termine del periodo precedente, ad Alta Criticità ed a Rischio Elevato, e bimestrale per tutti gli interventi e relativi lotti ricadenti nel Piano.

Ciò ha permesso di formulare con ottima approssimazione la percentuale di avanzamento di ciascun intervento al 31/12/99, anche in relazione ai nuovi contenuti della Legge n°494/99 che era in via di approvazione (e poi approvata in data 16/12/99).

La data del 31/12/99 è stata individuata come termine ultimo per la realizzazione degli

XIII LEGISLATURA - DISEGNI DI LEGGE E RELAZIONI - DOCUMENTI

interventi inseriti nel Piano dalla Legge 494/99, e pertanto tutti gli interventi non ultimati a tale data sarebbero risultati dal calcolo a «criticità infinita»; si è proceduto quindi a raggruppare i n°172 interventi, non completati a tale data in 4 gruppi caratterizzati da una stima avanzamento compresa tra:

- 0% e 49% : n° 39
- 50% e 69% : n° 38
- 79% e 89% : n° 62
- 90% e 99% : n° 78

A causa della brevità del presente periodo, non è stato prodotto alcun Rapporto Intermedio (i c.d. *termometrini*), quali si erano invece elaborati al 15/04/99 (**Rapporto Intermedio n°1**), al 15/07/99 (**Rapporto Intermedio n°2**), ed al 15/09/99 (**Rapporto Intermedio n°3**).

Nel complesso, la ripartizione degli interventi per categoria è la seguente:

Categoria	Interventi		Finanziamenti	
	Num.	%	L./Mld.	%
Lavori	831	77.2%	1619.2	86.8%
Forniture	71	6.6%	128.7	6.9%
Beni Culturali	56	5.2%	117.2	6.3%
Totale	958	89.0%	1865.1	100.0%
Privati	119	11.0%	0	0.0%
Totale generale	1077	100.0%	1865.1	100.0%

La ripartizione in ambito regionale degli interventi finanziati, quindi esclusi INAIL (n. 23), ENTE POSTE (n.51) e Privati, in funzione della fase in corso di attuazione, è la seguente:

Fase	Lavori		Forniture		Beni culturali		Totale	
	Numero	%	Numero	%	Numero	%	Numero	%
T1/nd	3	0.4%	0	0.0%	0	0.0%	3	0.3%
T2	0	0.0%	0	0.0%	0	0.0%	0	0.0%
T3	0	0.0%	1	1.4%	0	0.0%	1	0.1%
T4	1	0.1%	0	0.0%	0	0.0%	1	0.1%
T5	2	0.2%	0	0.0%	0	0.0%	2	0.2%
T6	1	0.1%	1	1.4%	0	0.0%	2	0.2%
T7	0	0.0%	0	0.0%	0	0.0%	0	0.0%
T8 < 100%	155	18.7%	12	16.9%	5	8.9%	172	18.0%
T8 = 100%	374	45.0%	51	71.8%	26	46.4%	451	47.1%
T9	264	31.8%	3	4.2%	25	44.6%	292	30.5%
TF	21	2.5%	0	0.0%	0	0.0%	21	2.2%
Compl.	10	1.2%	3	4.2%	0	0.0%	13	1.4%
Totale	831	100.0%	71	100.0%	56	100.0%	958	100.0%

Il Piano comprende:

- 831 interventi della categoria Lavori, per un costo totale stimato di L./Mld. 2.124,6 e

Finanziamenti per L./Mld. 1.619,2

- 71 interventi della categoria Forniture, per un costo totale stimato di L./Mld. 179,7 e Finanziamenti per L./Mld. 128,7
- 56 interventi della categoria Beni culturali, per un costo totale stimato di L./Mld. 126,3 e Finanziamenti richiesti per L./Mld. 117,2.

Nel complesso, dunque, il 18% degli interventi finanziati si trova in fase di esecuzione lavori (rispetto all' 81,9% della rilevazione al 31.10.1999) e l' 81.2% risulta in una fase successiva o ultimato (rispetto al 15,9% della rilevazione al 31.10.1999).

Per completezza di informazione, infine, sono state altresì presentate le informazioni alla data del 31/12/99 relative a:

- Interventi di competenza INAIL: n° 23;
- Interventi di competenza ENTE POSTE accorpati: n° 51.

Sono in corso di svolgimento le attività di ricerca, indagini ed elaborazioni convenute con l'URCGE:

Elaborazione del Rapporto Intermedio n°4 al 15/01/2000;

Adattamento del Sistema informatico progettuale sviluppato autonomamente dal Monitore per l'esecuzione delle attività di monitoraggio.

- Redazione di Schede aggiornate relative ai n° 887 interventi (cat. Lavori e Beni Culturali) con le seguenti informazioni aggiornate:

- nome dei progettisti
- nome del progettista responsabile

- nomi delle imprese esecutrici

- Redazione di Schede aggiornate relative a n° 71 interventi (cat. Forniture) con le seguenti informazioni aggiornate:

- nome del responsabile del procedimento
- nomi delle ditte fornitrici

- Rielaborazione dei Rapporti Intermedi per la creazione di un unico elaborato di insieme;

- Rilevazione, sviluppo, stampa e fornitura della documentazione relativa alle circa 5.000 immagini fotografiche riferite ai n° 1200 interventi monitorati con relative schede di riferimento locale e regionale;

- Monitoraggio e archiviazione della documentazione di supporto della autocertificazione da parte dei beneficiari sulla consistenza dei cantieri e forniture al 31/12/99, per gli interventi, risultati non completati alla data del 31/12/99;

- Ricerca analisi ed elaborazioni delle idonee informazioni per la «misurazione» ed il riscontro degli obiettivi programmati e la valutazione degli effetti socioeconomici degli investimenti, relativi ai n° 702 interventi completati al 31/12/99 di cui n° 651 di Cat. L e n° 51 di Cat. BC.

Per sviluppare l'analisi e la elaborazione valutativa di cui sopra sarà seguita la seguente metodologia:

Per ogni intervento sono state individuate tre diverse fasi temporali di valutazione:

La **prima fase** valuterà l'impatto economico-sociale dell'intervento nel corso della sua realizzazione. Il primo indicatore sarà espresso in termini di occupazione di cantiere attivata; il secondo gruppo di indicatori si riferisce agli effetti indotti dall'attività di cantiere e sarà espresso in termini di Produzione effettiva stimolata e di Valore Aggiunto.

La **seconda fase** valuterà sia la redditività del progetto che l'impatto economico-sociale di esso nel corso del suo primo anno di operatività (anno giubilare).

La redditività del progetto sarà misurata (ove applicabile) tramite l'utilizzo di due quozienti di redditività del capitale investito, da intendersi in senso economico più che in quello strettamente aziendalistico. Tali indici, rotazione del capitale investito e indice di intensità del capitale, per una maggiore oggettività del dato verranno calcolati sulla quota di ammortamento annuo del bene realizzato (sulla base di un termine di vita utile standardizzato a quindici anni) e, per praticità, senza la stima del valore residuo del bene.

Per la valutazione dell'impatto economico-sociale dell'investimento verrà considerata la capacità occupazionale della spesa generata dall'intervento stesso in un settore a buona attivazione come quello turistico. In questo caso il numero dei nuovi posti di lavoro creati verrà calcolato sulla base dei moltiplicatori dell'occupazione regionali generati da un miliardo di spesa aggiuntiva di consumi delle famiglie, così come valutati nell'ambito della ricerca FORMEZ «La distribuzione regionale della spesa sotto il profilo della capacità di attivazione del reddito e dell'occupazione».

La **terza fase** valuterà sia la redditività del progetto che l'impatto economico-sociale di esso nel corso del suo primo anno di operatività a regime (anno 2001), che verrà considerato come «anno tipo» per tutto il corso della vita economica dell'investimento realizzato. Le modalità per il calcolo degli indicatori saranno le stesse utilizzate nella seconda, tenendo conto delle nuove ipotesi di domanda previste nella situazione a regime.

5. APPENDICE

D.P.C.M. n. 234/RC del 19.01.2000

Rep. N. 234/RC

Legge 7 agosto 1997, n. 270. Approvazione di modificazioni al Piano degli interventi di interesse nazionale relativi a percorsi giubilari e pellegrinaggi in località al di fuori del Lazio, relative alla proroga dei termini di cui alla lett. d) dell'art. 1, CO. 4, della legge n. 270/1997.

VISTA La legge 7 agosto 1997, n. 270;

VISTI i Decreti del Presidente del Consiglio dei Ministri in data 19 dicembre 1997 ed in data 17 marzo 1998 afferenti la costituzione della Commissione prevista dall'art. 2 della legge n. 270/1997;

VISTO il Decreto Ministeriale n. 155/RC in data 21 aprile 1998, recante:

"Approvazione del Piano degli interventi di interesse nazionale relativi a percorsi giubilari e pellegrinaggi in località al di fuori del Lazio" pubblicato sul supplemento ordinario n. 101 alla G.U. n. 122 del 28 maggio 1998, e successive modificazioni;

VISTA la deliberazione n. 13/99, adottata in data 28 ottobre 1999 con la quale, al punto 5 del dispositivo, la Commissione ex lege n. 270/1997, nell'intento di assicurare la realizzazione del maggior numero di interventi ricompresi nel Piano, ha stabilito il differimento al 31 dicembre 1999 del termine di cui all'art. 1, co. 4, lett. d), della legge 7 agosto 1997, n. 270, subordinandolo all'approvazione da parte del Parlamento del disegno di legge concernente "Disposizioni temporanee per agevolare gli interventi ed i servizi di accoglienza del Grande Giubilco del 2000";

VISTO il parere favorevole n. 777, reso in data 4 novembre 1999, dalla Conferenza Stato-Regioni, ai sensi dell'art. 1, comma 1, della legge n. 270/1997 sulla deliberazione n. 13/99 della Commissione di cui all'art. 2 della medesima legge;

VISTA la legge 16 dicembre 1999, n. 494 recante: "Disposizioni temporanee per agevolare gli interventi ed i servizi di accoglienza del Grande Giubileo dell'anno 2000";

CONSIDERATO che la suddetta legge, all'art. 7, co. 4, prevede che il termine della lett. d), dell'art. 1, co. 4, della legge 7 agosto 1997, n. 270 è prorogato al 31 dicembre 1999;

RITENUTO, in coerenza con la volontà espressa dalla Commissione, di dover assentire il differimento dei termini di cui alla lett. d) dell'art. 1, co. 4, della legge n. 270/1997, al 31 dicembre 1999, per tutti gli interventi ricompresi nel Piano;

DECRETA

1. I termini di cui alla lett. d), dell'art. 1, co. 4, della legge n. 270/1997 relativi agli interventi inclusi nel Piano di cui alla medesima legge, sono differiti al 31 dicembre 1999.

Roma, li 19.01.2000

f.to Massimo D'Alema