

# SENATO DELLA REPUBBLICA

— XV LEGISLATURA —

**N. 1184**  
**TAB. 7**  
**Annesso 23**

## **DISEGNO DI LEGGE**

**presentato dal Ministro dell'economia e delle finanze**

**(PADOA-SCHIOPPA)**

*(V. Stampato Camera n. 1747)*

*approvato dalla Camera dei deputati il 19 novembre 2006*

*Trasmesso dal Presidente della Camera dei deputati alla Presidenza  
il 20 novembre 2006*

**Bilancio di previsione dello Stato per l'anno finanziario 2007  
e bilancio pluriennale per il triennio 2007-2009**

## **TABELLA n. 7**

**Stato di previsione del Ministero della pubblica istruzione  
per l'anno finanziario 2007**

**ANNESSO N. 23**

**CONTO CONSUNTIVO**

**ISTITUTO REGIONALE RICERCA EDUCATIVA (IRRE)  
DI TORINO – PIEMONTE**

**ESERCIZIO FINANZIARIO 2005**

**ANNESSO N. 23**

**allo stato di previsione del Ministero della pubblica istruzione  
per l'anno finanziario 2007**

---

**CONTO CONSUNTIVO**

**ISTITUTO REGIONALE RICERCA EDUCATIVA (IRRE)  
DI TORINO – PIEMONTE**

**ESERCIZIO FINANZIARIO 2005**



# **RENDICONTO FINANZIARIO 2005**

**PARTE I - ENTRATE**

**PARTE II - USCITE**

I. R. R. R. - ISTITUTO REGIONALE RICERCA			
SPESA			
ART.	DENOMINAZIONE	QUANTITÀ	VALORE (prima 4)
1	2	3	4
	<b>TITOLO III - Spese per partite di giro</b>		
	<b>TITOLO III - Spese per partite di giro</b>		
	<b>Categ. VIII - Uscite per movimenti finanz. in partite di giro</b>		
47	Ritenute erariali		
48	Ritenute assistenziali		
49	Altre ritenute		
50	Anticipo di somme per conto terzi		
51	Anticipazione per le minute spese		
	<b>TOTALE Categ. VIII - Uscite per movimenti finanz. in</b>		
	<b>TOTALE TITOLO III - Spese per partite di giro</b>		
	<b>TITOLO IV - Uscite Correnti</b>		
	<b>TITOLO V - Spese in conto capitale</b>		
	<b>TITOLO VI - Spese per partite di giro</b>		
	<b>TOTALE GENERALE SPESA</b>		

**EDUCATIVA PIEMONTE**

es. Fin. 2005 COMPRESA

pag. 5

P. B. V. S. F. O. R. A. - G. I. S. E. C. I. O. N. E. S. - G. I. S. T. R. U. T. T. O. R. I. A. - D. I. P. T. E. S. I. S. T. E. M. A.							
PREV. ANIZ.	VARIAB.	IMPEN. SUPPL.	PAGATO	DA PAGARE	IMPEGNATO	IN (+)	IN (-)
5.	6.	7.	8.	9.	10.	11.	12.
100.000,00	0,00	100.000,00	79.176,48	0,00	79.176,48	0,00	20.823,52
6.200,00	0,00	6.200,00	678,98	0,00	678,98	0,00	5.521,02
0,00	0,00	0,00	0,00	0,00	0,00	0,00	0,00
0,00	0,00	0,00	0,00	0,00	0,00	0,00	0,00
1.000,00	0,00	1.000,00	1.000,00	0,00	1.000,00	0,00	0,00
110.500,00	0,00	110.500,00	81.655,46	0,00	81.655,46	0,00	29.444,54
110.500,00	0,00	110.500,00	81.655,46	0,00	81.655,46	0,00	29.444,54
378.088,80	377.319,73	655.408,51	314.341,46	244.179,46	591.431,81	0,00	71.276,40
0,00	51.337,01	51.337,01	12.009,00	10.331,01	51.337,01	0,00	0,00
110.500,00	0,00	110.500,00	81.655,46	0,00	81.655,46	0,00	29.444,54
496.665,59	228.656,73	815.122,32	407.300,91	254.501,47	713.394,32	0,00	101.317,34

	CATEG. III - Spese per l'acquisizione di beni e servizi	
32	Affitti di immobili, di trasporto, di macchinari e facchinaggi	001
	<b>TOTALE Categ. III - Spese per l'acquisizione di beni</b>	
	CATEG. VIII - Uscite per movimenti finanziari in partita di giro	
37	Categ. IV - Oneri ass.li, finanziari e tributari	
38	Onere assistenziali	
33	Oneri assistenziali e previdenziali a carico	
34	Imposte, tasse e tributi	
35	Interessi passivi e spese	
36	Spese e commissioni bancarie	
	<b>TOTALE Categ. IV - Oneri ass.li, finanziari e tributari</b>	
	CATEG. V - Altre voci non classificabili	
37	Spesa per liti, arbitrati, risarcimenti ed accessori	
38	Altre spese	
39	Fondo di riserva	
	<b>TOTALE Categ. V - Altre voci non classificabili</b>	
	<b>TOTALE TITOLO I - Uscite Correnti</b>	
	<b>TITOLO II - Spese in Conto Capitale</b>	
	Categ. VI - Acquisto beni d'uso duravole e interv. di natura	
40	Acquisto immobili e diritti reali	
41	Spese per il ripristino e la manutenzione straordinaria di	001
42	Acquisto impianti ed attrezzature tecnico-didattiche	
43	Acquisto mobili, arredi e macchine d'uso amministrativo	001
44	Manutenzione straordinaria impianti, macchine ed	
	<b>TOTALE Categ. VI - Acquisto beni d'uso duravole e int</b>	
	Categ. VII - Valori mobiliari e obbligazioni finanziarie	
45	Acquisto titoli	
46	Rimborsi di mutui e debiti finanziari	
	<b>TOTALE Categ. VII - Valori mobiliari e obbligazioni f</b>	
	<b>TOTALE TITOLO II - Spese in Conto Capitale</b>	

EDUCATIONAL INSTITUTIONS							
REV. 1017	REV. 1017	REV. 1017	REV. 1017	REV. 1017	REV. 1017	REV. 1017	REV. 1017
2	3	4	5	6	7	8	9
0,00	2.292,00	2.292,00	2.292,00	0,00	2.292,00	0,00	0,00
133.333,31	10.153,16	143.486,47	76.863,54	45.340,14	122.203,68	0,00	21.292,79
24.000,00	0,00	24.000,00	19.990,31	0,00	19.990,31	0,00	14.009,69
6.325,00	0,00	6.325,00	4.133,62	0,00	4.133,62	0,00	2.191,39
0,00	0,00	0,00	0,00	0,00	0,00	0,00	0,00
260,00	0,00	260,00	34,54	0,00	34,54	0,00	225,46
40.585,00	0,00	40.585,00	24.158,47	0,00	24.158,47	0,00	16.436,53
0,00	0,00	0,00	0,00	0,00	0,00	0,00	0,00
0,00	0,00	0,00	0,00	0,00	0,00	0,00	0,00
1.000,00	0,00	1.000,00	0,00	0,00	0,00	0,00	1.000,00
1.000,00	0,00	1.000,00	0,00	0,00	0,00	0,00	1.000,00
376.065,59	277.219,72	653.285,31	316.241,45	265.270,45	591.411,91	0,00	71.872,40
0,00	0,00	0,00	0,00	0,00	0,00	0,00	0,00
0,00	51.019,01	51.019,01	11.688,00	39.331,01	51.019,01	0,00	0,00
0,00	0,00	0,00	0,00	0,00	0,00	0,00	0,00
0,00	318,00	318,00	318,00	0,00	318,00	0,00	0,00
0,00	0,00	0,00	0,00	0,00	0,00	0,00	0,00
0,00	51.337,01	51.337,01	12.006,00	39.331,01	51.337,01	0,00	0,00
0,00	0,00	0,00	0,00	0,00	0,00	0,00	0,00
0,00	0,00	0,00	0,00	0,00	0,00	0,00	0,00
0,00	0,00	0,00	0,00	0,00	0,00	0,00	0,00
0,00	51.337,01	51.337,01	12.006,00	39.331,01	51.337,01	0,00	0,00



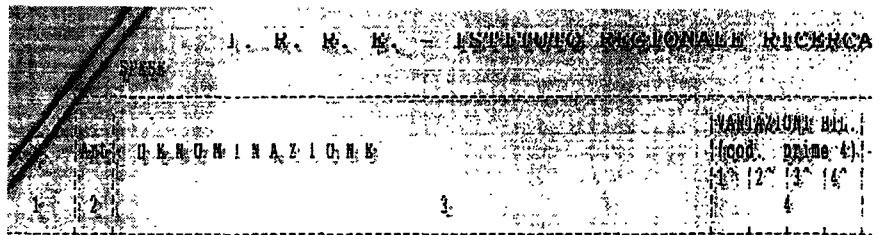

PAROLA I - Uscite Correnti		
CATEG. I - Spese per il funzion. degli org. ann. vi e per il p		
1	Assegni e indennità alla presidenza	
2	Compensi per la partecipazione alle riunioni Consiglio di	1001
3	Compensi per la partecipazione alle riunioni di Commissioni	
4	Compensi ai componenti il Collegio dei Revisori dei Conti	
5	Compensi al direttore	
6	Compensi per il miglioramento dell'offerta formativa	1001
7	Indennità di missione e spese di viaggio	
8	Spese concorsuali per il reclutamento del personale	
CATEG. II - Spese per attività istituzionali		
9	Spese per la diffusione e la valorizzazione della	1001
10	Spese per la formazione, l'aggiornamento ed il	1001
11	Spese per studi, ricerche e rilevazioni in campo educativo	
12	Integrazioni alle spese per la realizzazione di iniziative	
13	Spese per assistenza e promozione delle attività di	
14	Spese per lo svolgimento di particolari mansioni tecniche e	
15	Spese per l'organizzazione, la partecipazione e la	
16	Spese per la realizzazione di iniziative aggiornamento,	1001
17	Spese per la realizzazione di iniziative aggiornamento,	1001
18	Spese per la realizzazione di iniziative comunitarie	1001
CATEG. III - Spese per l'acquisizione di beni e servizi		
19	Acquisto libri, riviste, periodici e relativi abbonamenti	
20	Acquisto materiale di consumo	
21	Spese postali e telegrafiche	
22	Spese telefoniche	
23	Spese per accertamenti sanitari	
24	Spese per uniformi al personale ausiliario	
25	Spese per moduli rinnovi e completamenti del materiale	1001/1001
26	Manutenzione del materiale tecnico, del mobilio e degli	
27	colleggi di materiale tecnico didattico e acquisizione di	1001/1001
28	Spese per attrezzaggio, canoni di utenza e manutenzione	
29	Spese di rappresentanza	
30	Fitto locali ad oneri condominiali	1001
31	Manutenzione ordinaria dei locali, pertinenze ed impianti	
32	Spese per l'approvvigionamento idrico ed elettrico,	1001
33	Primi di assicurazione	1001
34	Vigilanza locali ed impianti	
35	Spese per la pulizia dei locali	

EDUCATIVA PULMONARE

AS. REG. 2005 COMMUNALE pag. 3

PREVISIONI			IMPEGNO			DIFFERENZA	
PREV. INIZ.	VARIAB. (+/-)	PREV. DEFIN.	PAGATO	DA PAGARE	IMPEGNATO	IN (+)	IN (-)
5	6	7	8	9	10	11	12
14.486,52	0,00	14.486,52	12.009,58	1.477,34	14.486,52	0,00	0,00
18.300,00	2.781,00	21.081,00	5.161,14	140,34	8.887,42	0,00	12.873,00
9.000,00	0,00	9.000,00	9.000,00	5.121,39	9.000,00	0,00	0,00
8.900,00	0,00	8.900,00	8.900,00	0,00	8.900,00	0,00	0,00
60.000,00	0,00	60.000,00	44.454,19	0,00	44.454,19	0,00	15.545,81
0,00	97.850,30	97.850,30	17.770,70	0,00	17.770,70	0,00	80,00
10.000,00	0,00	10.000,00	9.967,84	0,00	9.967,84	0,00	32,16
2.000,00	0,00	2.000,00	0,00	2.000,00	2.000,00	0,00	0,00
125.286,52	100.541,30	125.007,02	104.270,51	9.154,37	103.230,99	0,00	21.776,03
0,00	350,00	350,00	0,00	0,00	0,00	0,00	350,00
0,00	1.000,00	1.000,00	0,00	1.000,00	1.000,00	0,00	0,00
30.000,00	0,00	30.000,00	0,00	30.000,00	30.000,00	0,00	0,00
0,00	0,00	0,00	0,00	0,00	0,00	0,00	0,00
0,00	0,00	0,00	0,00	0,00	0,00	0,00	0,00
0,00	0,00	0,00	0,00	0,00	0,00	0,00	0,00
0,00	0,00	0,00	0,00	0,00	0,00	0,00	0,00
5.000,00	0,00	5.000,00	0,00	5.000,00	5.000,00	0,00	0,00
0,00	131.000,00	131.000,00	130,00	131.000,00	131.000,00	0,00	0,00
20.000,00	20.000,00	40.000,00	22.360,55	25.167,44	57.549,99	0,00	0,00
10.000,00	2.130,40	14.994,05	8.210,30	4.775,50	14.994,05	0,00	0,00
75.000,00	155.405,24	242.005,02	20.040,00	20.475,05	241.410,00	0,00	995,02
10.000,00	0,00	10.000,00	1.714,58	8.235,42	10.000,00	0,00	0,00
7.797,27	0,00	7.797,27	0.000,00	974,06	8.200,04	0,00	4.000,00
1.115,00	0,00	1.115,00	550,00	0,00	560,00	0,00	450,00
25.710,00	0,00	25.710,00	16.970,00	5.400,00	22.350,00	0,00	2.250,00
0,00	0,00	0,00	0,00	0,00	0,00	0,00	0,00
0,00	0,00	0,00	0,00	0,00	0,00	0,00	0,00
710,00	400,00	1.110,00	1.110,00	0,00	1.110,00	0,00	0,00
10.000,00	0,00	10.000,00	5.500,00	2.400,00	7.900,00	0,00	2.100,00
1.000,00	5.014,00	7.054,00	6.000,00	4.000,00	7.000,00	0,00	0,00
10.000,00	0,00	10.000,00	6.000,00	2.000,00	8.000,00	0,00	2.000,00
1.270,50	0,00	1.270,50	100,00	0,00	220,04	0,00	1.050,46
18.440,38	500,41	18.940,79	18.100,70	0,00	18.100,70	0,00	0,00
8.040,00	0,00	8.040,00	600,00	200,00	900,00	0,00	8.040,00
18.000,16	45,15	18.000,31	18.000,00	7.900,00	18.000,00	0,00	0,00
3.500,00	300,00	4.300,00	2.700,00	0,00	2.700,00	0,00	1.600,00
0,00	0,00	0,00	0,00	0,00	0,00	0,00	0,00
18.610,00	0,00	18.610,00	4.900,14	12.202,33	17.111,47	0,00	1.498,53

I. R. R. E. - ISTITUTO REGIONALE RICERCA

ENTRATE

1	2	3	VARIAZIONI MIL.			
			1°	2°	3°	4°
		<b>TITOLO II - Entrate in conto capitale</b>				
		<b>Categ. IV - Entrate in c/capitale introiti di natura straordi</b>				
16		Contributi straordinari da parte di enti pubblici e privati				
17		Assunzione di titoli e obbligazioni finanziarie				
		<b>TOTALE Categ. IV - Entrate in c/capitale introiti di</b>				
		<b>TOTALE TITOLO II - Entrate in conto capitale</b>				
		<b>TITOLO III - Entrate per partite di giro</b>				
		<b>Categ. V - Partite di giro entrate per movimenti finanziari</b>				
		...				
		...				
		...				
		...				
		...				
		<b>TOTALE Categ. V - Partite di giro entrate per movime</b>				
		<b>TOTALE TITOLO III - Entrate per partite di giro</b>				
		<b>TITOLO IV - Prelevamento avanzo di amministrazione</b>				
18		Prelevamento dell'avanzo di amministrazione				
		<b>TOTALE TITOLO IV - Prelevamento avanzo di amministra</b>				
		<b>SOMMARIO DELLE ENTRATE</b>				
		<b>TITOLO I - Entrate Correnti</b>				
		<b>TITOLO II - Entrate in conto capitale</b>				
		<b>TITOLO III - Entrate per partite di giro</b>				
		<b>TITOLO IV - Prelevamento avanzo di amministrazione</b>				
		<b>TOTALE DELLE ENTRATE</b>				

**EDUCATIVA PIEMONTE**

Es. fin. 2006 COMPETENZE pag. 2

PREVISIONI			ACCERTAMENTO			DIFFERENZA	
PREV. INIZ.	VARIAZ. (+/-)	PREV. DEFIN.	RISCOSSO	DA RISCOSSIONE	ACCERTATO	IN (+)	IN (-)
5	6	7	8	9	10	11	12
0,00	0,00	0,00	0,00	0,00	0,00	0,00	0,00
0,00	0,00	0,00	0,00	0,00	0,00	0,00	0,00
0,00	0,00	0,00	0,00	0,00	0,00	0,00	0,00
0,00	0,00	0,00	0,00	0,00	0,00	0,00	0,00
0,00	0,00	0,00	0,00	0,00	0,00	0,00	0,00
0,00	0,00	0,00	0,00	0,00	0,00	0,00	0,00
0,00	0,00	0,00	0,00	0,00	0,00	0,00	0,00
0,00	0,00	0,00	0,00	0,00	0,00	0,00	0,00
110.500,00	0,00	110.500,00	81.255,44	0,00	81.255,44	0,00	29.244,56
20.550,00	82.424,31	112.974,31	0,00	0,00	0,00	0,00	112.974,31
29.400,00	80.424,31	112.974,31	0,00	0,00	0,00	0,00	112.974,31
346.404,79	346.132,42	592.537,21	81.255,44	80.119,34	597.695,35	5.159,14	0,00
0,00	0,00	0,00	0,00	0,00	0,00	0,00	0,00
110.500,00	0,00	110.500,00	81.255,44	0,00	81.255,44	0,00	29.244,56
29.550,00	82.424,31	112.974,31	0,00	0,00	0,00	0,00	112.974,31
399.500,00	399.556,73	603.474,31	81.255,44	80.119,34	679.750,81	5.159,14	0,00

Cap.		DE NOMINAZIONE	VARIAZIONI MIS. (cod. prime 4)			
1	2	3	10	12	13	14
		<b>TITOLO I - Entrate Correnti</b>				
		<b>Categ. I - Rendite Patrimoniali</b>				
1		Rendite di beni immobili e frutti di valore				
2		Interessi attivi su depositi e conti correnti				
		<b>TOTALE Categ. I - Rendite Patrimoniali</b>				
		<b>Categ. II - Contribuzioni e finanziamenti</b>				
3		Contributo ordinario	0001			
3	1	Contributo straordinario				
3	2	Fondo per il miglioramento dell'offerta formativa	0001			
4		Finanziamento per le iniziative d'aggiornamento affidate				
5		Finanziamento per iniziative di ricerca e sperimentazione	0001			
6		Erogazione da parte degli ENTI locali, Associazioni e				
7		Finanziamenti da parte degli ENTI locali-associazioni e				
		<b>TOTALE Categ. II - Contribuzioni e finanziamenti</b>				
		<b>Categ. III - Altre entrate introiti da attività istituzionali</b>				
8		Procedi dalla vendita di pubblicazioni ed elaborati	0001			
9		Proventi dalla prestazione di servizi				
10		Realizzo per cessazioni attività fuori uso				
11		Recupero e rimborsi diversi	0001			
12		Entrate eventuali e diverse				
		<b>TOTALE Categ. III - Altre entrate introiti da attività</b>				
		<b>TOTALE Categ. V - Partite di giro entrate per movime</b>				
		<b>TOTALE Categ. VI - Az. agrarie/spec. (convitti) annessi</b>				
		<b>TOTALE TITOLO I - Entrate Correnti</b>				
		<b>TITOLO II - Entrate in conto capitale</b>				
		<b>Categ. IV - Entrate in c/capitale introiti di natura straordi</b>				
13		Alienazione di beni immobili e diritti reali				
14		Realizzo di titoli e obbligazioni				
15		Contributi nei interventi straordinari da parte dello Stato				



ISTITUTO REGIONALE RICERCA EDI  
C  
pe

Credito - Rendite - Correnti

Spese in conto capitale

T I T O L O	ENTRATE E SPESE	Previsione definitiva
I	Correnti	592.537,20
II	in conto capitale	0,00
III	Partite di giro	110.500,00
-	Avanzo di amministrazione	112.085,11
	TOTALE	815.122,00

Deliberato con atto del 8/9/06

IL DIRETTORE  
Prof. PAOLO RUSSO  
*[Signature]*

MOD. A  
 011-5606411 10121  
**CONTO CONSUNTIVO**  
 l'esercizio finanziario 2005  
**RIEPILOGO**

ENTRATE			Previsione definitiva	SPESE		
ACCELTATE				IMPEGNATE		
riscosse	rimaste da riscuotere	TOTALE		pagate	rimaste da pagare	TOTALE
517.376,01	80.319,34	597.695,35	653.285,31	316.240,45	265.170,46	581.411,91
0,00	0,00	0,00	51.337,01	12.006,00	39.331,01	51.337,01
81.055,46	0,00	81.055,46	110.500,00	81.055,46	0,00	81.055,46
---	---	---	---	---	---	---
598.431,47	80.319,34	678.750,81	815.122,32	409.302,91	304.501,47	713.804,38
Disavanzo di COMPETENZE . . L.		35.053,57	Avanzo di COMPETENZE . . L.			
		L. 713.804,38			L. 713.804,38	

3

IL MEMBRO DEL CONSIGLIO

*Luca Bepi*

visto:

