

SENATO DELLA REPUBBLICA

— XIII LEGISLATURA —

N. 1045

# RENDICONTO GENERALE

D E L L A

## AMMINISTRAZIONE DELLO STATO

PRESENTATO  
DAL MINISTRO DEL TESORO E DEL BILANCIO  
E DELLA PROGRAMMAZIONE ECONOMICA

(CIAMPI)

(V. Stampato Camera n. 1703)

*approvato dalla Camera dei deputati il 23 luglio 1996*

*Trasmesso dal Presidente della Camera dei deputati alla Presidenza  
il 24 luglio 1996*

PARTE I

### CONTO DEL BILANCIO

VOLUME SESTO

**Difesa - Risorse agricole, alimentari e forestali - Industria, commercio  
e artigianato**





# **RENDICONTO GENERALE**

**DELLA**

## **AMMINISTRAZIONE DELLO STATO**

**PER L'ESERCIZIO FINANZIARIO**

**1 9 9 5**

**PARTE I**

**CONTO DEL BILANCIO**

**VOLUME SESTO**

**Difesa - Risorse agricole, alimentari e forestali - Industria, commercio  
e artigianato**



**INDICE**



---

Conto consuntivo della spesa del Ministero della difesa per l'esercizio finanziario 1995 .....	Pag. 7
<i>Prospetto N. 1</i> - Variazioni in conto residui, in conto competenza ed in conto cassa apportate alle previsioni iniziali .....	» 143
Conto consuntivo della spesa del Ministero delle risorse agricole, alimentari e forestali per l'esercizio finanziario 1995 .....	» 409
<i>Prospetto N. 1</i> - Variazioni in conto residui, in conto competenza ed in conto cassa apportate alle previsioni iniziali .....	» 557
<i>Appendice N. 1: a) parte I</i> - Conto consuntivo dell'entrata e della spesa dell'ex Azienda di Stato per le foreste demaniali per l'esercizio 1995 e relative variazioni alle previsioni iniziali .....	» 737
Conto consuntivo della spesa del Ministero dell'industria, del commercio e dell'artigianato per l'esercizio finanziario 1995 .....	» 823
<i>Prospetto N. 1</i> - Variazioni in conto residui, in conto competenza ed in conto cassa apportate alle previsioni iniziali .....	» 913



# **CONTO CONSUNTIVO**

**PER L'ESERCIZIO FINANZIARIO**

**1 9 9 5**

## **SPESA DEL MINISTERO DELLA DIFESA**

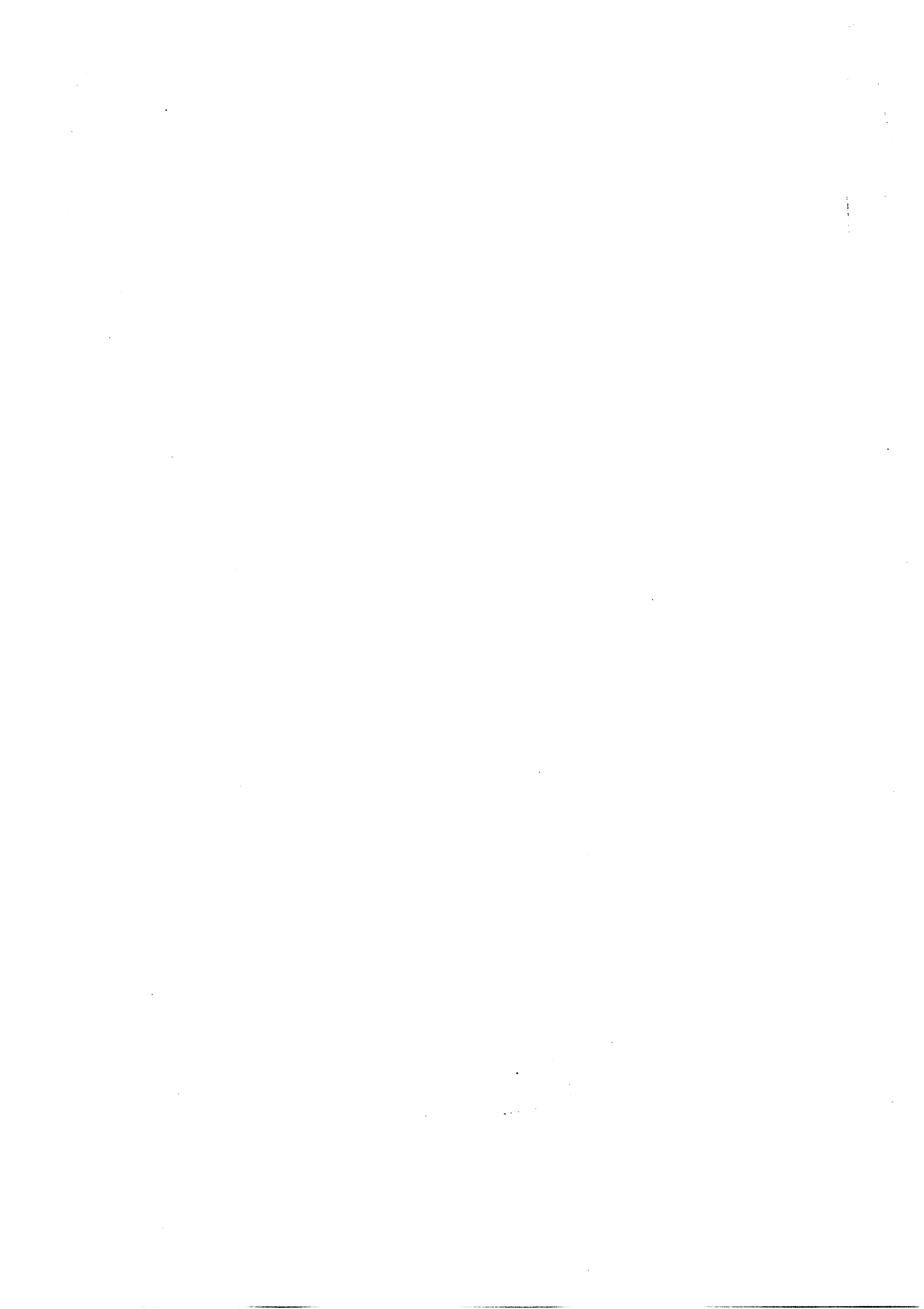



NOTA PRELIMINARE AL CONTO  
CONSUNTIVO

1 - Lo stato di previsione del Ministero della difesa per l'anno finanziario 1995, approvato con legge 23 dicembre 1994, n. 726, recava le seguenti previsioni iniziali:

	competenza	cassa
Parte corrente	25.273.904.110.000	26.611.056.368.000
Conto capitale	700.195.890.000	788.282.788.000
	<u>25.974.100.000.000</u>	<u>27.399.339.156.000</u>
	=====	=====

2 - Variazioni alle previsioni iniziali.

Nel corso dell'esercizio le suddette previsioni hanno fatto registrare un incremento di L. 2.413.668.227.000 in termini di competenza e di L. 2.239.818.797.000 in termini di cassa, così costituito:

	competenza	cassa
Parte corrente	2.379.527.953.000	2.130.532.880.000
Conto capitale	34.140.274.000	109.285.917.000
	<u>2.413.668.227.000</u>	<u>2.239.818.797.000</u>
	=====	=====

Le variazioni relative alla parte corrente sono state introdotte:

	competenza	cassa
- per il trasporto all'anno 1995 di titoli di spesa rimasti insoluti alla chiusura dell'esercizio 1994	<<	34.152.000
- con utilizzo degli accantonamenti del fondo speciale di parte corrente dell'anno 1995 (L.468/78 art. 11 bis 5° comma).....	180.682.000.000	180.682.000.000
- per riassegnazioni disposte in corrispondenza con accertamenti di entrata.....	580.338.688.000	518.151.426.000
- con prelevamento dal fondo di riserva per le spese obbligatorie e d'ordine.....		
- per riassegnazioni di residui passivi perentivi.....	184.056.028.000	184.056.028.000
- per altre esigenze....	81.434.827.000	82.545.827.000
- con prelevamento dal fondo per le spese impreviste.....	950.000.000	950.000.000
- con prelevamento da altri fondi speciali di parte corrente.....	533.040.000.000	533.040.000.000
- con provvedimento di assestamento.....	901.262.099.000	722.309.136.000
- per altre disposizioni.	- 82.235.689.000	- 91.235.689.000

Per quanto concerne il conto capitale le variazioni sono state introdotte :

	competenza	cassa
- per il trasporto all'anno 1995 di titoli di spesa rimasti insoluti alla chiusura dell'esercizio 1994.....	<<	1.039.080.000
- per riassegnazioni disposte in corrispondenza con accertamenti di entrata.....	2.590.123.000	1.107.186.000
- per riassegnazioni di residui perenti delle spese di conto capitale.	20.686.181.000	20.686.181.000
- con il provvedimento di assestamento.....	<<	76.013.554.000
- per altre disposizioni..	10.863.970.000	10.439.916.000

Le variazioni, innanzi evidenziate, vengono riportate, nelle allegate tabelle nn.1 e 2, che tengono conto dell'analisi economica e funzionale e delle principali ragioni di introduzione.

In conseguenza delle variazioni disposte nel corso della gestione, pertanto, le previsioni definitive vengono a cifrarsi come segue:

	competenza	cassa
Parte corrente	27.653.432.063.000	28.741.589.248.000
Conto capitale	734.336.164.000	897.568.705.000
	<u>28.387.768.227.000</u>	<u>29.639.157.953.000</u>

### 3 - Risultanze gestionali di competenza e cassa.

Rispetto alle sopraindicate previsioni definitive, i dati di consuntivo pongono in evidenza le seguenti risultanze:

	competenza		
	Previsioni definitive - 1 -	Impegni - 2 -	Economia - 3 = (1-2) -
Parte corrente	27.653.432.063.000	27.539.503.424.689	113.928.638.311
Conto capitale	734.336.164.000	734.335.168.810	995.190
	<u>28.387.768.227.000</u>	<u>28.273.838.593.499</u>	<u>113.929.633.501</u>

	Cassa		
	Autorizzazioni definitive - 1 -	Pagamenti - 2 -	Differenza - 3 = (1-2) -
Parte corrente	28.741.589.248.000	26.170.951.515.820	2.570.637.732.180
Conto capitale	897.568.705.000	639.603.547.024	257.965.157.976
	<u>29.639.157.953.000</u>	<u>26.810.555.062.844</u>	<u>2.828.602.890.156</u>

## 4 - Gestione dei residui.

I residui accertati al 1 gennaio 1995, nel corso dell'anno non risultano modificati:

	residui al 1° gennaio 1995 - 1 -	variazioni - 2 -	residui risultanti - 3 = (1±2) -
Parte corrente	8.910.243.877.381	===	8.910.243.877.381
Conto capitale	556.398.335.930	===	556.398.335.930
	<u>9.466.642.213.311</u>	<u>===</u>	<u>9.466.642.213.311</u>
	=====	=====	=====

Al riguardo, il conto consuntivo pone in evidenza le seguenti risultanze gestionali:

	Parte corrente	Conto capitale
- Residui iniziali....	8.910.243.877.381	556.398.335.930
- Somme pagate.....	4.623.858.691.577	218.981.652.614
- Somme rimaste da pagare.....	3.719.994.019.286	291.182.909.483
- Differenze.....	<u>566.391.166.518</u>	<u>46.233.773.833</u>
	=====	=====

In particolare per quanto riguarda i dati relativi alle indicate differenze, si evidenzia che il minore importo risultante e' da attribuire a L. 507.566.939.718 per somme eliminate dal conto dei residui a seguito di intervenuta

perenzione amministrativa, a lire 105.114.838.491 per minori accertamenti effettuati nel corso dell'esercizio e a complessive L. 56.837.858 per eccedenze riscontrate sui capitoli: n. 1094 (L.15.020.304) n.1593 (L. 41. 817.554), eccedenze per le quali viene richiesta sanatoria legislativa con il presente disegno di legge.

Pertanto, i residui accertati al 31 dicembre 1995 si stabiliscono complessivamente in L.10.317.300.803.615 e sono così costituiti:

- somme rimaste da pagare sul conto della competenza .....	L. 6.306.123.874.846
- somme rimaste da pagare sul conto dei residui .....	<u>L. 4.011.176.928.769</u>
In complesso	<u><u>L.10.317.300.803.615</u></u>

## 5. ALLEGATI AL PERSONALE

A seguito di quanto previsto dall'art. 65 del decreto legislativo 3 febbraio 1993, n. 29, e successive modificazioni ed integrazioni, vengono riportati negli allegati 3 gli emolumenti corrisposti al personale nell'esercizio finanziario 1995, con esclusione di quelli riguardanti i Ministri, i Sottosegretari di Stato

In tali allegati, compilati per comparto, sono evidenziate per le competenze fisse ed accessorie, distinte per categorie di personale, le pertinenti previsioni definitive e i corrispondenti impegni, nonché le correlative quote di ritenute.

1995		DIFESA		SPESA		Analisi economica delle variazioni di competenza apportate alle previsioni						prospetto n. 1	
(milioni di lire)													
Prelevamento dai fondi													
	PREVISIONI INIZIALI	SPECIALI	OBBLIGATORIE E D'ORDINE	SPESA IMPREVISTE	COMPETENZE AL PERSONALE	RIASSEGNAZIONE RESIDUI PERENTI C/C	ALTRI	LEGGI DI VARIAZIONE	ALTRE	PREVISIONI DEFINITIVE			
CAT. I	0	0	0	0	0	0	0	0	0	0	0	0	
CAT. II	13.360.618	171.817	328	80	444.140	0	0	108.384	136.693	14.222.058	0	0	
CAT. III	1.876.011	0	8.340	0	71.510	0	0	186.000	0	2.141.861	0	0	
CAT. IV	9.533.918	8.865	185.227	870	400	0	16.600	608.830	444.679	10.799.389	0	0	
CAT. V	290.880	0	24.786	0	0	0	0	-1.958	-5.763	307.946	0	0	
CAT. VI	0	0	0	0	0	0	0	0	0	0	0	0	
CAT. VII	124.000	0	95	0	0	0	0	0	0	124.095	0	0	
CAT. VIII	0	0	0	0	0	0	0	0	0	0	0	0	
CAT. IX	88.477	0	46.715	0	390	0	0	6	-77.505	58.083	0	0	
CAT. X	251.000	0	0	0	0	14.761	0	0	24.987	290.748	0	0	
CAT. XI	398.704	0	0	0	0	5.926	0	0	-11.533	393.096	0	0	
CAT. XII	50.492	0	0	0	0	0	0	0	0	50.492	0	0	
CAT. XIII	0	0	0	0	0	0	0	0	0	0	0	0	
CAT. XIV	0	0	0	0	0	0	0	0	0	0	0	0	
CAT. XV	0	0	0	0	0	0	0	0	0	0	0	0	
CAT. XVI	0	0	0	0	0	0	0	0	0	0	0	0	
TOTALE	25.974.100	180.682 (a)	265.491	950	516.440	20.686	16.500	301.262	511.557 (b) (c)	28.387.768	0	0	

(a) DI CUI : 424(CP)  
 per trasferimento dal titolo II al titolo I  
 927(CP)  
 per variazione di entrata  
 (b) DI CUI : 581.201(CP)  
 per riassegnazione di entrata  
 (c) DI CUI :



1995		DIFESA				SPESA				Analisi economica delle variazioni di cassa apportate alle previsioni				prospetto n. 1	
(milioni di lire)															
Prelevamento dai fondi															
	PREVISIONI INIZIALI	SPECIALI	OBBLIGATORIE E D'ORDINE	SPESE IMPREVISTE	COMPETENZE AL PERSONALE	RIASSEGNAZIONE RESIDUI PERENTI C/C	ALTRI	LEGGI DI VARIAZIONE	ALTRE	PREVISIONI DEFINITIVE					
CAT. I	-	0	0	0	0	0	0	0	0	0					
CAT. II	-	13.361.538	171.817	328	80	444.140	0	183.944	135.312	14.297.158					
CAT. III	-	1.876.011	0	8.326	0	71.510	0	190.074	0	2.145.921					
CAT. IV	-	10.859.618	8.865	184.352	870	400	16.600	333.611	376.131	11.780.447					
CAT. V	-	301.408	0	24.786	0	0	0	9.296	-5.902	329.588					
CAT. VI	-	0	0	0	0	0	0	0	0	0					
CAT. VII	-	124.004	0	95	0	0	0	-2	24	124.120					
CAT. VIII	-	0	0	0	0	0	0	0	0	0					
CAT. IX	-	88.477	0	48.715	0	390	0	5.387	-78.615	64.355					
CAT. X	-	323.726	0	0	0	0	14.761	21.807	24.547	384.841					
CAT. XI	-	413.000	0	0	0	0	5.926	53.680	-11.961	460.645					
CAT. XII	-	51.557	0	0	0	0	0	526	0	52.083					
CAT. XIII	-	0	0	0	0	0	0	0	0	0					
CAT. XIV	-	0	0	0	0	0	0	0	0	0					
CAT. XV	-	0	0	0	0	0	0	0	0	0					
CAT. XVI	-	0	0	0	0	0	0	0	0	0					
TOTALE		27.399.339	180.682	266.602	950	516.440	20.686	798.323	439.536 (a) (b)	29.639.158					

(a) DI CUI : 927(CS)  
(b) DI CUI : 511.531(CS)

per variazione di entrata  
per riassegnazione di entrata

1995		DIFESA		SPESA		Analisi funzionale delle variazioni di competenza apportate alle previsioni						prospetto n. 2		
Prelevamento dai fondi														
	PREVISIONI INIZIALI	SPECIALI	OBBLIGATORIE E D'ORDINE	SPESE IMPREVISTE	COMPETENZE AL PERSONALE	RIASSEGNAZIONE RESIDUI PERENTI C/C	ALTRI	LEGGI DI VARIAZIONE	ALTRE	PREVISIONI DEFINITIVE				
SEZ. I -	0	0	0	0	0	0	0	0	0	0	0	0		
SEZ. II -	19.670.892	141.454	242.368	150	341.692	51	16.600	890.085	368.760	21.672.051				
SEZ. III -	0	0	0	0	0	0	0	0	0	0	0	0		
SEZ. IV -	5.550.671	39.228	22.258	800	174.748	0	0	10.562	120.096	5.918.363				
SEZ. V -	0	0	0	0	0	0	0	0	0	0	0	0		
SEZ. VI -	0	0	0	0	0	0	0	0	0	0	0	0		
SEZ. VII -	373.464	0	0	0	0	5.850	0	0	-11.203	368.112				
SEZ. VIII -	285.519	0	865	0	0	14.710	0	0	29.053	330.146				
SEZ. IX -	0	0	0	0	0	0	0	0	0	0	0	0		
SEZ. X -	5.230	0	0	0	0	0	0	0	-262	4.969				
SEZ. XI -	63.084	0	0	0	0	0	0	615	5.444	69.143				
SEZ. XII -	25.240	0	0	0	0	75	0	0	-330	24.985				
SEZ. XIII -	0	0	0	0	0	0	0	0	0	0	0	0		
SEZ. XIV -	0	0	0	0	0	0	0	0	0	0	0	0		
SEZ. XV -	0	0	0	0	0	0	0	0	0	0	0	0		
SEZ. XVI -	0	0	0	0	0	0	0	0	0	0	0	0		
SEZ. XVII -	0	0	0	0	0	0	0	0	0	0	0	0		
SEZ. XVIII -	0	0	0	0	0	0	0	0	0	0	0	0		

(milioni di lire)

1995		DIFESA		SPESA		Analisi funzionale delle variazioni di competenza apportate alle previsioni						prospetto n. 2								
		PREVISIONI INIZIALI		SPECIALI		Prelevamento dai fondi						LEGGI DI VARIAZIONE		ALTRE		PREVISIONI DEFINITIVE				
						OBBLIGATORIE E D'ORDINE		SPESE IMPREVISTE		COMPETENZE AL PERSONALE		RIASSEGNAZIONE RESIDUI PERENTI C/C		ALTRI						
SEZ. XIX	-	0	0	0	0	0	0	0	0	0	0	0	0	0	0	0	0	0	0	0
SEZ. XX	-	0	0	0	0	0	0	0	0	0	0	0	0	0	0	0	0	0	0	0
SEZ. XXI	-	0	0	0	0	0	0	0	0	0	0	0	0	0	0	0	0	0	0	0
SEZ. XXII	-	0	0	0	0	0	0	0	0	0	0	0	0	0	0	0	0	0	0	0
TOTALE		25.974.100	180.682 (a)	265.491	950	516.440	20.686	16.600	901.262	511.557 (b) (c)	28.387.768									

(a) DI CUI : 424(CP)  
 per trasferimento dal titolo II al titolo I  
 (b) DI CUI : 927(CP)  
 per variazione di entrata  
 (c) DI CUI : 581.201(CP)  
 per riassegnazione di entrata



1995		DIFESA		SPESA		Analisi funzionale delle variazioni di cassa apportate alle previsioni prospetto n. 2											
(milioni di lire)																	
		PREVISIONI INIZIALI		SPECIALI		Prelevamento dai fondi						LEGGI DI VARIAZIONE		ALTRE		PREVISIONI DEFINITIVE	
		OBBLIGATORIE E D'ORDINE		SPESA IMPREVISTE		COMPETENZE AL PERSONALE		RIASSEGNAZIONE RESIDUI PERENTI C/C		ALTRI							
SEZ. XIX	-	0	0	0	0	0	0	0	0	0	0	0	0	0	0	0	0
SEZ. XX	-	0	0	0	0	0	0	0	0	0	0	0	0	0	0	0	0
SEZ. XXI	-	0	0	0	0	0	0	0	0	0	0	0	0	0	0	0	0
SEZ. XXII	-	0	0	0	0	0	0	0	0	0	0	0	0	0	0	0	0
TOTALE		27.399.339	180.682	266.602	950	516.440	20.686	16.600	439.536	798.323	439.536	29.639.158	(a)	(b)			

(a) DI CUI : 927(CS)  
(b) DI CUI : 511.531(CS)

per variazione di entrata  
per riassegnazione di entrata



## ALLEGATI





Allegato n. 1

**SPESE PER IL PERSONALE IN SERVIZIO  
STIPENDI, RETRIBUZIONI E ALTRI ASSEGNI FISSI**

COMPARTO: MAGISTRATURA MILITARE  
MINISTERO : DIFESA

COMPETENZE RELATIVE AL CAPITOLO: 1589								
Personale DI RUOLO	Pers.le in serv. al 31/12/94	Pers.le in serv. al 31/12/95	Previsioni iniziali	Variazioni	Previsioni definitive (in milioni di lire)	Somme		Pagato in conto residui
						impegnate	pagate	
	75	69	5.868	900	6.768	6.768	6.768	228
<b>Totale di ruolo</b>	<b>75</b>	<b>69</b>	<b>5.868</b>	<b>900</b>	<b>6.768</b>	<b>6.768</b>	<b>6.768</b>	<b>228</b>
<b>NON DI RUOLO</b>								
<b>Totale non di ruolo</b>								
<b>IN COMPLESSO</b>	<b>75</b>	<b>69</b>	<b>5.868</b>	<b>900</b>	<b>6.768</b>	<b>6.768</b>	<b>6.768</b>	<b>228</b>
<b>Ritenute erariali</b>	capitolo n° 1591		1.926	1.000	2.926	2.926	2.926	20
<b>Ritenute prev/assist.</b>	capitolo n° 1590		1.949	-250	1.699	1.699	1.699	300

Allegato n. 1

**SPESE PER IL PERSONALE IN SERVIZIO**  
**STIPENDI, RETRIBUZIONI E ALTRI ASSEGNI FISSI**

COMPARTO: UNIVERSITA'  
 MINISTERO : DIFESA

COMPETENZE RELATIVE AL CAPITOLO: 1592								
Personale DI RUOLO	Pers.le in serv. al 31/12/94	Pers.le in serv. al 31/12/95	Previsioni iniziali	Variazioni	Previsioni definitive	Somme		Pagato in conto residui
						impegnate	pagate	
	50	52	3.163	-	3.163	3.163	3.138	302
	34	34	855	-	855	855	850	-
<b>Totale di ruolo</b>	<b>84</b>	<b>86</b>	<b>4.018</b>	<b>-</b>	<b>4.018</b>	<b>4.018</b>	<b>3.988</b>	<b>302</b>
<b>NON DI RUOLO</b>								
<b>Totale non di ruolo</b>								
<b>IN COMPLESSO</b>	<b>84</b>	<b>86</b>	<b>4.018</b>	<b>-</b>	<b>4.018</b>	<b>4.018</b>	<b>3.988</b>	<b>302</b>

capitolo n° 1594

Ritenute erariali

capitolo n° 1593

Ritenute prev/assist.

1.304	250	1.554	1.554	1.437	1
1.429	-	1.429	1.024	955	342

Allegato n. 1

**SPESE PER IL PERSONALE IN SERVIZIO  
STIPENDI, RETRIBUZIONI E ALTRI ASSEGNI FISSI**

COMPARTO: MINISTERI  
MINISTERO : DIFESA

	Pers. in serv. al 31/12/94	Pers. in serv. al 31/12/95	Previsioni iniziali	Variazioni	Previsioni definitive	Somme		Pagato in conto residui
						impegnate	pagate	
<b>Personale</b>								
<b>DI RUOLO</b>								
NON CONTRATTUALIZZATI								
DIRIGENTI e R.E	52	13	253	39	292	292	292	-
LIVELLATI	190	180	3.509	542	4.051	4.051	4.041	1
	50.389	48.493	945.363	145.952	1.091.315	1.091.313	1.088.673	415
<b>Totale di ruolo</b>	<b>50.631</b>	<b>48.686</b>	<b>949.125</b>	<b>146.533</b>	<b>1.095.658</b>	<b>1.095.656</b>	<b>1.093.006</b>	<b>416</b>
<b>NON DI RUOLO</b>								
AVVENTIZI	16	15	293	45	338	338	337	1
	16	15	293	45	338	338	337	1
<b>Totale non di ruolo</b>								
<b>IN COMPLESSO</b>	<b>50.647</b>	<b>48.701</b>	<b>949.418</b>	<b>146.578</b>	<b>1.095.996</b>	<b>1.095.994</b>	<b>1.093.343</b>	<b>417</b>

Ritenute erariali	capitolo n° 1597	175.422	18.956	194.378	188.327	188.324	188.324	1.003
Ritenute prev/assist.	capitolo n° 1596	308.665	14.196	322.861	319.542	319.542	319.542	-

**SPESE PER IL PERSONALE IN SERVIZIO**  
**RETRIBUZIONI ACCESSORIE**

Allegato n. 2

COMPARTO: MINISTERI  
 MINISTERO : DIFESA  
 CAPITOLI : 1602, 1604, 1605, 1606, 1615, 1616, 1618, 1619, 1620, 1621

	Pers. in serv. al 31/12/94	Pers. in serv. al 31/12/95	Previsioni iniziali	Variazioni	Previsioni definitive	Somme		Pagato in conto residui
						impegnate	pagate	
<b>Personale</b>								
<b>DI RUOLO</b>								
NON CONTRATTUALIZZATI								
DIRIGENTI R.E.	52	13	40	-3	37	34	2	
LIVELLATI	190	180	561	-43	518	475	29	
	50.147	48.493	151.304	-11.676	139.688	127.569	7.738	
<b>Totale di ruolo</b>	<b>50.389</b>	<b>48.686</b>	<b>151.905</b>	<b>-11.722</b>	<b>140.243</b>	<b>128.078</b>	<b>7.769</b>	
<b>NON DI RUOLO</b>								
AVVENTIZI	-	15	47	-4	43	39	2	
<b>Totale non di ruolo</b>	<b>-</b>	<b>15</b>	<b>47</b>	<b>-4</b>	<b>43</b>	<b>39</b>	<b>2</b>	
<b>IN COMPLESSO</b>	<b>50.389</b>	<b>48.701</b>	<b>151.952</b>	<b>-11.726</b>	<b>140.286</b>	<b>128.117</b>	<b>7.771</b>	
<b>di cui:</b>								
Ritenute erariali	13.782			-4.431	9.351	9.300		2.859
Ritenute prev./ass.	5.666			-1.821	3.845	3.845		1.155

**SPESE PER IL PERSONALE IN SERVIZIO**  
**STIPENDI, RETRIBUZIONI E ALTRI ASSEGNI FISSI**

COMPARTO: MILITARI  
 MINISTERO : DIFESA

COMPETENZE RELATIVE AL								
CAPITOLO: 1375								
Personale DI RUOLO	Pers.le in serv. al 31/12/94	Pers.le in serv. al 31/12/95	Previsioni iniziali	Variazioni	Previsioni definitive	Somme		Pagato in conto residui
						impegnate	pagate	
	9.167	9.462	279.365	14.698	294.063	294.050	294.043	194
	90.102	92.778	2.739.275	144.108	2.883.383	2.883.258	2.883.195	1.899
<b>Totale di ruolo</b>	<b>99.269</b>	<b>102.240</b>	<b>3.018.640</b>	<b>158.806</b>	<b>3.177.446</b>	<b>3.177.308</b>	<b>3.177.238</b>	<b>2.093</b>
<b>NON DI RUOLO</b>								
<b>Totale non di ruolo</b>								
<b>IN COMPLESSO</b>	<b>99.269</b>	<b>102.240</b>	<b>3.018.640</b>	<b>158.806</b>	<b>3.177.446</b>	<b>3.177.308</b>	<b>3.177.238</b>	<b>2.093</b>

Ritenute erariali	capitolo n° 1377	685.642	49.232	734.874	734.874	734.865	-
Ritenute prev/assist.	capitolo n° 1376	855.860	87.122	942.982	942.982	937.876	3.605

Allegato n. 1

**SPESE PER IL PERSONALE IN SERVIZIO  
STIPENDI, RETRIBUZIONI E ALTRI ASSEGNI FISSI**

COMPARTO: MILITARI  
MINISTERO : DIFESA

COMPETENZE RELATIVE AL CAPITOLO: 1378								
Pers. le in serv. al 31/12/94	Pers. le in serv. al 31/12/95	Previsioni iniziali	Variazioni	Previsioni definitive	Somme		Pagato in conto residui	
					impegnate	pagate		
(in milioni di lire)								
13	9	50	5	55	55	55	-	507
229.383	211.370	1.172.116	112.986	1.285.102	1.285.102	1.285.102		
<b>229.396</b>	<b>211.379</b>	<b>1.172.166</b>	<b>112.991</b>	<b>1.285.157</b>	<b>1.285.157</b>	<b>1.285.157</b>		<b>507</b>
<b>229.396</b>	<b>211.379</b>	<b>1.172.166</b>	<b>112.991</b>	<b>1.285.157</b>	<b>1.285.157</b>	<b>1.285.157</b>		<b>507</b>

**Personale****DI RUOLO****Totale di ruolo****NON DI RUOLO**

DIRIGENTI  
LIVELLATI E TRUPPA

**Totale non di ruolo****IN COMPLESSO****Ritenute erariali****Ritenute prev/assist.**

capitolo n° 1380	152.564	8.384	144.180	144.081	144.081	144.081	138
capitolo n° 1379	224.617	42.886	181.731	181.731	181.731	177.399	300

Allegato n. 1

**SPESE PER IL PERSONALE IN SERVIZIO  
STIPENDI, RETRIBUZIONI E ALTRI ASSEGNI FISSI**

COMPARTO: MILITARI - CARABINIERI  
MINISTERO : DIFESA

COMPETENZE RELATIVE AL CAPITOLO: 4496							
Pers. in serv. al 31/12/94	Pers. in serv. al 31/12/95	Previsioni iniziali	Variazioni	Previsioni definitive	Somme		Pagato in conto residui
					impegnate	pagate	
(in milioni di lire)							
938	1.096	75.000	1.500	76.500	76.500	75.394	-
98.311	97.791	3.631.000	123.500	3.754.500	3.754.500	3.692.809	-
<b>99.249</b>	<b>98.887</b>	<b>3.706.000</b>	<b>125.000</b>	<b>3.831.000</b>	<b>3.831.000</b>	<b>3.768.203</b>	-
<b>NON DI RUOLO</b>							
CARABINIERI AUSILIARI	11.079	240.000	-	240.000	240.000	229.684	-
ALLIEVI CARABINIERI	5.030	50.000	8.300	58.300	58.300	58.271	-
<b>Totale non di ruolo</b>	<b>16.109</b>	<b>290.000</b>	<b>8.300</b>	<b>298.300</b>	<b>298.300</b>	<b>287.955</b>	-
<b>IN COMPLESSO</b>	<b>114.037</b>	<b>3.996.000</b>	<b>133.300</b>	<b>4.129.300</b>	<b>4.129.300</b>	<b>4.056.158</b>	-
Ritenute erariali	capitolo n° 4498	664.000	54.258	718.258	718.258	710.561	-
Ritenute prev/assist.	capitolo n° 4497	758.760	104.740	863.500	863.500	855.862	-

**SPESE PER IL PERSONALE IN SERVIZIO**

**RETRIBUZIONI ACCESSORIE**

**COMPARTO:** MILITARI - CARABINIERI  
**MINISTERO :** DIFESA  
**CAPITOLI :** 4503, 4504, 4505, 4506, 4507, 4516

	Pers.le in serv. al 31/12/94	Pers.le in serv. al 31/12/95	Competenza				Somme pagate	Pagato in conto residui
			Previsioni iniziali	Variazioni	Previsioni definitive	impegnate		
<b>Personale</b>								
<b>DI RUOLO</b>			(in milioni di lire)					
DIRIGENTI/ R.E.	938	1.096	1.684	642	2.326	2.326	2.223	
LIVELLATI	98.311	97.791	80.504	43.430	123.934	123.934	121.491	
<b>Totale di ruolo</b>	<b>99.249</b>	<b>98.887</b>	<b>82.188</b>	<b>44.072</b>	<b>126.260</b>	<b>126.260</b>	<b>123.714</b>	
<b>NON DI RUOLO</b>								
C.C. AUSILIARI	10.495	11.079	200	100	300	300	300	
ALLIEVI C.C.	4.293	5.030	-	-	-	-	-	
<b>Totale non di ruolo</b>	<b>14.788</b>	<b>16.109</b>	<b>200</b>	<b>100</b>	<b>300</b>	<b>300</b>	<b>300</b>	
<b>IN COMPLESSO</b>	<b>114.037</b>	<b>114.996</b>	<b>82.388</b>	<b>44.172</b>	<b>126.560</b>	<b>126.560</b>	<b>124.014</b>	

di cui: Ritenute erariali

160	19	179	179	179
292	-	292	1.088	1.073

Ritenute prev./ass.



1995		MINISTERO DELLA DIFESA		S P E S A		CONSUNTIVO PER CAPITOLI					
C A P I T O L O				S O M M E P A G A T E		S O M M E R I M A S T E D A P A G A R E		T O T A L E		E C O N O M I E O M A G G I O R I S P E S E	
N	U	M	E	R	O	RS (A)	CP (B)	CS (C)	TOTALE	E = A - D	MAGGIORI SPESE
D E N O M I N A Z I O N E						RS (F)	CP (G)	CS (H)	D=B+C	L = F - I	L = I - F
						RS (M)	CP (N)	RESIDUI 31 DIC P=C+H	(N)	O = M - N	O = N - M
TITOLO I - SPESE CORRENTI											
RUBRICA I - SERVIZI GENERALI											
CATEGORIA II - PERSONALE IN ATTIVITA' DI SERVIZIO											
GABINETTO E SEGRETERIE PARTICOLARI											
1001						RS 176154555	CP 174231805		174231805	176154555	
						CP 185000000			174231805	10768195	
						CS 361155000			174231805	18623195	
						* LA SOMMA DELLA COLONNA E E' PERENTA AGLI EFFETTI AMMIN.					
1002						RS 16000000	CP 66843705		67080165	16000000	
						CP 158200000			66843705	91119835	
						CS 174200000			66843705	107556295	
						* LA SOMMA DELLA COLONNA E E' PERENTA AGLI EFFETTI AMMIN.					
1003						RS 166000000	CP 105687620		105687620	60112880	
						CP 166000000			105687620	60112880	
						CS 166000000			105687620	60112880	
						* LA SOMMA DELLA COLONNA E E' PERENTA AGLI EFFETTI AMMIN.					

1 9 9 5		MINISTERO DELLA DIFESA		S P E S A		CONSUNTIVO PER CAPITOLI			
CAPITULO		SOMME PAGATE		SOMME RIMASTE DA PAGARE		TOTALE		ECONOMIE O MAGGIORI SPESE	
N	U M E R O	D E N O M I N A Z I O N E	RS RESIDUI I GEN (A)	CP PREVIS. COMP. (F)	CS AUTORIZ. CASSA (M)	(B)	(C)	D=B+C	E = A - D
						(G)	(H)	I=G+H	L = F - I
						(N)	(N)	(N)	O = M - N
									O = N - M
							RESIDUI 31 DIC P-C+H		
1004		COMPENSI PER LAVORO STRAORDINARIO AL PERSONALE APPLICATO AD UFFICI AVENTI FUNZIONI DI DIRETTA COLLABORAZIONE ALL'OPERA DEL MINISTRO * LA SOMMA DELLA COLONNA E E' PERENTA AGLI EFFETTI AMMIN.	RS 2157361021 CP 1437359000 CS 3594359000			794655725 754770237 1549425962	618298169 682588130 1300886299	1412953894 1437358567 1549425962	744407127 633 2044933038
1005		INDENNITA' E RIMORSO SPESE DI TRASPORTO PER MISSIONI NEL TERRITORIO NAZIONALE DEGLI ADDETTI AL GABINETTO ED ALLE SEGRETERIE PARTICOLARI	RS 52020 CP 119600000 CS 119600000			457595 68936405 69394000	62425 1165865 1227790	52020 7010170 69394000	49498230 50206000
1006		INDENNITA' E RIMORSO SPESE DI TRASPORTO PER MISSIONI ALL'ESTERO DEGLI ADDETTI AL GABINETTO ED ALLE SEGRETERIE PARTICOLARI	RS 147200000 CP 147200000 CS 147200000			147200000 147200000		147200000 147200000	
1008		INDENNITA' E RIMORSO SPESE DI TRASPORTO PER MISSIONI DEL PERSONALE INCARICATO DELLE OPERAZIONI CONNESSE AI RECUPERI, TRASLAZIONE, SISTEMAZIONE DELLE SALME DEI CADUTI IN ITALIA E ALL'ESTERO	RS 966000000 CP 966000000 CS 966000000			600000000 600000000		600000000 600000000	366000000 366000000
1009		CONTRIBUTI PREVIDENZIALI SUGLI STIPENDI ED ALTRI ASSEGNI FISSI AL MINISTRO ED AI SOTTOSEGRETARI DI STATO, COMPRESI QUELLI A CARICO DEGLI STESSI * (SPESE OBBLIGATORIE) DEST. 1001	RS 220000000 CP 220000000 CS 220000000						220000000 220000000



1 9 9 5		MINISTERO DELLA DIFESA		S P E S A		CONSUNTIVO PER CAPITOLI						
C A P I T O L O		R S RESTUI I GEN		SOMME PAGATE		SOMME RIMASTE		TOTALE		ECONOMIE O		
D E N O M I N A Z I O N E		(A)	(B)	(C)	(D=B+C)	(E=A-D)	(F)	(G)	(H)	(I=G+H)	(L=F-I)	
		(M)	(N)	(P=C+H)	(Q=M-N)	(R=N-M)						
1051	TRATTAMENTI PROVVISORI DI PENSIONE ED ALTRI ASSEGNI FISSI NON PAGABILI A MEZZO RUOLI DI SPESA FISSA - INDENNITA' SPECIALE E DI AUSILIARIA AGLI UFFICIALI ED INDENNITA' SPECIALE AI SOTTUFFICIALI (SPESE OBBLIGATORIE)	RS 258373948 CP 15015100000000 CS 15017680000000 T	130875493 1429383589662 1429514465155	127498455 71664403677 71791902132	258373948 1501047993839 1429514465155	462006661 72253534445						
1053	PENSIONI STRAORDINARIE AI DECORATI DELL'ORDINE MILITARE D'ITALIA IN CONGEDO E LORO EREDI (SPESE OBBLIGATORIE) * LA SOMMA DELLA COLONNA E E' PERENTA AGLI EFFETTI AMMIN.	RS 27852500 CP 55000000 CS 55000000 T	1676660 46524715 48201375	11695890 8475285 20171175	13872550 55000000 48201375	14479950 6798425						
1054	INDENNITA' PER UNA SOLA VOLTA IN LUOGO DI PENSIONE - INDENNITA' DI LICENZIAMENTO E SIMILARI - SPESE DERIVANTI DALLA RICONGIUNZIONE DEI SERVIZI - INDENNIZZO PRIVILEGIATO AERONAUTICO - INDENNITA' DI BUONSCITA AGLI AIUTANTI LIBICI ED ERITREI - COSTITUZIONE POSIZIONE ASSICURATIVA I.N.P.S. - INDENNITA' PER UNA VOLTA TANTO AI MUTILATI ED INVALIDI PARAPLEGICI PER CAUSA DI SERVIZIO - (SPESE OBBLIGATORIE) * DELLA SOMMA DELLA COLONNA E SONO PERENTE AGLI EFFETTI AMMINISTRATIVI L. 668424366	RS 3781873120 CP 40245938000 CS 44024928000 T	2108607910 35893358134 37501766044	1004950844 4720808470 5725759314	311358754 40114166604 37501766044	668514366 13177196 6523161956						

1 9 9 5      MINISTERO DELLA DIFESA      S P E S A      CONSUNTIVO PER CAPITOLI

N U M E R O	C A P I T O L O	RS RESIDUI I GEN (A)	S O M M E P A G A T E			S O M M E R I M A S T E D A P A G A R E		T O T A L E	E C O N O M I E O M A G G I O R I S P E S E												
			CP PREVIS. COMP. (F)	(B)	(G)	(N)	(C)		(H)	D=B+C	I=G+H	(N)	E = A - D	E = D - A	L = F - I	L = I - F	O = M - N	O = N - M			
	T O T A L E D E L L A C A T E G O R I A I I I	RS 4068099568		2240940063								3885105252								682994316	
		CP 1541810938000		1464823472511								1541217159943								593778057	
		CS 1545847928000		1467064432574								1467064432574								78783495426	
		T																			
	C A T E G O R I A I V - A C Q U I S T O D I B E N I E S E R V I Z I																				
	G A B I N E T T O E S E G R E T E R I E P A R T I C O L A R I																				
1070	S E R V I Z I S T A M P A , I N F O R M A Z I O N I , D O C U M E N T A Z I O N E E P R O P A G A N D A P E R L E T R E F O R Z E A R M A T E , N O N C H E ' S P E S E C O N N E S S E E C O M U N Q U E F I N A L I Z Z A T E A T A L I S E R V I Z I . S P E S E D I F O T O R I P R O D U Z I O N E P E R L A R A S S E G N A S T A M P A , P E R S E R V I Z I F O T O G R A F I C I , C I N E M A T O G R A F I C I E C I N E F O T O G R A F I C I P E R L ' A C Q U I S T O , M A N U T E N Z I O N E E R I P A R A Z I O N E D I T A L I S E R V I Z I . S P E S E P E R A B B O N A M E N T O E D A C Q U I S T O D I G I O R N A L I , P E R I O D I C I I T A L I A N I E S T R A N I E R I , R I V I S T E E P U B B L I C A Z I O N I V A R I E . S P E S E P E R C O L L A B O R A Z I O N I R E D A Z I O N A L I E G I O R N A L I S T I C H E , N O N C H E ' R I M B O R S I S P E S E A I G I O R N A L I S T I P E R L A P A R T E C I P A Z I O N E A M A N I F E S T A Z I O N I E R I C O R R E N Z E M I L I T A R I .	RS 352290400		316590400								316590400								35700000	
		CP 1426953000		1253894850								1426948000									5000
		CS 1779080000		1570484950								1570484950									208595050
		T																			
	* L A S O M M A D E L L A C O L O N N A E ' P E R E N T A A G L I E F F E T T I A M M I N .																				

1 9 9 5		MINISTERO DELLA DIFESA		S P E S A		CONSUNTIVO PER CAPITOLI	
C A P I T O L O				S O M M E P A G A T E		T O T A L E	
N U M E R O	D E N O M I N A Z I O N E	RS	RESIDUI I GEN (A)	(B)	(C)	ECONOMIE O MAGGIORI SPESE E = A - D L = F - I O = M - N	
		CP	PREVIS. COMP. (F)	(G)	(H)		
		CS	AUTORIZ. CASSA (M)	(N)	(N)		
		T			RESIDUI 31 DIC P=C+H		
1071	ACQUISTO DI RIVISTE, GIORNALI ED ALTRE PUBBLICAZIONI	RS	36260000	36260000		36260000	2987765
		CP	36260000	36260000		36260000	50000000
		CS					122900000
1072	SPESE DI RAPPRESENTANZA * LA SOMMA DELLA COLONNA E E' PERENTA AGLI EFFETTI AMMIN.	RS	2987765		70000000	205280000	150000000
		CP	255280000	135280000		135280000	150000000
		CS	258180000	135280000	70000000		
	SPESE GENERALI	T					
1073	SPESE RISERVATE DEGLI STATI MAGGIORI E DEGLI ORGANI CENTRALI E TERRITORIALI DELLA DIFESA	RS	3581125000	3431125000		3431125000	150000000
		CP	3581125000	3431125000		3431125000	150000000
		CS					
1074	SERVIZI DEGLI STATI MAGGIORI - SPESE PER LA PREPARAZIONE, CONSERVAZIONE E RIPRODUZIONE DI DOCUMENTI E DOTAZIONI CARTOGRAFICHE	RS	135673840	98202495	37471345	135673840	254930
		CP	1102463000	1091682330	10525740	1102208070	47578175
		CS	1237463000	1189884825	47997085	1189884825	
		T					
1075	SPESE PER IL FUNZIONAMENTO DEGLI UFFICI DEGLI ADDETTI MILITARI ALL'ESTERO * LA SOMMA DELLA COLONNA E E' PERENTA AGLI EFFETTI AMMIN.	RS	1590239105	1585178245	934755	1586113000	4126105
		CP	10108200000	10098200000		10098200000	100000000
		CS	11688200000	11683378245	934755	11683378245	4821755
		T					

1995	MINISTERO DELLA DIFESA	S P E S A	CONSUNTIVO PER CAPITOLI
------	------------------------	-----------	-------------------------

N U M E R O	C A P I T O L O	RS RESTIUI GEN (A)	S O M M E P A G A T E				S O M M E R I M A S T E D A P A G A R E	T O T A L E	E C O N O M I E O M A G G I O R I S P E S E	
			CP PREVIS. COMP. (F)	(B)	(G)	(N)			(C)	(H)
		CS AUTORIZ. CASSA (M)					R E S T I U I S I D I C P=C+H		O=M-N	N-M
1076	SPESE PER IL FUNZIONAMENTO DEI SERVIZI DI COOPERAZIONE INTERNAZIONALE IVI COMPRESA QUELLA CON I PAESI IN VIA DI SVILUPPO - COMPENSI AD ESTRANEI PER ATTIVITA' SALTUARIA DI TRADUZIONE E INTERPRETARIATO LA SOMMA DELLA COLONNA E E' PERENTA AGLI EFFETTI AMMIN.	RS 940902185 CP 21260794000 CS 22002624000 T	924680630 15476097575 16400778205				61750 4751487870 4752105620	925298380 20227585445 16400778205	15603605 1033208555 5601845795	
1077	SPESE PER RIVISTE, CONFERENZE E CERIMONIE A CARATTERE MILITARE. SPESE DI RAPPRESENTANZA	RS 104820000 CP 452120000 CS 4676120000 T	104820000 416974060 4274894060			402600000 402600000	104820000 4572074060 4274894060	45940 401825940		
1078	SPESE PER LE SCUOLE ED I CENTRI UNIFICATI DI ISTRUZIONE PER IL PERSONALE MILITARE - COMPENSI E INDENNITA' DI INSEGNAMENTO - SPESE PER LA PARTECIPAZIONE DI PERSONALE MILITARE E CIVILE A CORSI PRESSO ENTI, ISTITUTI E AMMINISTRAZIONI VARIE * LA SOMMA DELLA COLONNA E E' PERENTA AGLI EFFETTI AMMIN.	RS 620000000 CP 1962320000 CS 2313320000 T	1563556000 1563556000			340000000 398960000 738960000	340000000 1962316000 1563556000	280000000 4000 749964000		
1079	ACQUISTO DI MEDAGLIE AL VALORE E DI DECORAZIONI	RS 2800000000 CP 2800000000 CS T	455483305 455483305			1548031235 1548031235	2003514540 455483305	796485460 2344516695		

RS-11-VC-SUF 0 1517 Roma 550.000 188 1171

1995	MINISTERO DELLA DIFESA	S P E S A	CONSUNTIVO PER CAPITOLI
------	------------------------	-----------	-------------------------

N U M E R O	C A P I T O L O	RS RESIDUI I GEN (A)	S O M M E P A G A T E			S O M M E R I M A S T E D A P A G A R E	T O T A L E	E C O N O M I E O M A G G I O R I S P E S E								
			(B)	(C)	(D)			E = A - D	E = D - A	L = F - I	L = I - F	O = M - N	O = N - M			
D E N O M I N A Z I O N E		CP PREVIS. COMP. (F)	(G)	(H)	(I)	(J)	(K)	(L)	(M)	(N)	(O)	(P)	(Q)	(R)	(S)	
		CS AUTORIZ. CASSA (H)	(N)	(N)	(N)	(N)	(N)	(N)	(N)	(N)	(N)	(N)	(N)	(N)	(N)	
		T	(N)	(N)	(N)	(N)	(N)	(N)	(N)	(N)	(N)	(N)	(N)	(N)	(N)	
1080	SPESE PER STUDI, ESPERIENZE, MODELLI, PUBBLICAZIONI, INDAGINI E TRADUZIONI EFFETTUATI ANCHE DAL PERSONALE ESTRANEO AL MINISTERO. SPESE DI ACQUISIZIONE BREVETTI LA SOMMA DELLA COLONNA E E' PERENTA AGLI EFFETTI AMMIN.	RS 2444166955 CP 5914018000 CS 5426218000 T	1088451230 3163005765 4251456995	1147801140 2163967550 3811768890	2236852870 5826873815 4251456995	207914585 587044685 1174761005										
1081	SPESE POSTALI E TELEGRAFICHE	RS 34680285 CP 1208980000 CS 1242980000 T	34680285 1128183715 1162864000	76689520 76689520	34680285 1204873235 1162864000	4106765 80116000										
1082	SPESE PER IL FUNZIONAMENTO -COMPRESI I GETTONI DI PRESENZA, I COMPENSI AI COMPONENTI E LE INDENNITA' DI MISSIONE ED IL RIMBORSO SPESE DI TRASPORTO AI MEMBRI ESTRANEI AL MINISTERO- DI CONSIGLI, COMITATI E COMMISSIONI * LA SOMMA DELLA COLONNA E E' PERENTA AGLI EFFETTI AMMIN.	RS 36597485 CP 247500000 CS 304000000 T	25578615 137391025 162969640	7140180 30859850 38000030	32718795 168250875 162969640	3878690 99249125 141030360										
1083	PREMI PER INVENZIONI, LAVORI E STUDI, RECANTI UTILE CONTRIBUTIVO DI CARATTERE SCIENTIFICO, TECNICO ED ECONOMICICO ALLE FORZE ARMATE * LA SOMMA DELLA COLONNA E E' PERENTA AGLI EFFETTI AMMIN.	RS 51173740 CP 73009000 CS 123909000 T	51173740 73009000 123909000	57329000 57329000	57329000 57329000	51173740 15680000 123909000										
1084	SPESE PER L'ORGANIZZAZIONE E LA PARTECIPAZIONE A CONVEGNI, CONGRESSI, MOSTRE E PER ALTRE MANIFESTAZIONI	RS 653919230 CP 5538715000 CS 6192623000 T	653919230 2841216675 3495135905	2695000000 2695000000	653919230 5536216675 3495135905	2496325 2697487095										





1995		MINISTERO DELLA DIFESA		S P E S A		CONSUNTIVO PER CAPITOLI					
C A P I T O L O				S O M M E P A G A T E		S O M M E R I M A S T E D A P A G A R E		T O T A L E		E C O N O M I E O M A G G I O R I S P E S E	
N U M E R O		D E N O M I N A Z I O N E		RS RESIDUI I GEN (A)	(B)	(C)	D=B+C	E = A - D			
				CP PREVIS. CORP. (F)	(G)	(H)	I=G+H	E = D - A			
				CS AUTORIZ. CASSA (M)	(N)	RESIDUI 31 DIC P=C+H	(N)	L = F - I			
								O = M - N			
								O = N - M			
1089		RS	FUNZIONAMENTO E MANUTENZIONE DELLE BIBLIOTECHE- ACQUISTO DI LIBRI, RIVISTE, GIORNALI ED ALTRE PUBBLICAZIONI	243665000	243665000		243665000		243665000		6270085
		CP		3041110000	2931839915	103000000	303839915		303839915		
		CS		3284610000	3175504915	103000000	3175504915		3175504915		109105085
1090		RS	SPESE D'UFFICIO DEI COMANDI ED ENTI CENTRALI INTERFORZE	476940000	466940000		466940000		466940000		10000000
		CP		468940000	466940000		466940000		466940000		2000000
1091		RS	SPESE D'UFFICIO PER ENTI, CORPI E NAVI - SPESE POSTALI E TELEGRAFICHE	2546291295	2481123450	54291295	2535414745		2535414745		10876550
		CP		38102139000	37365560765	736577805	3810213870		3810213870		430
		CS		40151486000	39846684215	790869100	39846684215		39846684215		304801785
1092		RS	SPESE GENERALI DEGLI ENTI, CORPI E NAVI. SPESE PER LA CONFEZIONE E SPEDIZIONE DI PACCHI CONTENENTI GLI INDUMENTI CIVILI DEI MILITARI DI LEVA. SPESE GENERALI PER LA CODIFICAZIONE DEI MATERIALI	26831875192	22288894930	3073250035	25362144965		25362144965		1469730227
		CP		171215019000	147184670425	24030845525	171215015950		171215015950		3050
		CS		178833474000	169473565355	27103595560	169473565355		169473565355		9359908645
1093		RS	SPESE DI PUBBLICITA'	2319101035	2315469230	3631805	2319101035		2319101035		1593245
		CP		4367212000	1952306145	2413512610	4367212000		4367212000		202336625
		CS		6291512000	4267775375	2417144415	4267775375		4267775375		
1094		RS	SPESE DI GIUSTIZIA MILITARE (SPESE OBBLIGATORIE) PER L'ECCEDENZA DI CUI ALLA COLONNA E VERRA' PROPOSTA SANATORIA LEGISLATIVA	141825448	156845752	57483112	156845752		156845752		+15020304
		CP		182000000	124516888		182000000		182000000		
		CS		323000000	281362640	57483112	281362640		281362640		41637360

RS-11-VC-5UF 0

1995	MINISTERO DELLA DIFESA	S P E S A	CONSUNTIVO PER CAPITOLI
------	------------------------	-----------	-------------------------

N U M E R O	C A P I T O L O	RS RESIDUI I GEN (A)	S O M M E P A G A T E			S O M M E R I M A S T E D A P A G A R E	T O T A L E	E C O N O M I E O M A G G I O R I S P E S E	
			CP PREVIS. COMP. (F)	(B)	(G)			(N)	E = A - D
		CS AUTORIZ. CASSA (M)	(H)	(N)	(N)	(N)	(N)	O = M - N	O = N - M
1096	SPESE DI COPIA, STAMPA, CARTA BOLLATA, REGISTRAZIONE E VARIE, INERENTI AI CONTRATTI STIPULATI DALL'AMMINISTRAZIONE (SPESE OBBLIGATORIE) * LA SOMMA DELLA COLONNA E E' PERENTA AGLI EFFETTI AMMIN.	465846920 6941000000 6623000000	457930720 5373622670 5831753390	6300000 308582145 314882145	664250720 5682404815 5831753390	1616200 658595185 791246610			
1097	SPESE PER IL RILASCIO DI DOCUMENTI MEDIANTE APPARECCHI DI RIPRODUZIONE (SPESE OBBLIGATORIE)	500000000 500000000	466500000 466500000		466500000 466500000	33500000 33500000			
1098	SPESE PER PRESTAZIONI DI MANOVALANZA NON CONNESSE CON IL TRASPORTO, PER LAVORI DI CARATTERE ECCEZIONALE, SALTUARIO ED URGENTE PRESSO MAGAZZINI, OPIFICI ED ENTI ANALOGHI MILITARI * DELLA SOMMA DELLA COLONNA E SONO PERENTE AGLI EFFETTI AMMINISTRATIVI L. 80129895	949643840 29030439000 30264439000	829578480 27886761815 28716440295		829578480 27886761815 28716440295	120065360 1143677185 1548098705			
1099	SPESE PER LE ELEZIONI DEI RAPPRESENTANTI DEL PERSONALE IN SENDO AI CONSIGLI DI AMMINISTRAZIONE E ORGANI SIMILARI (SPESE OBBLIGATORIE)	10595000 10595000	10595000 10595000		10595000 10595000				
1100	SPESE CONNESSE AL SISTEMA SANZIONATORIO DELLE NORME CHE PREVEDONO CONTRAVVENZIONI PUNIBILI CON L'AMMENDA (SPESE OBBLIGATORIE)								

RS-11-VC-SUF 0 (S) P. 550.000.1.88.1173













1 9 9 5		MINISTERO DELLA DIFESA		S P E S A		CONSUNTIVO PER CAPITOLI					
C A P I T O L O				S O M M E P A G A T E		S O M M E R I M A S T E D A P A G A R E		T O T A L E		E C O N O M I E O M A G G I O R I S P E S E	
N U M E R O		D E N O M I N A Z I O N E		RS CP CS T	RESIDUI I GEN (A) PREVIS. COMP. (F) AUTORIZ. CASSA (M)	(B)	(C)	D=B+C	I=G+H	(N)	E = A - D E = D - A L = F - I L = I - F O = M - N O = N - M
1168		CONCORSO IN SPESE DIPENDENTI DA ACCORDI INTERNAZIONALI	RS CP CS T	408350265 120499098275 120907448540	408350265 120499098275 120907448540			408350265 120499098275 120907448540			901725 551460
1169		BORSE DI STUDIO E DI PERFEZIONAMENTO IN DISCIPLINE DI INTERESSE PER LE FORZE ARMATE	RS CP CS T								
1170		ASSEGNI ED INDEMNITA' VARIE AI REDUCI DALLA PRIGIONIA ED AI PARTIGIANI - CORRESPONSIONE DI SOMME PER CREDITI A QUALSIASI TITOLO VERSO LE POTENZE DETENTRICI	RS CP CS T								
1171		CONTRIBUTI E SOVVENZIONI IN FAVORE DEGLI ENTI CHE SVOLGONO ATTIVITA' CULTURALI, SCIENTIFICHE E TECNICHE D'INTERESSE PER LE FORZE ARMATE, IN FAVORE DI ASSOCIAZIONI DI MILITARI IN CONGEDO * DEST. 1165	RS CP CS T	60056000 1140000000 1200000000	59994000 59994000	62000 879000000 879062000		60056000 879000000 59994000			261000000 1140006000
1172		CONTRIBUTI PREVISTI PER LEGGE AD ENTI ED ASSOCIAZIONI * DEST. 1165	RS CP CS T	22028000 11613749000 11635749000	21992000 11579956000 11601948000	36000 44000 80000		22028000 11580000000 11601948000			33749000 33801000
				RS - RESIDUI CP - COMMITENZA CS - CASSA T - TOTALI							

RS-11-VC-SUF 0 15127 - PHOTIA 550 000 1-89 - (117)

1995	MINISTERO DELLA DIFESA	S P E S A	CONSUNTIVO PER CAPITOLI
------	------------------------	-----------	-------------------------

NUMERO	CAPITOLO	RS RESIDUI GEN (A)	SOMME PAGATE			SOMME RIMASTE DA PAGARE		TOTALE	ECONOMIE O MAGGIORI SPESE											
			CP PREVIS. COMP. (F)	CS AUTORIZ. CASSA (M)	(B)	(G)	(N)		(C)	(H)	(N)	E = A - D	E = D - A	L = F - I	L = I - F	O = M - N	O = N - M			
1173	SOMMA DA CORRISPONDERE ALLA CROCE ROSSA ITALIANA PER LA PREPARAZIONE DEL PERSONALE E DEI MATERIALI NECESSARI PER ASSICURARE L'ORGANIZZAZIONE ED IL FUNZIONAMENTO DEL CORPO MILITARE DELLA CROCE ROSSA ITALIANA E DEL CORPO DELLE INFERMIERE VOLONTARIE AUSILIARIE DELLE FORZE ARMATE	RS 19950000000	CP 19950000000	CS 19950000000	(B) 19950000000	(G) 19950000000	(N) 19950000000	(C) 19950000000	(H) 19950000000	(N) 19950000000	D=B+C	I=G+H	(N)	2000	400000	414000				
1174	SOPRASSOLDI DI MEDAGLIE AL VALORE ED ASSEGNI DELL'ORDINE MILITARE D'ITALIA ALLE BANDIERE	RS 399516000	CP 1119088000	CS 1518586000	(B) 399598000	(G) 1119088000	(N) 1518586000	(C) 16000	(H) 12000	(N) 28000				146583015	5274865	2835029425				
1175	EQUO INDENNIZZO AL PERSONALE MILITARE PER LA PERDITA DELL'INTEGRITA' FISICA SUBITA PER INFIRMITA' CONTRATTA PER CAUSA DI SERVIZIO ORDINARIO (SPESE OBBLIGATORIE) LA SOMMA DELLA COLONNA E E' PERENTA AGLI EFFETTI AMMIN.	RS 1581950195	CP 2035722000	CS 21937722000	(B) 1390273180	(G) 17712419195	(N) 19102892375	(C) 45094000	(H) 2640027940	(N) 2685121940				3005770	10737640	13687730				
1176	CONTRIBUTO ALLA ORGANIZZAZIONE IDROGRAFICA INTERNAZIONALE CON SEDE A MONACO PRINCIPATO DEST. 1165 LA SOMMA DELLA COLONNA E E' PERENTA AGLI EFFETTI AMMIN.	RS 3256380	CP 100000000	CS 103200000	(B) 250410	(G) 89262360	(N) 89512770	(C) 250410	(H) 89262360	(N) 89512770				973750000	3079568220					
1177	SOMMA OCCORRENTE PER LA PROVVISTA DI ACQUA ED IL RIFORNIMENTO IDRICO DELLE ISOLE MINORI DELLE REGIONI A STATUTO ORDINARIO	RS 5003684555	CP 9834875000	CS 14836875000	(B) 5003684555	(G) 6751622225	(N) 11755306780	(C) 2985877775	(H) 2985877775	(N) 2985877775				973750000	3079568220					

1 9 9 5		MINISTERO DELLA DIFESA		S P E S A		CONSUNTIVO PER CAPITOLI										
C A P I T O L O				S O M M E P A G A T E		S O M M E R I M A S T E		T O T A L E		E C O N O M I E O M A G G I O R I S P E S E						
N U M E R O	D E N O M I N A Z I O N E	RS RESTUI I GEN (A)	CP PREVIS. COMP. (F)	CS AUTORIZ. CASSA (M)	(B)	(C)	D=B+C	(H)	I=G+H	(N)	E = A - D	E = D - A	L = F - I	L = I - F	O = M - N	O = N - M
					(N)	RESIDUI 31 DIC P=C+H										
1178	SPECIALE ELARGIZIONE IN FAVORE DELLE FAMIGLIE DEI MILITARI APPARTENENTI ALLE FORZE ARMATE DELLO STATO DECEDUTI IN ATTIVITA' DI SERVIZIO DI ORDINE PUBBLICO O DI SOCCORSO, VITTIME DEL DOVERE - ASSEGNO VITALIZIO ED ALTRE PROVVIDENZE DI CUI ALLA LEGGE 20 OTTOBRE 1990, N. 302. (SPESE OBBLIGATORIE) * LA SOMMA DELLA COLONNA E E' PERENTA AGLI EFFETTI AMMIN.	RS 1569000000 CP 1595000000 CS 1746900000 T			562000000 13650002000 14212002000	127000000 2175000000 2302000000	689000000 15825002000 14212002000				880000000 124998000 3256998000					
1179	SPESE DERIVANTI DALL'ESECUZIONE DELL'ACCORDO DI FINANZIAMENTO COLLETTIVO PER LE STAZIONI OCEANICHE DELL'ATLANTICO DEL NORD, ADOTTATO A GINEVRA IL 15 NOVEMBRE 1974 (SPESE OBBLIGATORIE)	RS 9136857395 CP 205629846000 CS 214710846000 T			7915038410 196292884055 204207924465	172224000 8755023715 8927247715	8087262410 205047909770 204207924465				1049594985 581436230 10502121535					
1180	TOTALE DELLA CATEGORIA V  CATEGORIA VII - POSTE CORRETTIVE E COMPENSATIVE DELLE ENTRATE  ANTICIPAZIONI AGLI ENTI, ISTITUTI, STABILIMENTI ED AGLI ALTRI ORGANISMI DELL'ESERCITO, DELLA MARINA E DELL'AERONAUTICA PER PROVVEDERE ALLE MOMENTANEE DEFICIENZE DI CASSA RISPETTO	RS 915000000000 CP 915000000000 CS T			915000000000 915000000000		915000000000 915000000000									

RS-11-VC-SUF 0 - (S1E) - Pagina 550 000 - 1/89 - 1171

RS - RESDU, CP - COMPENSA, CS - CASSA, T - TOTALE

1 9 9 5		MINISTERO DELLA DIFESA		S P E S A		CONSUNTIVO PER CAPITOLI					
C A P I T O L O		S O M M E P A G A T E		S O M M E R I M A S T E D A P A G A R E		T O T A L E		E C O N O M I E O M A G G I O R I S P E S E			
D E N O M I N A Z I O N E		(A) RS RESIDUI I GEN (B) CP PREVIS. COMP. (C) CS AUTORIZ. CASSA (D) T		(E) (F) (G) (H) (I) (J) (K) (L) (M) (N) (O) (P) (Q) (R) (S) (T) (U) (V) (W) (X) (Y) (Z)		(C) (H) (N)		D=B+C I=G+H (N)		E = A - D L = F - I O = M - N	
ALLE ANTICIPAZIONI DI FONDI E ALLE SPECIALI ESIGENZE PREVISTE DAI RISPETTIVI REGOLAMENTI NONCHE' AL FONDO SCORTA PER LE NAVI, PER I CORPI, GLI ENTI E PER I DISTACCAMENTI A TERRA DELLA MARINA MILITARE											
1181	RESTITUZIONE DI SOMME INDEBITAMENTE VERSATE IN TESORERIA (SPESE OBBLIGATORIE) LA SOMMA DELLA COLONNA E E' PERENTA AGLI EFFETTI AMMIN.	RS	25476570				28000	25446570		30000	
		CP	95008000				13842890	94820275		187725	
		CS	120483000				13870890	106395955		14087045	
		T									
	TOTALE DELLA CATEGORIA VII	RS	25476570				28000	25446570		30000	
		CP	91595008000				13842890	91594820275		187725	
		CS	91620483000				13870890	91606395955		14087045	
		T									
	CATEGORIA IX - SOMME NON ATTRIBUIBILI										

1 9 9 5		MINISTERO DELLA DIFESA		S P E S A		CONSUNTIVO PER CAPITOLI					
C A P I T O L O				SOMME PAGATE		SOMME RIMASTE		TOTALE		ECONOMIE O	
N	U	M	E	R	O	RS RESTIDUI I GEN (A)	(B)	(C)	D=B+C	E = A - D	MAGGIORI SPESE
D E N O M I N A Z I O N E						CP PREVIS. COMP. (F)	(G)	(H)	I=G+H	L = F - I	E = D - A
						CS AUTORIZ. CASSA (M)	(N)		(N)	O = M - N	
								RESIDUI 31 DIC P=C+H		O = N - M	
1242						RS 7381356315 CP 48284791000 CS 55665791000	5570670300 35903462954 41474133254	607018750 7579260020 8186278770	6177689050 43482722974 41474133254	1203667465 4802068026 14191657746	
SPESE PER LITI ED ARBITRAGGI E PER RISARCIMENTO DANNI A PERSONE ED A PROPRIETA' MOBILIARI CAUSATI IN SERVIZIO PER CIRCOSTANZE DI FORZA MAGGIORE O IN DIPENDENZA DI ESERCITAZIONI MILITARI - SPESE PER INTERESSI E RIVALUTAZIONI MONETARIE SU SOMME DOVUTE NON IMPUTABILI AD ALTRI CAPITOLI, IN ESECUZIONE DI PROCEDIMENTI GIURISDIZIONALI O AMMINISTRATIVI - SPESE ACCESSORIE RELATIVE (SPESE OBBLIGATORIE) DELLA SOMMA DELLA COLONNA E SONO PERENTE AGLI EFFETTI AMMINISTRATIVI L. 1195074600											
1243						RS 362126710 CP 8051936000 CS 8051936000	239622710 4039271960 4278894670	122500000 83140625 205640625	362122710 4126412885 4278894670	4000 3929523415 3773041330	
SPESE PER RISARCIMENTO DANNI A PROPRIETA' IMMOBILIARI CAUSATI IN SERVIZIO PER CIRCOSTANZE DI FORZA MAGGIORE O IN DIPENDENZA DI ESERCITAZIONI MILITARI E RELATIVE SPESE DI LITI - DANNI DIPENDENTI DA OCCUPAZIONI TEMPORANEE PER FATTI DELL'AMMINISTRAZIONE - ELARGIZIONI IN LUOGO DEI TITOLI ANZIDETTI - SPESE ACCESSORIE RELATIVE - SPESE PER LA CONSERVAZIONE E LA UTILIZZAZIONE DI BENI IMMOBILI IN USO ALLA DIFESA E PER L'ESERCIZIO DELLE RELATIVE AZIONI POSSESSORIE (SPESE OBBLIGATORIE)											

RS-11-VC-SUF 0 15121 - MIN/MIA 550 000 185 (1/17)

1995	MINISTERO DELLA DIFESA	S P E S A	CONSUNTIVO PER CAPITOLI
------	------------------------	-----------	-------------------------

NUMERO	CAPITOLO	RS RESIDUI I GEN (A)	SOMME PAGATE			SOMME RIMASTE DA PAGARE		TOTALE	ECONOMIE O MAGGIORI SPESE													
			CP PREVIS. COMP. (F)	CS AUTORIZ. CASSA (H)	(B)	(G)	(N)		(C)	(H)	(N)	E = A - D	E = D - A	L = F - I	L = I - F	O = M - N	O = N - M					
	D E N O M I N A Z I O N E																					
1244	RIPIANAMENTO DI EVENTUALI DEFICIENZE DI CASSA DEPENDENTI DA FORZA MAGGIORE, DOLO O NEGLIGENZA DI AGENTI DELL'AMMINISTRAZIONE - REINTEGRAZIONE AL FONDO SCORTA DEI CORPI DI SOMME ANTICIPATE E NON RECUPERABILI	RS 1185000000 CP 1185000000 CS			118408070 118408070										118408070 118408070					91930 91930		
1245	FONDO A DISPOSIZIONE PER EVENTUALI DEFICIENZE DEI CAPITOLI RELATIVI ALLE TRE FORZE ARMATE	RS CP CS																				
1246	SPESE DA DESTINARE ALLA COSTITUZIONE DEL FONDO CASA DI CUI ALL'ARTICOLO 43 - COMMA 4 - DELLA LEGGE 23 DICEMBRE 1994, N. 724	RS 1573683000 CP 464278000 CS																			1573683000 464278000	
	TOTALE DELLA CATEGORIA IX	RS 7743483025 CP 58028910000 CS 64300505000			5810293010 400611422984 45871435994										6539811760 47723543629 45871435994						1203671265 10305866371 18429069006	
	TOTALE DELLA RUBRICA 01	RS 148953755279 CP 2703525615000 CS 2777587013000			105208801080 2494059513099 2599268314179										136837426406 2683607468677 2599268314179						12116328873 19918146323 178318698821	
	RUBRICA 2 - PERSONALE MILITARE																					
	CATEGORIA II - PERSONALE IN ATTIVITA' DI SERVIZIO																					
	SPESE COMUNI																					

1995 MINISTERO DELLA DIFESA CONSUNTIVO PER CAPITOLI

N U M E R O	C A P I T O L O	D E N O M I N A Z I O N E	S O M M E P A G A T E			S O M M E R I M A S T E D A P A G A R E			T O T A L E	E C O N O M I E O M A G G I O R I S P E S E
			RS CP CS T	RESIDUI I GEN (A) PREVIS. COMP. (F) AUTORIZ. CASSA (M)	(B)	(G)	(N)	(C)		
1375		STIPENDI, ASSEGNI ED ALTRE INDENNITA' MENSILI PREVISTE PER LEGGE AL PERSONALE MILITARE IN SERVIZIO PERMANENTE (SPESE OBBLIGATORIE)	RS CP CS T	2093190000 3177466935000 3179540125000	2093190000 3177238564000 3179331754000			70000000 70000000	2093190000 3177308564000 3179331754000	138571000 208571000
1376		CONTRIBUTI PREVIDENZIALI ED ASSISTENZIALI SUGLI STIPENDI, ASSEGNI ED ALTRE INDENNITA', MENSILI AL PERSONALE MILITARE IN SERVIZIO PERMANENTE COMPRESI QUELLI A CARICO DEL PERSONALE STESSO (SPESE OBBLIGATORIE) * DEST. 1375	RS CP CS T	3605717000 942982591000 946588508000	3605717000 937876049076 941481766076			5106541800 5106541800	3605717000 942982590876 941481766076	124 5106541924
1377		RITENUTE ERARIALI SUGLI STIPENDI, ASSEGNI ED ALTRE INDENNITA' MENSILI AL PERSONALE MILITARE IN SERVIZIO PERMANENTE, IVI COMPRESI QUELLE RELATIVE AL CONGUAGLIO FISCALE (SPESE OBBLIGATORIE) * DEST. 1375	RS CP CS T	734874111000 734874111000	734865111000 734865111000				734865111000 734865111000	9000000 9000000
1378		STIPENDI, ASSEGNI, PAGHE ED ALTRE INDENNITA' MENSILI PREVISTE PER LEGGE AL PERSONALE MILITARE NON IN SERVIZIO PERMANENTE, PREMI DI FERMA RAFFERMA E DI CONGEDAMENTO (SPESE OBBLIGATORIE)	RS CP CS T	5070000000 1285157122000 1285664122000	5070000000 1285157122000 1285664122000				5070000000 1285157122000 1285664122000	
1379		CONTRIBUTI PREVIDENZIALI ED ASSISTENZIALI SUGLI STIPENDI, ASSEGNI, PAGHE ED ALTRE INDENNITA' MENSILI AL	RS CP CS T	3000000000 181731900000 182031900000	3000000000 177399617939 177699617939			4832281900 4832281900	3000000000 181731899839 177699617939	161 4832282061

RS-11-VC-SUF 01517 P. 500.000 189 1137

RS - RESIDUI CP - COMPENSAZIONE CS - CASSA I - TOTALI





1995	MINISTERO DELLA DIFESA	S P E S A	CONSUNTIVO PER CAPITOLI
------	------------------------	-----------	-------------------------

N U M E R O	C A P I T O L O	RS RESIDUI I GEN (A)	CP PREVIS. COMP. (F)	CS AUTORIZ. CASSA (H)	S O M M E P A G A T E			S O M M E R I M A S T E D A P A G A R E			T O T A L E	E C O N O M I E O M A G G I O R I S P E S E						
					(B)	(G)	(N)	(C)	(H)	(N)		D=B+C	I=G+H	(N)	E=A-D	E=D-A	L=F-I	L=I-F
1385	FONDO PER LA CORRESPONSIONE DI COMPENSI PER PRESTAZIONI STRAORDINARIE RESE DAL PERSONALE MILITARE IN AGGIUNTA ALLE ORE OBBLIGATORIE PREVISTE PER LEGGE	23047357274	276762227000	298772929000	23047357274	275725569561	298772926635	1036657000	1036657000	23047357274	276762226661	298772926635	639	2365				
1386	SPESE PER LA RETRIBUZIONE DELLE DUE ORE SETTIMANALI DI LAVORO RESE DAL PERSONALE MILITARE IN SERVIZIO PERMANENTE A COMPLETAMENTO DELL'ORARIO DI SERVIZIO ORDINARIO	75072358	200744435000	201474090000	75072358	200734000000	201474090000	10682358	10682358	75072358	200734000000	201474090000	10635000	2118000				
1387	SPESE PER LA RETRIBUZIONE DELLE DUE ORE SETTIMANALI DI LAVORO RESE DAL PERSONALE MILITARE NON IN SERVIZIO PERMANENTE A COMPLETAMENTO DELL'ORARIO DI SERVIZIO ORDINARIO	177042884	54300283000	54447356000	177042884	54300283000	54447356000	29929884	29929884	177042884	54300283000	54447356000	29930000					
* DEST. 1378																		
1400	INDENNITA', TRATTAMENTI ECONOMICI PARTICOLARI E RETRIBUZIONI DEL PERSONALE IN SERVIZIO PRESSO GLI UFFICI DEGLI ADDETTI MILITARI NAVALI ED AERONAUTICI ALL'ESTERO LA SOMMA DELLA COLONNA E E' PERENTA AGLI EFFETTI AMMIN.	4361987597	83300000000	87661988000	4361987597	83299500272	86367073272	315926597	315926597	3883499597	83299500272	86367073272	97888000	499728	1294914728			
* PERENTA AGLI EFFETTI AMMIN.																		
1402	INDENNITA' GIORNALIERA AI GIOVANI CHIAMATI A VISITA DI LEVA ED ALLA SELEZIONE ATTITUDINALE	6310660000	6310660000	6310660000	6310660000	6310660000	6310660000	6130000000	6130000000	6130000000	6130000000	6130000000	180660000	180660000				

RS-11-VC-SUF 0-1517





1995	MINISTERO DELLA DIFESA	S P E S A	CONSUNTIVO PER CAPITOLI
------	------------------------	-----------	-------------------------

N U M E R O	C A P I T O L O	RS RESIDUI I GEN (A)	S O M M E P A G A T E			S O M M E R I M A S T E D A P A G A R E	T O T A L E	E C O N O M I E O M A G G I O R I S P E S E										
			CP PREVIS. COMP. (F)	(B)	(C)			(G)	(H)	(N)	D=B+C	I=G+H	(N)	E = A - D	L = F - I	O = M - N		
	D E N O M I N A Z I O N E																	
		RS	(M)	(N)		RESIDUI 31 DIC												
		CP				P=C+H												
1420	INDENNITA' E RIMBORSO SPESE DI TRASPORTO PER MISSIONI NEL TERRITORIO NAZIONALE DEI SOTTUFFICIALI E MILITARI DI TRUPPA * DEST. 1407	RS	15000000	15000000			15000000				15000000							
		CP	17157684000	17141820000			171576820000				17156820000							864000
		CS	17156820000	17156820000			17156820000				17156820000							
1421	INDENNITA' E RIMBORSO SPESE DI TRASPORTO PER MISSIONI ALL'ESTERO DEI SOTTUFFICIALI E MILITARI DI TRUPPA * DEST. 1408	RS	100000000	100000000			100000000				100000000							
		CP	877120000	877120000			877120000				877120000							
		CS	977120000	977120000			977120000				977120000							
1422	INDENNITA' E RIMBORSO SPESE DI TRASPORTO PER I TRASFERIMENTI DI SEDE, ISOLATI E COLLETTIVI, DEI SOTTUFFICIALI E MILITARI DI TRUPPA * DEST. 1409	RS	13570000000	13570000000			13570000000				13570000000							
		CP	13570000000	13570000000			13570000000				13570000000							
		CS	13570000000	13570000000			13570000000				13570000000							
	MARINA																	
1455	INDENNITA' E RIMBORSO SPESE DI TRASPORTO PER MISSIONI NEL TERRITORIO NAZIONALE DEL PERSONALE MILITARE * DEST. 1407	RS	2100000000	2100000000			2100000000				2100000000							
		CP	8579138000	8373564000			8373564000				8579134000							4000
		CS	8684340000	8583564000			8583564000				8583564000							100776000
		T					205570000				205570000							
1456	INDENNITA' E RIMBORSO SPESE DI TRASPORTO PER MISSIONI ALL'ESTERO DEL PERSONALE MILITARE * DEST. 1408	RS	5600000	5600000			5600000				5600000							
		CP	4545920000	3970400000			3970400000				4545900000							20000
		CS	4550920000	3976500000			3976500000				3976500000							574420000
		T					575000000				575000000							

1995	MINISTERO DELLA DIFESA	S P E S A	CONSUNTIVO PER CAPITOLI
------	------------------------	-----------	-------------------------

N U M E R O	C A P I T O L O	RS RESIDUI I GEN (A)	S O M M E P A G A T E			S O M M E R I M A S T E D A P A G A R E		T O T A L E	E C O N O M I E O M A G G I O R I S P E S E
			CP PREVIS. COMP. (B)	CS AUTORIZ. CASSA (C)	RESIDUI 31 DIC (D)	P=C+H (E)	(F)		
		(N)	(N)	(N)	(N)	(N)	(N)	(N)	
1457	INDENNITA' E RIMBORSO SPESE DI TRASPORTO PER I TRASFERIMENTI DI SEDE, ISOLATI E COLLETTIVI, DEL PERSONALE MILITARE * DEST. 1409	RS 46900000000 CP 46900000000 T	45900000000 45900000000		1000000000 1000000000		46900000000 45900000000	1000000000	
	AERONAUTICA								
1485	INDENNITA' E RIMBORSO SPESE DI TRASPORTO PER MISSIONI NEL TERRITORIO NAZIONALE DEL PERSONALE MILITARE * DEST. 1407	RS 435000000 CP 26910060000 CS 26345122000 T	435000000 25910060000 26345060000		100000000 100000000		435000000 26010060000 26345060000	62000 62000	
1486	INDENNITA' E RIMBORSO SPESE DI TRASPORTO PER MISSIONI ALL'ESTERO DEL PERSONALE MILITARE * DEST. 1408	RS 11898974000 CP 11848974000 CS T	11847680000 11847680000		51200000 51200000		11898880000 11847680000	94000 1294000	
1487	INDENNITA' E RIMBORSO SPESE DI TRASPORTO PER I TRASFERIMENTI DI SEDE, ISOLATI E COLLETTIVI, DEL PERSONALE MILITARE * DEST. 1409	RS 1500000000 CP 31375000000 CS 32875000000 T	1500000000 30175000000 31675000000		1200000000 1200000000		1500000000 31875000000 31675000000	1200000000	
	TOTALE DELLA CATEGORIA II	RS 48412572039 CP 7712561439000 CS 7759615581000 T	45853416634 7671983448838 7717836865472		1292495484 39533798410 40826293894		47145912118 7711517247248 7717836865472	1266659921 1044191752 41778715528	
	CATEGORIA IV - ACQUISTO DI BENI E SERVIZI								
	SPESE COMUNI								

1995		MINISTERO DELLA DIFESA		S P E S A		CONSUNTIVO PER CAPITOLI					
C A P I T O L O		RS RESIDUI 1 GEN (A)		SOMME PAGATE		SOMME RIMASTE DA PAGARE		TOTALE		ECONOMIE O MAGGIORI SPESE	
N U M E R O		CP PREVIS. CORP. (F)		(B)		(C)		D=B+C		E = A - D	
		CS AUTORIZ. CASSA (H)		(G)		(H)		I=G+H		L = F - I	
		T		(N)		RESIDUI 31 DIC P=C+H		(N)		O = M - N	
										O = N - M	
1500		RS	1410019415	1281707530		127885030		1409592560		426855	
		CP	5966998000	57295007950		2374964050		59669972000		8000	
		CS	60720385000	58576715480		2502849080		58576715480		2143669520	
		T									
SPESE PER ISTITUTI, CENTRI ACCADEMICI, SCUOLE, CENTRI ADDESTRAMENTO RECLUTE. ATTREZZATURE DIDATTICHE. INDENNITA' DI INSEGNAMENTO ED ALTRI COMPENSI. CONTRIBUTI SCOLASTICI. GITE, CROCIERE E CAMPAGNE DEGLI ALLIEVI. SPESE PER CAMPI, MANOVRE, ESERCITAZIONI COLLETTIVE E DI CAMPAGNA PER LE NAVI. SPESE RELATIVE A RAPPORTI UFFICIALI CON SOGGETTI ESTERNI ALL'AMMINISTRAZIONE DELLA DIFESA											
1503		RS	19276000	19276000		19276000		19276000		38372000	
		CP	16328342000	14758764550		1531205450		1628970000			
		CS	16335342000	14778040550		1531205450		14778040550		1557801450	
		T									
EDUCAZIONE FISICA E SPORTIVA NEL QUADRO DELLE ATTIVITA' SVOLTE DALLE FF.AA. SISTEMAZIONE E DOTAZIONE DI CAMPI SPORTIVI E PALESTRE. SPESE PER ORGANIZZAZIONE, PARTECIPAZIONE E SVOLGIMENTO DI CONCORSI, GARE, MANIFESTAZIONI E CERIMONIE (NAZIONALI E INTERNAZIONALI) IN ITALIA E ALL'ESTERO. SPESE PER IL FUNZIONAMENTO DEI REPARTI SPECIALI ATLETI, CENTRI SPORTIVI DI F.A. E INTERFORZE. SPESE PER GLI ALLENATORI CIVILI. SPESE PER IL FUNZIONAMENTO DI CENTRI GIOVANILI, IVI COMPRESI QUELLE DI REFEZIONE, INSEGNAMENTO E SITEMAZIONE LOGISTICA											
1504		RS	6116175156	5180889460		935258610		6116148070		27086	
		CP	19636567000	14079171890		5814630390		1939802280		242764720	
		CS	25752742000	19260061350		6249889000		19260061350		6492680650	
		T									
SPESE PER LA LEVA, ARRUOLAMENTO, RECLUTAMENTO, MOBILITAZIONE E PER LA SELEZIONE ATTITUDINALE -											

1995	MINISTERO DELLA DIFESA	S P E S A	CONSUNTIVO PER CAPITOLI
------	------------------------	-----------	-------------------------

NUMERO	CAPITULO	SOMME PAGATE			SOMME RIMASTE DA PAGARE			TOTALE	ECONOMIE O MAGGIORI SPESE
		RS RESIDUI I GEN (A)	(B)	(G)	(N)	(C)	(H)		
	D E M O N I A Z I O N E	CP PREVIS. COMP. (F)						D=B+C	E=A-D
		CS AUTORIZ. CASSA (N)						I=G+H	L=F-I
		T						(N)	O=M-N
									O=N-M
1506	SPESE PER LA STAMPA E L'AFFISSIONE DI MANIFESTI - SPESE PER ONORARI AI MEDICI CIVILI CHIAMATI QUALI PERITI AVANTI AI CONSIGLI DI LEVA	RS 16256105 CP 2830000000 CS 2846000000 T	12398115 1959267195 1971665310		3857990		16256105 1959267195 1971665310		870732805 874334690
	SPESE PER LE ELEZIONI DEI RAPPRESENTANTI DEL PERSONALE MILITARE IN SENO AGLI ORGANISMI DI RAPPRESENTANZA E PER IL FUNZIONAMENTO DEGLI STESSI ORGANISMI. (SPESE OBBLIGATORIE)	RS 7561726676 CP 98464889000 CS 105454469000 T	6494271105 8802211585 94586482690		1067001630 922079890 10287801520		756172735 97313011475 94586482690		453941 1151877525 1106786310
	TOTALE DELLA CATEGORIA IV	RS 55974298715 CP 7811026328000 CS 7865270050000 T	52347687739 7760075660423 7812423348162		2359497114 48754598300 51114095414		54707184053 7808830258723 7812423348162		126711362 2196069277 52846701838
	TOTALE DELLA RUBRICA 02								
	RUBRICA 3 - PERSONALE CIVILE								
	CATEGORIA II - PERSONALE IN ATTIVITA' DI SERVIZIO	RS 228500000 CP 6768000000 CS 6996500000 T	228500000 6768000000 6996500000				228500000 6768000000 6996500000		
1589	STIPENDI, RETRIBUZIONI ED ALTRI ASSEGNI FISSI AL PERSONALE DELLA MAGISTRATURA MILITARE AL NETTO DELLE RITENUTE PREVIDENZIALI, ASSISTENZIALI ED ERARIALI (SPESE OBBLIGATORIE)								

RS-11-VC-SUF 0 1587 550-000 1-89-1131

1 9 9 5      M I N I S T E R O   D E L L A   D I F E S A      S P E S A      C O N S U M T I V O   P E R   C A P I T O L I

N U M E R O	C A P I T O L O	RS RESIDUI 1 GEN (A)	S O M M E   P A G A T E			S O M M E   R I M A S T E   D A   P A G A R E	T O T A L E	E C O N O M I E   O   M A G G I O R I   S P E S E
			CP PREVIS. COMP. (B)	CS AUTORIZ. CASSA (G)	RESIDUI 31 DIC (N)			
1590	CONTRIBUTI PREVIDENZIALI ED ASSISTENZIALI SUGLI STIPENDI, RETRIBUZIONI ED ALTRI ASSEGNI FISSI AI MAGISTRATI, COMPRESI QUELLI A CARICO DEI MAGISTRATI STESSI (SPESE OBBLIGATORIE) * DEST. 1589	RS 3005000000 CP 1699000000 CS 1999500000	3005000000 1699000000 1999500000				3005000000 1699000000 1999500000	
1591	RITENUTE ERARIALI SUGLI STIPENDI, RETRIBUZIONI ED ALTRI ASSEGNI FISSI AI MAGISTRATI, IVI COMPRESI QUELLE RELATIVE AL CONGUAGLIO FISCALE (SPESE OBBLIGATORIE) * DEST. 1589	RS 2030000000 CP 2926000000 CS 2946300000	2030000000 2926000000 2946300000				2030000000 2926000000 2946300000	
1592	STIPENDI, RETRIBUZIONI ED ALTRI ASSEGNI FISSI AL PERSONALE INSEGNANTE DI RUOLO E NON DI RUOLO, AL NETTO DELLE RITENUTE PREVIDENZIALI, ASSISTENZIALI ED ERARIALI (SPESE OBBLIGATORIE) * LA SOMMA DELLA COLONNA E' PERENTA AGLI EFFETTI AMMIN.	RS 885204863 CP 4018000000 CS 4903000000	885204863 3988854059 4291269634				885204863 3988854059 4291269634	317699735 611730366
1593	CONTRIBUTI PREVIDENZIALI ED ASSISTENZIALI SUGLI STIPENDI, RETRIBUZIONE ED ALTRI ASSEGNI FISSI AL PERSONALE INSEGNANTE, COMPRESI QUELLI A CARICO DEL PERSONALE STESSO (SPESE OBBLIGATORIE) * DEST. 1592 PER L'ECCEDENZA DI CUI ALLA COLONNA E VERRA' PROPOSTA SANATORIA LEGISLATIVA	RS 3003000000 CP 1429000000 CS 1728858000	342117554 955018144 1297135698				342117554 1024658000 1297135698	741817554 40462000 43172302



1 9 9 5		MINISTERO DELLA DIFESA		S P E S A		CONSUNTIVO PER CAPITOLI			
C A P I T O L O		S O M M E P A G A T E		S O M M E R I M A S T E D A P A G A R E		T O T A L E		E C O N O M I E O M A G G I O R I S P E S E	
D E N O M I N A Z I O N E		R S R E S I D U I I G E N (A)		(B)		(C)		D = B + C	
		C P P R E V I S . C O M P. (F)		(G)		(H)		I = G + H	
		C S A U T O R I Z . C A S S A (M)		(N)				(N)	
N U M E R O						R E S I D U I 3 1 D I C P = C + H			
1594	RITENUTE ERARIALI SUGLI STIPENDI, RETRIBUZIONI ED ALTRI ASSEGNI FISSI AL PERSONALE INSEGNANTE, IVI COMPRESSE QUELLE RELATIVE AL CONGUAGLIO FISCALE (SPESE OBBLIGATORIE) * DEST. 1592	RS 282402500 CP 155400000 CS 1836400000	1800000 1437839000 1438639000	27078000 116461000 387439000		27078000 116461000 387439000		27078000 116461000 1438639000	10324500 2864000 397761000
1595	LA SOMMA DELLA COLONNA E E' PERENTA AGLI EFFETTI AMMIN.	RS 419100850 CP 1095996974000 CS 1096416074000	417856155 1093543219685 1093760475840	875855 2650890815 2651765870		875855 2650890815 2651765870		418131710 1095994110000 1093760475840	968440 2864000 2655598160
1596	CONTRIBUTI PREVIDENZIALI ED ASSISTENZIALI SUGLI STIPENDI, RETRIBUZIONI ED ALTRI ASSEGNI FISSI AL PERSONALE CIVILE, COMPRESI QUELLI A CARICO DEL PERSONALE STESSO (SPESE OBBLIGATORIE) * DEST. 1595	RS 322861513000 CP 322861513000	319542954447 319542954447	2938184542 2938184542		2938184542 2938184542		322481138989 319542954447	380374011 3318558553
1597	RITENUTE ERARIALI SUGLI STIPENDI, RETRIBUZIONI ED ALTRI ASSEGNI FISSI AL PERSONALE CIVILE, IVI COMPRESSE QUELLE RELATIVE AL CONGUAGLIO FISCALE (SPESE OBBLIGATORIE) * DEST. 1595	RS 1003711214 CP 194378593000 CS 195362293000	1003711214 188328939908 189328651122	2220655 2220655		2220655 2220655		1003711214 188327160563 189328651122	6051432437 6053641878

1995	MINISTERO DELLA DIFESA	S P E S A	CONSUNTIVO PER CAPITOLI
------	------------------------	-----------	-------------------------

M U M E R O	C A P I T O L O	RS RESIDUI I GEN (A)	S O M M E P A G A T E			S O M M E R I M A S T E D A P A G A R E	T O T A L E	E C O N O M I E O M A G G I O R I S P E S E				
			CP PREVIS. COMP. (B)	CS AUTORIZ. CASSA (G)	(N)			(C)	(H)	(N)	E = A - D	E = D - A
1598	ONERI PREVIDENZIALI ED ASSISTENZIALI PER IL PERSONALE ISCRITTO A REGIMI DI PREVIDENZA O DI ASSISTENZA DIVERSI DA QUELLI STATALI, COMPRESI QUELLI A CARICO DEL PERSONALE (SPESE OBBLIGATORIE) * LA SOMMA DELLA COLONNA E E' PERENTA AGLI EFFETTI AMMIN.	RS 22013000 CP 100500000 CS 122015000 T	100543750 100543750				100543750 100543750					22013000 156250 21669250
1602	COMPENSI PER LAVORO STRAORDINARIO AL PERSONALE CIVILE * LA SOMMA DELLA COLONNA E E' PERENTA AGLI EFFETTI AMMIN.	RS 3610567571 CP 19886918000 CS 23582547000 T	1332338767 16605545132 17937883899			145851811 3281341062 4739859873	2790857578 19886886194 17937883899					819709993 31806 5444663101
1603	INDENNITA' E RIMBORSO SPESE DI TRASPORTO PER MISSIONI NEL TERRITORIO NAZIONALE DEL PERSONALE CIVILE * LA SOMMA DELLA COLONNA E E' PERENTA AGLI EFFETTI AMMIN.	RS 1928128315 CP 16844424000 CS 18742001000 T	1896597810 1550622040 17447219350			14402690 1285747480 1300150170	1911000000 16836869220 17447219350					17128315 8054480 1294781650
1604	INDENNITA' E RIMBORSO SPESE DI TRASPORTO PER MISSIONI ALL'ESTERO DEL PERSONALE CIVILE	RS 1551130000 CP 1551130000 CS T	1440920000 1440920000			109400000 109400000	1550320000 1440920000					810000 110210000
1605	INDENNITA' E RIMBORSO SPESE DI TRASPORTO PER I PERSONALE TRASFERIMENTI DEL PERSONALE CIVILE * LA SOMMA DELLA COLONNA E E' PERENTA AGLI EFFETTI AMMIN.	RS 10185961 CP 544000000 CS 554000000 T	5939160 533312534 539251694			3014272 5459714 8473986	8953432 538772248 539251694					1432529 5827752 14748306

1995	MINISTERO DELLA DIFESA	S P E S A	CONSUNTIVO PER CAPITOLI
------	------------------------	-----------	-------------------------

N U M E R O	C A P I T O L O	RS RESIDUI I GEN (A)	S O M M E P A G A T E			S O M M E R I M A S T E D A P A G A R E	T O T A L E	E C O N O M I E O M A G G I O R I S P E S E				
			CP PREVIS. COMP. (B)	CS AUTORIZ. CASSA (C)	RESIDUI 31 DIC P=C+H (D)				(E)	(F)	(G)	(H)
D E N O M I N A Z I O N E		(A)	(B)	(C)	(D)	(E)	(F)	(G)	(H)	(I)	(L)	(M)
1606	INDENNITA' DI LICENZIAMENTO E SIMILARI AL PERSONALE NON DI RUOLO - COSTITUZIONE POSIZIONE ASSICURATIVA I.N.P.S. * (SPESE OBBLIGATORIE) LA SOMMA DELLA COLONNA E E' PERENTA AGLI EFFETTI AMMIN.	27473061 121570000 148840000	23505976 14977667 38483643	1139190 12267413 13406603	24645166 27245080 38483643		2827895 94124920 11056657					
1615	INDENNITA' DI RISCHIO, ANCHE AGLI OPERATORI SUBACQUEI. SPECIALI INDENNITA' AL PERSONALE ADDETTO ALLA BONIFICA DA ORDIGNI ESPLOSIVI. INDENNITA' DI MANSIONE AI CENTRALINISTI NON VEDENTI * (SPESE OBBLIGATORIE) LA SOMMA DELLA COLONNA E E' PERENTA AGLI EFFETTI AMMIN.	399416417 589550000 609491600	69325950 5513019339 558254589	56954122 182479842 239433964	12628072 569549381 558254589		273136345 619 512570511					
1616	COMPENSI INCENTIVANTI LA PRODUTTIVITA' E ASSEGNO TEMPORALE MENSILE (SPESE OBBLIGATORIE) * LA SOMMA DELLA COLONNA E E' PERENTA AGLI EFFETTI AMMIN.	656759242 650000000 1306759000	196982541 434058630 631041171	359691577 215940690 575632267	556674118 649999320 631041171		100085124 680 675717829					
1618	FONDO DI INCENTIVAZIONE DI CUI ALL'ARTICOLO 14 DEL DECRETO DEL PRESIDENTE DELLA REPUBBLICA 1 FEBBRAIO 1986, N. 13 * (SPESE OBBLIGATORIE) LA SOMMA DELLA COLONNA E E' PERENTA AGLI EFFETTI AMMIN.	5939476024 47751568000 53690568000	1407268256 42688626816 44095892072	3631085443 5062889711 8893975154	5236350699 47751516527 44095892072		701125325 51473 9594475928					

RS-11-VC-SUF 0 (SIST. FORMAZ. 550 000 1/89 (1/1)



1 9 9 5	MINISTERO DELLA DIFESA	S P E S A	CONSUNTIVO PER CAPITOLI
---------	------------------------	-----------	-------------------------

N U M E R O	C A P I T O L O	RS RESIDUI I GEN (A)	S O M M E P A G A T E			S O M M E R I M A S T E D A P A G A R E	T O T A L E	E C O N O M I E O M A G G I O R I S P E S E	
			CP PREVVIS. COMP. (F)	(B)	(C)				(H)
D E N O M I N A Z I O N E		CS AUTORIZ. CASSA (M)	(G)	(N)	(I)	(N)	(N)		
		T				RESIDUI 31 DIC P=C+H			
1672	SPESE PER ACCERTAMENTI SANITARI (SPESE OBBLIGATORIE)	RS 1000000 CP 1000000 CS T						1000000 1000000	
1673	SPESE PER CURE, RICOVERI E PROTESI (SPESE OBBLIGATORIE) * LA SOMMA DELLA COLONNA E E' PERENTA AGLI EFFETTI AMMIN.	RS 30513070 CP 434896000 CS 465109000 T	27483670 138194650 165678320		1166400 62900477 64066877		28650070 201095127 165678320	1663000 233800873 299430480	
1674	SPESE PER L'ATTUAZIONE DI CORSI DI PREPARAZIONE, FORMAZIONE, AGGIORNAMENTO, PERFEZIONAMENTO DEL PERSONALE CIVILE. SPESE PER LIBRI, PUBBLICAZIONI, MATERIALI, ATTREZZATURE E RELATIVA MANUTENZIONE OCCORRENTI PER L'ORGANIZZAZIONE E LO SVOLGIMENTO DEI SUDETTI CORSI. SPESE PER LA PARTECIPAZIONE A CORSI TENUTI DA DITTE, ENTI ISTITUTI E AMMINISTRAZIONI VARIE INTERESSANTI IL PERSONALE DELLA DIFESA. SPESE PER IL FUNZIONAMENTO DELLA SCUOLA DI AGGIORNAMENTO E PERFEZIONAMENTO PER GLI IMPIEGATI CIVILI DELLE FORZE ARMATE. COMPENSI ED INDENNITA' DI INSEGNAMENTO. SPESE PER LE ATTIVITA' DI FORMAZIONE E DI PERFEZIONAMENTO PROFESSIONALE DEL PERSONALE DELLA MAGISTRATURA MILITARE. * DELLA SOMMA DELLA COLONNA E SONO PERENTE AGLI EFFETTI AMMINISTRATIVI L. 125699925	RS 786210745 CP 1264050000 CS 2048529000 T	516512030 366262690 882774720		124804830 545565710 669870540		640816860 911828400 882774720	147393885 352221400 1165754280	

RS-11-VC-SUF 0.15111. Prontezza 500000. 1/99. (1171)

1995	MINISTERO DELLA DIFESA	S P E S A	CONSUNTIVO PER CAPITOLI
------	------------------------	-----------	-------------------------

NUMERO	CAPITULO	RS RESIDUI I GEN (A)	SOMME PAGATE			SOMME RIMASTE DA PAGARE	TOTALE	ECONOMIE O MAGGIORI SPESE	
			CP PREVIS. COMP. (F)	(B)	(G)			(N)	(C)
DENOMINAZIONE		CS AUTORIZ. CASSA (M)	(N)	(N)	(N)	(N)	(N)	L = F - I	L = I - F
		T			RESIDUI 31 DIC P=C+H			O = M - N	O = N - M
1675	SPESE PER LE SCUOLE ALLIEVI OPERAI - SPESE PER CONCORSI E CORSI DI PREPARAZIONE, FORMAZIONE, AGGIORNAMENTO E PERFEZIONAMENTO DEL PERSONALE OPERAIO. SPESE PER PUBBLICAZIONI. SPESE PER ATTREZZATURE E MATERIALI OCCORRENTI PER I CONCORSI E CORSI SUDETTI. COMPENSI E INDENNITA' D'INSEGNAMENTO. SPESE PER LA PARTECIPAZIONE DEL PERSONALE OPERAIO A CORSI TENUTI DA DITTE, ENTI, ISTITUTI E AMMINISTRAZIONI VARIE	RS 3229760000 CP 3229760000 CS	1707725000 1707725000		1430000000 1430000000	3137725000 1707725000	92035000 1522035000		
	TOTALE DELLA CATEGORIA IV	RS 906023815 CP 6953706000 CS 5855898000 T	6148707000 2229192340 2844063040		142096230 2045456187 2187552417	756966930 427464827 2844063040	149056885 679057473 3011834960		
	CATEGORIA V - TRASFERIMENTI								
1701	EQUO INDENNIZZO AL PERSONALE CIVILE PER LA PERDITA DELL'INTEGRITA' FISICA SUBITA PER INFERMITA' CONTRATTA PER CAUSA DI SERVIZIO (SPESE OBBLIGATORIE) LA SOMMA DELLA COLONNA E E' PERENTA AGLI EFFETTI AMMIN.	RS 256345525 CP 1700000000 CS 1956000000 T	1942226730 1650525940 1844752670		40866525 49435750 89522275	234813255 1699961690 1844752670	22032270 38810 11147330		
	TOTALE DELLA CATEGORIA V	RS 256345525 CP 1700000000 CS 1956000000 T	1942226730 1650525940 1844752670		40866525 49435750 89522275	234813255 1699961690 1844752670	22032270 38810 11147330		

1 9 9 5      MINISTERO DELLA DIFESA      S P E S A      CONSUNTIVO PER CAPITOLI

N U M E R O	L A P I T O L O	SOMME PAGATE		SOMME RIMASTE DA PAGARE		TOTALE	ECONOMIE O MAGGIORI SPESE
		RS RESIDUI I GEN (A)	(B)	(C)	(D=B+C)		
	D E N O M I N A Z I O N E	CP PREVIS. COMP. (F)	(G)	(H)	I=G+H		L = F - I
		CS AUTORIZ. CASSA (M)	(N)		(N)		L = I - F
				RESIDUI 31 DIC P=C+H			O = M - N
							O = N - M
	TOTALE DELLA RUBRICA 03	RS 29671860711	13092512739		746787769	20560390488	911147023
		CP 1795516480000	176632971383		21255003121	1787887974504	7628505496
		CS 1819036394000	1779725484122		28722880870	1779725484122	39310909878
	RUBRICA 4 - COSTRUZIONI ARMI, ARMAMENTI E MUNIZIONAMENTO						
	CATEGORIA IV - ACQUISTO DI BENI E SERVIZI						
	ARMI E ARMAMENTI TERRESTRI						
1802	SPESE PER LA MANUTENZIONE, RIPARAZIONE, TRASFORMAZIONE, CONSERVAZIONE E PER IL MANTENIMENTO DELLA LORO CONSISTENZA DI: ARMI, MUNIZIONI, MATERIALE DI ARMAMENTO TERRESTRE; MATERIALE PER LA DIFESA NUCLEARE; BATTERIOLOGICA E CHIMICA; BARDATURE, SELLERIE, DOTAZIONI INDIVIDUALI E DI REPARTO PER CANI, ELMETTI; MATERIALI MOBILI E PER INSTALLAZIONI Fisse DELLE TRASMISSIONI FORMANTI PARTE INTEGRANTE ED INSCINDIBILE DEI COMPLESSI DI ARMA TERRESTRI; MACCHINARI ED ATTREZZATURE TECNICO-SCIENTIFICHE; ATTREZZATURE ED UTENSILERIE PER I REPARTI DI LAVORAZIONE; MATERIALE PER I SERVIZI FOTOGRAFICI, CINEMATOGRAFICI, CINEFOTOGRAFICI E RADIOTELEVISIVI; PARTI DI RICAMBIO, ACCESSORI E	RS 131461084252	76263762180		51601476291	125865238471	5595845781
		CP 201848584000	100966633855		100275069828	201241703683	406880317
		CS 209319416000	175230896035		151876546119	175230896035	34089019865

RS - RESIDUI CP - COMPETENZA CS - CASSA T - TITOLI

1995	MINISTERO DELLA DIFESA	S P E S A	CONSUNTIVO PER CAPITOLI
------	------------------------	-----------	-------------------------

N U M E R O	C A P I T O L O	SOMME PAGATE		SOMME RIMASTE DA PAGARE	TOTALE	ECONOMIE O MAGGIORI SPESE
		RS RESIDUI I GEN (A)	(B)			
	D E N O M I N A Z I O N E	CP PREVIS. COMP. (F)	(G)	(H)	I=G+H	L = F - I
		CS AUTORIZ. CASSA (M)	(N)	RESIDUI 31 DIC P=C+H	(N)	O = M - N D = N - M
	MATERIALI DI CONSUMO. SPESE PER I SERVIZI GENERALI D'ISTITUTO; PER LO SFALCIO DI ERBE PRESSO I DEPOSITI MUNIZIONI, MINE ED ESPLOSIVI E CARBURANTI, PER LA BONIFICA DA ORDIGNI ESPLOSIVI, E MATERIALI PER LA DIFESA NUCLEARE, BIOLOGICA E CHIMICA; DI MASCALCIA. ASSICURAZIONE CONTRO I RISCHI DERIVANTI DAGLI INFORTUNI NEGLI STABILIMENTI DI LAVORO. SPESE DI TRASPORTO ED IMMAGAZZINAMENTO DEI MATERIALI. SPESE PER LA CODIFICAZIONE DEI MATERIALI E PER L'APPROVVIGIONAMENTO E L'AGGIORNAMENTO DI PUBBLICAZIONI SCIENTIFICHE, TECNICHE E LOGISTICHE. DELLA SOMMA DELLA COLONNA E SONO PERENTE AGLI EFFETTI AMMINISTRATIVI L. 5266612342					
	COSTRUZIONI, ARMI E ARMAMENTI NAVALI					
1832	SPESE PER L'ESERCIZIO, LA MANUTENZIONE, LA TRASFORMAZIONE, LA RIPARAZIONE DI MEZZI E MATERIALI E CONNESSE SCORTE, DOTAZIONI E PARTI DI RICAMBIO, RELATIVE AI SETTORI SOTTOINDICATI INTERESSANTI LA COMPONENTE NAVALE DELLE FORZE ARMATE: COSTRUZIONI NAVALI (UNITA' NAVALI, GALLEGGIANTI, BACINI GALLEGGIANTI, IMBARCAZIONI E RADIOBERSAGLI.	RS 379884707359 CP 284894654000 CS 303778747000	174490953550 71412262510 245903216060	174730389697 -207880856282 582211245979	349221343247 279293118792 245903216060	30663864112 560185208 57875830940



1995	MINISTERO DELLA DIFESA	S P E S A	CONSUNTIVO PER CAPITOLI
------	------------------------	-----------	-------------------------

N U M E R O	C A P I T O L O	RS RESIDUI I GEN (A)	S O M M E P A G A T E		S O M M E R I M A S T E D A P A G A R E (C)	T O T A L E	E C O N O M I E O M A G G I O R I S P E S E
			CP PREVVIS. COMP. (F)	(B)			
		CS AUTORIZ. CASSA (M)	(N)	(H)	(N)		L = F - I
					RESIDUI 31 DIC P=C+H		O = M - N
							D = N - M
	RELATIVI SISTEMI, IMPIANTI, APPARECCHIATURE, EQUIPAGGIAMENTI, ATTREZZATURE, ARMI, ARMAMENTI E MUNIZIONI. MEZZI E AUTOMEZZI SPECIALI E MOVIMENTAZIONE MATERIALI, ARMI E AEROMOBILI); COSTRUZIONI AERONAUTICHE (AEROMOBILI, RADIOBERSAGLI. RELATIVI SISTEMI, IMPIANTI APPARECCHIATURE, EQUIPAGGIAMENTI, ATTREZZATURE, ARMI, ARMAMENTI E MUNIZIONI); SISTEMAZIONI DI ARMAMENTO SULLE NAVI MERCANTILI - SPESE DI ACQUISTO DEGLI ANZIDETTI MEZZI E MATERIALI AI FINI DEL MANTENIMENTO DELLA LORO CONSISTENZA - INDENNITA' E COMPENSI PER ASSISTENZA O SALVATAGGIO - SPESE DI TRASPORTO ED IMMAGAZZINAMENTO DEI MATERIALI; RELATIVA CODIFICAZIONE - SPESE PER LA BONIFICA E LA PREVENZIONE DELL'INQUINAMENTO DEL MARE - SPESE PER LE ESIGENZE DI MOVIMENTO DI GALLEGGIANTI, BETTOLINE, NAVIGLIO MINORE ED UNITA' IN DISARMO - SPESE PER L'APPROVVIGIONAMENTO E L'AGGIORNAMENTO DI PUBBLICAZIONI SCIENTIFICHE, TECNICHE E LOGISTICHE DELLA SOMMA DELLA COLONNA E SONO PERENTE AGLI EFFETTI AMMINISTRATIVI						
	L. 25380406716						

1 9 9 5		MINISTERO DELLA DIFESA		S P E S A		CONSUNTIVO PER CAPITOLI			
C A P I T O L O		S O M M E P A G A T E		S O M M E R I M A S T E		T O T A L E		E C O N O M I E O M A G G I O R I S P E S E	
N U M E R O		R S R E S T I D U I 1 G E N (A)		(B)		(C)		E = A - D	
D E N O M I N A Z I O N E		C P P R E V I S . C O M P. (F)		(G)		(H)		E = D - A	
		C S A U T O R I Z . C A S S A (M)		(N)		RESIDUI 31 DIC		L = F - I	
		P = C + H						O = M - N	
								D = N - M	
1834	SPESE PER L'ESERCIZIO, LA MANUTENZIONE, LA TRASFORMAZIONE, LA RIPARAZIONE DI SISTEMI, IMPIANTI, APPARECCHIATURE, EQUIPAGGIAMENTI, ATTREZZATURE E MEZZI DI LAVORO - IVI COMPRESSE LE APPARECCHIATURE ED I MATERIALI PER TELECOMUNICAZIONI, ELETTRONICA, MECCANOGRAFIA, FOTOCINEMATOGRAFIA AUDIOVISIONE E FOTOPRODUZIONE, I MEZZI E GLI AUTOMEZZI SPECIALI E LE ATTREZZATURE PER MOVIMENTAZIONE DI MATERIALI ED AEROMOBILI - DEGLI ARSENALI, STABILIMENTI MILITARI MARITTIMI, BASI, OFFICINE, DIFESE MARITTIME ED AEREE, E DI TUTTI GLI ORGANISMI E REPARTI SPECIALI DELLA MARINA MILITARE - SPESE DI ACQUISTO DEGLI ANZIDETTI MEZZI E MATERIALI AI FINI DEL MANTENIMENTO DELLA LORO CONSISTENZA - REINTEGRO DI DOTAZIONI E PARTI DI RICAMBIO; MATERIALI DI CONSUMO - SPESE PER ANTINFORTUNISTICA E ASSICURAZIONE CONTRO RISCHI DERIVANTI DA INFORTUNI OCCORSI NEI SUDETTI ARSENALI, STABILIMENTI, BASI, OFFICINE, DIFESE MARITTIME ED AEREE, ORGANISMI E REPARTI SPECIALI - SPESE DI TRASPORTO E DI IMMAGAZZINAMENTO DI MATERIALI; RELATIVA CODIFICAZIONE - SPESE PER PUBBLICAZIONI TECNICHE E MATERIALI DIDATTICI	50269202229 51186157000 72185234000	29261501855 12931130774 42192852129	17891575564 29911778455 47803854019	47153076919 42842909229 42192852129	3116125810 8343247771 29992601871			

1 9 9 5 MINISTERO DELLA DIFESA S P E S A CONSUNTIVO PER CAPITOLI

N U M E R O	D E N O M I N A Z I O N E	C A P I T O L O			S O M M E P A G A T E			S O M M E R I M A S T E D A P A G A R E			T O T A L E			E C O N O M I E O M A G G I O R I S P E S E									
		RS	CP	CS	RESIDUI I GEN (A)	PREVIS. COMP. (F)	AUTORIZ. CASSA (M)	(B)	(G)	(N)	(C)	(H)	(N)	D=B+C	I=G+H	(N)	E = A - D	E = D - A	L = F - I	L = I - F	O = M - N	O = N - M	
* 1837	DELLA SOMMA DELLA COLONNA E SONO PERENTE AGLI EFFETTI AMMINISTRATIVI L. 2839452745	RS	CP	CS	16232110284	13446040000	22485040000	8547709025	2958785090	11506494115	653732620	5465528923	12002921843	15085101445	842414013	11506494115	1147008839	5021725987	1078545085				
	SPESA PER L'ESERCIZIO, LA MANUTENZIONE, LA TRASFORMAZIONE, LA RIPARAZIONE DEGLI IMPIANTI ELETTRICI DEGLI STABILIMENTI MILITARI MARITIMI E DEGLI ALTRI ORGANISMI DI TERRA E REPARTI SPECIALI DELLA MARINA - SPESE DI ACQUISTO DEGLI ANZIDETTI MEZZI E MATERIALI AI FINI DEL MANTENIMENTO DELLA LORO CONSISTENZA E POTENZIALITA' - REINTEGRO DI DOTAZIONI E PARTI DI RICAMBIO; MATERIALI DI CONSUMO	RS	CP	CS	1995811515	2118920000	3054920000	1182898635	520674500	1703573135	812781125	735873005	1548654130	1995679760	1256547505	1703573135	131755	862872495	1351346865				
* 1838	DELLA SOMMA DELLA COLONNA E SONO PERENTE AGLI EFFETTI AMMINISTRATIVI L. 950299375	RS	CP	CS																			
	SPESA PER L'ESERCIZIO, LA MANUTENZIONE, LA TRASFORMAZIONE, LA RIPARAZIONE DI ARMI, ARMAMENTI, MUNIZIONAMENTO, MATERIALI DA GUERRA E DI DIFESA N.B.C. E RELATIVI ACCESSORI PER DIFESA MARITIME ED AEREE PER I REPARTI SPECIALI E PER TUTTI GLI ALTRI ORGANISMI DI TERRA DELLA MARINA MILITARE - MEZZI PER LA MOVIMENTAZIONE DELLE ARMI E DELLE MUNIZIONI - SPESE PER IL FUNZIONAMENTO E LA MANUTENZIONE DELLE DIFESE	RS	CP	CS																			

1 9 9 5		MINISTERO DELLA DIFESA		S P E S A		CONSUNTIVO PER CAPITOLI			
C A P I T O L O		S O M M E P A G A T E		S O M M E R I M A S T E D A P A G A R E		T O T A L E		E C O N O M I E O M A G G I O R I S P E S E	
N U M E R O	D E N O M I N A Z I O N E	RS RESTIDUI 1 GEN (A)	(B)	(C)	D=B+C	E = A - D	(N)	E = D - A	
		CP PREVIS. COMP. (F)	(G)	(H)	I=G+H	L = F - I		L = I - F	
		CS AUTORIZ. CASSA (M)	(N)	RESIDUI 31 DIC P=C+H	(N)	O = M - N		O = N - M	
	MARITTIME ED AEREE E PER LA DIFESA DELLE INSTALLAZIONI - SPESE DI ACQUISTO DEGLI ANZIDETTI MEZZI E MATERIALI AI FINI DEL MANTENIMENTO DELLA LORO CONSISTENZA - REINTEGRO DI DOTAZIONI E PARTI DI RICAMBIO; MATERIALI DI CONSUMO								
	* DELLA SOMMA DELLA COLONNA E SONO PERENTE AGLI EFFETTI AMMINISTRATIVI L. 129755								
1841	MATERIALI DI CONSUMO, DI COPERTIA, DI MACCHINA E MATERIE GRASSE PER LE NAVI, PER GLI AEROMOBILI, PER LE STAZIONI FOTOLETTICHE, RADAR COSTIERE E RADIOTElegrafiche, PER LE DIFESE MARITIME E COSTIERE - CARTA SPECIALE PER LE TELESCRIVENTI E PER LE APPARECCHIATURE DI REGISTRAZIONE DATI INSTALLATE SIA A BORDO CHE A TERRA - MANUTENZIONE MACCHINE ED ATTREZZATURE PER I SERVIZI FOTOGRAFICI, CINEMATOGRAFICI E CINEFOTOGRAFICI - MATERIALI DI CONSUMO RELATIVO DELLA SOMMA DELLA COLONNA E SONO PERENTE AGLI EFFETTI AMMINISTRATIVI L. 377800920	RS 7497520910 CP 9650699000 CS 14743199000	569082635 5518941665 11209124300	142535445 2925482060 4355017505	7119718080 8444423725 11209124300	377802830 120627575 3534074700			
	* DELLA SOMMA DELLA COLONNA E SONO PERENTE AGLI EFFETTI AMMINISTRATIVI L. 377800920								
1843	SPESE PER L'ESERCIZIO, LA MANUTENZIONE, LA TRASFORMAZIONE, LA RIPARAZIONE DELLE APPARECCHIATURE PER IL	RS 477315655 CP 1568000000 CS 2045000000	244467855 668386000 912853855	22406615 299793650 322200265	26687470 968179650 912853855	210441185 59820350 1132146145			

1995	MINISTERO DELLA DIFESA	S P E S A	CONSUNTIVO PER CAPITOLI
------	------------------------	-----------	-------------------------

N U M E R O	C A P I T O L O	RS RESIDUI I GEN (A)	S O M M E P A G A T E			S O M M E R I M A S T E D A P A G A R E (C)	T O T A L E	E C O N O M I E O M A G G I O R I S P E S E	
			CP PREVIS. COMP. (F)	(B)	(G)			(N)	E = A - D
		CS AUTORIZ. CASSA (M)				(H)	I = G + H	L = F - I	L = I - F
		T				RESIDUI 31 DIC P=C+H	(N)	O = M - N	O = N - M
	D E N O M I N A Z I O N E								
	SERVIZIO DEI FARI, RADIOFARI E SEGNALAMENTI MARITTIMI, DEI MACCHINARI, DEGLI ATTREZZI ED UTENSILI PER LE OFFICINE TECNICHE DEL SERVIZIO - SPESE DI ACQUISTO DEGLI ANZIDETTI MEZZI E MATERIALI AI FINI DEL MANTENIMENTO DELLA LORO CONSISTENZA - REINTEGRO DOTAZIONI E PARTI DI RICAMBIO; MATERIALI DI CONSUMO								
	* DELLA SOMMA DELLA COLONNA E SONO PERENTE AGLI EFFETTI AMMINISTRATIVI L. 2191185								
1864	SPESE PER L'ISTITUTO IDROGRAFICO DELLA MARINA DELLA SOMMA DELLA COLONNA E SONO PERENTE AGLI EFFETTI AMMINISTRATIVI L. 17121000	RS 2235906780 CP 4587595000 CS 5891639000 T	1902355345 1533498150 3435853495		315708510 1988507215 2304215725		2218063855 3522005365 3435853495	178442925 1065589435 2455785605	
1872	SPESE PER LA MANUTENZIONE, RIPARAZIONE E TRASFORMAZIONE DI AEROMOBILI, MOTORI, APPARATI, STRUMENTI ED INSTALLAZIONI DI BORDO, APPARECCHIATURE CINEMATOGRAFICHE DI BORDO, EQUIPAGGIAMENTI SPECIALI DI VOLO DEL PERSONALE, EQUIPAGGIAMENTI PER LA SOPRAVVIVENZA ED IL SALVATAGGIO, MATERIALI DI AVIOLANCIO ED AVIOTRASPORTO, ATTREZZATURE ED	RS 1289599347512 CP 1149682819000 CS 1274982726000 T	806162660305 209621381965 1015784042270		624572457352 939925701578 13664498158930		1230735117657 11495547083543 1015784042270	58864229855 135735457 259198683730	

RS-TI-VC-SUP 0 (SIST. FINANZ. 50.000.1/89.117)

RS - RESIDUI, CP - COMPETENZA, CS - CASSA, T - TOTALE

1995	MINISTERO DELLA DIFESA	S P E S A	CONSUNTIVO PER CAPITOLI
------	------------------------	-----------	-------------------------

N U M E R O	C A P I T O L O	RS RESIDUI I GEN (A)	S O M M E P A G A T E			S O M M E R I M A S T E D A P A G A R E	T O T A L E	E C O N O M I E O M A G G I O R I S P E S E						
			(B)	(G)	(N)			E = A - D	E = D - A	L = F - I	L = I - F	O = M - N	O = N - M	
	D E N O M I N A Z I O N E	CP PREVIS. COMP. (F)	(B)	(G)	(N)	(H)	I=G+H							
		CS AUTORIZ. CASSA (M)					(N)							
						RESIDUI 31 DIC P=C+H								
	EQUIPAGGIAMENTI DI SUPPORTO AL SUOLO, RELATIVE PARTI DI RICAMBIO DI DOTAZIONE - SPESE DI ACQUISTO DI DETTI MEZZI E MATERIALI AI FINI DEL MANTENIMENTO DELLA LORO CONSISTENZA - ACQUISTO DELLE PARTI DI RICAMBIO - NOLEGGIO DI ATTREZZATURE, MACCHINARI E MATERIALI PER ESIGENZE AERONAUTICHE - SPESE PER LA CODIFICAZIONE DEI MATERIALI - SPESE ACCESSORIE - APPROVVIGIONAMENTO ED AGGIORNAMENTO PUBBLICAZIONI SCIENTIFICHE TECNICHE E LOGISTICHE													
	* DELLA SOMMA DELLA COLONNA E SONO PERENTE AGLI EFFETTI AMMINISTRATIVI L. 21512506030													
1874	SPESE PER LA MANUTENZIONE, RIPARAZIONE E TRASFORMAZIONE DI ARMI DI BORDO, DISPOSITIVI DI ARMAMENTO DI LANCIO E DI CADUTA, MATERIALE MISSILISTICO E RELATIVO EQUIPAGGIAMENTO AL SUOLO, MATERIALE PER ADDESTRAMENTO AL TIRO, MUNIZIONAMENTO DI CADUTA DI LANCIO ED AUTOPROPULSIONE, MATERIALI CHIMICI ESPLOSIVI E PIROTECNICI PER VELLIVOLI E SISTEMI D'ARMA, ATTREZZATURE ED EQUIPAGGIAMENTI DI SUPPORTO AL SUOLO DEI MATERIALI - PARTI DI RICAMBIO DI DOTAZIONE - SPESE DI ACQUISTO DI DETTI MATERIALI E MEZZI AI FINI DEL MANTENIMENTO DELLA LORO	RS 7555317015 CP 72230153000 CS 74671753000 T	42146434985 19019463160 61165898145			30741504030 5274245800 83483749830	72887939015 71761708960 61165898145	2663378000 468444040 13505854855						



1995		MINISTERO DELLA DIFESA		S P E S A		CONSUNTIVO PER CAPITOLI				
CAPITULO		SOMME PAGATE		SOMME RINASTE		TOTALE		ECONOMIE O MAGGIORI SPESE		
NUMERO	DENOMINAZIONE	RS RESTOI I GEN (A)	CP PREVIS. COMP. (F)	CS AUTORIZ. CASSA (M)	(B)	(C)	D=B+C	E=A-D	L=F-I	
					(G)	(H)	I=G+H	L=I-F	O=M-N	
					(N)	RESIDUI 31 DIC P=C+H	(N)	O=M-N	M	
	MATERIALI DI CONSUMO - SPESE PER IL RECUPERO VELIVOLI E L'ASSISTENZA DEI VELIVOLI SU AEROPORTI ESTERI - ASSICURAZIONE CONTRO I RISCHI DERIVANTI DAGLI INFORTUNI NEGLI STABILIMENTI DI LAVORO - SPESE PER LA CODIFICAZIONE DEI MATERIALI - SPESE ACCESSORIE. * DELLA SOMMA DELLA COLONNA E SONO PERENTE AGLI EFFETTI AMMINISTRATIVI L. 964038510	RS 1987563251497 CP 1856127670000 CS 2047330598000 T	1161018323015 466814712114 1627833035129		722922090010 1865495808976 2088417898986		1883940413025 1832510521090 1627833035129	103622838472 23817148910 419497562871		
	TOTALE DELLA CATEGORIA IV									
	TOTALE DELLA RUBRICA 04	RS 1987563251497 CP 1856127670000 CS 2047330598000 T	1161018323015 466814712114 1627833035129		722922090010 1865495808976 2088417898986		1883940413025 1832510521090 1627833035129	103622838472 23817148910 419497562871		
	RUBRICA 5 - ASSISTENZA AL VOLO, DIFESA AEREA E TELECOMUNICAZIONI									
	CATEGORIA IV - ACQUISTO DI BENI E SERVIZI									
2000	SPESE PER I SERVIZI ED IMPIANTI ELETTRONICI NON FACENTI PARTE INTEGRANTE DI SISTEMI OPERATIVI - ELETTROATTREZZATURE PER UFFICI - MATERIALI DI CONSUMO RELATIVI - SPESE PER	RS 26354701500 CP 6204986000 CS 70739629000 T	22495258450 48121057720 70616316170		3069198825 13922758619 16991957444		25864457275 62043816839 70616316170	790244425 1169861 123512830		





1 9 9 5		MINISTERO DELLA DIFESA		S P E S A		CONSUNTIVO PER CAPITOLI	
C A P I T O L O		SOMME PAGATE		SOMME RINASTE DA PAGARE		TOTALE	
D E N O M I N A Z I O N E		(A)	(B)	(C)	D=B+C	ECONOMIE O MAGGIORI SPESE	
		(F)	(G)	(H)	I=G+H	E = A - D	
		(M)	(N)	(N)	(N)	L = F - I	
						O = M - N	
						P = C + H	
						Q = N - M	
RS	RESIDUI I GEN						
CP	PREVIS. COMP.						
CS	AUTORIZ. CASSA						
T				RESIDUI 31 DIC			
				P=C+H			
2003	PER FOTORIPRODUZIONE DOCUMENTAZIONE METEOROLOGICA PER L'ASSISTENZA AL VOLO - SPESE PER LA CODIFICAZIONE DEI MATERIALI - SPESE PER I SERVIZI GENERALI D'ISTITUTO DELLA SOMMA DELLA COLONNA E SONO PERENTE AGLI EFFETTI AMMINISTRATIVI L. 7533669112	75838011462	42533952445	27367672974	69901625419		593686043
	REVISIONE, LA RIPARAZIONE, LA SOSTITUZIONE E L'AGGIORNAMENTO DEGLI IMPIANTI RELATIVI ALL'ASSISTENZA AL VOLO PER IL TRAFFICO AEREO CIVILE E DEI VELIVOLI DESTINATI AL CONTROLLO DI DETTA ASSISTENZA - SPESE PER IL SERVIZIO METEOROLOGICO - MANUTENZIONE DI OPERE DEANIALI COMUNQUE CONNESSE CON I SERVIZI DEL TRAFFICO AEREO CIVILE IVI COMPRESI GLI AEROPORTI APERTI AL TRAFFICO AEREO CIVILE, I TELEPOSTI E LE INFRASTRUTTURE DESTINATE, ANCHE IN MODO INDIRETTO, A CONCORRERE ALL'ESPLETAMENTO DI DETTI SERVIZI - APPROVVIGIONAMENTO APPARATI RADIO-ASSISTENZA AGLI AEROPORTI MINORI - RIMBORSI AGLI ENTI PUBBLICI E PRIVATI DELLE SPESE PER LA COSTRUZIONE DI LINEE TELEGRAFICHE - CANONI TELEFONICI E FITTI TELEFONICI E TELEGRAFICI - SPESE PER L'ACQUISTO DI PARTI DI RICAMBIO E MATERIALI DI CONSUMO - SPESE PER LA	49999523000	15646503045	22751844942	38598350987		660172013
		66066827000	58160458490	50119517916	58160458490		7886668510

1995	MINISTERO DELLA DIFESA	S P E S A	CONSUNTIVO PER CAPITOLI
------	------------------------	-----------	-------------------------

N U M E R O	C A P I T O L O	RS RESIDUI GEN (A)	S O M M E P A G A T E			S O M M E R I M A S T E D A P A G A R E	T O T A L E	E C O N O M I E O M A G G I O R I S P E S E	
			CP PREVIS. COMP. (B)	CS AUTORIZ. CASSA (C)	RESIDUI 31 DIC (D)				P=C+H
	D E N O M I N A Z I O N E	(F)	(G)	(H)	(N)				
	MANUTENZIONE, RIPARAZIONE E MANTENIMENTO DELLA CONSISTENZA DI AUTOVEICOLI E AUTOMEZZI SPECIALI - SPESE PER PUBBLICAZIONI, STUDI, STAMPA E CODIFICAZIONI MATERIALI - SPESE PER LE PULIZIE DEI LOCALI ADIBITI AI SERVIZI DI ASSISTENZA AL VOLO E DI CONTROLLO PER IL TRAFFICO AEREO CIVILE	(H)							
	* DELLA SOMMA DELLA COLONNA E SONO PERENTE AGLI EFFETTI AMMINISTRATIVI L. 5829484786								
	T O T A L E D E L L A C A T E G O R I A I V	RS 263659462412	180222752860	68784179128	249006931988	14652530424			
		CP 275967354000	137824840770	129767240353	267591581123	875772877			
		CS 374858913000	318047093630	198551419481	318047093630	56811819370			
	T								
	T O T A L E D E L L A R U B R I C A 05	RS 263659462412	180222752860	68784179128	249006931988	14652530424			
		CP 275967354000	137824840770	129767240353	267591581123	875772877			
		CS 374858913000	318047093630	198551419481	318047093630	56811819370			
	T								
	RUBRICA 6 - MOTORIZZAZIONE E COMBUSTIBILI								
	CATEGORIA IV - ACQUISTO DI BENI E SERVIZI								
2102	SPESE PER LA COSTRUZIONE, MANUTENZIONE, RIPARAZIONE E TRASFORMAZIONE; DI MEZZI DI TRASPORTO, DI TRAINO E DA COMBATTIMENTO RUOTATI E CINGOLATI, MEZZI SPECIALI ED ANFIBI, AUTOTELAI,	RS 346947173020	207898802230	128781598666	336880400896	10266772124			
		CP 405208072000	206536554180	197648768000	404185322180	1022749820			
		CS 543250418000	4144353556410	3264430366666	4144353556410	128815061590			
	T								

RS-11-VC-SIF 0 (151) Roma 550.000.185 (117)





1995	MINISTERO DELLA DIFESA	S P E S A	CONSUNTIVO PER CAPITOLI
------	------------------------	-----------	-------------------------

N U M E R O	C A P I T O L O	RS RESIDUI 1 GEN (A)	S O M M E P A G A T E			S O M M E R I M A S T E D A P A G A R E	T O T A L E	E C O N O M I E O M A G G I O R I S P E S E									
			CP PREVIS. COMP. (F)	(B)	(G)			(N)	(C)	(H)	D=B+C	I=G+H	E = A - D	E = D - A	L = F - I	L = I - F	O = M - N
	D E N O M I N A Z I O N E	(M)	(N)			RESIDUI 31 DIC P=C+H	(N)										
2106	COMBUSTIBILI LIQUIDI E GASSOSI E FORNITURA DI GAS METANO PER CUCINA, BAGNI E RISCALDAMENTO, PER LAVANDERIE ED IMPIANTI DI DISTRUZIONE RIFIUTI, NONCHE' REFETTORI E MEZZI CAMPALI - COMBUSTIBILI SOLIDI - SPESE PER LA CONDUZIONE DEGLI IMPIANTI - SOMMINISTRAZIONE DI CALORE	RS 1536940000 CP 177747183000 CS 180954608000	1536940000 161891878000 163428818000			15064663000 15064663000	1536940000 176956541000 163428818000		790642000 17525790000								
2107	ONERI FISCALI E DOGANALI RELATIVI AI CARBOLUBRIFICANTI ACQUISTATI PER LE ESIGENZE DELLA DIFESA E DA VERSARE IN CONTO ENTRATE DELLO STATO	RS 626133175 CP 100520000000 CS 100713871000	626133175 88130158555 88756291730			3829793930 3829793930	626133175 9195952485 88756291730		836007515 11957079270								
	T O T A L E D E L L A C A T E G O R I A I V	RS 633956701077 CP 926471260000 CS 1088743499000	633956701077 481364932225 876839532905			226425538898 434042555570 660468094468	621900139578 915407487795 876839532905		12056561499 11063772205 211903966095								
	T O T A L E D E L L A R U B R I C A 06	RS 633956701077 CP 926471260000 CS 1088743499000	633956701077 481364932225 876839532905			226425538898 434042555570 660468094468	621900139578 915407487795 876839532905		12056561499 11063772205 211903966095								
	R U B R I C A 7 - C O M M I S S A R I A T O																
	C A T E G O R I A I V - A C Q U I S T O D I B E N I E . S E R V I Z I																
2501	ACQUISTO ED APPROVVIGIONAMENTO DI VIVERI PER ESIGENZE DI VITA ED ADDESTRAMENTO DI ENTI, REPARTI, UNITA' E DEL CORPO DELLE INFERMIERE VOLONTARIE	RS 12572705089 CP 468715403000 CS 482130658000	114082699185 365919867555 480002566740			9078361870 101835289775 110913651645	123161061055 467755157330 480002566740		2566014034 960265670 2128091260								

1995	MINISTERO DELLA DIFESA	S P E S A	CONSUNTIVO PER CAPITOLI
------	------------------------	-----------	-------------------------

N U M E R O	C A P I T O L O	RS RESIDUI I GEN (A)	S O M M E P A G A T E			S O M M E R I M A S T E D A P A G A R E	T O T A L E	E C O N O M I E O M A G G I O R I S P E S E
			CP PREVIS. COMP. (F)	(B)	(C)			
	D E N O M I N A Z I O N E	CS AUTORIZ. CASSA (N)	(G)	(N)	(N)	I=G+H	L=F-I	O=M-N
					RESIDUI 31 DIC P=C+H	(N)	O=I-F	O=N-M
	AUSILIARIE DELLE TRE FORZE ARMATE: SPESE PER ASSEGNI VITTO - SPESE PER LA PREPARAZIONE DEL VITTO DELLA SOMMA DELLA COLONNA E SONO PERENTE AGLI EFFETTI AMMINISTRATIVI L. 17976185							
2502	ACQUISTO ED APPROVVIGIONAMENTO PER ESIGENZA DI VITA ED ADESTRAMENTO DI ENTI, REPARTI, UNITA' E DEL CORPO DELLE INFERMIERE VOLONTARIE AUSILIARIE DELLE FORZE ARMATE DI: VESTIARIO, EQUIPAGGIAMENTO; INDUMENTI SPECIALI; BUFFETTERIE; MATERIALI ED ATTREZZATURE DI CAMPAGNA; DIVISE ED INDUMENTI DI LAVORO PER GLI OPERAI. SPESE DI RIPARAZIONE, MANUTENZIONE E LAVATURA. SPESE PER LA CODIFICAZIONE DEI MATERIALI. DELLA SOMMA DELLA COLONNA E SONO PERENTE AGLI EFFETTI AMMINISTRATIVI L. 6172828925	RS 351876960185 CP 577452118000 CS 387374798000	286876148010 83207557690 370083705700		47234845090 294226267475 341460612565	334110493100 377433825165 370083705700	172266467085 18892835	17291092300
2503	ACQUISTO ED APPROVVIGIONAMENTO PER ESIGENZA DI VITA ED ADESTRAMENTO DI ENTI, REPARTI ED UNITA' DI: CASERMAGGIO, EQUIPAGGIAMENTO PER IL SERVIZIO GENERALE E COMUNE DI CUCINA, ATTREZZATURE E MATERIALI DA CASERMA, DOTAZIONI MENSE DI SERVIZIO, ARREDAMENTO UFFICI,	RS 31642695395 CP 80107209000 CS 96656521000	23679447785 65878515345 89557963130		7590881590 12754565075 20345446665	31270829375 78633000420 89557963130	372366020 1474128980 7098557870	

RS-11-VC-SUF 0: S111 000000 500 000 1/89 11/71





1 9 9 5    MINISTERO DELLA DIFESA    S P E S A    CONSUNTIVO PER CAPITOLI

N U M E R O	C A P I T O L O	S O M M E P A G A T E			S O M M E R I M A S T E D A P A G A R E		T O T A L E	E C O N O M I E O M A G G I O R I S P E S E	
		RS RESIDUI I GEN (A)	(B)	(C)	(D=B+C)	E = A - D		F = D - A	
	D E N O M I N A Z I O N E	CP PREVIS. COMP. (F)	(G)	(H)	I=G+H	L = F - I		L = I - F	
		CS AUTORIZ. CASSA (M)	(N)		(N)	O = M - N		O = N - M	
		T		RESIDUI 31 DIC P=C+H					
2505	SPESE PER MAGAZZINI, STABILIMENTI E LABORATORI DI COMMISSARIATO, COMPRESSE QUELLE RELATIVE ALL'ACQUISTO DI MACCHINARI ED ATTREZZI - SPESE DI PULIZIA DEI LOCALI - SPESE PER LA PROFILASSI MERCEOLOGICA E PER GLI INTERVENTI URGENTI DI PROFILASSI SANITARIA - SPESE PER I SERVIZI GENERALI D'ISTITUTO, DI COLLAUDI E DI CAMPIONAMENTO - MATERIALI PER LA PREVENZIONE DEGLI INFORTUNI - ACQUISTO DI PUBBLICAZIONI A CARATTERE TECNICO-SCIENTIFICO - SPESE PER LA CODIFICAZIONE DEI MATERIALI - ASSICURAZIONE CONTRO I RISCHI DERIVANTI DAGLI INFORTUNI NEGLI STABILIMENTI DI LAVORO	RS 194583800 CP 7100740000 CS 7295240000 T	194583800 6790200000 67984783800	5000000 5000000	194583800 6795200000 67984783800	305540000 310456200			
2507	SPESE PER L'IGIENE DEL PERSONALE * DELLA SOMMA DELLA COLONNA E SONO PERENTE AGLI EFFETTI AMMINISTRATIVI L. 25905430	RS 8210329180 CP 23598332000 CS 22735558000 T	5764024820 16897093615 22661118435	226126815 6686471830 8912597645	7990151135 23583564945 22661118435	220178045 14767055 74339865			
2508	BANDIERE, INSEGNE DI COMANDO, STAMINE, ACCESSORI E SPESE PER LA CONFEZIONE E RIPARAZIONE DI DETTI MATERIALI PER LE ESIGENZE DELLE TRE FORZE ARMATE - TELLERIE PER CONFEZIONE E RIPARAZIONE TENDE E TELONI, TELE PER VELATURE E MATERIALE DI CONSUMO RELATIVO	RS 20000000 CP 868460000 CS 888960000 T	20000000 823745000 843745000	2300000 2300000	20000000 826045000 843745000	42415000 45215000			

RS-11-VC-SUF 0 15151 Pannello 550.000 - 1/89 (1171)

1995	MINISTERO DELLA DIFESA	S P E S A	CONSUNTIVO PER CAPITOLI
------	------------------------	-----------	-------------------------

NUMERO	CAPITULO	D E N O M I N A Z I O N E	SOMME PAGATE			SOMME RIMASTE DA PAGARE			TOTALE	ECONOMIE O MAGGIORI SPESE					
			RS RESIDUI I GEN (A)	(B)	(C)	(D)	(E)	(F)		(G)	(H)	(I)	(J)	(K)	(L)
			CP PREVIS. COMP. (F)	(G)	(H)	I=G+H				L=F-I					
			CS AUTORIZ. CASSA (M)	(N)		(N)				O=M-N					
			T				RESIDUI 31 DIC P=C+H			O=N-M					
2509		ACQUISTO QUADRUPEDI, PREMI PER L'ALLEVAMENTO E LA PRODUZIONE EQUINA, SPESE PER RIVISTA E PRECETTIZIONE QUADRUPEDI, PAGAMENTO CAVALLI RESTITUITI E CEDUTI ALL'AMMINISTRAZIONE DAGLI UFFICIALI E DAI LORO EREDI	RS 700000000 CP 438600000 CS 508780000 T	700000000 438600000 508600000				700000000 438600000 508600000				180000 180000			
2510		SPESE PER IL MANTENIMENTO E CURA DEI QUADRUPEDI, ONORARI AI VETERINARI CIVILI-ACQUISTO DI FORAGGIO E PAGLIA DA LETTIERA- VIVERI PER CANI- ATTREZZATURE E MATERIE PRIME PER I LABORATORI DEL SERVIZIO VETERINARIO- ACQUISTO DI PUBBLICAZIONI A CARATTERE TECNICO-SCIENTIFICO	RS 908999000 CP 2927109000 CS 3791433000 T	908999000 2927109000 3743434000				908999000 2927109000 3743434000	250000000 250000000			67674000 47999000			
2511		SPESE PER LA CONDUZIONE AGRARIA E PARACINTATI DEI POSTI DI RACCOLTA QUADRUPEDI- ALTRE SPESE PREVISTE DAL REGOLAMENTO PER L'AMMINISTRAZIONE E LA CONTABILITA' DEI DEPOSITI DI ALLEVAMENTO CAVALLI	RS 171000000 CP 907400000 CS 1078400000 T	171000000 907400000 1078400000				171000000 907400000 1078400000							
2512		ACQUISTO, MANUTENZIONE E NOLEGGIO DI MACCHINE MECCANOGRAFICHE. ATTREZZATURE PER MICRO E FOTORIPRODUZIONE AD USO D'UFFICIO. ATTREZZATURE ELIOCIANOGRAFICHE. MACCHINE PER LA VIDEOSCRITTURA, LA PRODUZIONE E LA RIPRODUZIONE DI IMMAGINI CON TECNOLOGIE OTTICHE. SPESE ACCESSORIE E MATERIALI DI CONSUMO RELATIVI	RS 5300542950 CP 22011035000 CS 27528535000 T	5300542950 19598010825 24615450375				5300542950 19598010825 24615450375	2235639745 2235639745			83103580 377384430 2913084625			

1995	MINISTERO DELLA DIFESA	S P E S A	CONSUNTIVO PER CAPITOLI
------	------------------------	-----------	-------------------------

NUMERO	CAPITULO	RS RESTIDUI I GEN (A)	SOMME PAGATE			SOMME RIMASTE DA PAGARE	TOTALE	ECONOMIE O MAGGIORI SPESE	
			CP PREVIS. COMP. (F)	(B)	(G)			(N)	(C)
	DENOMINAZIONE							L = F - I	L = I - F
		CS AUTORIZ. CASSA (M)						O = M - N	O = N - M
		T				RESIDUI 31 DIC			
						P=C+H			
	- SPESE PER I SERVIZI DI PERFORAZIONE. VERIFICA E CODIFICA DI DATI AFFERENTI DOCUMENTAZIONI AMMINISTRATIVE DELLA SOMMA DELLA COLONNA E SONO PERENTE AGLI EFFETTI AMMINISTRATIVI L. 68500475	RS 523622185579	436986342150			66129714865	503114057015	20508128564	
	TOTALE DELLA CATEGORIA IV	CP 984126586000	563095425030			417770533400	980865958430	3260627570	
		CS 1029988783000	1000079767180			483900248265	1000079767180	29909015820	
		T							
	TOTALE DELLA RUBRICA 07	RS 523622185579	436986342150			66129714865	503114057015	20508128564	
		CP 984126586000	563095425030			417770533400	980865958430	3260627570	
		CS 1029988783000	1000079767180			483900248265	1000079767180	29909015820	
		T							
	RUBRICA 8 - LAVORI, DEMANIO E MATERIALI DEL GENIO								
	CATEGORIA IV - ACQUISTO DI BENI E SERVIZI								
2802	MANUTENZIONE, RIPARAZIONE, ADATTAMENTO E PICCOLE TRASFORMAZIONI DELLE OPERE EDILI, STRADALI, FERROVIARIE, MARITTIME, PORTUALI, DI DIFESA, POLIGONI DI TIRO, AEROPORTI ED ELIPORTI. DEPOSITI VARI E RELATIVI IMPIANTI; CONDUZIONE DEGLI STESSI - SPESE DI ALLACCIAMENTO PER L'ACQUA, L'ENERGIA ELETTRICA ED IL GAS DI CITTA' - MANUTENZIONE E RIPARAZIONE IMPIANTI IDRICI E	RS 217208058411	126599430820			80735025143	207324455963	9883402448	
		CP 466697664000	281295863875			184153526010	46549389885	1248774115	
		CS 545125021000	407885294695			264888551153	407885294695	137239726305	
		T							

1995	MINISTERO DELLA DIFESA	S P E S A	CONSUNTIVO PER CAPITOLI
------	------------------------	-----------	-------------------------

NUMERO	CAPITULO	RS RESIDUI 1 GEN (A)	SOMME PAGATE (B)	SOMME RIMASTE DA PAGARE (C)	TOTALE	ECONOMIE O MAGGIORI SPESE
RE	DENOMINAZIONE	CS AUTORIZ. CASSA (N)	(N)	(H)	I=G+H	L = F - I
				RESIDUI 31 DIC P=C+H	(N)	O = M - N
						O = N - M
	<p>DEPURATORI, IVI COMPRESO L'ESERCIZIO DI QUESTI ULTIMI - MANUTENZIONE PALESTRE ED IMPIANTI SPORTIVI. ACQUISTO, MANUTENZIONE, CONSERVAZIONE E RIPARAZIONE DI MATERIALI E MEZZI DI LAVORO (COMPRESI I GALLEGGIANTI) - MANUTENZIONE, REVISIONE, RIPARAZIONE, SOSTITUZIONE, AGGIORNAMENTO DEI MATERIALI RELATIVI AI GRUPPI ELETTROGENI FISSI E MOBILI ED ALLE MACCHINE ED ATTREZZATURE ELETTRICHE - SPESE PER IMPIANTI PROVVISORI DI CAMPI E DI ALTRI APPRESTAMENTI TEMPORANEI ANCHE PER CERIMONIE E PARATE MILITARI - SPESE DI CUSTODIA PER I CAMPI DI TIRO E PER GLI IMMOBILI - CONSERVAZIONE E SISTEMAZIONE DI AREE CIMITERIALI E ZONE SACRE - SPESE DI MANUTENZIONE DEL GIARDINO DEMANIALE E FABBRICATI DEL FARO DELLA VITTORIA DI TRIESTE - SPESE DI FUNZIONAMENTO UFFICI TECNICI E CANTIERI DI LAVORO - ACQUISTO DI PUBBLICAZIONI TECNICO-SCIENTIFICHE - SPESE PER COMPENSI A TECNICI E PROFESSIONISTI PRIVATI, PER RILEVAMENTI, PROGETTAZIONI E COLLAUDI - CONSULENZE TECNICO-GIURIDICO-FINANZIARIE - SPESE PER I CIPPI DI FRONTIERA - CANONI DI FITTO. MANUTENZIONE ORDINARIA E STRAORDINARIA E GESTIONE PER GLI IMMOBILI PER LA LOCAZIONE DEI QUALI LA DIFESA STIPULA, AI SENSI DELLA LEGGE 28 FEBBRAIO 1981, N. 47,</p>					

1 9 9 5      MINISTERO DELLA DIFESA      S P E S A      CONSUNTIVO PER CAPITOLI

N U M E R O	C A P I T O L O	RS RESIDUI I GEN (A)	S O M M E P A G A T E			S O M M E R I M A S T E D A P A G A R E	T O T A L E	E C O N O M I E O M A G G I O R I S P E S E										
			CP PREVIS. CORR. (B)	CS AUTORIZ. CASSA (G)	(N)			(C)	(H)	D=B+C	I=G+H	(N)	E = A - D	E = D - A	L = F - I	L = I - F	O = M - N	O = N - M
	D E N O M I N A Z I O N E																	
	CONVENZIONI CON GLI ISTITUTI DI PREVIDENZA DEL MINISTERO DEL TESORO O CON GLI ALTRI ENTI DI PREVIDENZA, AI SENSI DELLA LEGGE 27 LUGLIO 1978, N. 392 - STUDI E SPERIMENTAZIONE NEL CAMPO DELL'INFORMATICA AI FINI INFORMATIVO NEL SETTORE DELLE INFRASTRUTTURE MILITARI - ASSICURAZIONE CONTRO I RISCHI DERIVANTI DAGLI INFORTUNI NEGLI STABILIMENTI DI LAVORO - ONERI DI CONDUZIONE DEGLI ALLOGGI DEMANIALI SPITTI DELLA SOMMA DELLA COLONNA E SONO PERENTE AGLI EFFETTI AMMINISTRATIVI L. 9457864738																	
2803	ACQUISTO, ESPROPRIAZIONE DI IMMOBILI E DI DIRITTI IMMOBILIARI; OCCUPAZIONI D'URGENZA DI IMMOBILI - SPESE DI CANCELLERIA TECNICA, NOTIFICHE, TRASCRIZIONE E VOLTURAZIONE DECRETI PREFETTIZI - SPESE PER PERIZIE GIUDIZIARIE - COMPENSI A TECNICI PROFESSIONISTI PRIVATI PER RILEVAMENTI CATASTALI - SPESE ACCESSORIE RELATIVE (ESCLUSE LE SPESE DI PERSONALE)	632332215	579899890			52626125	632326215											6000
		3248100000	1513794705			922038700	2435833405											812266595
		4603100000	2093694595			974665025	2093694595											2509405405
2804	ACQUISTO, APPROVVIGIONAMENTO PER IL MANTENIMENTO DELLA CONSISTENZA, MANUTENZIONE RIPARAZIONE E CONSERVAZIONE DI MATERIALI DEL GENIO E PARTI DI RICAMBIO; MATERIE	12361002700	7873586630			4279446895	12153033525											207969175
		28744947000	22054756455			5136237903	27190994358											1553952642
		32756147000	29928343085			9415684798	29928343085											2827803915

RS-11-VC-SUF © (1971) Programma (500.000) 1.99 (117)

RS - RESIDUI CP - COMPETENZA, CS - CASSA, T - TOTALE



1 9 9 5 MINISTERO DELLA DIFESA S P E S A CONSUNTIVO PER CAPITOLI

N U M E R O	C A P I T O L O	S O M M E P A G A T E			S O M M E R I M A S T E D A P A G A R E		T O T A L E	E C O N O M I E O M A G G I O R I S P E S E	
		RS RESIDUI I GEN (A)	(B)	(C)	D=B+C	E = A - D		E = D - A	
		CP PREVIS. COMP. (F)	(G)	(H)	I=G+H	L = F - I		L = I - F	
		CS AUTORIZ. CASSA (M)	(N)	RESIDUI 31 DIC P=C+H	(N)	O = M - N		O = N - M	
	SONO PERENTE AGLI EFFETTI AMMINISTRATIVI L. 206850 PER L'ECCEDEZZA DI CUI ALLA COLONNA O VERRA' PROPOSTA SANATORIA LEGISLATIVA								
2807	CANONI D'ACQUA E SPESE PER PROVVISI DI ACQUA POTABILE - SPESE PER CONTRIBUTI ALLE AMMINISTRAZIONI COMUNALI PER LO SCARICO DI ACQUE NELLE PUBBLICHE FOGNATURE - SPESE PER LA SOMMINISTRAZIONE DI ENERGIA ELETTRICA - MATERIALE VARIO RELATIVO NON DI PRIMO IMPIANTO, PER ILLUMINAZIONE DI LOCALI PER RISCALDAMENTO E FUNZIONAMENTO CUCINE E BAGNI, PER REFETTORI E MEZZI CAMPALI, PER ESTRAZIONE E SOLLEVAMENTO D'ACQUA - SPESE DI ENERGIA ELETTRICA PER L'ESERCIZIO DEGLI APPARATI MOTORI - SPESE PER LA SOMMINISTRAZIONE, EROGAZIONE E CONSUMI DEL GAS DI CITTA' - ACQUISTO, INSTALLAZIONE E SOSTITUZIONE DI APPARECCHI DI MISURA PER ACQUA, ENERGIA ELETTRICA E GAS	RS 2056961000 CP 273308984000 CS 2741173146000 T	2056961000 272054463080 274111424080	1522730 1522730	2056961000 272055785810 274111424080			1253198190 61721920	
2808	INDENNIZZI PER IMPOSIZIONE DI SERVITU' MILITARI - SPESE PER CANCELLERIA TECNICA, PUBBLICAZIONI DI MANIFESTI, ACQUISTO MAPPE PER NOTIFICHE ATTI - SPESE PER COMPENSI A TECNICI E PROFESSIONISTI PRIVATI PER COMPILAZIONE ELABORATI - SPESE ACCESSORIE RELATIVE (ESCLUSE LE SPESE DI	RS 9787193140 CP 19619960000 CS 27494960000 T	8129763720 15088647203 23218410923	1652425415 3050270575 4702695990	9782189135 18138917778 23218410923			5004005 1481042222 4276549077	

RS-11-VC-SUF 0 18181 - Form. 550 (01/73)

1 9 9 5 MINISTERO DELLA DIFESA S P E S A CONSUNTIVO PER CAPITOLI

N U M E R O	C A P I T O L O	S O M M E P A G A T E			S O M M E R I M A S T E D A P A G A R E			T O T A L E	E C O N O M I E O M A G G I O R I S P E S E
		RS RESIDUI I GEN (A)	(B)	(G)	(N)	(C)	(H)		
	D E N O M I N A Z I O N E	CP PREVIS. COMP. (F)							L = F - I L = I - F
		CS AUTORIZ. CASSA (M)							O = M - N O = N - M
		T				RESIDUI 31 DIC P=C+H			
2810	PERSONALE) * DELLA SOMMA DELLA COLONNA E SONO PERENTE AGLI EFFETTI AMMINISTRATIVI L. 5000000	RS 524589000 CP 154788000 CS						524589000 154788000	
	SPESE PER IL RIPRISTINO DI IMMOBILI NON RIASSEGNABILI PERCHE' IN ATTESA DI MANUTENZIONE	RS 244759821711 CP 810244244000 CS 902407162000 T	147271976185			87389191048 193840624628 281229815676	234661167233 803040472491 756471624048	10098654478 7203771509 145935337952	
	TOTALE DELLA CATEGORIA IV								
	CATEGORIA V - TRASFERIMENTI								
2900	CONTRIBUTI DA CORRISPONDERE AI COMUNI NEL CUI TERRITORIO SONO PRESENTI AREE APPARTENENTI ALLO STATO IN USO ALL' AMMINISTRAZIONE MILITARE E DESTINATE A POLIGONI ADDESTRATIVI DI TIRO LA SOMMA DELLA COLONNA E E' PERENTA AGLI EFFETTI AMMIN.	RS 126990000000 CP 10142774000 CS 140000000000 T	76654620 1051945335 1128599955			392354580 567790835 4491135815	4000000000 161935770 1128599955	8699000000 8523038830 12871400045	

RS-11-VC-SUF 0 15117 Pagine 58/009 189 (1/11)



1 9 9 5      MINISTERO DELLA DIFESA      S P E S A      CONSUNTIVO PER CAPITOLI

N U M E R O	C A P I T O L O	RS	RESIDUI I GEN			SOMME PAGATE			SOMME RIMASTE DA PAGARE			TOTALE	ECONOMIE O MAGGIORI SPESE				
			(A)	(B)	(C)	(D)	(E)	(F)	(G)	(H)	(I)		(J)	(K)	(L)	(M)	(N)
	D E N O M I N A Z I O N E	CP	PREVIS. COMP.									D=B+C		E = A - D			
		CS	AUTORIZ. CASSA									I=G+H		L = F - I			
		T	(M)									(N)		O = M - N			
														P = C+H			
2901	CONTRIBUTI DA CORRISPONDERE ALLE REGIONI MAGGIORMENTE OPERATE DAI VINCOLI E DALLE ATTIVITA' MILITARI, DA DESTINARSI ALLA REALIZZAZIONE DI OPERE PUBBLICHE E SERVIZI SOCIALI NEI COMUNI NEI QUALI LE ESIGENZE MILITARI INCIDONO MAGGIORMENTE SULL'USO DEL TERRITORIO E SUI PROGRAMMI DI SVILUPPO ECONOMICO E SOCIALE	RS	17100000000									17100000000					17025000000
		CP	17025000000														
		CS															
	TOTALE DELLA CATEGORIA V	RS	12699000000	76854620													8699000000
		CP	27242774000	1051945835													8523038830
		CS	31025000000	1128599955													29896400045
		T															
	TOTALE DELLA RUBRICA 08	RS	257458821711	147848830805													18797654478
		CP	837487018000	610251793198													15726809739
		CS	933432162000	757600424003													175831737997
		T															
	RUBRICA 9 - SANITA'																
	CATEGORIA IV - ACQUISTO DI BENI E SERVIZI																
3000	SPESE PER LA PREVENZIONE E RECUPERO DEGLI STATI DI TOSSICODIPENDENZA IN APPLICAZIONE DELLE NORME IN MATERIA DI SOSTANZE STUPEFACENTI	RS	3628881620	2089739335													538011080
		CP															
		CS	3128880000	2089739335													1039140665
		T															
3001	CURA ED ASSISTENZA SANITARIA DIRETTA ED INDIRECTA - SPESE PER LA PREVENZIONE, CURA E RIABILITAZIONE DEGLI STATI DI	RS	8080572455	1305394155													1837783190
		CP	104235909000	101445595215													2116422190
		CS	106037393000	102750989370													3486403630
		T															

RS = RESIDUI CP = COMPETENZE CS = CASSA T = TOTALE



1 9 9 5      MINISTERO DELLA DIFESA      S P E S A      CONSUNTIVO PER CAPITOLI

N U M E R O	C A P I T O L O	RS RESIDUI I GEN (A)	S O M M E P A G A T E			S O M M E R I M A S T E D A P A G A R E	T O T A L E	E C O N O M I E O M A G G I O R I S P E S E
			(B)	(C)	(D=B+C)			
	D E N O M I N A Z I O N E	CP PREVIS. COMP. (F)	(G)	(H)	(I=G+H)			
		CS AUTORIZ. CASSA (N)	(N)		(N)			
		T		RESIDUI 31 DIC P=C+H				
3002	SPESE PER VISITE MEDICHE PERIODICHE AL PERSONALE CIVILE ADDETTO ALLE LAVORAZIONI NOCIVE E PER IL FUNZIONAMENTO DEI LABORATORI DI IGIENE DEL LAVORO - CONTROLLO DELL'IDONEITA' SANITARIA DEL PERSONALE CIVILE ADDETTO ALLA PREPARAZIONE, MANIPOLAZIONE E DISTRIBUZIONE DEGLI ALIMENTI	RS 2000000 CP 415520000 CS 417520000 T	394595155 394595155	2000000 20858500 22858500	2000000 415453655 394595155		66345 22924845	



1995	MINISTERO DELLA DIFESA	S P E S A	CONSUNTIVO PER CAPITOLI
------	------------------------	-----------	-------------------------

M U M E R O	C A P I T O L O	RS RESIDUI I GEN (A)	CP PREVIS. COMP. (F)	CS AUTORIZ. CASSA (M)	S O M M E P A G A T E			S O M M E R I M A S T E D A P A G A R E	T O T A L E	E C O N O M I E O M A G G I O R I S P E S E				
					(B)	(G)	(N)			(C)	(H)	(N)	E = A - D	E = D - A
	D E N O M I N A Z I O N E													
	T O T A L E D E L L A C A T E G O R I A I V	RS 12627812010	CP 126730483000	CS 130392106000	4305173440	120768719440	125073892880	6540564815	10845737755	1782074255	2808533665	5318213120		
	T O T A L E D E L L A R U B R I C A 09	RS 12627812010	CP 126730483000	CS 130392106000	4305173440	120768719440	125073892880	6540564815	10845737755	1782074255	2808533665	5318213120		
	R U B R I C A 10 - P R O V V I D E N Z E P E R I L P E R S O N A L E													
	C A T E G O R I A I V - A C Q U I S T O D I B E N I E S E R V I Z I													
3101	B E N E S S E R E D E L P E R S O N A L E ; A C Q U I S I Z I O N E D I A T T R E Z Z A T U R E , M A T E R I A L I E S E R V I Z I P E R E S I G E N Z E D I C A R A T T E R E R I C R E A T I V O , A T T R E Z Z A T U R E E A R R E D A M E N T I , D I C I R C O L I , A S I L I N I D D , S A L E C O N V E G N O , D I L E T T U R A , D I S C R I T T U R A E C I N E M A T O G R A F I C H E ; M A N U T E N Z I O N E E R I P A R A Z I O N E D E I M A T E R I A L I E D E L L E A T T R E Z Z A T U R E	RS 571800000	CP 24621986000	CS 25193398000	571800000	24520159200	25091959200	100000000	571800000	18266800	101438800			
	T O T A L E D E L L A C A T E G O R I A I V	RS 571800000	CP 24621986000	CS 25193398000	571800000	24520159200	25091959200	100000000	571800000	18266800	101438800			
	C A T E G O R I A V - T R A S F E R I M E N T I													

1 9 9 5		MINISTERO DELLA DIFESA		S P E S A		CONSUNTIVO PER CAPITOLI			
C A P I T O L O		S O M M E P A G A T E		S O M M E R I M A S T E D A P A G A R E		T O T A L E		E C O N O M I E O M A G G I O R I S P E S E	
D E N O M I N A Z I O N E		R S R E S I D U I 1 G E N (A)		(B)		(C)		D=B+C	
		C P P R E V I S . C O M P . (F)		(G)		(H)		I=G+H	
		C S A U T O R I Z . C A S S A (M)		(N)				(N)	
						R E S I D U I 3 1 D I C			
						P=C+H			
3201	CONTRIBUTI E SOVVENZIONI IN FAVORE DEGLI ENTI CHE SVOLGONO ATTIVITA' ASSISTENZIALI D'INTERESSE PER LE FORZE ARMATE * DEST. 1165	RS 284012000 CP 950000000 CS 1234000000	283998000 283998000	12000 620000000 620012000	284010000 620000000 283998000			2000 830000000 9500002000	
3202	PROVVIDENZE A FAVORE DEL PERSONALE MILITARE IN SERVIZIO, DI QUELLO CESSATO DAL SERVIZIO E DELLE LORO FAMIGLIE * LA SOMMA DELLA COLONNA E E' PERENTA AGLI EFFETTI AMMIN.	RS 504188000 CP 4511780000 CS 3871520000	480324000 2101368425 2581672425	3428000 905770000 909198000	483752000 3007118425 2581672425			20436000 1510661875 1289847575	
3203	RETTE PER IL RICOVERO IN ISTITUTI DEI FIGLI DEI MILITARI	RS 190000000 CP 190000000 CS T						190000000 190000000	
3204	ASSISTENZA MORALE E BENESSERE DEL PERSONALE IN SERVIZIO	RS 150260000 CP 21480350000 CS 21630655000	150260000 21480350000 21630610000		150260000 21480350000 21630610000			45000 45000	
3205	SUSSIDI URGENTI ALLE FAMIGLIE DEL PERSONALE CIVILE IN SERVIZIO, DECEDUTO PER INCIDENTE DI SERVIZIO, E AL PERSONALE MILITARE E CIVILE IN SERVIZIO, PERMANENTEMENTE LESO, A SEGUITO DI INCIDENTE DI SERVIZIO	RS 142500000 CP 142500000 CS T	50000000 50000000		50000000 50000000			92500000 92500000	



1 9 9 5		MINISTERO DELLA DIFESA		S P E S A		CONSUNTIVO PER CAPITOLI					
C A P I T O L O		S O M M E P A G A T E		S O M M E R I M A S T E D A P A G A R E		T O T A L E		E C O N O M I E O M A G G I O R I S P E S E			
N U M E R O		RESIDUI I GEN (A)		(B)		(C)		D=B+C		E = A - D	
		CP PREVIS. COMP. (F)		(G)		(H)		I=G+H		L = F - I	
		CS AUTORIZ. CASSA (M)		(N)		RESIDUI 31 DIC P=C+H		(N)		O = M - N	
										O = N - M	
RUBRICA 12 - AMMODERNAMENTO E RINNOVAMENTO DELLA DIFESA											
CATEGORIA IV - ACQUISTO DI BENI E SERVIZI											
SPESE COMUNI											
4001	SPESE E CONCORSO IN SPESE INERENTI A LAVORI DI INFRASTRUTTURE CONNESSI CON L'APPLICAZIONE DEGLI ACCORDI IN DATA 4 APRILE 1949. * DELLA SOMMA DELLA COLONNA E SONO PERENTE AGLI EFFETTI AMMINISTRATIVI L. 28820427930 DELLA SOMMA DELLA COLONNA L COSTITUISCONO DISPONIBILITA' ACQUISITE AI SENSI DELL'ART. N. 11/BIS DELLA LEGGE 468/78 E SUCCESSIVE MODIFICAZIONI E INTEGRAZIONI L. 6909100000	RS CP CS T	243500091743 89538567000 146047101000	63866486215 29007063545 928735549760	147524125769 53422201252 200746327021	211190611984 82429264797 928735549760	32309479759 6909102203 53173551240				
4004	SPESE PER IL RINNOVAMENTO, L'AMMODERNAMENTO ED IL COMPLETAMENTO DEI MEZZI E DEI MATERIALI RELATIVI AI SERVIZI DI SANITA' E DI COMMISSARIATO COMPRESSE LE UNITA' SANITARIE DA CAMPO E RELATIVE DOTAZIONI, LE UNITA' CAMPALI DEL SERVIZIO DI COMMISSARIATO E RELATIVE DOTAZIONI; LA COSTITUZIONE ED IL COMPLETAMENTO DI SCORTE E DI MATERIALE SANITARIO, DI VIVERI, DI VESTIARIO, DI	RS CP CS T	20881587800 21545206000 9845910000	1324282970 19733645 1344016615	17885810650 21525472354 39411283004	19210093620 21545205999 1344016615	871494180 1 8501893385				



1 9 9 5    MINISTERO DELLA DIFESA    S P E S A    CONSUNTIVO PER CAPITOLI

CAPITULO	RESIDUI I GEN (A)	SOMME PAGATE (B)	SOMME RIMASTE DA PAGARE (C)	TOTALE	ECONOMIE O MAGGIORI SPESE E = A - D E = D - A L = F - I L = I - F O = M - N O = N - M
RS RESIDUI I GEN (A)			(C)	D=B+C	
CP PREVIS. COMP. (F)		(G)	(H)	I=G+H	
CS AUTORIZ. CASSA (M)		(N)		(N)	
T			RESIDUI 31 DIC P=C+H		
<p>D E N O M I N A Z I O N E</p> <p>CASERMAGGIO E DI COMBUSTIBILI - SPESE PER STUDI, ESPERIENZE, RICERCHE E SVILUPPO RELATIVE AI SUDETTI MEZZI E MATERIALI - CODIFICAZIONE DEI MATERIALI DELLA SOMMA DELLA COLONNA E SONO PERENTE AGLI EFFETTI AMMINISTRATIVI L. 64658335</p>					

1 9 9 5		MINISTERO DELLA DIFESA		S P E S A		CONSUNTIVO PER CAPITOLI			
C A P I T O L O		S O M M E P A G A T E		S O M M E R I M A S T E D A P A G A R E		T O T A L E		E C O N O M I E O M A G G I O R I S P E S E	
D E N O M I N A Z I O N E		R S R E S I D U I I G E N (A)		(B)		(C)		E = A - D	
		C P P R E V I S . C O M P. (F)		(G)		(H)		E = D - A	
		C S A U T O R I Z . C A S S A (M)		(N)		R E S I D U I 3 1 D I C P = C + H		L = F - I	
		T						L = I - F	
								O = M - N	
								O = N - M	
4005	SPESA PER LA COSTRUZIONE, IL RINNOVAMENTO, L'AMMODERNAMENTO ED IL COMPLETAMENTO DELLE INFRASTRUTTURE MILITARI ANCHE MEDIANTE IL RICORSO ALL'AFFIDAMENTO IN CONCESSIONE; OPERE EDILI, STRADALI, FERROVIARIE, MARITTIME, PORTUALI, AEROPORTUALI, DI DIFESA, POLIGONI DI TIRO, DEPOSITI VARI ED IMPIANTI RELATIVI COMPRESI QUELLI ELETTRICI E DI TELECOMUNICAZIONE - ATTREZZATURE ED IMPIANTI FISSI PER PRODUZIONE E DISTRIBUZIONE ENERGIA ELETTRICA, CONNESSE SPESE PER GLI ESPROPRI ED IL FUNZIONAMENTO DEGLI UFFICI TECNICI E CANTIERI DI LAVORO - COMPENSI A TECNICI E PROFESSIONISTI PRIVATI PER RILEVAMENTI, E PROGETTAZIONI E COLLAUDI - ASSICURAZIONE CONTRO I RISCHI DERIVANTI DAGLI INFORTUNI NEGLI STABILIMENTI DI LAVORO - CODIFICAZIONE DEI MATERIALI DELLA SOMMA DELLA COLONNA E SONO PERENTE AGLI EFFETTI AMMINISTRATIVI L. 24550583981	RS 478494871590 CP 226787411000 CS 285831717000 T	147767938700 18006755865 165774694565	292038932786 208780579935 500819812721	439806871486 226787135800 165774694565	38688000104 275200 120057022435			
4011	ESERCITO SPESA PER L'AMMODERNAMENTO, RINNOVAMENTO, COSTITUZIONE E COMPLETAMENTO DEI MEZZI E MATERIALI E CONNESSE SCORTE, DOTAZIONI, INSTALLAZIONI E	RS 1492089948156 CP 1355825185000 CS 1272233009000 T	561292097200 245894406225 807186503425	723985101812 909930776240 1633915878052	1285277199012 1155825182465 807186503425	206812749144 2535 465046505575			

1995	MINISTERO DELLA DIFESA	S P E S A	CONSUNTIVO PER CAPITOLI
------	------------------------	-----------	-------------------------

N U M E R O	C A P I T O L O	RS RESIDUI I GEN (A)	SOMME PAGATE (B)	SOMME RIMASTE DA PAGARE (C)	TOTALE	ECONOMIE O MAGGIORI SPESE
	D E N O M I N A Z I O N E	CS AUTORIZ. CASSA (M)	(N)		I=G+H	L = F - I
				RESIDUI 31 DIC P=C+H	(N)	O = M - N
	RETI RELATIVI AI SETTORI SOTTOINDICATI INTERESSANTI LA COMPONENTE TERRESTRE DELLE FORZE ARMATE ANCORCHE' DERIVANTI DA LEGGI SPECIALI COMPRESE LE CONNESSE SPESE PER STUDI, ESPERIENZE, RICERCHE E SVILUPPO: ARMI, MUNIZIONI ED ARMAMENTI, MATERIALI DELLE TRASMISSIONI E DIFESA N.B.C.; MOTORIZZAZIONE E CARBOLUBRIFICANTI; GENIO; TELECOMUNICAZIONI; AEROMOBILI E NAVIGLIO; ELETTRONICO E MECCANOGRAFICO - SPESE DI TRASPORTO ED IMMAGAZZINAMENTO DEI MATERIALI - SPESE PER LA CODIFICAZIONE DEI MATERIALI E PER L'ACQUISTO E L'AGGIORNAMENTO DI PUBBLICAZIONI SCIENTIFICHE, TECNICHE E LOGISTICHE DELLA SOMMA DELLA COLONNA E SONO PERENTE AGLI EFFETTI AMMINISTRATIVI L. 206561744830					
	MARINA					
4031	SPESE PER LA COSTRUZIONE, L'ACQUISIZIONE, L'ARMODERNAMENTO, IL RINNOVAMENTO, LA TRASFORMAZIONE, LA MANUTENZIONE STRAORDINARIA DEI MEZZI E DEI MATERIALI E CONNESSE SCORTE, DOTAZIONI E PARTI DI RICAMBIO, RELATIVE AI SETTORI SOTTOINDICATI INTERESSANTI LA COMPONENTE NAVALE DELLE FORZE ARMATE,	RS 786143684685 CP 972283195000 CS 1030989772000 T	276043803376 510135907310 786179710686	477760861429 462147285060 939908146489	753804664805 972283192370 786179710686	32339019880 2630 244810061314

1 9 9 5		MINISTERO DELLA DIFESA		S P E S A		CONSUNTIVO PER CAPITOLI					
C A P I T O L O		RS RESIDUI I GEN (A)		SOMME PAGATE (B)		SOMME RIMASTE DA PAGARE (C)		TOTALE D=B+C		ECONOMIE O MAGGIORI SPESE E = A - D	
D E N O M I N A Z I O N E		CP PREVIS. COMP. (F)		(G)		(H)		I=G+H		L = F - I	
R E R O		CS AUTORIZ. CASSA (H)		(N)		RESIDUI 31 DIC P=C+H		(N)		O = M - N	
										O = N - M	
ANCORCHE' DERIVANTI DA LEGGI SPECIALI, COMPRESSE SPESE PER STUDI, ESPERIENZE, RICERCHE E SVILUPPO; COSTRUZIONI NAVALI (UNITA' NAVALI, GALLEGGIANTI, BACINI GALLEGGIANTI, IMBARCAZIONI E RADIOBERSAGLI. RELATIVI SISTEMI, IMPIANTI, APPARECCHIATURE, EQUIPAGGIAMENTI, ATTREZZATURE, ARMI, ARMAMENTI E MUNIZIONI. MEZZI E AUTOMEZZI SPECIALI E ATTREZZATURE PER MOVIMENTAZIONE MATERIALI, ARMI E AEROMOBILI); COSTRUZIONI AERONAUTICHE (AEROMOBILI, RADIOBERSAGLI. RELATIVI SISTEMI, IMPIANTI, APPARECCHIATURE, EQUIPAGGIAMENTI, ATTREZZATURE, ARMI, ARMAMENTI E MUNIZIONI); INSTALLAZIONI DI TERRA (SISTEMI, IMPIANTI, APPARECCHIATURE, EQUIPAGGIAMENTI, ATTREZZATURE PER TUTTI GLI STABILIMENTI, LE BASI, LE OFFICINE, LE DIFESE MARITTIME ED AEREE, GLI ORGANISMI E PER I REPARTI SPECIALI. MEZZI E AUTOMEZZI SPECIALI E ATTREZZATURE PER MOVIMENTAZIONE MATERIALI, ARMI E AEROMOBILI); ARMI, ARMAMENTI E MUNIZIONI DI TERRA. DIFESA N.B.C.; CARBOLUBRIFICANTI. GRASSI; TELECOMUNICAZIONI; SEGNALAMENTI MARITTIMI; SERVIZIO IDROGRAFICO; ELETTRONICO E MECCANOGRAFICO. FOTOCINEMATOGRAFIA, APPARECCHIATURE AUDIOVISIVE E											

RS-11-VC-SUF 0 151ET - Roma - 150000 1/89 11171

1 9 9 5      MINISTERO DELLA DIFESA      S P E S A      CONSUNTIVO PER CAPITOLI

C A P I T O L O		RS RESTOI I GEN (A)	SOMME PAGATE (B)	SOMME RINASTE DA PAGARE (C)	TOTALE	ECONOMIE O MAGGIORI SPESE E = A - D E = D - A L = F - I L = I - F O = M - N O = N - M
D E N O M I N A Z I O N E		CP PREVIS. COMP. (F)	(G)	(H)	D=B+C I=G+H	
		CS AUTORIZ. CASSA (M)	(N)	RESIDUI 31 DIC P=C+H	(N)	
	FOTORIPRODUTTRICI; SISTEMAZIONI DI ARMAMENTO SULLE NAVI MERCANTILI - SPESE DI TRASPORTO E IMMAGAZZINAMENTO DEI MATERIALI E RELATIVA CODIFICAZIONE - SPESE PER PUBBLICAZIONI TECNICHE E MATERIALE DIDATTICO DELLA SOMMA DELLA COLONNA E SONO PERENTE AGLI EFFETTI AMMINISTRATIVI L. 31504517420					
	AERONAUTICA					
4051	SPESE PER L'AMMODERNAMENTO, IL RINNOVAMENTO, LA MANUTENZIONE STRAORDINARIA, LA COSTITUZIONE ED IL COMPLETAMENTO DELLE DOTAZIONI, DEI MEZZI E DEI MATERIALI E CONNESSE SCORTE E PARTI DI RICAMBIO, INSTALLAZIONI E RETI, RELATIVE AI SETTORI SOTTOINDICATI INTERESSANTI LA COMPONENTE AERONAUTICA DELLE FORZE ARMATE, ANCORCHE' DERIVANTI DA LEGGI SPECIALI, COMPRESSE LE CONNESSE SPESE PER STUDI, ESPERIENZE, RICERCHE E SVILUPPO; COSTRUZIONI AERONAUTICHE (AEROMOBILI, ARMI, ARMAMENTI E MUNIZIONI DI BORDO, DI LANCIO E DI CADUTA, ATTREZZATURE DI TERRA, APPARECCHIATURE, APPARATI, STRUMENTI, EQUIPAGGIAMENTI, MEZZI ED AUTOMEZZI SPECIALI; MISSILI DI BORDO E DI TERRA,	RS 1406980130605 CP 1408419541000 CS 1549201561000	664123929155 646063293420 1310187222575	688603491707 962856245005 1650959736712	1452727420862 1608419538425 1810187222575	54252709743 2575 239014338425

RS-11-VC-SUF 0 (1971) Roma 550.000 - 1/89 (117)





1 9 9 5      MINISTERO DELLA DIFESA      S P E S A      CONSUNTIVO PER CAPITOLI

N U M E R O	C A P I T O L O	S O M M E P A G A T E			S O M M E R I M A S T E D A P A G A R E		T O T A L E	E C O N O M I E O M A G G I O R I S P E S E								
		RS RESIDUI I GEN (A)	(B)	(G)	(N)	(C)		(H)	D=B+C	I=G+H	(N)	E = A - D	E = D - A	L = F - I	O = M - N	O = N - M
	D E N O M I N A Z I O N E	CP PREVVIS. COMP. (F)														
		CS AUTORIZ. CASSA (M)														
		T														
	T O T A L E D E L L A R U B R I C A 1 2	RS 4430254084109	1714535203711			2347756263658	4062291467869								367962616740	
		CP 4074729919000	1449383254135			2618437277846	4067820531981								690987019	
		CS 429661753000	3163918457846			4966193541504	3163918457846								1132699195154	
		T														
	R U B R I C A 1 3 - A R M A D E I C A R A B I N I E R I															
	C A T E G O R I A I I - P E R S O N A L E I N A T T I V I T A ' D I S E R V I Z I O															
4496	S T I P E N D I , A S S E G N I , P A G H E E D A L T R E I N D E N N I T A ' M E N S I L I P R E V I S T E P E R L E G G E A L P E R S O N A L E M I L I T A R E . P R E M I D I F E R M A , R A F F E R M A E D I C O N G E D A M E N T O ( S P E S E O B B L I G A T O R I E )	RS 2997078400000	2997078400000				2997078400000									
		CP 2997078400000	2997078400000				2997078400000									
		CS														
4497	C O N T R I B U T I P R E V I D E N Z I A L I E D A S S I S T E N Z I A L I S U G L I S T I P E N D I , A S S E G N I , P A G H E E D A L T R E I N D E N N I T A ' M E N S I L I A L P E R S O N A L E M I L I T A R E , I V I C O M P R E S I Q U E L L I A C A R I C O D E L P E R S O N A L E S T E S S O ( S P E S E O B B L I G A T O R I E ) D E S T . 4 4 9 6	RS 2678974000	673189705865			2678974000	2678974000									
		CP 8647400000000	673189705865			190837137840	863528643705								1213156295	
		CS 867418974000	673189705865			193016111840	673189705865								194229268135	
		T														
4498	R I T E N U T E E R A R I A L I S U G L I S T I P E N D I , A S S E G N I , P A G H E E D A L T R E I N D E N N I T A ' M E N S I L I A L P E R S O N A L E M I L I T A R E , I V I C O M P R E S E Q U E L L E R E L A T I V E A L C O N G U A G L I O F I S C A L E ( S P E S E O B B L I G A T O R I E ) D E S T . 4 4 9 6	RS 614000000	718257900000				614000000									
		CP 718257900000	718257900000				718257900000									
		CS 718871900000	718871900000				718871900000									
		T														



1 9 9 5		MINISTERO DELLA DIFESA		S P E S A		CONSUNTIVO PER CAPITOLI					
C A P I T O L O				S O M M E P A G A T E		S O M M E R I M A S T E D A P A G A R E		T O T A L E		E C O N O M I E O M A G G I O R I S P E S E	
N U M E R O		D E N O M I N A Z I O N E		RS RESIDUI I GEN (A) CP PREVIS. COMP. (F) CS AUTORIZZ. CASSA (M)		(B) (G) (N)		(C) (H) (N)		E = A - D E = D - A L = F - I L = I - F O = M - N O = N - M	
4499	RS CP CS	STIPENDI, RETRIBUZIONI ED ALTRI ASSEGNI FISSI AL PERSONALE CIVILE, AL NETTO DELLE RITENUTE PREVIDENZIALI, ASSISTENZIALI ED ERARIALI (SPESE OBBLIGATORIE)		5987180000 5987180000	5987180000 5987180000					5987180000 5987180000	
4500	RS CP CS	CONTRIBUTI PREVIDENZIALI ED ASSISTENZIALI SUGLI STIPENDI, ASSEGNI, PAGHE ED ALTRE INDENNITA' MENSILI AL PERSONALE CIVILE, IVI COMPRESI QUELLI A CARICO DEL PERSONALE STESSO (SPESE OBBLIGATORIE) * DEST. 4499		1730500000 1730500000	1375128855 1375128855			284124730 284124730		1659253585 1375128855	71246415 355371145
4502	RS CP CS	RITENUTE ERARIALI SUGLI STIPENDI, ASSEGNI, PAGHE ED ALTRE INDENNITA' MENSILI AL PERSONALE CIVILE, IVI COMPRESI QUELLE RELATIVE AL CONGUAGLIO FISCALE (SPESE OBBLIGATORIE) * DEST. 4499		1071684000 1071684000	1071684000 1071684000					1071684000 1071684000	
4503	RS CP CS	INDENNITA' E RIMBORSO SPESE DI TRASPORTO PER MISSIONI NEL TERRITORIO NAZIONALE DEL PERSONALE MILITARE		60842704000 60840859000	60840859000 60840859000			1845000 1845000		60842704000 60840859000	
4504	RS CP CS	INDENNITA' E RIMBORSO SPESE DI TRASPORTO PER MISSIONI ALL'ESTERO DEL PERSONALE MILITARE		1585960000 1585960000	1585960000 1585960000					1585960000 1585960000	
				RESIDUI 31 DIC		P=C+H					

RS-11-VC-SUF © IREI Roma: 50.000 - 1/89 - (117)

RS - RESIDUI CP - COMPETENZA CS - CASSA T - TOTALI

1 9 9 5		MINISTERO DELLA DIFESA		S P E S A		CONSUNTIVO PER CAPITOLI					
C A P I T O L O		R S R E S I D U I I G E N		S O M M E P A G A T E		S O M M E R I M A S T E		T O T A L E		E C O N O M I E O	
D E N O M I N A Z I O N E		C P P R E V I S . C O M P .		( B )		( C )		D = B + C		M A G G I O R I S P E S E	
		( F )		( G )		( H )		I = G + H		E = A - D	
		( M )		( N )		R E S I D U I 3 1 D I C		( N )		E = D - A	
						P = C + H				L = F - I	
										L = I - F	
										O = M - N	
										O = N - M	
4505	INDENNITA' E RIMBORSO SPESE DI TRASPORTO PER I TRASFERIMENTI DEL PERSONALE MILITARE	RS CP CS T	450000000000 449625000000	(B) 449625000000 449625000000	(C) (H)			449625000000 449625000000		375000000	
4506	INDENNITA', SOPRASSOLDI ED ASSEGNI VARI AL PERSONALE MILITARE * LA SOMMA DELLA COLONNA E E' PERENTA AGLI EFFETTI AMMIN.	RS CP CS T	191574 820000000 820000000	782815375 782815375	376574 33896825			176574 816712200 782815375	15000 3287800 37184625		
4507	INDENNITA' E SPESE DI VIAGGIO AL PERSONALE MILITARE CHE PARTECIPA AD ESERCITAZIONI, CAMPI E CORSI DI ISTRUZIONE ALL'INTERNO ED ALL'ESTERO	RS CP CS T	16251480000 16251480000	16251480000 16251480000				16251480000 16251480000			
4510	COMPENSI PER LAVORO STRAORDINARIO AL PERSONALE CIVILE	RS CP CS T	167800000 167800000	167220000 167220000				167220000 167220000		580000 580000	
4512	INDENNITA' E RIMBORSO SPESE DI TRASPORTO PER MISSIONI NEL TERRITORIO NAZIONALE DEL PERSONALE CIVILE	RS CP CS T	82800000 82800000	82800000 82800000				82800000 82800000			
4514	INDENNITA' E RIMBORSO SPESE DI TRASPORTO PER I TRASFERIMENTI DEL PERSONALE CIVILE	RS CP CS T									

1 9 9 5 MINISTERO DELLA DIFESA S P E S A CONSUNTIVO PER CAPITOLI

N U M E R O	C A P I T O L O	D E N O M I N A Z I O N E	S O M M E P A G A T E			S O M M E R I M A S T E D A P A G A R E		T O T A L E	E C O N O M I E O M A G G I O R I S P E S E								
			RS RESIDUI I GEN (A)	(B)	(G)	(N)	(C)		(H)	D=B+C	I=G+H	(N)	E = A - D	E = D - A	L = F - I	L = I - F	O = M - N
4516		INDEMNITA' DI RISCHIO, ANCHE AGLI OPERATORI SUBACQUEI, DI MANEGGIO DI VALORI DI CASSA, MECCANOGRAFICA E DI SERVIZIO NOTTURNO (SPESE OBBLIGATORIE) * LA SOMMA DELLA COLONNA E E' PERENTA AGLI EFFETTI AMMIN.	RS 17766046 CP 286000000 CS 286700000 T	6760000 280222230 2808989230			10100046 44116280 54216326	16860046 284634510 2808989230			906000 13854490 58010770						
4519		FONDO PER IL MIGLIORAMENTO DELL'EFFICIENZA DEI SERVIZI (SPESE OBBLIGATORIE) * LA SOMMA DELLA COLONNA E E' PERENTA AGLI EFFETTI AMMIN.	RS 39385188 CP 721136000 CS 780636000 T	35033000 71071400 745747400			2825188 10408415 13233603	37858188 721122815 745747400			1527000 13185 34888600						
4520		FONDO PER LA QUALITA' DELLA PRESTAZIONE INDIVIDUALE	RS 28000000 CP 28000000 CS 28000000 T	28000000 28000000				28000000 28000000									
		TOTALE DELLA CATEGORIA II	RS 3850316808 CP 4717225544000 CS 4720545673000 T	655793000 4525174576725 4525830369725			2692075808 190711529090 193403604898	3347868808 4715886105815 4525830369725			2448000 1339438185 194715303775						
		CATEGORIA III - PERSONALE IN QUIESCENZA															

1 9 9 5		MINISTERO DELLA DIFESA		S P E S A		CONSUNTIVO PER CAPITOLI							
C A P I T O L O				S O M M E P A G A T E		S O M M E R I M A S T E D A P A G A R E		T O T A L E		E C O N O M I E O M A G G I O R I S P E S E			
N U M E R O	D E N O M I N A Z I O N E	RS RESIDUI I GEN (A)	CP PREVIS. COMP. (F)	CS AUTORIZ. CASSA (M)	(B)	(G)	(N)	(C)	(H)	D=B+C	I=G+H	E = A - D E = D - A L = F - I L = I - F O = M - N O = N - M	
						RESIDUI 31 DIC P=C+H							
4571	TRATTAMENTI PROVVISORI DI PENSIONE ED ALTRI ASSEGNI FISSI NON PAGABILI A MEZZO RUOLI DI SPESA FISSA - INDENNITA' SPECIALE E DI AUSILIARIA AGLI UFFICIALI ED INDENNITA' SPECIALE AI SOTTUFFICIALI E MILITARI DI TRUPPA (SPESE OBBLIGATORIE) * LA SOMMA DELLA COLONNA E' PERENTA AGLI EFFETTI AMMIN.	RS 22902151 CP 586000000000 CS 586022903000 T			567266532671 567266532671			20125277 13878204419 13898329696		20125277 581144737090 567266532671		2776874 485562910 18756170329	
4573	INDENNITA' PER UNA SOLA VOLTA IN LUOGO DI PENSIONE, INDENNITA' DI LICENZIAMENTO E SIMILARI - SPESE DERIVANTI DALLA RICONGIUNZIONE DEI SERVIZI - INDENNITA' DI BUONUSCITA AGLI AIUTANTI LIBICI ED ERITREI - COSTITUZIONE POSIZIONE ASSICURATIVA I.N.P.S. - INDENNITA' PER UNA VOLTA TANTO AI MUTILATI ED INVALIDI PARAPLEGICI PER CAUSA DI SERVIZIO - (SPESE OBBLIGATORIE) * LA SOMMA DELLA COLONNA E' PERENTA AGLI EFFETTI AMMIN.	RS 934819818 CP 14049685000 CS 14049685000 T			493944378 12787804260 13281748338			234849313 1139751830 1374601143		728793491 13927556090 13281748338		206026127 122128910 767936362	
	TOTALE DELLA CATEGORIA III	RS 957721969 CP 600049685000 CS 600072588000 T			493944378 580054336931 580548281309			254974590 15017956249 15272930839		748918968 595072293150 580548281309		208803001 497731820 19524306691	
	CATEGORIA IV - ACQUISTO DI BENI E SERVIZI												

1 9 9 5 MINISTERO DELLA DIFESA S P E S A CONSUNTIVO PER CAPITOLI

N U M E R O	C A P I T O L O	RS CP CS T	S O R M E P A G A T E			S O R M E R I M A S T E D A P A G A R E	T O T A L E	E C O N O M I E O M A G G I O R I S P E S E
			RS CP CS T	(A) (B) (C)	(F) (G) (H)			
	D E N O M I N A Z I O N E							
4582	SPESE PER ACCERTAMENTI SANITARI (SPESE OBBLIGATORIE)	RS CP CS T						
4583	SPESE PER CURE, RICOVERI E PROTESI (SPESE OBBLIGATORIE)	RS CP CS T	45000000 100000000 145000000	45000000 100000000 145000000	(C) (H)		45000000 100000000 145000000	
4584	SPESE RISERVATE E CONFIDENZIALI DEL COMANDO GENERALE E DEGLI ENTI DELL'ARMA DEI CARABINIERI	RS CP CS T	3740000000 3740000000	3740000000 3740000000			3740000000 3740000000	
4585	SERVIZI COLLETTIVI; INDENNITA' E SPESE DI VIAGGIO	RS CP CS T	391200000 391200000	391200000 391200000			391200000 391200000	
4586	EDUCAZIONE FISICA E SPORTIVA. SISTEMAZIONE E DOTAZIONE DI CAMPI SPORTIVI E PALESTRE. SPESE PER ORGANIZZAZIONE, PARTECIPAZIONE E SVOLGIMENTO DI CONCORSI, GARE, MANIFESTAZIONI E CERIMONIE (NAZIONALI ED INTERNAZIONALI) IN ITALIA E ALL'ESTERO. SPESE PER IL FUNZIONAMENTO DEI CENTRI SPORTIVI, SPESE PER GLI ALLENATORI CIVILI. SPESE PER IL FUNZIONAMENTO DEI CENTRI GIOVANILI, IVI COMPRESI QUELLE DI REFEZIONE, INSEGNAMENTO E SISTEMAZIONE LOGISTICA	RS CP CS T	1400492000 1455492000	1400492000 1400492000			1400492000 1400492000	55000000
					RESIDUI 31 DIC P=C+H			

RS-11-VC-SUF 0 1517 Pagina: 550/000 1/88 (1/1)

RS - RESIDUI. CP - COMPETENZA CS - CASSA. T - TOTALE

1995		MINISTERO DELLA DIFESA		S P E S A		CONSUNTIVO PER CAPITOLI	
C A P I T O L O							
N U M E R O	D E N O M I N A Z I O N E	SOMME PAGATE		SOMME RIMASTE DA PAGARE		TOTALE	ECONOMIE O MAGGIORI SPESE
		RS RESIDUI I GEN (A)	(B)	(C)	(D=B+C)		
		CP PREVIS. COMP. (F)	(G)	(H)	I=G+H		L = F - I
		CS AUTORIZ. CASSA (M)	(N)	RESIDUI 31 DIC P=C+H	(N)		O = M - N
		T					D = N - M
4587	FITTO DI IMMOBILI. CONTRIBUTI CONSORZIALI - COMPENSI AI COMUNI PER L'ACCASERAMENTO DI TRUPPE - INDENNITA' PER OCCUPAZIONE DI URGENZA - REQUISIZIONI TEMPORANEE DI IMMOBILI E DANNI RELATIVI - RIMBORSO DI IMPOSTE SUGLI IMMOBILI ESPROPRIATI O CEDUTI IN USO GRATUITO - CANONI PER CONCESSIONI	RS 217183145 CP 588000000 CS 638000000 T	217183145 420804000 637987145	6000 167191000 167197000	217189145 587995000 637987145	2000 5000 12855	
4588	CANONI D'ACQUA E SPESE PER PROVVISI DI ACQUA POTABILE - ENERGIA ELETTRICA E MATERIALE VARIO RELATIVO PER ILLUMINAZIONE LOCALI E PER ESTRAZIONE E SOLLEVAMENTO ACQUA	RS 52210000 CP 23893441000 CS 23908405000 T	52210000 23893441000 23908405000	37846000 37846000	52210000 23893441000 23908405000	790000	
4589	FUNZIONAMENTO E MANUTENZIONE DELLE BIBLIOTECHE - ACQUISTO DI LIBRI, RIVISTE, GIORNALI ED ALTRE PUBBLICAZIONI	RS 2899215 CP 564479785 CS 567379000 T	2899215 564479785 567379000		2899215 564479785 567379000	215	
4590	SPESE D'UFFICIO PER ENTI E CORPI DELL'ARMA DEI CARABINIERI - SPESE POSTALI E TELEGRAFICHE	RS 43041000 CP 14104425000 CS 14085349000 T	43041000 14042308000 14085349000	62117000 62117000	43041000 14104425000 14085349000		
4591	SPESE PER L'ARRUOLAMENTO, LA MOBILITAZIONE E PER LA SELEZIONE ATTITUDINALE DEL CARABINIERE	RS 379566000 CP 1033999000 CS 1413565000 T	379566000 1033999000 1413565000		379566000 1033999000 1413565000	1000	

1995	MINISTERO DELLA DIFESA	S P E S A	CONSUNTIVO PER CAPITOLI
------	------------------------	-----------	-------------------------

N U M E R O	C A P I T O L O	RS RESIDUI I GEN (A)	S O M M E P A G A T E			S O M M E R I N A S T E D A P A G A R E (C)	T O T A L E	E C O N O M I E O M A G G I O R I S P E S E				
			CP PREVIS. COMP. (F)	(B)	(G)			(N)	E = A - D	E = D - A	L = F - I	L = I - F
		CS AUTORIZZ. CASSA (M)				RESIDUI 31 DIC						
						P E C + H						
4592	PROPAGANDA PER GLI ARRUOLAMENTI - PARTECIPAZIONE A CONVEGNI, CONGRESSI, MOSTRE ED ALTRE MANIFESTAZIONI	28949000 1522511000 1551460000	28949000 1522511000 1551460000				28949000 1522511000 1551460000					49000
4593	SPESE PER CAMPI, MANOVRE ED ESERCITAZIONI COLLETTIVE, PER SALE OPERATIVE E SALE SITUAZIONI	153824000 2311754000 2522754000	153824000 2190675820 2344499820			121077060 121077060	153824000 2811752880 2344499820					1120 178254180
4594	SPESE GENERALI DEGLI ENTI E CORPI DELL'ARMA DEI CARABINIERI	12979000 19920941000 19929499000	12979000 19916520000 19929499000				12979000 19916520000 19929499000					4421000
4595	SPESE PER RIVISTE, CONFERENZE E CERIMONIE A CARATTERE MILITARE E DI RAPPRESENTANZA	560299825 2081160000 2641460000	560299825 2081160000 2641459825				560299825 2081160000 2641459825					175
4596	SPESE PER I SERVIZI TIPOGRAFICI, LITOGRAFICI, FOTOMECCANICI, CINEMATOGRAFICI E CINEFOTOGRAFICI - LABORATORI PER MICROFILMS * LA SOMMA DELLA COLONNA E' PERENTA AGLI EFFETTI AMMIN.	3323421525 14038500000 15338500000	3320899270 11903805240 15224704510			2134587660 2134587660	3320899270 14038892900 15224704510					2522255 107100 113795490
4597	SPESE PER SCUOLE E LE LEGIONI ALLIEVI CARABINIERI E CORSI DI PERFEZIONAMENTO E DI SPECIALIZZAZIONE ALL'INTERNO E ALL'ESTERO - COMPENSI E INDENNITA' DI INSEGNAMENTO - CONTRIBUTI SCOLASTICI - GITE, CROCIERE E CAMPAGNE DEGLI ALLIEVI - ALTRE SPESE INERENTI ALLA ISTRUZIONE DEL	652572625 9619171000 9464301000	214566000 9249733000 9464299000			236810000 869438000 606248000	451376000 9619171000 9464299000					201196625 2000

RS-11-VC-SUF O SISTI FINANZIARI 35/0000 1/89 11/171





1995	MINISTERO DELLA DIFESA	S P E S A	CONSUNTIVO PER CAPITOLI
------	------------------------	-----------	-------------------------

N U M E R O	C A P I T O L O	S O M M E P A G A T E			S O M M E R I M A S T E D A P A G A R E		T O T A L E	E C O N O M I E O M A G G I O R I S P E S E						
		RS RESIDUI I GEN (A)	(B)	(C)	(C)	(N)		D=B+C	E=A-D	E=D-A	L=F-I	L=I-F	O=M-N	O=N-M
	D E N O M I N A Z I O N E	CP PREVIS. COMP. (F)	(G)	(H)										
		CS AUTORIZ. CASSA (N)	(N)		RESIDUI 31 DIC P=C+H									
4602	MATERIALE SPECIALE PER GLI UFFICI- SPESE PER I CORPI MUSICALI E FANFARE- COMPENSI PER ALLOGGI FORNITI DAI COMUNI ALLE TRUPPE IN ESERCITAZIONE	RS 427669000 CP 34094875000 CS 34206651000	427669000 33778982000 34206651000	\$15893000 \$15893000			427669000 34094875000 34206651000							82331000
4603	SPESA PER L'IGIENE DEL MILITARE	RS 256691000 CP 1007813000 CS 1264504000	256691000 1007813000 1264504000				256691000 1007813000 1264504000							
4604	ACQUISTO DI ARMI, MUNIZIONI, CARREGGI, BUFFETTERIE, ELMETTI, MATERIALE SPECIALE E PARTI DI RICAMBIO DELLA SOMMA DELLA COLONNA E SONO PERENTE AGLI EFFETTI AMMINISTRATIVI L. 24120000	RS 3431640225 CP 2185143000 CS 20418270000	2239295675 181382265140 20377560815	1168222550 3311365660 4479588410			3407518225 21449631000 20377560815							24122000 1812000 40709185
4605	MANUTENZIONE, RIPARAZIONE E CONSERVAZIONE DI ARMI, MUNIZIONI, CARREGGI, BUFFETTERIE, ELMETTI, MATERIALE SPECIALE- ATTREZZATURE PER L'IMMAGAZZINAMENTO- SFALCIO DI ERBE PRESSO I DEPOSITI MUNIZIONI	RS 696000000 CP 696000000 CS	560629760 560629760	135369640 135369640			695999400 560629760							600 135370240

RS-11-VC-SUF 0 15171 Puntata - 50000 1/85 (117)



1 9 9 5      MINISTERO DELLA DIFESA      S P E S A      CONSUNTIVO PER CAPITOLI

N U M E R O	C A P I T O L O	RS RESIDUI I GEN (A)	S O M M E P A G A T E			S O M M E R I M A S T E D A P A G A R E	T O T A L E	E C O N O M I E O M A G G I O R I S P E S E	
			CP PREVIS. COMP. (B)	CS AUTORIZ. CASSA (C)	(D)				(E)
		(M)	(N)	(O)	(P)	(Q)	(R)	(S)	
		RESIDUI 31 DIC		P=C+H					
4611	L. 220000000	6654457980	5527533915	1106484940	6634018855	20439125			
	MANUTENZIONE, RIPARAZIONE ED ADATTAMENTO DI IMMOBILI DEL DEMANIO MILITARE IN USO AI CARABINIERI - SPESE PER IMPIANTI PROVVISORI CAMPI; SFALCIO DI ERBE - SPESE PER RILEVAMENTI, COLLAUDI E COMPENSI AI PERITI TECNICI CIVILI	28923464000	22018373455	5874796040	27893169495	430294505			
	* DELLA SOMMA DELLA COLONNA E SONO PERENTE AGLI EFFETTI AMMINISTRATIVI	27695766000	27545907870	6981280980	27545907870	149858630			
	L. 20439120								
	DELLA SOMMA DELLA COLONNA L COSTITUISCONO DISPONIBILITA' ACQUISITE								
	AI SENSI DELL'ART. N. 11/BIS DELLA LEGGE 468/78								
	E SUCCESSIVE MODIFICAZIONI E INTEGRAZIONI								
	L. 299700000								
4612	ACQUISTO DI MEZZI DI TRASPORTO, DI TRAINO E DA COMBATTIMENTO RUOTATI E CINGOLATI; DI AEROMOBILI E NATANTI; DI IMPIANTO ED ATTREZZATURE PER OFFICINE, PER USO DIDATTICO, PER TRASPORTO, IMMAGAZZINAMENTO COMBUSTIBILI E LUBRIFICANTI; DI PARTI DI RICAMBIO E ACCESSORI	92297879090	69858026515	21828945100	91486971615	610907475			
	DELLA SOMMA DELLA COLONNA E SONO PERENTE AGLI EFFETTI AMMINISTRATIVI	68730631000	5152523375	83544259095	68696782470	33948550			
	L. 607288470	76816831000	75010549890	85373204195	75010549890	1806081110			

RS-11-VC-SUF 15117 P. 15117



1995	MINISTERO DELLA DIFESA	S P E S A	CONSUNTIVO PER CAPITOLI
------	------------------------	-----------	-------------------------

N U M E R O	C A P I T O L O	RS RESTIUI GEN (A)	CP PREVIS. COMP. (F)	CS AUTORIZ. CASSA (M)	SOMME PAGATE			SOMME RINASTE DA PAGARE	TOTALE	ECONOMIE O MAGGIORI SPESE							
					(B)	(G)	(N)			(C)	(H)	(N)	E = A - D	E = D - A	L = F - I	L = I - F	O = M - N
4616	ACQUISTO DI CAVALLI E CANI; SPESE PER VISITA E PRECETTIZIONE CAVALLI E CANI; PAGAMENTO CAVALLI RESTITUITI O CEDUTI ALL'AMMINISTRAZIONE DAGLI UFFICIALI E LORO EREDI	409800000	544800000		409800000	409800000			409800000		135000000						
4617	SPESE PER IL MANTENIMENTO, LA CURA E L'ADDESTRAMENTO DEI CAVALLI E CANI - FORAGGI E PAGLIA DA LETTIERA, VIVERI PER I CANI - FERRATURE, BARDATURE E FINIMENTI - ACQUISTO DI MEDICINALI ED ATTREZZATURE PER LE INFERNERIE QUADRUPEDI - ONORARI AI VETERINARI CIVILI	163282740	2990725000	3113725000	163282740	2950177260	3113460000	40547740	163282740	2990725000	265000						
4618	TRASPORTO DI MATERIALI E DI QUADRUPEDI PER I SERVIZI DELL'ARMA DEI CARABINIERI; SPESE ACCESSORIE	3512000	5377975000	5381975000	3512000	5377975000	5381487000		3512000	5377975000	488000						
4619	SPESE GENERALI DEI CORPI E DEGLI ENTI DELL'ARMA DEI CARABINIERI PER LE ESIGENZE DELLA POLIZIA GIUDIZIARIA DELLA SOMMA DELLA COLONNA E SONO PERENTE AGLI EFFETTI AMMINISTRATIVI L. 211344000	2401830360	12578657000	11460607000	2184887200	8764755310	10949642510	3801174060	2184887200	12565929370	216943160						
								3801174060	10949642510	5109664490							

RS-11-VC-SUF 0 1878 550 000 1.89 1171

1 9 9 5		MINISTERO DELLA DIFESA		S P E S A		CONSUNTIVO PER CAPITOLI						
N U M E R O	D E N O M I N A Z I O N E	C A P I T O L O		S O M M E P A G A T E		S O M M E R I M A S T E D A P A G A R E		T O T A L E		E C O N O M I E O M A G G I O R I S P E S E		
		RS	CP	CS	T	(A)	(B)	(C)	D=B+C	E=A-D	F=I-L	G=H-I-L
4620	ACQUISTO, MANUTENZIONE E NOLEGGI DI MACCHINE ELETTRONICHE; SPESE ACCESSORIE E MATERIALI DI CONSUMO PER IL FUNZIONAMENTO DEI CENTRI DI ELABORAZIONE DATI * DELLA SOMMA DELLA COLONNA E SONO PERENTE AGLI EFFETTI AMMINISTRATIVI L. 91286090	RS CP CS T	6355258619 20326600000 21606600000	3235736470 16869084015 20104818485	714830944 3457515260 4171946204			3950165414 2032659275 20104818485		405093205 725 1501781515		
4621	SPESE DI COPIA, STAMPA, CARTA BOLLATA, REGISTRAZIONE E VARIE, INERENTI AI CONTRATTI STIPULATI DALL'AMMINISTRAZIONE (SPESE OBBLIGATORIE)	RS CP CS T	270000000 270000000	270000000 270000000				270000000 270000000				
4622	ONERI FISCALI E DOGANALI RELATIVI AI CARBOLUBRIFICANTI ACQUISTATI PER LE ESIGENZE DELL'ARMA DEI CARABINIERI E DA VERSARE IN CONTO ENTRATE DELLO STATO	RS CP CS T	11445951330 54300000000 63884202000	11445951330 52361949020 63507900350	1738040250 1738040250			11445951330 54099989270 63507900350		10730 176801650		
4623	SPESE PER IL RILASCIO DI DOCUMENTI MEDIANTE APPARECCHI DI RIPRODUZIONE (SPESE OBBLIGATORIE)	RS CP CS T	1164000 452477000 453641000	1164000 452477000 453641000				1164000 452477000 453641000				
4624	SPESE TELEFONICHE	RS CP CS T	1164000 452477000 453641000	1164000 452477000 453641000				1164000 452477000 453641000				

1995		MINISTERO DELLA DIFESA		S P E S A		CONSUNTIVO PER CAPITOLI			
C A P I T O L O		S O M M E P A G A T E		S O M M E R I M A S T E D A P A G A R E		T O T A L E		E C O N O M I E O M A G G I O R I S P E S E	
N	U M M E R O	D E N O M I N A Z I O N E	RS CP CS T	RESIDUI I GEN (A) CP PREVIS. COMP. (F) CS AUTORIZ. CASSA (M)	(B) (G) (H)	(C) (H)	D=B+C I=G+H (N)	E = A - D E = D - A L = F - I L = I - F O = M - N O = N - M	
4625		SPESA DI PUBBLICITA' PER L'ARMA DEI CARABINIERI	RS CP CS T	76000000 83526000 91126000	76000000 83526000 91126000		76000000 83526000 91126000		
4626		SPESA PER STUDI, ESPERIENZE, MODELLI, PUBBLICAZIONI, INDAGINI E TRADUZIONI EFFETTUATE ANCHE DAL PERSONALE ESTRANEO AL MINISTERO, SPESE DI ACQUISIZIONE BREVETTI	RS CP CS T	470000 125120000 125590000	470000 125120000 125590000		470000 125120000 125590000		
		TOTALE DELLA CATEGORIA IV	RS CP CS T	332224454234 70558654000 753944107000	262075814235 466662160825 728737475060	6636965137 23786923020	328445279372 704531783845 728737475060	3779174852 1054870155 25206631940	
		CATEGORIA V - TRASFERIMENTI							
4751		ASSISTENZA MORALE E BENESSERE DEL PERSONALE MILITARE IN SERVIZIO NELL'ARMA DEI CARABINIERI	RS CP CS T	281520965 149260000 1849121000	281520965 149260000 1774120965		281520965 149260000 1774120965	75000035	

RS-11-VC-SUF © (SFEI - Firenze) 550 000 - 1/88 - (1/17)

1 9 9 5		MINISTERO DELLA DIFESA		S P E S A		CONSUNTIVO PER CAPITOLI	
C A P I T O L O		S O M M E P A G A T E		S O M M E R I N A S T E D A P A G A R E		T O T A L E	
N U M E R O	D E N O M I N A Z I O N E	RS RESIDUI I GEN (A)	(B)	(C)	D=B+C	ECONOMIE O MAGGIORI SPESE E = A - D E = D - A L = F - I L = I - F O = M - N O = N - M	
		CP PREVVIS. COMP. (F)	(G)	(H)	I=G+H		
		CS AUTORIZ. CASSA (M)	(N)		(N)		
				RESIDUI 31 DIC P-C+H			
4752	SUSSIDI URGENTI ALLE FAMIGLIE DEL PERSONALE IN SERVIZIO NELL'ARMA DEI CARABINIERI DECEDUTO PER INCIDENTI DI VOLO O PER ALTRI INCIDENTI DI SERVIZIO O PER INFIRMITA' E LESIONI DIPENDENTI DA CAUSE DI SERVIZIO - SPECIALE ELARGIZIONE ALLE FAMIGLIE DEL PERSONALE IN SERVIZIO NELL'ARMA DEI CARABINIERI CADUTO VITTIMA DEL DOVERE, CON ESCLUSIONE DEI DECEDUTI IN ATTIVITA' DI POLIZIA GIUDIZIARIA E DI PUBBLICA SICUREZZA. (SPESE OBBLIGATORIE)	RS CP CS T					
4753	CONTRIBUTI E SOVVENZIONI IN FAVORE DI CIRCOLI E MENSE - CONTRIBUTO AL MUSEO STORICO DEST. 1165	RS CP CS T	3800000 3800000				3800000 3800000
4754	SOPRASSOLDI DI MEDAGLIE AL VALORE ED ASSEGNI DELL'ORDINE MILITARE D'ITALIA ALLE BANDIERE	RS CP CS T	2000 8180000 8180000	2000	2000	2000 8178000 8178000	2000 2000
4755	PROVIDENZE A FAVORE DEL PERSONALE MILITARE E CIVILE IN SERVIZIO PRESSO L'ARMA DEI CARABINIERI E DI QUELLO CESSATO DAL SERVIZIO E DELLE LORO FAMIGLIE	RS CP CS T	3209500000 3209500000			3209500000 3209500000	



1 9 9 5      MINISTERO DELLA DIFESA      S P E S A      CONSUNTIVO PER CAPITOLI

N U M E R O	C A P I T O L O	S O M M E P A G A T E			S O M M E R I M A S T E D A P A G A R E		T O T A L E	E C O N O M I E O M A G G I O R I S P E S E	
		RS RESIDUI I GEN (A)	(B)	(G)	(C)	(H)		(N)	E = A - D
	D E N O M I N A Z I O N E	CP PREVVIS. COMP. (F)	(N)	(N)	(N)	(N)	I = G + H	L = F - I	L = I - F
		CS AUTORIZ. CASSA (M)			RESIDUI 31 DIC P=C+H			O = M - N	O = N - M
4756	EQUO INDENNIZZO ED INDENNITA' UNA TANTUM AL PERSONALE MILITARE PER LA PERDITA DELL'INTEGRITA' FISICA SUBITA PER INFERMITA' CONTRATTA PER CAUSA DI SERVIZIO ORDINARIO (SPESE OBBLIGATORIE) * LA SOMMA DELLA COLONNA E E' PERENTA AGLI EFFETTI AMMIN.	2230249300 33700525000 3593075000	1880127715 31271572085 33151499800		117139685 2427002230 2544141915	1997267400 33698374315 33151499800		232981900 1950685 2779075200	
4757	EQUO INDENNIZZO AL PERSONALE CIVILE PER LA PERDITA DELL'INTEGRITA' FISICA SUBITA PER INFERMITA' CONTRATTA PER CAUSA DI SERVIZIO (SPESE OBBLIGATORIE)								
4758	IMPORTO DIFFERENZIALE TRA LE SOMME VERSATE DA ENTI NON STATALI E DA PRIVATI PER SERVIZI SVOLTI, FUORI DALL'ORDINARIA RESIDENZA, DAI MILITARI DELL'ARMA DEI CARABINIERI E LE SPESE RELATIVE ALLA CORRESPONSIONE A DETTO PERSONALE DI SOPRASSOLDI ED INDENNITA', DA DESTINARE ALL'ASSISTENZA DEGLI ORFANI DEI MILITARI DELL'ARMA STESSA (SPESE OBBLIGATORIE)	180000 250000 430000	178000 178000		250000 250000	178000 250000 178000		2000 252000	

RS-11-VC-SUF 0 (SEI) Pagina: 550/006 (1/29 (1/13))

RS - RESIDUI CP - COMPETENZA CS - CASSA T - TOTALI

1 9 9 5      MINISTERO DELLA DIFESA      S P E S A      CONSUNTIVO PER CAPITOLI

N U M E R O	C A P I T O L O	RS RESIDUI I GEN (A)	CP PREVIS. COMP. (F)	CS AUTORIZ. CASSA (M)	S O M M E P A G A T E			S O M M E R I M A S T E D A P A G A R E	T O T A L E	E C O N O M I E O M A G G I O R I S P E S E			
					(B)	(G)	(N)			E = A - D	E = D - A	L = F - I	L = I - F
	D E N O M I N A Z I O N E						(C)	D=B+C					
							(H)	I=G+H					
							RESIDUI 31 DIC P=C+H	(N)					
4759	SOMMA CORRISPONDENTE ALLE QUOTE DEI PROVENTI CONTRAVVENZIONALI E DELLE PENE PECUNIARIE DA DESTINARE A FAVORE DEL FONDO ASSISTENZA, PREVIDENZA E PREMI PER IL PERSONALE DELL'ARMA DEI CARABINIERI (SPESE OBBLIGATORIE)	673335000	1410601000	1944880000	673331000	1058210000	1731541000	2000 352891000	673333000 1410601000 1731541000		2000		213139000
	T O T A L E D E L L A C A T E G O R I A V	3185287265	39825256000	42946286000	2835157680	37039860085	39875017765	117143685 2779643230	2952301665 39819503815 39875017765		232885900		5752685
	C A T E G O R I A V I I - P O S T E C O R R E T T I V E E C O M P E N S A T I V E D E L L E E N T R A T E												
4791	ANTICIPAZIONI AI REPARTI PER PROVVEDERE ALLE MOMENTANEE DEFICIENZE DI CASSA RISPETTO ALLE PERIODICHE ANTICIPAZIONI LORO FATTE SUGLI ALTRI CAPITOLI DI BILANCIO, NONCHE' ALLE SPECIALI ESIGENZE DETERMINATE DAI REGOLAMENTI	32500000000	32500000000		32500000000	32500000000			32500000000 32500000000				
	T O T A L E D E L L A C A T E G O R I A V I I	32500000000	32500000000		32500000000	32500000000			32500000000 32500000000				
	C A T E G O R I A I X - S O M M E N O N A T T R I B U I B I L I												

1995	MINISTERO DELLA DIFESA	S P E S A	CONSUNTIVO PER CAPITOLI
------	------------------------	-----------	-------------------------

N U M E R O	C A P I T O L O	RS RESIDUI I GEN (A)	S O M M E P A G A T E			S O M M E R I M A S T E D A P A G A R E	T O T A L E	E C O N O M I E O M A G G I O R I S P E S E
			CP PREVIS. CORP. (B)	CS AUTORIZ. CASSA (G)	RESIDUI 31 DIC (N)			
4796	RIPIANAMENTO DI EVENTUALI DEFICIENZE DI CASSA DIPENDENTI DA FORZA MAGGIORE, DOLO O NEGLIGENZA DI AGENTI DELL'AMMINISTRAZIONE - REINTEGRAZIONE AL FONDO SCORTA DI SOMME ANTICIPATE E NON RECUPERABILI	54400000 54400000	54400000 54400000				54400000 54400000	
4797	FONDO A DISPOSIZIONE PER EVENTUALI DEFICIENZE DEI CAPITOLI RELATIVI AI SERVIZI DELL'ARMA DEI CARABINIERI	54400000 54400000	54400000 54400000				54400000 54400000	
	T O T A L E D E L L A C A T E G O R I A I X							
	T O T A L E D E L L A R U B R I C A 13	339717780266 6095241539000 6150063054000	266060209293 564185334566 5907545543859		62434159220 446878751589 515812910809		335494368513 6087864086155 5907545543859	4223411753 7377452845 242517510141
	RUBRICA 14 - AMMODERNAMENTO E RINNOVAMENTO DELL'ARMA DEI CARABINIERI							
	CATEGORIA IV - ACQUISTO DI BENI E SERVIZI							

RS-11-VC-SUF 0 - SISTE Form 74 - 550 000 - 1/89 (1/1)

RS - RESIDUI CP - COMPETENZA CS - CASSA T - TOTALE

1 9 9 5	MINISTERO DELLA DIFESA	S P E S A	CONSUNTIVO PER CAPITOLI
---------	------------------------	-----------	-------------------------

N U M E R O	C A P I T O L O	RS RESIDUI I GEN (A)	S O M M E P A G A T E			S O M M E R I M A S T E D A P A G A R E		T O T A L E	E C O N O M I E O M A G G I O R I S P E S E						
			CP PREVIS. COMP. (F)	(B)	(G)	(N)	(C)		(H)	D=B+C	I=G+H	E = A - D	E = D - A	L = F - I	L = I - F
		CS AUTORIZ. CASSA (M)	RESIDUI 31 DIC P=C+H												
5031	SPESA PER IL POTENZIAMENTO DEI SERVIZI DELL'ARMA DEI CARABINIERI * DELLA SOMMA DELLA COLONNA E SONO PERENTE AGLI EFFETTI AMMINISTRATIVI L. 255292420	RS 219658828515 CP 110311500000 CS 164125000000	140171438565 6173889245 146345327810	183365071330	79227462575 104137608755	219398901140 110311498000 146345327810	259927375 2000 17779672190								
	TOTALE DELLA CATEGORIA IV	RS 219658828515 CP 110311500000 CS 164125000000	140171438565 6173889245 146345327810	183365071330	79227462575 104137608755	219398901140 110311498000 146345327810	259927375 2000 17779672190								
	TOTALE DELLA RUBRICA 14	RS 219658828515 CP 110311500000 CS 164125000000	140171438565 6173889245 146345327810	183365071330	79227462575 104137608755	219398901140 110311498000 146345327810	259927375 2000 17779672190								
	TOTALE DEL TITOLO I	RS 8910243877381 CP 27653432063000 CS 28741589248000	4623856691577 21547092824243 26170951515820	9712404619732	371994019286 599210600446	8643852710863 2753950342489 26170951515820	564391166518 113928638311 2570637732180								

1995	MINISTERO DELLA DIFESA	S P E S A	CONSUNTIVO PER CAPITOLI
------	------------------------	-----------	-------------------------

N U M E R O	C A P I T O L O	S O M M E P A G A T E			S O M M E R I M A S T E D A P A G A R E		T O T A L E	E C O N O M I E O M A G G I O R I S P E S E
		RS RESIDUI I GEN (A)	(B)	(C)	(D=B+C)	E = A - D		
	D E N O M I N A Z I O N E	CP PREVIS. COMP. (F)	(G)	(H)	I=G+H	L = F - I		
		CS AUTORIZ. CASSA (M)	(N)	RESIDUI 31 DIC P=C+H	(N)	O = M - N		
	TITOLO II - SPESE IN CONTO CAPITALE							
	RUBRICA I - SERVIZI GENERALI							
	CATEGORIA X - BENI ED OPERE IMMOBILIARI A CARICO DIRETTO DELLO STATO							
7002	IMPIANTI E SISTEMAZIONE DI CAMPI SPORTIVI E PALESTRE - INFRASTRUTTURE PER CENTRI SPORTIVI	11165740465	35061170	945082960	980146130	10185596335		
	* DELLA SOMMA DELLA COLONNA E SONO PERENTE AGLI EFFETTI AMMINISTRATIVI L. 11987495	977124000	7123760	970000000	977123760	240		
		1977124000	42184930	1915082960	42184930	1934939070		
	TOTALE DELLA CATEGORIA X	11165740465	35061170	945082960	980146130	10185596335		
	CATEGORIA XI - BENI MOBILI, MACCHINE ED ATTREZZATURE TECNICO-SCIENTIFICHE A CARICO DIRETTO DELLO STATO	977124000	7123760	970000000	977123760	240		
		1977124000	42184930	1915082960	42184930	1934939070		
7010	SPESE PER LA RICERCA SCIENTIFICA COMPRESSE QUELLE RELATIVE AGLI STUDI ED ALLE ESPERIENZE INERENTI ALL'ASSISTENZA AL VOLO DELLA SOMMA DELLA COLONNA E SONO PERENTE AGLI EFFETTI AMMINISTRATIVI L. 21591436690	289864439396	187282495269	80252967927	267535463216	22348976180		
		368111548000	183848128515	18422434855	368110364770	983230		
		421646446000	371130623804	264515404182	371130623804	50515822196		

RS-11-VC-SUF 0.15151 Formata 150/00 1/89 1171

1995 MINISTERO DELLA DIFESA CONSUNTIVO PER CAPITOLI S P E S A

NUMERO	CAPITULO	RS	SOMME PAGATE			SOMME RIMASTE DA PAGARE		TOTALE	ECONOMIE O MAGGIORI SPESE							
			(A)	(B)	(G)	(C)	(H)		(N)	E = A - D	E = D - A	L = F - I	L = I - F	O = M - N	O = N - M	
	DENOMINAZIONE	CP	PREVIS. COMP.					D=B+C								
		CS	AUTORIZ. CASSA					I=G+H								
		T	(M)					(N)								
										RESIDUI 31 DIC						
										P=C+H						
	TOTALE DELLA CATEGORIA XI	RS	289884439396	187282495289				80252867927								
		CP	368111548000	183848128515				184262436255								
		CS	42164646000	371130623804				264515404182								
		T														
	TOTALE DELLA RUBRICA 01	RS	301050179861	187317556459				81198050887								
		CP	349088672000	183855252275				185232436255								
		CS	423623570000	371172808734				266430487142								
		T														
	RUBRICA 4 - COSTRUZIONI ARMI, ARMANENTI E MUNIZIONAMENTO															
	CATEGORIA XII - TRASFERIMENTI															
7052	AMMORTAMENTO DEI MUTUI	RS	299586465					299586465								
	CONTRATTI DALL'ISTITUTO NAZIONALE PER GLI STUDI ED ESPERIENZE DI ARCHITETTURA NAVALE PER LA COSTRUZIONE DEL CENTRO DI IDRODINAMICA	CP	330970000					88341675								
		CS	630520000	242628325				387928140								
		T														
	TOTALE DELLA CATEGORIA XII	RS	299586465					299586465								
		CP	330970000	242628325				88341675								
		CS	630520000	242628325				387928140								
		T														
	TOTALE DELLA RUBRICA 04	RS	299586465					299586465								
		CP	330970000	242628325				88341675								
		CS	630520000	242628325				387928140								
		T														
	RUBRICA 5 - ASSISTENZA AL VOLO, DIFESA AEREA E TELECOMUNICAZIONI															

1 9 9 5      MINISTERO DELLA DIFESA      S P E S A      CONSUNTIVO PER CAPITOLI

N U M E R O	C A P I T O L O	RS RESIDUI GEN (A)	S O M M E P A G A T E			S O M M E R I M A S T E D A P A G A R E	T O T A L E	E C O N O M I E O H A G G I O R I S P E S E							
			CP PREVIS. COMP. (F)	(B)	(G)			(N)	(C)	(H)	(N)	E = A - D	E = D - A	L = F - I	L = I - F
7231	CATEGORIA XI - BENI MOBILI, MACCHINE ED ATTREZZATURE TECNICO-SCIENTIFICHE A CARICO DIRETTO DELLO STATO	67057314804	7060604420	85588770	7146193190	51766022896	58826627316	8230687488							
	FORNITURA ED INSTALLAZIONE DI APPARECCHIATURE PER L'ASSISTENZA AL VOLO E PER IL CONTROLLO AL TRAFFICO AEREO CIVILE. APPARECCHIATURE ED IMPIANTI PER IL SERVIZIO METEOROLOGICO. COSTRUZIONE DI ALLOGGI DI SERVIZIO E SISTEMAZIONE LOGISTICA DEL PERSONALE DELL'AERONAUTICA IMPIEGATO IN TALE ATTIVITA' COMPRESSE LE NECESSARIE OPERE CIVILI ED EVENTUALI ESPROPRIAZIONI. CONNESSE SPESE PER GLI UFFICI TECNICI E CANTIERI DI LAVORO. COSTRUZIONE, RINNOVAMENTO, AMMODERNAMENTO E COMPLETAMENTO DELLE INFRASTRUTTURE CONNESSE CON I SERVIZI DEL TRAFFICO AEREO CIVILE. ATTREZZATURE ED IMPIANTI FISSI PER PRODUZIONE E DISTRIBUZIONE ENERGIA ELETTRICA	28291253000	85588770			23305658175	23391246745	6055							
	* DELLA SOMMA DELLA COLONNA E SONO PERENTE AGLI EFFETTI AMMINISTRATIVI L.	30904072000	7146193190			75071681071	7146193190	2375787810							
7233	REALIZZAZIONE E GESTIONE DI UNA RETE DI STAZIONI TERRESTRI COMPRESA LA RELATIVA RETE DI DISTRIBUZIONE DELLE INFORMAZIONI PER LA RICEZIONE ED UTILIZZAZIONE DEI DATI	2640248265	1079711520			869477800	1949189320	491058945							
		1593548000	1079711520			1593548000	1593548000								
		4031048000				2463025800	1079711520	2491336480							

RS-11-VC-SUF 0 1511 Pagina 550/000 188 (1/12)





1995	MINISTERO DELLA DIFESA	S P E S A	CONSUNTIVO PER CAPITOLI
------	------------------------	-----------	-------------------------

NUMERO	CAPITULO	RS RESIDUI I GEN (A)	SOMME PAGATE			SOMME RIMASTE DA PAGARE	TOTALE	ECONOMIE O MAGGIORI SPESE
			CP PREVIS. COMP. (F)	(B)	(G)			
	DENOMINAZIONE							
		RS				RESIDUI 31 DIC P=C+H		
8001	COSTRUZIONE ED ACQUISTO DI ALLOGGI DI SERVIZIO PER IL PERSONALE MILITARE. ACQUISTO E PERMUTA DI AREE OD ALTRI IMMOBILI PER LA REALIZZAZIONE DI ALLOGGI	25229574900	10638546780					
	* DELLA SOMMA DELLA COLONNA E SONO PERENTE AGLI EFFETTI AMMINISTRATIVI L. 2882453445	4017505000	1431109515					
		24577378000	12069656095					
						9705410190	20843956770	488618135
						2586493000	4017502315	2685
						12291803190	12069656095	1250721905
8002	SPESE PER LA RILOCALIZZAZIONE DELLE CASERME CAVOUR E MONTEMOLO: PROGETTAZIONE, COSTRUZIONE E REALIZZAZIONE DELLE INFRASTRUTTURE, ANCHE MEDIANTE L'AFFIDAMENTO IN CONCESSIONE, ED ALTRE SPESE CONNESSE	3000205	10716520000					
		10716520000	10716520000					
							10716520000	3000205
							10716520000	3000000
	TOTALE DELLA CATEGORIA X	25232575105	10638546780					
		14734025000	12147629515					
		35296898000	22786176095					
						9705410190	20843956770	488618135
						2586493000	14734022315	2685
						12291803190	22786176095	12510721905
	CATEGORIA XII - TRASFERIMENTI							
8052	CONTRIBUTI DELL'AMMINISTRAZIONE DELL'ESERCITO, DELLA MARINA MILITARE E DELL'AERONAUTICA PER L'AMMORTAMENTO DEI MUTUI CONTRATTI DALL'ISTITUTO NAZIONALE PER LE CASE DEGLI IMPIEGATI DELLO STATO PER LA COSTRUZIONE DI ALLOGGI PER I DIPENDENTI DELLE AMMINISTRAZIONI MEDESIME	705692845	385692845					
		160800000						
		866493000	385692845					
						231176775	61689620	88623325
						160800000	160800000	
						391976775	385692845	480800155

RS-11-VC-SUF 0 15/01/2014 15:50:00 1/88 (1/1)



1995	MINISTERO DELLA DIFESA	S P E S A	CONSUNTIVO PER CAPITOLI
------	------------------------	-----------	-------------------------

N U M E R O	C A P I T O L O	RS RESTIDUI I GEN (A)	S O M M E P A G A T E			S O M M E R I M A S T E D A P A G A R E	T O T A L E	E C O N O M I E O M A G G I O R I S P E S E
			CP PREVIS. COMP. (F)	(B)	(C)			
	D E N O M I N A Z I O N E	CS AUTORIZ. CASSA (H)	(G)	(H)	I=G+H	(N)		L = F - I
			(N)					O = M - N
						RESIDUI 31 DIC P=C+H		D = N - M
8102	RINNOVAMENTO DELLE INFRASTRUTTURE DEI FARI; MANUTENZIONE DELLE OPERE MURARIE E RISTRUTTURAZIONE DEI SERVIZI; ELETRIFICAZIONE DEGLI IMPIANTI DI SEGNALAMENTO MARITTIMO; ADEGUAMENTO DEI DISPOSITIVI DI PROTEZIONE DA SCARICHE ATMOSFERICHE - AMMODERNAMENTO E RINNOVAMENTO DELLE OFFICINE DI LAVORAZIONE E RELATIVE ATTREZZATURE; ADEGUAMENTO ALLE NORME DI SICUREZZA	46704390080 25000000000 296704000000	33611580 191102991375 191136602955	46670778500 58897008625 105567787125	46704390080 25000000000 191136602955	105567397045		
	PROGRAMMA DI INTERVENTI PER L'AMMODERNAMENTO DELLE FORZE ARMATE, CON PRIORITA' PER L'IMMEDIATA ACQUISIZIONE DI QUATTRO UNITA' NAVALI CLASSE LUPO, INCLUSO IL RELATIVO SUPPORTO LOGISTICO, MUNIZIONAMENTO ED ELICOTTERI	46704390080 250050989000 296754989000	33611580 191153978060 191187589640	46670778500 58897008625 105567787125	46704390080 250050986685 191187589640	2315		
	TOTALE DELLA CATEGORIA X							
	CATEGORIA XI - BENI MOBILI, MACCHINE ED ATTREZZATURE TECNICO-SCIENTIFICHE A CARICO DIRETTO DELLO STATO	4063126140 4063127000	3596422160 3596422160	466699980 466699980	4063122140 3596422160	4000 466704440		
8152	ACQUISTO E COSTRUZIONE DI NAVI CISTERNA PER IL RIFORNIMENTO IDRICO DELLE ISOLE MINORI							

RS - RESIDUI CP - COMPETENZA CS - CASSA T - TOTALE

1995	MINISTERO DELLA DIFESA	S P E S A	CONSUNTIVO PER CAPITOLI
------	------------------------	-----------	-------------------------

N U M E R O	C A P I T O L O	RS RESIDUI I GEN (A)	S O M M E P A G A T E				S O M M E R I M A S T E D A P A G A R E	T O T A L E	E C O N O M I E O M A G G I O R I S P E S E
			CP PREVIS. COMP. (F)	(B)	(G)	(N)			
		CS AUTORIZ. CASSA (M)					RESIDUI 31 DIC P=C+H		
	T O T A L E D E L L A C A T E G O R I A X I	4063126140		3596422160			466699980	4063122140	4000
		4063127000		3596422160			466699980	3596422160	466704840
	T O T A L E D E L L A R U B R I C A 11	50767516220		3630033740			47137478480	50767512820	4000
		250050989000		191153978060			58897008625	250050986885	2115
		300818116000		194784011800			106034487105	194784011800	106034104200
	R U B R I C A 13 - A R M A D E I C A R A B I N I E R I								
	C A T E G O R I A X - B E N I E D O P E R E I M M O B I L I A R I A C A R I C O D I R E T T O D E L L O S T A T O								
8200	R I S T R U T T U R A Z I O N E D E L L ' E X O S P E D A L E P S I C H I A T R I C O D I R E G G I O C A L A B R I A D A A D I B I R E A S C U O L A A L L I E V I C A R A B I N I E R I	57305626650		1333626850			5597199800	57305626650	665
		24985907000		2692242195			22293664140	24985906335	
		50811713000		4025869065			78265663940	4025869065	4678583955
	T O T A L E D E L L A C A T E G O R I A X	57305626650		1333626850			5597199800	57305626650	665
		24985907000		2692242195			22293664140	24985906335	
		50811713000		4025869065			78265663940	4025869065	4678583955
	C A T E G O R I A X I - B E N I M O B I L I , M A C C H I N E E D A T T R E Z Z A T U R E T E C N I C O - S C I E N T I F I C H E A C A R I C O D I R E T T O D E L L O S T A T O								
8211	S P E S E P E R L ' A C Q U I S T O D I A E R O M O B I L I D E S T I N A T I A D I N T E G R A R E L A F L O T T A E S I S T E N T E D E L L ' A R M A D E I C A R A B I N I E R I	44000000000					44000000000	44000000000	

RS-11-VC-SUF 0 1571 Pagina 550 009 1/99 - (117)

1 9 9 5      MINISTERO DELLA DIFESA      S P E S A      CONSUNTIVO PER CAPITOLI

N U M E R O	C A P I T O L O	SOMME PAGATE		SOMME RIMASTE DA PAGARE		TOTALE	ECONOMIE O MAGGIORI SPESE E = A - D E = D - A L = F - I L = I - F O = M - N O = N - M
		RS RESTIUI GEN (A) CP PREVIS. COMP. (F) CS AUTORIZ. CASSA (M)	(B) (G) (N)	(C) (H)	(N)		
				RESIUI 31 DIC P=C+H			
	TOTALE DELLA CATEGORIA XI	RS 44000000000		44000000000		44000000000	
	TOTALE DELLA RUBRICA 13	RS 101305626650 CP 24985907000 CS 50811713000	133626850 269242195 4025869045	99971999800 22293664140 12226563940		101305626650 24985906335 4025869045	665 46785843955
	TOTALE DEL TITOLO II	RS 556398335930 CP 73483616400 CS 897568705000	218981652614 420621894410 639603547024	291182909483 513713274400 604896183883		510164662097 734836168810 639603547024	46233773833 995190 257965157976



**PROSPETTO N. 1**  
**al conto consuntivo del Ministero della difesa**  
**per l'esercizio finanziario 1995**

**VARIAZIONI IN CONTO RESIDUI, IN CONTO COMPETENZA**  
**E IN CONTO CASSA APPORTATE ALLE PREVISIONI INIZIALI**  
**DELL'ESERCIZIO 1995**





1995	MINISTERO DELLA DIFESA	S P E S A	SVILUPPO PER CAPITOLI DELLE VARIAZIONI APPORTATE ALLE PREVISIONI			
C A P I T O L O	PREVISIONI INIZIALI	PRELEVAMENTO DAL FONDO DI RISERVA PER LE SPESE OBBLIGATORIE E D'ORDINE	LEGGI DI VARIAZIONI	DECRETI DI VARIAZIONI	PREVISIONI DEFINITIVE	
D E N O M I N A Z I O N E						
1001	MINISTERO DELLA DIFESA TITOLO I - SPESE CORRENTI STIPENDI ED ALTRI ASSEGNI FISSI AL MINISTRO E AI SOTTOSEGRETARI DI STATO, AL NETTO DELLE RITENUTE PREVIDENZIALI ED ERARIALI (SPESE OBBLIGATORIE) DM 07.11.95 N.198356 IN APPL. L 05.08.78 N. 468 L 21.09.95 N. 399	176154555 177000000 197000000 8000000 8000000 8000000 8000000	156155000		176154555 185000000 361155000	
1002	SPESE PER I VIAGGI DEL MINISTRO E DEI SOTTOSEGRETARI DI STATO DM 18.04.95 N.120907 IN APPL. DL 23.02.95 N. 41 DM 10.11.95 N.201530 IN APPL. L 05.08.78 N. 468 L 21.09.95 N. 399	16000000 85000000 85000000	16000000		16000000 158200000 174200000	
1004	COMPENSI PER LAVORO STRADORDINARIO AL PERSONALE APPLICATO AD UFFICI AVENTI FUNZIONI DI DIRETTA COLLABORAZIONE ALL'OPERA DEL MINISTRO	2157361021 1758000000 1758000000	-180000000 1977000000	-140641000 -140641000	2157361021 1437359000 3594359000	

RS-11-VC-SUF 0 15171 Roma 560 000 188 11171

RS - RESIDUI, CP - COMPETENZA, CS - CASSA T. TOTALI

1995		MINISTERO DELLA DIFESA		S P E S A		SVILUPPO PER CAPITOLI DELLE VARIAZIONI APPORTATE ALLE PREVISIONI			
N U M E R O	C A P I T O L O	PREVISIONI INIZIALI	PRELEVAMENTO DAL FONDO DI RISERVA PER LE SPESE OBBLIGATORIE E D'ORDINE	LEGGI DI VARIAZIONI	DECRETI DI VARIAZIONI	PREVISIONI DEFINITIVE	D E N O M I N A Z I O N E		
	DM 18.04.95 N.120907 IN APPL. DL 23.02.95 N. 41	RS CP CS							
	L 21.09.95 N. 399	RS CP CS		-180000000 1977000000	-140644000 -140641000				
1005	INDENNITA' E RIMBORSO SPESE DI TRASPORTO PER MISSIONI NEL TERRITORIO NAZIONALE DEGLI ADDETTI AL CABINETTO ED ALLE SEGRETERIE PARTICOLARI	RS CP CS	520020 130000000 130000000		-10400000 -10400000	520020 119600000 119600000			
	DM 18.04.95 N.120907 IN APPL. DL 23.02.95 N. 41	RS CP CS			+10400000 -10400000				
1006	INDENNITA' E RIMBORSO SPESE DI TRASPORTO PER MISSIONI ALL'ESTERO DEGLI ADDETTI AL CABINETTO ED ALLE SEGRETERIE PARTICOLARI	RS CP CS	160000000 160000000		+12800000 +12800000	147200000 147200000			
	DM 18.04.95 N.120907 IN APPL. DL 23.02.95 N. 41	RS CP CS			-12800000 -12800000				
1008	INDENNITA' E RIMBORSO SPESE DI TRASPORTO PER MISSIONI DEL PERSONALE INCARICATO DELLE OPERAZIONI CONNESSE AI RECUPERI, TRASLAZIONE, SISTEMAZIONE DELLE SALME DEI CADUTI IN ITALIA E ALL'ESTERO	RS CP CS	1050000000 1050000000		-84000000 -84000000	966000000 966000000			
	DM 18.04.95 N.120907 IN APPL. DL 23.02.95 N. 41	RS CP CS			-84000000 -84000000				
1010	RITENUTE ERARIALI SUGLI STIPENDI ED ALTRI ASSEGNI FISSI AL MINISTRO ED AI	RS CP CS	12512487 64000000 64000000	12000000		12512487 64000000 76000000			

1 9 9 5      MINISTERO DELLA DIFESA      S P E S A      SVILUPPO PER CAPITOLI DELLE VARIAZIONI  
 APPORTATE ALLE PREVISIONI

N U M E R O	C A P I T O L O	PREVISIONI INIZIALI	PRELEVAMENTO DAL FONDO DI RISERVA PER LE SPESE OBBLIGATORIE IMPREVISTE E D'ORDINE	LEGGI DI VARIAZIONI	DECRETI DI VARIAZIONI	PREVISIONI DEFINITIVE
	SOTTOSECRETARI DI STATO, COMPRESSE QUELLE RELATIVE AL CONGUAGLIO FISCALE (SPESE OBBLIGATORIE)					
	L 21.09.95 N. 399	RS CP CS		12000000		3527263 98000000 101000000
1011	RITENUTE PREVIDENZIALI ED ASSISTENZIALI SUGLI ASSEGNI AGLI ADDETTI AL GABINETTO ED ALLE SEGRETERIE PARTICOLARI (SPESE OBBLIGATORIE)	RS CP CS	3527263 98000000 98000000	30000000		
	L 21.09.95 N. 399	RS CP CS		30000000		
1051	TRATTAMENTI PROVVISORI DI PENSIONE ED ALTRI ASSEGNI FISSI NON PAGABILI A MEZZO RUOLI DI SPESA FISSA - INDENNITA' SPECIALE E DI AUSILIARIA AGLI UFFICIALI ED INDENNITA' SPECIALE AI SOTTUFFICIALI (SPESE OBBLIGATORIE)	RS CP CS	258373948 182000000000 182000000000	110000000000 110258000000	71510000000 71510000000	258373948 150151000000 150176800000
	DM 13.12.95 N.217503 IN APPL. LB 23.12.94 N. 726	RS CP CS			71510000000 71510000000	
	L 21.09.95 N. 399	RS CP CS		110000000000 110258000000		
1053	PENSIONI STRAORDINARIE AI DECORATI DELL'ORDINE MILITARE D'ITALIA IN CONGEDO E LORO EREDI (SPESE OBBLIGATORIE)	RS CP CS	27852500 11000000 11000000	440000000 300000000		27852500 55000000 55000000
	DM 13.12.95 N.212207	RS		14000000		

RS-11-VC-SUF 0

1 9 9 5 MINISTERO DELLA DIFESA S P E S A SVILUPPO PER CAPITOLI DELLE VARIAZIONI APPORTATE ALLE PREVISIONI

NUMERO	CAPITULO	PREVISIONI INIZIALI	PRELEVAMENTO DAL FONDO DI RISERVA PER LE SPESE OBBLIGATORIE E D'ORDINE	LEGGI DI VARIAZIONI	DECRETI DI VARIAZIONI	PREVISIONI DEFINITIVE
	DENOMINAZIONE					
	IN APPL. L 05.08.78 N. 468		44000000 30000000			
	L 21.09.95 N. 399			14000000		
1054	INDENNITA' PER UNA SOLA VOLTA IN LUOGO DI PENSIONE - INDENNITA' DI LICENZIAMENTO E SIMILARI - SPESE DERIVANTI DALLA RICONGIUNZIONE DEI SERVIZI - INDENNIZZO PRIVILEGIATO AERONAUTICO - INDENNITA' DI BUONSCITA AGLI AIUTANTI LIBICI ED ERITREI - COSTITUZIONE POSIZIONE ASSICURATIVA I.N.P.S. - INDENNITA' PER UNA VOLTA TANTO AI MUTILATI ED INVALIDI PARAPLEGICI PER CAUSA DI SERVIZIO - (SPESE OBBLIGATORIE)	3781873120 35000000000 35000000000	5245938000 5245938000	3778990000		3781873120 40245938000 44024928000
	DM 28.01.95 N.106813 IN APPL. L 05.08.78 N. 468		221010000 221010000			
	DM 26.07.95 N.173118 IN APPL. L 05.08.78 N. 468		24928000 24928000			
	DM 12.10.95 N.184821 IN APPL. L 05.08.78 N. 468		5000000000 5000000000			
	L 21.09.95 N. 399			3778990000		
1070	SERVIZI STAMPA, INFORMAZIONI, DOCUMENTAZIONE E PROPAGANDA PER LE TRE FORZE ARMATE, NONCHE' SPESE CONNESSE E COMUNQUE FINALIZZATE A TALI	352290400 1389000000 1576127000		1650000000	37953000 37953000	352290400 1426953000 1779080000

RS-11-VC-SUF 0 15121 Roma/14 15/09/95 1 89-1113

1995	MINISTERO DELLA DIFESA	S P E S A	SVILUPPO PER CAPITOLI DELLE VARIAZIONI APPORTATE ALLE PREVISIONI
------	------------------------	-----------	---

N U M E R O	C A P I T O L O	PREVISIONI INIZIALI	PRELEVAMENTO DAL FONDO DI RISERVA PER LE SPESE OBBLIGATORIE E D'ORDINE	LEGGI DI VARIAZIONI	DECRETI DI VARIAZIONI	PREVISIONI DEFINITIVE
	SERVIZI. SPESE DI FOTORIPRODUZIONE PER LA RASSEGNA STAMPA, PER SERVIZI FOTOGRAFICI, CINEMATOGRAFICI E CINEFOTOGRAFICI PER L'ACQUISTO, MANUTENZIONE E RIPARAZIONE DI TALI SERVIZI. SPESE PER ABBONAMENTO ED ACQUISTO DI GIORNALI, PERIODICI ITALIANI E STRANIERI, RIVISTE E PUBBLICAZIONI VARIE. SPESE PER COLLABORAZIONI REDAZIONALI E GIORNALISTICHE, NONCHE' RIMBORSI SPESE AI GIORNALISTI PER LA PARTECIPAZIONE A MANIFESTAZIONI E RICORRENZE MILITARI.					
	DM 16.05.95 N.120908 IN APPL. DL 23.02.95 N. 41				-27780000 -27780000	
	DM 08.05.95 N.139318 IN APPL. RD 02.02.28 N. 263				10000000 10000000	
	DM 17.07.95 N.161016 IN APPL. L 05.08.78 N. 468				1898000 1898000	
	DM 22.09.95 N.184144 IN APPL. LB 23.12.94 N. 726				35000000 35000000	
	DM 10.11.95 N.203026 IN APPL. L 05.08.78 N. 468				18835000 18835000	
	L 21.09.95 N. 399			165000000		
1071	ACQUISTO DI RIVISTE, GIORNALI ED ALTRE PUBBLICAZIONI	37000000			-740000	36260000

RS-11-VC-SUF 0 (SRE) FORMULA 550000 1-89 (117)

1 9 9 5      MINISTERO DELLA DIFESA      S P E S A      SVILUPPO PER CAPITOLI DELLE VARIAZIONI APPORTATE ALLE PREVISIONI

N U M E R O	C A P I T O L O	PREVISIONI INIZIALI	PRELEVAMENTO DAL FONDO DI RISERVA PER LE SPESE OBBLIGATORIE E D'ORDINE	LEGGI DI VARIAZIONI	DECRETI DI VARIAZIONI	PREVISIONI DEFINITIVE
	D E N O M I N A Z I O N E					
		370000000			-740000	362600000
	DM 16.05.95 N.120908 IN APPL. DL 23.02.95 N. 41	RS CP CS			-740000 -740000	
1072	SPESE DI RAPPRESENTANZA	RS CP CS	2987765 36000000 360000000	29000000	149280000 149280000	2987765 255280000 258180000
	DM 16.05.95 N.120908 IN APPL. DL 23.02.95 N. 41	RS CP CS			-720000 -720000	
	DM 22.09.95 N.184144 IN APPL. LB 23.12.94 N. 726	RS CP CS			150000000 150000000	
	DM 10.11.95 N.201530 IN APPL. L 05.08.78 N. 468	RS CP CS	70000000 700000000			
	L 21.09.95 N. 399	RS CP CS		29000000		
1073	SPESE RISERVATE DEGLI STATI MAGGIORI E DEGLI ORGANI CENTRALI E TERRITORIALI DELLA DIFESA	RS CP CS	5150000000 5150000000		-868875000 -868875000	3581125000 3581125000
	DM 16.05.95 N.120908 IN APPL. DL 23.02.95 N. 41	RS CP CS			-103000000 -103000000	
	DM 22.09.95 N.184144 IN APPL. LB 23.12.94 N. 726	RS CP CS			-450000000 -450000000	
	DM 29.11.95 N.210598 IN APPL. LB 23.12.94 N. 726	RS CP CS			-315875000 -315875000	
	L 21.09.95 N. 399	RS CP		-700000000		

1995	MINISTERO DELLA DIFESA	S P E S A	SVILUPPO PER CAPITOLI DELLE VARIAZIONI APPORTATE ALLE PREVISIONI
------	------------------------	-----------	---

M U N I C I P A L I T À	C A P I T O L O	D E N O M I N A Z I O N E	PREVISIONI INIZIALI	PRELEVAMENTO DAL FONDO DI RISERVA PER LE SPESE		LEGGI DI VARIAZIONI	DECRETI DI VARIAZIONI	PREVISIONI DEFINITIVE
				OBBLIGATORIE E D'ORDINE	IMPREVISTE			
1074	CS	SERVIZI DEGLI STATI MAGGIORI - SPESE PER LA PREPARAZIONE, CONSERVAZIONE E RIPRODUZIONE DI DOCUMENTI E DOTAZIONI CARTOGRAFICHE	135673840 1125000000 1500000000	30063000 30063000		-700000000 -240000000	-52400000 -52400000	135673840 1102463000 1237463000
	RS	DM 28.01.95 N.106813		30063000				
	CP	IN APPL. L 05.08.78 N. 468		30063000				
	CS							
	RS	DM 16.05.95 N.120908						
	CP	IN APPL. DL 23.02.95 N. 41						
	CS							
	RS	DM 22.09.95 N.184144						
	CP	IN APPL. LB 23.12.94 N. 726						
	CS							
	RS	DM 29.11.95 N.210598						
	CP	IN APPL. LB 23.12.94 N. 726						
	CS							
	RS	L 21.09.95 N. 399						
	CP							
	CS							
1075	RS	SPESE PER IL FUNZIONAMENTO DEGLI UFFICI DEGLI ADDETTI MILITARI ALL'ESTERO	1590239105 1009000000 11000000000			-240000000		1590239105 10108200000 11688200000
	CP							
	CS							
	RS	DM 16.05.95 N.120908						
	CP	IN APPL. DL 23.02.95 N. 41						
	CS							
	RS	DM 08.05.95 N.139318						
	CP	IN APPL. RD 02.02.28 N. 263						
	CS							
	RS	DM 28.12.95 N.221310						
	CP	IN APPL. L 05.08.78 N. 468						
	CS							
	RS	L 21.09.95 N. 399						

1 9 9 5      M I N I S T E R O   D E L L A   D I F E S A      S P E S A      S V I L U P P O   P E R   C A P I T O L I   D E L L E   V A R I A Z I O N I   A P P O R T A T E   A L L E   P R E V I S I O N I

N U M E R O	C A P I T O L O	P R E V I S I O N I I N I Z I A L I	P R E L E V A M E N T O   D A L   F O N D O   D I R I S E R V A   P E R   L E   S P E S E		L E G G I D I V A R I A Z I O N I	D E C R E T T I D I V A R I A Z I O N I	P R E V I S I O N I D E F I N I T I V E
			O B B L I G A T O R I E E D ' O R D I N E	I M P R E V I S T E			
	D E N O M I N A Z I O N E						
1076	S P E S E   P E R   I L   F U N Z I O N A M E N T O   D E I   S E R V I Z I   D I   C O O P E R A Z I O N E   I N T E R N A Z I O N A L E   I V I   C O M P R E S A   Q U E L L A   C O N   I   P A E S I   I N   V I A   D I   S V I L U P P O   -   C O M P E N S I   A D   E S T R A N E I   P E R   A T T I V I T A ' S A L T U A R I A   D I   T R A D U Z I O N E   E   I N T E R P R E T A T O	940902185 2000000000 21000000000	32530000 32530000		680000000 196000000 61830000	103264000 908264000	940902185 21660796000 22002624000
	DM 16.05.95 N.120908 IN APPL. DL 23.02.95 N. 41					-400000000 -400000000	
	DM 17.03.95 N.122852 IN APPL. L 05.08.78 N. 468		200000 200000				
	DM 18.04.95 N.128210 IN APPL. L 05.08.78 N. 468					12875000 12875000	
	DM 18.04.95 N.128211 IN APPL. L 05.08.78 N. 468					50000000 50000000	
	DM 03.04.95 N.129481 IN APPL. DL 07.04.95 N. 107					137000000 137000000	
	DM 17.05.95 N.142863 IN APPL. L 05.08.78 N. 468		13860000 13860000				
	DM 26.07.95 N.173118 IN APPL. L 05.08.78 N. 468		18470000 18470000				
	DM 22.09.95 N.184144 IN APPL. LB 23.12.94 N. 726					3539000000 3539000000	
	DM 10.11.95 N.203024 IN APPL. L 05.08.78 N. 468					185646000	

RS-11-VC-SUF 0 15127 Roma/11/95 550000-1/88 (111)

RS RESIDUI CP COMPETENZA CS CARICA T TOTALE



1995	MINISTERO DELLA DIFESA	S P E S A	SVILUPPO PER CAPITOLI DELLE VARIAZIONI APPORTATE ALLE PREVISIONI
------	------------------------	-----------	---

NUMERO	CAPITULO	DENOMINAZIONE	PREVISIONI INIZIALI	PRELEVAMENTO DAL FONDO DI RISERVA PER LE SPESE OBBLIGATORIE E D'ORDINE	LEGGI DI VARIAZIONI	DECRETI DI VARIAZIONI	PREVISIONI DEFINITIVE
	CS					185646000	
	RS	DM 29.11.95 N.210598				-2500000000	
	CP	IN APPL. LB 23.12.94 N. 726				-2624000000	
	CS						
	RS	DM 11.12.95 N.212190				8243000	
	CP	IN APPL. L 05.08.78 N. 468				8243000	
	CS						
	RS	L 21.09.95 N. 399			196000000		
	CP				61830000		
	CS						
1077	RS	SPESE PER RIVISTE, CONFERENZE	104820000				104820000
	CP	E CERIMONIE A CARATTERE	2894000000			1678120000	4572120000
	CS	MILITARE. SPESE DI	2800000000		198000000	1678120000	4676120000
		RAPPRESENTANZA					
	RS	DM 16.05.95 N.120908				-57880000	
	CP	IN APPL. DL 23.02.95 N. 41				-57880000	
	CS						
	RS	DM 18.04.95 N.128211				21000000	
	CP	IN APPL. L 05.08.78 N. 468				21000000	
	CS						
	RS	DM 08.05.95 N.139318				155000000	
	CP	IN APPL. RD 02.02.28 N. 263				155000000	
	CS						
	RS	DM 18.10.95 N.191465				50000000	
	CP	IN APPL. RD 02.02.28 N. 263				50000000	
	CS						
	RS	DM 17.11.95 N.205599				30000000	
	CP	IN APPL. RD 02.02.28 N. 263				30000000	
	CS						
	RS	DM 29.11.95 N.210598				-250000000	
	CP	IN APPL. LB 23.12.94 N. 726				-250000000	
	CS						
	RS	DM 29.12.95 N.222402				335000000	
	CP	IN APPL. RD 02.02.28 N. 263				335000000	
	CS						

RS-11-VC-SUF 0 ISREF - Roma - 530 00 - 198 - (1/1)

1 9 9 5      MINISTERO DELLA DIFESA      S P E S A      SVILUPPO PER CAPITOLI DELLE VARIAZIONI APPORTATE ALLE PREVISIONI

N U M E R O	C A P I T O L O	PREVISIONI INIZIALI	PRELEVAMENTO DAL FONDO DI RISERVA PER LE SPESE OBBLIGATORIE E D'ORDINE	LEGGI DI VARIAZIONI	DECRETI DI VARIAZIONI	PREVISIONI DEFINITIVE
	L 21.09.95 N. 399			198000000		
1078	SPESE PER LE SCUOLE ED I CENTRI UNIFICATI DI ISTRUZIONE PER IL PERSONALE MILITARE - COMPENSI E INDENNITA' DI INSEGNAMENTO - SPESE PER LA PARTECIPAZIONE DI PERSONALE MILITARE E CIVILE A CORSI PRESSO ENTI, ISTITUTI E AMMINISTRAZIONI VARIE	620000000 1549000000 1900000000	289300000 289500000		124020000 124020000	620000000 1962820000 2313820000
	DM 28.01.95 N.106813 IN APPL. L 05.08.78 N. 468		289300000 289500000			
	DM 16.05.95 N.120908 IN APPL. DL 23.02.95 N. 41				-30980000 -30980000	
	DM 22.09.95 N.184144 IN APPL. LB 23.12.94 N. 726				155000000 155000000	
1079	ACQUISTO DI MEDAGLIE AL VALORE E DI DECORAZIONI	2919000000 4000000000		-1081000000	-119000000 -119000000	2800000000 2800000000
	DM 16.05.95 N.120908 IN APPL. DL 23.02.95 N. 41				-58380000 -58380000	
	DM 22.09.95 N.184144 IN APPL. LB 23.12.94 N. 726				-60620000 -60620000	
1080	SPESE PER STUDI, ESPERIENZE,	2444166955		-1081000000		2444166955

1995	MINISTERO DELLA DIFESA	S P E S A	SVILUPPO PER CAPITOLI DELLE VARIAZIONI APPORTATE ALLE PREVISIONI
------	------------------------	-----------	---

NUMERO	C A P I T O L O	PREVISIONI INIZIALI	PRELEVAMENTO DAL FONDO DI RISERVA PER LE SPESE OBBLIGATORIE E D'ORDINE	LEGGI DI VARIAZIONI	DECRETI DI VARIAZIONI	PREVISIONI DEFINITIVE
	D E N O M I N A Z I O N E					
	MODELLI, PUBBLICAZIONI, INDAGINI E TRADUZIONI EFFETTUATI ANCHE DAL PERSONALE ESTRANEO AL MINISTERO. SPESE DI ACQUISIZIONE BREVETTI	5661700000 5500000000	5912000 5912000		266406000 -79694000	5914018000 5426218000
	DM 16.05.95 N.120908 IN APPL. DL 23.02.95 N. 41					
	DM 17.03.95 N.122852 IN APPL. L 05.08.78 N. 468		5912000 5912000		-113234000 -113234000	
	DM 18.04.95 N.128211 IN APPL. L 05.08.78 N. 468				15000000 15000000	
	DM 22.09.95 N.184144 IN APPL. LB 23.12.94 N. 726				-128900000 -128900000	
	DM 07.11.95 N.203438 IN APPL. LB 23.12.94 N. 726				29000000	
	DM 17.11.95 N.205599 IN APPL. RD 02.02.28 N. 263				26400000 26400000	
	DM 29.11.95 N.210598 IN APPL. LB 23.12.94 N. 726				91240000 91240000	
	DM 28.12.95 N.221310 IN APPL. L 05.08.78 N. 468				315900000	
	DM 31.12.95 N.223760 IN APPL. L 05.08.78 N. 468				40000000	
1081	SPESE POSTALI E TELEGRAFICHE	34680285 1071000000 1071000000		34000000	137980000 137980000	34680285 1208980000 1442980000

1995	MINISTERO DELLA DIFESA	S P E S A	SVILUPPO PER CAPITOLI DELLE VARIAZIONI APPORTATE ALLE PREVISIONI
------	------------------------	-----------	---

NUMERO	DENOMINAZIONE	CAPITULO	PREVISIONI INIZIALI	PRELEVAMENTO DAL FONDO DI RISERVA PER LE SPESE OBBLIGATORIE E D'ORDINE	LEGGI DI VARIAZIONI	DECRETI DI VARIAZIONI	PREVISIONI DEFINITIVE
1082	1082 SPESE PER IL FUNZIONAMENTO -COMPRESI I GETTONI DI PRESENZA, I COMPENSI AI COMPONENTI E LE INDENNITA' DI MISSIONE ED IL RIMBORSO SPESE DI TRASPORTO AI MEMBRI ESTRANEI AL MINISTERO- DI CONSIGLI, COMITATI E COMMISSIONI	RS CP CS  RS CP CS  RS CP CS  RS CP CS  RS CP CS  L	RS CP CS  RS CP CS  RS CP CS  RS CP CS  RS CP CS  RS CP CS  L				
	DM 16.05.95 N.120908 IN APPL. DL 23.02.95 N. 41					-21420000	
	DM 08.05.95 N.139318 IN APPL. RD 02.02.28 N. 263					30000000	
	DM 22.09.95 N.184144 IN APPL. LB 23.12.94 N. 726					1564000000	
	L 21.09.95 N. 399				340000000		
			36597485				36597485
			317500000			-50000000	267500000
			370000000		-160000000	-50000000	304000000
	DM 16.05.95 N.120908 IN APPL. DL 23.02.95 N. 41					-63500000	
	DM 22.09.95 N.184144 IN APPL. LB 23.12.94 N. 726					-63500000	
	DM 29.11.95 N.210598 IN APPL. LB 23.12.94 N. 726					73650000	
	L 21.09.95 N. 399					73650000	
						30000000	
						30000000	
					-160000000		
1083	1083 PREMI PER INVENZIONI, LAVORI E STUDI, RECANTI UTILE CONTRIBUTO DI CARATTERE	RS CP CS	RS CP CS				
			51173740				51173740
			160000000			57009000	73009000
			789000000		-120000000	57009000	123909000

1 9 9 5      MINISTERO DELLA DIFESA      S P E S A      SVILUPPO PER CAPITOLI DELLE VARIAZIONI APPORTATE ALLE PREVISIONI

N U M E R O	C A P I T O L O	PREVISIONI INIZIALI	PRELEVAMENTO DAL FONDO DI RISERVA PER LE SPESE OBBLIGATORIE E D'ORDINE	LEGGI DI VARIAZIONI	DECRETI DI VARIAZIONI	PREVISIONI DEFINITIVE
	SCIENTIFICO, TECNICO ED ECONOMICO ALLE FORZE ARMATE					
	DM 16.05.95 N.120908	RS				
	IN APPL. DL 23.02.95 N. 41	CP				
		CS			-320000	
					-320000	
	DM 29.11.95 N.210598	RS				
	IN APPL. LB 23.12.94 N. 726	CP			57329000	
		CS			57329000	
	L 21.09.95 N. 399	RS				
		CP		-12000000		
		CS				
1084	SPESE PER L'ORGANIZZAZIONE E LA PARTECIPAZIONE A CONVEGNI, CONGRESSI, MOSTRE E PER ALTRE MANIFESTAZIONI	RS	653919230			653919230
		CP	2872300000		3166413000	5538713000
		CS	3100000000	-73790000	3166413000	6192623000
	DM 16.05.95 N.120908	RS				
	IN APPL. DL 23.02.95 N. 41	CP				
		CS			-47446000	
					-47446000	
	DM 08.05.95 N.139318	RS				
	IN APPL. RD 02.02.28 N. 263	CP			330000000	
		CS			330000000	
	DM 22.09.95 N.184144	RS				
	IN APPL. LB 23.12.94 N. 726	CP				
		CS				
	DM 18.10.95 N.191465	RS				
	IN APPL. RD 02.02.28 N. 263	CP				
		CS				
	DM 10.11.95 N.203024	RS				
	IN APPL. L 05.08.78 N. 468	CP				
		CS				
	DM 17.11.95 N.205599	RS				
	IN APPL. RD 02.02.28 N. 263	CP				
		CS				
	DM 17.11.95 N.206796	RS				
	IN APPL. L 05.08.78 N. 468	CP				
		CS				
					20000000	

RS-11-VC-SUF 0 -151E1 -P04724 -550000 1/89 -1171

RS - RESIDUI CP - COMPETENZA CS - CASSA T - TOTALE

1995	MINISTERO DELLA DIFESA	S P E S A	SVILUPPO PER CAPITOLI DELLE VARIAZIONI APPORTATE ALLE PREVISIONI
------	------------------------	-----------	---

N U M E R O	C A P I T O L O	PREVISIONI INIZIALI	PRELEVAMENTO DAL FONDO DI RISERVA PER LE SPESE OBBLIGATORIE E D'ORDINE	LEGGI DI VARIAZIONI	DECRETI DI VARIAZIONI	PREVISIONI DEFINITIVE
	D E N O M I N A Z I O N E					
	CS				20000000	
	RS	DM 29.11.95 N.210598			-87640000	
	CP	IN APPL. LB 23.12.94 N. 726			-87640000	
	CS					
	RS	DM 29.12.95 N.222402			2695000000	
	CP	IN APPL. RD 02.02.28 N. 263			2695000000	
	CS					
	RS	L 21.09.95 N. 399				
	CP					
	CS			-73790000		
1085	SPESE CASUALI					
	RS				1840000	1840000
	CP				1840000	1840000
	CS					
	RS	DM 29.11.95 N.210598			1840000	
	CP	IN APPL. LB 23.12.94 N. 726			1840000	
	CS					
1086	SPESE TELEFONICHE					
	RS					3293680000
	CP					21471500000
	CS					28000000000
	RS	DM 30.01.95 N.105722				
	CP	IN APPL. L 05.08.78 N. 468				
	CS					
	RS	DM 10.03.95 N.118780				
	CP	IN APPL. L 05.08.78 N. 468				
	CS					
	RS	DM 16.05.95 N.120908				
	CP	IN APPL. DL 23.02.95 N. 41				
	CS					
	RS	DM 18.06.95 N.128211				
	CP	IN APPL. L 05.08.78 N. 468				
	CS					
	RS	DM 08.05.95 N.139318				
	CP	IN APPL. RD 02.02.28 N. 263				
	CS					

1995	MINISTERO DELLA DIFESA	S P E S A	SVILUPPO PER CAPITOLI DELLE VARIAZIONI APPORTATE ALLE PREVISIONI
------	------------------------	-----------	---

N U M E R O	C A P I T O L O	PREVISIONI INIZIALI	PRELEVAMENTO DAL FONDO DI RISERVA PER LE SPESE OBBLIGATORIE E D'ORDINE	LEGGI DI VARIAZIONI	DECRETI DI VARIAZIONI	PREVISIONI DEFINITIVE
	DM 22.05.95 N.146794 IN APPL. L 05.08.78 N. 468	RS CP CS			15000000 15000000	
	DM 17.07.95 N.161016 IN APPL. L 05.08.78 N. 468	RS CP CS			48000 48000	
	DM 31.07.95 N.169956 IN APPL. L 05.08.78 N. 468	RS CP CS			15000000 15000000	
	DM 04.08.95 N.171584 IN APPL. L 05.08.78 N. 468	RS CP CS			10768000 10768000	
	DM 16.08.95 N.178164 IN APPL. L 05.08.78 N. 468	RS CP CS			1750000 1750000	
	DM 16.08.95 N.178254 IN APPL. L 05.08.78 N. 468	RS CP CS			140535000 140535000	
	DM 15.09.95 N.184143 IN APPL. L 05.08.78 N. 468	RS CP CS			15000000 15000000	
	DM 22.09.95 N.184144 IN APPL. LB 23.12.94 N. 726	RS CP CS			27500000 -27500000	
	DM 12.10.95 N.187709 IN APPL. L 05.08.78 N. 468	RS CP CS			15000000 15000000	
	DM 12.10.95 N.189146 IN APPL. L 05.08.78 N. 468	RS CP CS			52240000 52240000	
	DM 12.10.95 N.190940 IN APPL. L 05.08.78 N. 468	RS CP CS			21000000 21000000	
	DM 10.11.95 N.203024 IN APPL. L 05.08.78 N. 468	RS CP CS			1570000 1570000	

1995		MINISTERO DELLA DIFESA		S P E S A		SVILUPPO PER CAPITOLI DELLE VARIAZIONI APPORTATE ALLE PREVISIONI					
C A P I T O L O		PREVISIONI INIZIALI		PRELEVAMENTO DAL FONDO DI RISERVA PER LE SPESE OBBLIGATORIE E D'ORDINE		LEGGI DI VARIAZIONI		DECRETI DI VARIAZIONI		PREVISIONI DEFINITIVE	
D E N O M I N A Z I O N E											
RS	DM 10.11.95 N.203025	CP	IN APPL. L 05.08.78 N. 468							58288000	
CS										58288000	
RS	DM 10.11.95 N.203026	CP	IN APPL. L 05.08.78 N. 468							16730000	
CS										16730000	
RS	DM 17.11.95 N.206796	CP	IN APPL. L 05.08.78 N. 468							222015000	
CS										222015000	
RS	DM 29.11.95 N.210598	CP	IN APPL. LB 23.12.94 N. 726							-554500000	
CS										-554500000	
RS	DM 29.11.95 N.212189	CP	IN APPL. L 05.08.78 N. 468							50453000	
CS										50453000	
RS	DM 11.12.95 N.212190	CP	IN APPL. L 05.08.78 N. 468							4057000	
CS										4057000	
RS	DM 28.12.95 N.221309	CP	IN APPL. L 05.08.78 N. 468							1930000	
CS										1930000	
RS	DM 28.12.95 N.221310	CP	IN APPL. L 05.08.78 N. 468							158035000	
CS										158035000	
RS	DM 29.12.95 N.223362	CP	IN APPL. LB 23.12.94 N. 726							-288000000	
CS										-288000000	
RS	DM 29.12.95 N.223698	CP	IN APPL. L 05.08.78 N. 468							5490000	
CS										5490000	
RS	DM 29.12.95 N.223708	CP	IN APPL. L 05.08.78 N. 468							1211000	
CS										1211000	
RS	DM 31.12.95 N.223760	CP	IN APPL. L 05.08.78 N. 468							153237000	
CS										153237000	

RS-11-VC-SUF 0 15157 Roma 95000 1/89-1171



1 9 9 5		MINISTERO DELLA DIFESA		S P E S A		SVILUPPO PER CAPITOLI DELLE VARIAZIONI APPORTATE ALLE PREVISIONI	
N U M E R O	C A P I T O L O	PREVISIONI INIZIALI	PRELEVAMENTO DAL FONDO DI RISERVA PER LE SPESE OBBLIGATORIE E D'ORDINE	LEGGI DI VARIAZIONI	DECRETI DI VARIAZIONI	PREVISIONI DEFINITIVE	
	D E N O M I N A Z I O N E						
	L 21.09.95 N. 399	RS CP CS		210421000 -3024579000			
1087	PROPAGANDA PER L'ARRUOLAMENTO ED IL RECLUTAMENTO DI VOLONTARI E DI ALLIEVI DELLE SCUOLE - SPESE PER MANIFESTAZIONI E RADUNI PER UNA MIGLIORE CONSCENZA DELLA CONDIZIONE MILITARE ED UN RAFFORZAMENTO DEI LEGAMI TRA APPARTENENTI ALLE FORZE ARMATE, DEL PERSONALE DELLE CATEGORIE IN CONGEDO E CIVILI	RS CP CS	2151047505 7348630000 8000000000	134360000 134360000	14900001000	1044007000 986473000	2151047505 852697000 10610833000
	DM 16.05.95 N.120908 IN APPL. DL 23.02.95 N. 41	RS CP CS				-146973000 -146973000	
	DM 18.04.95 N.128211 IN APPL. L 05.08.78 N. 468	RS CP CS				43093000 43093000	
	DM 08.05.95 N.139318 IN APPL. RD 02.02.28 N. 263	RS CP CS				50000000 50000000	
	DM 22.09.95 N.184144 IN APPL. LB 23.12.94 N. 726	RS CP CS				895200000 895200000	
	DM 12.10.95 N.189146 IN APPL. L 05.08.78 N. 468	RS CP CS				35471000 35471000	
	DM 18.10.95 N.190296 IN APPL. L 05.08.78 N. 468	RS CP CS		134360000 134360000			
	DM 10.11.95 N.203024 IN APPL. L 05.08.78 N. 468	RS CP CS				76000000 76000000	
	DM 10.11.95 N.203025 IN APPL. L 05.08.78 N. 468	RS CP				35531000	

RS-11-VC-SUF 0 1997 MARZO 550.000 1.89 1173

RS - REDDUI CP - COMPETENZA CS - CASSA T 1074.4



1 9 9 5 MINISTERO DELLA DIFESA SVILUPPO PER CAPITOLI DELLE VARIAZIONI APPORTATE ALLE PREVISIONI S P E S A

N U M E R O	C A P I T O L O	PREVISIONI INIZIALI	PRELEVAMENTO DAL FONDO DI RISERVA PER LE SPESE OBBLIGATORIE E D'ORDINE	LEGGI DI VARIAZIONI	DECRETI DI VARIAZIONI	PREVISIONI DEFINITIVE
	IN'APPL. L 05.08.78 N. 468 CP CS				802000	
	DM 22.09.95 N.184144 RS				802000	
	IN APPL. LB 23.12.94 N. 726 CP CS				-23800000	
	DM 12.10.95 N.189146 RS				-23800000	
	IN APPL. L 05.08.78 N. 468 CP CS				10555000	
	DM 18.10.95 N.190296 RS				10555000	
	IN APPL. L 05.08.78 N. 468 CP CS		2482000			
	DM 10.11.95 N.203024 RS		2482000			
	IN APPL. L 05.08.78 N. 468 CP CS				85676000	
	DM 10.11.95 N.203025 RS				85676000	
	IN APPL. L 05.08.78 N. 468 CP CS				7866000	
	DM 10.11.95 N.203026 RS				7866000	
	IN APPL. L 05.08.78 N. 468 CP CS				1120000	
	DM 29.11.95 N.212189 RS				1120000	
	IN APPL. L 05.08.78 N. 468 CP CS				7476000	
	DM 29.12.95 N.223698 RS				7476000	
	IN APPL. L 05.08.78 N. 468 CP CS				1519000	
	DM 31.12.95 N.223760 RS				1519000	
	IN APPL. L 05.08.78 N. 468 CP CS				179115000	
1089	FUNZIONAMENTO E MANUTENZIONE DELLE BIBLIOTECHE- ACQUISTO DI LIBRI, RIVISTE, GIORNALI ED ALTRE PUBBLICAZIONI	243665000 2544500000 2500000000		288000000		243665000 304110000 3286610000
	DM 16.05.95 N.120908 RS					
	IN APPL. DL 23.02.95 N. 41 CP				-50890000	

RS-11-VC-SUF - ISIT - Pagina 550 000 148 (117)

RS RESIDUI CP - COMPETENZA CS - CASSA T - TOTALI



1995	MINISTERO DELLA DIFESA	S P E S A	SVILUPPO PER CAPITOLI DELLE VARIAZIONI APPORTATE ALLE PREVISIONI
------	------------------------	-----------	---

NUMERO	CAPITULO	PREVISIONI INIZIALI	PRELEVAMENTO DAL FONDO DI RISERVA PER LE SPESE		LEGGI DI VARIAZIONI	DECRETI DI VARIAZIONI	PREVISIONI DEFINITIVE
			OBBLIGATORIE E D'ORDINE	IMPREVISTE			
	DENOMINAZIONE						
	DM 15.09.95 N.181691 IN APPL. LB 23.12.94 N. 726	RS CP CS				-1700000000 -1700000000	
	DM 22.09.95 N.184144 IN APPL. LB 23.12.94 N. 726	RS CP CS				-13780000 +13780000	
	DM 29.11.95 N.210598 IN APPL. LB 23.12.94 N. 726	RS CP CS				40000000 40000000	
	DM 11.12.95 N.214470 IN APPL. LB 23.12.94 N. 726	RS CP CS				56000000	
1091	SPESE D'UFFICIO PER ENTI, CORPI E NAVI - SPESE POSTALI E TELEGRAFICHE	RS CP CS	2546291295 3305300000 3527260000	16541000 16541000	323919000 323919000	4708679000 4538526000	2546291295 3810213900 40151486000
	DM 30.01.95 N.105722 IN APPL. L 05.08.78 N. 468	RS CP CS				48000000 48000000	
	DM 28.01.95 N.106813 IN APPL. L 05.08.78 N. 468	RS CP CS		16541000 16541000			
	DM 16.05.95 N.120908 IN APPL. DL 23.02.95 N. 41	RS CP CS				-661060000 -661060000	
	DM 18.04.95 N.128211 IN APPL. L 05.08.78 N. 468	RS CP CS				118595000 118595000	
	DM 08.05.95 N.139318 IN APPL. RD 02.02.28 N. 263	RS CP CS				200000000 200000000	
	DM 22.05.95 N.146794 IN APPL. L 05.08.78 N. 468	RS CP CS				250000000 250000000	
	DM 31.07.95 N.169956 IN APPL. L 05.08.78 N. 468	RS CP				1700000000	

1 9 9 5		MINISTERO DELLA DIFESA		S P E S A		SVILUPPO PER CAPITOLI DELLE VARIAZIONI APPORTATE ALLE PREVISIONI	
N U M E R O	C A P I T O L O	PREVISIONI INIZIALI	PRELEVAMENTO DAL FONDO DI RISERVA PER LE SPESE OBBLIGATORIE E D'ORDINE	LEGGI DI VARIAZIONI	DECRETI DI VARIAZIONI	PREVISIONI DEFINITIVE	
							D E N O M I N A Z I O N E
		CS				170000000	
	DM 16.08.95 N.178254	RS				7528000	
	IN APPL. L 05.08.78 N. 468	CP				7528000	
		CS					
	DM 15.09.95 N.184143	RS				25000000	
	IN APPL. L 05.08.78 N. 468	CP				25000000	
		CS					
	DM 22.09.95 N.184144	RS				3467210000	
	IN APPL. LB 23.12.94 N. 726	CP				3467210000	
		CS					
	DM 12.10.95 N.187709	RS				160000000	
	IN APPL. L 05.08.78 N. 468	CP				160000000	
		CS					
	DM 12.10.95 N.189146	RS				1029000	
	IN APPL. L 05.08.78 N. 468	CP				1029000	
		CS					
	DM 18.10.95 N.191465	RS				50000000	
	IN APPL. RD 02.02.28 N. 263	CP				50000000	
		CS					
	DM 10.11.95 N.203024	RS				30000000	
	IN APPL. L 05.08.78 N. 468	CP				30000000	
		CS					
	DM 10.11.95 N.203025	RS				138000	
	IN APPL. L 05.08.78 N. 468	CP				138000	
		CS					
	DM 17.11.95 N.206796	RS				29048000	
	IN APPL. L 05.08.78 N. 468	CP				29048000	
		CS					
	DM 29.11.95 N.210598	RS				867600000	
	IN APPL. LB 23.12.94 N. 726	CP				867600000	
		CS					
	DM 29.11.95 N.212189	RS				438000	
	IN APPL. L 05.08.78 N. 468	CP				438000	
		CS					
	DM 29.12.95 N.223362	RS					

RS-11-VC-SUF O

1995	MINISTERO DELLA DIFESA	S P E S A	SVILUPPO PER CAPITOLI DELLE VARIAZIONI APPORTATE ALLE PREVISIONI
------	------------------------	-----------	--

NUMERO	CAPITULO	DENOMINAZIONE	PREVISIONI INIZIALI	PRELEVAMENTO DAL FONDO DI RISERVA PER LE SPESE OBBLIGATORIE E D'ORDINE	LEGGI DI VARIAZIONI	DECRETI DI VARIAZIONI	PREVISIONI DEFINITIVE
	IN APPL. LB	23.12.94 N. 726				-18000000	
	DM	29.12.95 N.223698					
	IN APPL. L	05.08.78 N. 468				18403000	
	DM	31.12.95 N.223760					
	IN APPL. L	05.08.78 N. 468				169750000	
	L	21.09.95 N. 399			323919000		
					323919000		
1092		SPESE GENERALI DEGLI ENTI, CORPI E NAVI. SPESE PER LA CONFEZIONE E SPEDIZIONE DI PACCHI CONTENENTI GLI INDUMENTI CIVILI DEI MILITARI DI LEVA. SPESE GENERALI PER LA CODIFICAZIONE DEI MATERIALI	26831875192	891598000	1482955000	17518466000	26831875192
	DM	03.02.95 N.104696	151522000000	891598000	-1017045000	24875921000	171215019000
	IN APPL. L	05.08.78 N. 468	154083000000				178833674000
	DM	30.01.95 N.105722					
	IN APPL. L	05.08.78 N. 468				10000000	
	DM	28.01.95 N.106813					
	IN APPL. L	05.08.78 N. 468		716554000		48000000	
	DM	10.03.95 N.118780		716554000			
	IN APPL. L	05.08.78 N. 468				899000	
	DM	16.05.95 N.120908					
	IN APPL. DL	23.02.95 N. 41				899000	
	DM	17.03.95 N.122852		1838000			
	IN APPL. L	05.08.78 N. 468				-3026440000	
						-3026440000	

1995	MINISTERO DELLA DIFESA	S P E S A	SVILUPPO PER CAPITOLI DELLE VARIAZIONI APPORTATE ALLE PREVISIONI
------	------------------------	-----------	---

NUMERO	CAPITULO	DENOMINAZIONE	PREVISIONI INIZIALI	PRELEVAMENTO DAL FONDO DI RISERVA PER LE SPESE OBBLIGATORIE E D'ORDINE		LEGGI DI VARIAZIONI	DECRETI DI VARIAZIONI	PREVISIONI DEFINITIVE
	CS			1838000				
	RS	DM 18.04.95 N.128211						
	CP	IN APPL. L 05.08.78 N. 468					5996800000	
	CS						5996800000	
	RS	DM 08.05.95 N.139318						
	CP	IN APPL. RD 02.02.28 N. 263					135000000	
	CS						135000000	
	RS	DM 17.05.95 N.142863						
	CP	IN APPL. L 05.08.78 N. 468		124936000				
	CS			124936000				
	RS	DM 22.05.95 N.146794						
	CP	IN APPL. L 05.08.78 N. 468					375000000	
	CS						375000000	
	RS	DM 10.07.95 N.157532						
	CP	IN APPL. L 05.08.78 N. 468		17939000				
	CS			17939000				
	RS	DM 17.07.95 N.161016						
	CP	IN APPL. L 05.08.78 N. 468					13708000	
	CS						13708000	
	RS	DM 31.07.95 N.169956						
	CP	IN APPL. L 05.08.78 N. 468					32000000	
	CS						32000000	
	RS	DM 04.08.95 N.171584						
	CP	IN APPL. L 05.08.78 N. 468					170102000	
	CS						170102000	
	RS	DM 16.08.95 N.178164						
	CP	IN APPL. L 05.08.78 N. 468					33759000	
	CS						33759000	
	RS	DM 16.08.95 N.178254						
	CP	IN APPL. L 05.08.78 N. 468					108989000	
	CS						108989000	
	RS	DM 15.09.95 N.184143						
	CP	IN APPL. L 05.08.78 N. 468					42500000	
	CS						42500000	
	RS	DM 22.09.95 N.184144						



1 9 9 5    MINISTERO DELLA DIFESA    S P E S A    SVILUPPO PER CAPITOLI DELLE VARIAZIONI APPORTATE ALLE PREVISIONI

N U M E R O	C A P I T O L O	PREVISIONI INIZIALI	PRELEVAMENTO DAL FONDO DI RISERVA PER LE SPESE OBBLIGATORIE E D'ORDINE	LEGGI DI VARIAZIONI	DECRETI DI VARIAZIONI	PREVISIONI DEFINITIVE
	IN APPL. LB 23.12.94 N. 726	CP				
		CS			6503300000	6503300000
	DM 12.10.95 N.189146	RS				
	IN APPL. L 05.08.78 N. 468	CP			3550214000	3550214000
		CS			3550214000	
	DM 18.10.95 N.190296	RS				
	IN APPL. L 05.08.78 N. 468	CP				
		CS	30531000			
			30531000			
	DM 18.10.95 N.191465	RS				
	IN APPL. RD 02.02.28 N. 263	CP			50000000	50000000
		CS			50000000	
	DM 10.11.95 N.203024	RS				
	IN APPL. L 05.08.78 N. 468	CP			55051000	55051000
		CS			55051000	
	DM 10.11.95 N.203025	RS				
	IN APPL. L 05.08.78 N. 468	CP			1759794000	1759794000
		CS			1759794000	
	DM 10.11.95 N.203026	RS				
	IN APPL. L 05.08.78 N. 468	CP			257820000	257820000
		CS			257820000	
	DM 17.11.95 N.206796	RS				
	IN APPL. L 05.08.78 N. 468	CP			253888000	253888000
		CS			253888000	
	DM 29.11.95 N.210598	RS				
	IN APPL. LB 23.12.94 N. 726	CP			-5721500000	-5721500000
		CS			-5721500000	
	DM 29.11.95 N.212189	RS				
	IN APPL. L 05.08.78 N. 468	CP			1346807000	1346807000
		CS			1346807000	
	DM 11.12.95 N.212190	RS				
	IN APPL. L 05.08.78 N. 468	CP			177730000	177730000
		CS			177730000	
	DM 11.12.95 N.214470	RS				
	IN APPL. LB 23.12.94 N. 726	CP			11000000000	11000000000
		CS				

1 9 9 5		MINISTERO DELLA DIFESA		S P E S A		SVILUPPO PER CAPITOLI DELLE VARIAZIONI APPORTATE ALLE PREVISIONI					
C A P I T O L O		PREVISIONI INIZIALI		PRELEVAMENTO DAL FONDO DI RISERVA PER LE SPESE OBBLIGATORIE E D'ORDINE		LEGGI DI VARIAZIONI DI VARIAZIONI		DECRETI DI VARIAZIONI		PREVISIONI DEFINITIVE	
D E N O M I N A Z I O N E											
	DM 28.12.95 N.221309 IN APPL. L 05.08.78 N. 468	RS CP CS							23483000		
	DM 28.12.95 N.221310 IN APPL. L 05.08.78 N. 468	RS CP CS							71153000		
	DM 29.12.95 N.222402 IN APPL. RD 02.02.28 N. 263	RS CP CS							2040000000 2040000000		
	DM 29.12.95 N.223698 IN APPL. L 05.08.78 N. 468	RS CP CS							211240000		
	DM 29.12.95 N.223708 IN APPL. L 05.08.78 N. 468	RS CP CS							96514000		
	DM 31.12.95 N.223760 IN APPL. L 05.08.78 N. 468	RS CP CS							3240155000		
	L 21.09.95 N. 399	RS CP CS							1482955000 -1017045000		
1093	SPESA DI PUBBLICITA'	RS CP CS									2319101035 4075700000 6000000000
	DM 28.01.95 N.106813 IN APPL. L 05.08.78 N. 468	RS CP CS									303026000 303026000
	DM 16.05.95 N.120908 IN APPL. DL 23.02.95 N. 41	RS CP CS									277426000 277426000
	DM 22.09.95 N.184144 IN APPL. LB 23.12.94 N. 726	RS CP CS									-81514000 +81514000
	DM 18.10.95 N.190296 IN APPL. L 05.08.78 N. 468	RS CP									70000000 70000000
											256000000

1 9 9 5		MINISTERO DELLA DIFESA		S P E S A		SVILUPPO PER CAPITOLI DELLE VARIAZIONI APPORTATE ALLE PREVISIONI					
C A P I T O L O		PREVISIONI INIZIALI		PRELEVAMENTO DAL FONDO DI RISERVA PER LE SPESE OBBLIGATORIE E D'ORDINE		LEGGI DI VARIAZIONI DI VARIAZIONI		DECRETI DI VARIAZIONI		PREVISIONI DEFINITIVE	
D E N O M I N A Z I O N E											
		CS		256000000							
1094	SPESA DI GIUSTIZIA MILITARE (SPESE OBBLIGATORIE)	RS	141825448								141825448
	L 21.09.95 N. 399	CP	182000000								182000000
		CS	182000000					141000000			323000000
1096	SPESA DI COPIA, STAMPA, CARTA BOLLATA, REGISTRAZIONE E VARIE, INERENTI AI CONTRATTI STIPULATI DALL'AMMINISTRAZIONE (SPESE OBBLIGATORIE)	RS	465846920								465846920
	DM 08.05.95 N.139318	CP	4640000000		1680000000					21000000	6841000000
	IN APPL. RD 02.02.28 N. 263	CS	6000000000		7600000000			-978000000		841000000	6823000000
	DM 17.07.95 N.168405	RS								5000000	5000000
	IN APPL. L 05.08.78 N. 468	CP								5000000	5000000
	DM 22.09.95 N.184144	RS									
	IN APPL. LB 23.12.94 N. 726	CP								16000000	16000000
	DM 07.11.95 N.203438	RS									
	IN APPL. LB 23.12.94 N. 726	CP								16000000	16000000
	L 21.09.95 N. 399	RS								820000000	820000000
		CP									
		CS									
1097	SPESA PER IL RILASCIO DI DOCUMENTI MEDIANTE APPARECCHI DI RIPRODUZIONE (SPESE OBBLIGATORIE)	RS	400000000								400000000
	DM 29.11.95 N.210598	CP	400000000								400000000
		CS									

RS-11-VC-SUF 0 (S1) Pagina 50000 1/3 (11)



1995	MINISTERO DELLA DIFESA	S P E S A	SVILUPPO PER CAPITOLI DELLE VARIAZIONI APPORTATE ALLE PREVISIONI
------	------------------------	-----------	---

NUMERO	C A P I T O L O	PREVISIONI INIZIALI	PRELEVAMENTO DAL FONDO DI RISERVA PER LE SPESE OBBLIGATORIE E D'ORDINE	LEGGI DI VARIAZIONI	DECRETI DI VARIAZIONI	PREVISIONI DEFINITIVE
1099	RS CP CS	10595000				
	RS CP CS	780000		-780000	10595000	10595000
	RS CP CS				10595000	10595000
	RS CP CS					
1103	RS CP CS	11174649085	1519517000		-4862667000	11174649085
	RS CP CS	11800000000	1519517000		-9188962000	8456850000
	RS CP CS	19000000000		-780000		11330355000
	RS CP CS		213102000			
	RS CP CS		213102000			
	RS CP CS		76042000			
	RS CP CS		76042000			
	RS CP CS		38186000			
	RS CP CS		38186000			
	RS CP CS		146568000			
	RS CP CS		146568000			
	RS CP CS				608979000	608979000
	RS CP CS				608979000	608979000
	RS CP CS				178867000	178867000
	RS CP CS				178867000	178867000

RS-11-VC-SUF © 1995 Formosa 450000 189 11171



1 9 9 5    MINISTERO DELLA DIFESA    S P E S A    SVILUPPO PER CAPITOLI DELLE VARIAZIONI APPORTATE ALLE PREVISIONI

N U M E R O	C A P I T O L O	PREVISIONI INIZIALI	PRELEVAMENTO DAL FONDO DI RISERVA PER LE SPESE OBBLIGATORIE E D'ORDINE	LEGGI DI VARIAZIONI	DECRETI DI VARIAZIONI	PREVISIONI DEFINITIVE
	CS				15738000	
	RS					
	CP	DM 22.09.95 N.184144 IN APPL. LB 23.12.94 N. 726			-77720000	
	CS				-77720000	
	RS	DM 12.10.95 N.189146			770000	
	CP	IN APPL. L 05.08.78 N. 468			770000	
	CS					
	RS	DM 10.11.95 N.203024			45000000	
	CP	IN APPL. L 05.08.78 N. 468			45000000	
	CS					
	RS	DM 10.11.95 N.203025			1185000	
	CP	IN APPL. L 05.08.78 N. 468			1185000	
	CS					
	RS	DM 10.11.95 N.203026			101239000	
	CP	IN APPL. L 05.08.78 N. 468			101239000	
	CS					
	RS	DM 17.11.95 N.205599			132300000	
	CP	IN APPL. RD 02.02.28 N. 263			132300000	
	CS					
	RS	DM 17.11.95 N.206796			53837000	
	CP	IN APPL. L 05.08.78 N. 468			53837000	
	CS					
	RS	DM 29.11.95 N.210598			-101200000	
	CP	IN APPL. LB 23.12.94 N. 726			-101200000	
	CS					
	RS	DM 29.11.95 N.212189			669000	
	CP	IN APPL. L 05.08.78 N. 468			669000	
	CS					
	RS	DM 29.12.95 N.223698			749000	
	CP	IN APPL. L 05.08.78 N. 468				
	CS					
	RS	DM 31.12.95 N.223760			32409000	
	CP	IN APPL. L 05.08.78 N. 468				
	CS					
	RS	L 21.09.95 N. 399				

1 9 9 5		MINISTERO DELLA DIFESA		S P E S A		SVILUPPO PER CAPITOLI DELLE VARIAZIONI APPORTATE ALLE PREVISIONI	
C A P I T O L O		PREVISIONI INIZIALI	PRELEVAMENTO DAL FONDO DI RISERVA PER LE SPESE OBBLIGATORIE E D'ORDINE	LEGGI DI VARIAZIONI	DECRETI DI VARIAZIONI	PREVISIONI DEFINITIVE	
D E N O M I N A Z I O N E							
1105	TRASPORTO DI MATERIALI E QUADRUPEDI - SPESE ACCESSORIE RELATIVE A CANONI E TASSE PER LE CONCESSIONI E PER L'ESERCIZIO DI RACCORDI FERROVIARI - SPESE PER L'ATERRAGGIO, IL PARCHEGGIO E L'ASSISTENZA DI VELLIVOLI SU AEROPORTI ESTERI	9948801985 128989000000 132000000000	128321000 128321000	1121988000 -9520012000	-27600680000 -14100680000	9948801985 102638629000 108707629000	
	DM 17.03.95 N.105717 IN APPL. L 23.12.94 N. 724	RS CP CS			-14210400000 -14210400000		
	DM 16.05.95 N.120908 IN APPL. DL 23.02.95 N. 41	RS CP CS			-2579780000 -2579780000		
	DM 17.03.95 N.122852 IN APPL. L 05.08.78 N. 468	RS CP CS	128521000 128521000				
	DM 18.04.95 N.128211 IN APPL. L 05.08.78 N. 468	RS CP CS			500000000 500000000		
	DM 22.09.95 N.184144 IN APPL. LB 23.12.94 N. 726	RS CP CS			-13357240000 -13357240000		
	DM 12.10.95 N.189146 IN APPL. L 05.08.78 N. 468	RS CP CS			3000000000 3000000000		
	DM 10.11.95 N.203024 IN APPL. L 05.08.78 N. 468	RS CP CS			125400000 125400000		
	DM 07.11.95 N.203438 IN APPL. LB 23.12.94 N. 726	RS CP CS					
	DM 29.11.95 N.210598	RS			14000000000		



1995	MINISTERO DELLA DIFESA	S P E S A	SVILUPPO PER CAPITOLI DELLE VARIAZIONI APPORTATE ALLE PREVISIONI
------	------------------------	-----------	---

NUMERO	C A P I T O L O	PREVISIONI INIZIALI	PRELEVAMENTO DAL FONDO DI RISERVA PER LE SPESE		LEGGI DI VARIAZIONI DI VARIAZIONI	DECRETI DI VARIAZIONI	PREVISIONI DEFINITIVE
			OBBLIGATORIE E D'ORDINE	IMPREVISTE			
	D E N O M I N A Z I O N E						
	IN APPL. LB 23.12.94 N. 726	CP CS				-6237800000 -2378000000	
	DM 29.12.95 N.222402	RS					
	IN APPL. RD 02.02.28 N. 263	CP CS				1472000000 1472000000	
	DM 29.12.95 N.223362	RS					
	IN APPL. LB 23.12.94 N. 726	CP CS				2500000000	
	DM 29.12.95 N.223698	RS					
	IN APPL. L 05.08.78 N. 468	CP CS				2000000000	
	L 21.09.95 N. 399	RS CP CS			1121988000 -9520012000		
1106	SPESE PER LE ONORANZE AI CADUTI : CENSIMENTO, TRASLAZIONE, RACCOLTA, SISTEMAZIONE DELLE SALME DEI CADUTI IN ITALIA ED ALL'ESTERO; CONTRIBUTI ALLE AMMINISTRAZIONI COMUNALI PER LA SISTEMAZIONE E LA CUSTODIA; COSTRUZIONE, MANUTENZIONE E CUSTODIA DEI SEPOLCRETI DI GUERRA IN ITALIA E ALL'ESTERO - SPESE FUNZIONALI PER LO SVOLGIMENTO DELL'ATTIVITA' ISTITUZIONALE	RS CP CS	5160944435 13553000000 16700000000	128214000 128214000		-26660000 -267060000	516094435 1315154000 16561154000
	DM 28.01.95 N.106813	RS CP CS		122814000 122814000			
	IN APPL. L 05.08.78 N. 468						
	DM 16.05.95 N.120908	RS CP CS					
	IN APPL. DL 23.02.95 N. 41					-267060000 -267060000	
	DM 18.10.95 N.190296	RS CP CS		5400000 5400000			
	IN APPL. L 05.08.78 N. 468						

RS-11-VC-SUF © (SIST. MINISTRI - 550/000 - 1/89 - 117)

RS - RESIDUI, CP - COMPETENZA, CS - CASSA, T - TOTALE

1 9 9 5		MINISTERO DELLA DIFESA		S P E S A		SVILUPPO PER CAPITOLI DELLE VARIAZIONI APPORTATE ALLE PREVISIONI					
C A P I T O L O		PREVISIONI INIZIALI		PRELEVAMENTO DAL FONDO DI RISERVA PER LE SPESE OBBLIGATORIE E D'ORDINE		LEGGI DI VARIAZIONI		DECRETI DI VARIAZIONI		PREVISIONI DEFINITIVE	
D E N O M I N A Z I O N E											
1107	DM 29.12.95 N.223698 IN APPL. L 05.08.78 N. 468	RS CP CS	4705304235 16748500000 20295700000						1000000		4705304235 20793114000 24332691000
	SPESE PER I SERVIZI TIPOGRAFICI E LITOGRAFICI - MATERIALI DI CONSUMO RELATIVI- SPESE PER L'ACQUISTO DI PUBBLICAZIONI FUORI COMMERCIO - SPESE PER LA CODIFICAZIONE DEI MATERIALI - ASSICURAZIONE CONTRO I RISCHI DERIVANTI DA INFORTUNI NEGLI STABILIMENTI DI LAVORO	RS CP CS		1010181000 1010181000					3034433000 3026810000		
	DM 28.01.95 N.106813 IN APPL. L 05.08.78 N. 468	RS CP CS		239998000 239998000							
	DM 16.05.95 N.120908 IN APPL. DL 23.02.95 N. 41	RS CP CS							-334970000 -334970000		
	DM 17.03.95 N.122852 IN APPL. L 05.08.78 N. 468	RS CP CS		477997000 477997000							
	DM 18.04.95 N.128211 IN APPL. L 05.08.78 N. 468	RS CP CS							4000000 4000000		
	DM 08.05.95 N.139318 IN APPL. RD 02.02.28 N. 263	RS CP CS							5000000000 5000000000		
	DM 17.05.95 N.142863 IN APPL. L 05.08.78 N. 468	RS CP CS		240136000 240136000							
	DM 17.07.95 N.161016 IN APPL. L 05.08.78 N. 468	RS CP CS							200000 200000		
	DM 04.08.95 N.171584 IN APPL. L 05.08.78 N. 468	RS CP							2983000		

1995	MINISTERO DELLA DIFESA	S P E S A	SVILUPPO PER CAPITOLI DELLE VARIAZIONI APPORTATE ALLE PREVISIONI
------	------------------------	-----------	---

NUMERO	CAPITULO	PREVISIONI INIZIALI	PRELEVAMENTO DAL FONDO DI RISERVA PER LE SPESE OBBLIGATORIE E D'ORDINE	LEGGI DI VARIAZIONI	DECRETI DI VARIAZIONI	PREVISIONI DEFINITIVE
	DENOMINAZIONE					
	DM 22-09.95 N.186144 IN APPL. LB 23.12.94 N. 726	RS CP CS			2983000	
	DM 18-10.95 N.190296 IN APPL. L 05.08.78 N. 468	RS CP CS	52050000 52050000		-213530000 -213530000	
	DM 18-10.95 N.191465 IN APPL. RD 02.02.28 N. 263	RS CP CS			400000000 400000000	
	DM 10-11.95 N.203024 IN APPL. L 05.08.78 N. 468	RS CP CS			10477000 10477000	
	DM 10-11.95 N.203026 IN APPL. L 05.08.78 N. 468	RS CP CS			14450000 14450000	
	DM 17-11.95 N.205599 IN APPL. RD 02.02.28 N. 263	RS CP CS			100000000 100000000	
	DM 29-11.95 N.210598 IN APPL. LB 23.12.94 N. 726	RS CP CS			2493200000 2493200000	
	DM 29-12.95 N.222402 IN APPL. RD 02.02.28 N. 263	RS CP CS			50000000 50000000	
	DM 29-12.95 N.223698 IN APPL. L 05.08.78 N. 468	RS CP CS			7623000	
1109	SOMMA OCCORRENTE PER LA PROVVISTA DI ACQUA E IL RIFORMISTA IDRICO DELLE ISOLE MINORI. SPESE PER LA MANUTENZIONE, LAVORI, NAVIGLIO, MATERIALI, CARBOLUBRIFICANTI, CONNESSE ALL'ESPLETAMENTO DEL SERVIZIO	RS CP CS		517753000 -9482247000	5956320000 15956320000	9744061635 59308073000 59474073000

1 9 9 5		MINISTERO DELLA DIFESA		S P E S A		SVILUPPO PER CAPITOLI DELLE VARIAZIONI APPORTATE ALLE PREVISIONI			
N U M E R O	C A P I T O L O	PREVISIONI INIZIALI	PRELEVAMENTO DAL FONDO DI RISERVA PER LE SPESE OBBLIGATORIE E D'ORDINE	LEGGI DI VARIAZIONI	DECRETI DI VARIAZIONI	PREVISIONI DEFINITIVE			
	D E N O M I N A Z I O N E								
	DI RIFORNIMENTO IDRICO DELLE ISOLE MINORI								
	DM 16.05.95 N.120908 IN APPL. DL 23.02.95 N. 41	RS CP CS			-1056680000 -1056680000				
	DM 22.09.95 N.184144 IN APPL. LB 23.12.94 N. 726	RS CP CS			9483000000 9483000000				
	DM 07.11.95 N.203438 IN APPL. LB 23.12.94 N. 726	RS CP CS			10000000000				
	DM 29.11.95 N.210598 IN APPL. LB 23.12.94 N. 726	RS CP CS			-2470000000 -2470000000				
	L 21.09.95 N. 399	RS CP CS						517753000 -9482247000	
1110	TASSE COMUNALI PER LA RACCOLTA E LO SMALTIMENTO DEI RIFIUTI URBANI. SPESE PER I SERVIZI DI NETTEZZA URBANA NON MUNICIPALIZZATI. SPESE PER LA RACCOLTA E LO SMALTIMENTO DEI RIFIUTI PROVENIENTI DALLE AREE INTERNE ALLE INFRASTRUTTURE MILITARI. SPESE PER LA RACCOLTA, IL TRATTAMENTO E LO SMALTIMENTO DI RIFIUTI SPECIALI, TOSSICI E NOCIVI, COMPRESI QUELLI OSPEDALIERI	RS CP CS							5429639140 51287387000 54310772000
	DM 16.05.95 N.120908 IN APPL. DL 23.02.95 N. 41	RS CP CS							-939000000 -939000000
	DM 18.04.95 N.128211 IN APPL. L 05.08.78 N. 468	RS CP CS							730000000 730000000

RS-11-VC-SUF 0 (5/11-10-1995) 550-90 (198-1171)

1 9 9 5		MINISTERO DELLA DIFESA		S P E S A		SVILUPPO PER CAPITOLI DELLE VARIAZIONI APPORTATE ALLE PREVISIONI					
C A P I T O L O		PREVISIONI INIZIALI		PRELEVAMENTO DAL FONDO DI RISERVA PER LE SPESE OBBLIGATORIE E D'ORDINE		LEGGI DI VARIAZIONI		DECRETI DI VARIAZIONI		PREVISIONI DEFINITIVE	
D E N O M I N A Z I O N E											
RS	DM 17.07.95 N.161016	CP	IN APPL. L 05.08.78 N. 468							2438000	
CS										2438000	
RS	DM 16.08.95 N.178164	CP	IN APPL. L 05.08.78 N. 468							1962000	
CS										1962000	
RS	DM 16.08.95 N.178254	CP	IN APPL. L 05.08.78 N. 468							1868000	
CS										1868000	
RS	DM 10.11.95 N.203024	CP	IN APPL. L 05.08.78 N. 468							661000	
CS										661000	
RS	DM 10.11.95 N.203026	CP	IN APPL. L 05.08.78 N. 468							5258000	
CS										5258000	
RS	DM 17.11.95 N.206796	CP	IN APPL. L 05.08.78 N. 468							5553000	
CS										5553000	
RS	DM 29.11.95 N.210598	CP	IN APPL. LB 23.12.94 N. 726							4500000000	
CS										4500000000	
RS	DM 11.12.95 N.212190	CP	IN APPL. L 05.08.78 N. 468							2532000	
CS										2532000	
RS	DM 11.12.95 N.214470	CP	IN APPL. LB 23.12.94 N. 726							8000000000	
CS										8000000000	
RS	DM 28.12.95 N.221309	CP	IN APPL. L 05.08.78 N. 468							807000	
CS										807000	
RS	DM 28.12.95 N.221310	CP	IN APPL. L 05.08.78 N. 468							1593000	
CS										1593000	
RS	DM 29.12.95 N.223698	CP	IN APPL. L 05.08.78 N. 468							3092000	
CS										3092000	

1 9 9 5		MINISTERO DELLA DIFESA		S P E S A		SVILUPPO PER CAPITOLI DELLE VARIAZIONI APPORTATE ALLE PREVISIONI					
C A P I T O L O		PREVISIONI INIZIALI		PRELEVAMENTO DAL FONDO DI RISERVA PER LE SPESE OBBLIGATORIE E D'ORDINE		LEGGI DI VARIAZIONI DI VARIAZIONI		DECRETI DI VARIAZIONI		PREVISIONI DEFINITIVE	
D E N O M I N A Z I O N E											
		RS									
	DM 29.12.95 N.223708	CP									
	IN APPL. L 05.08.78 N. 468	CS							2823000		
	DM 31.12.95 N.223760	RS							18500000		
	IN APPL. L 05.08.78 N. 468	CP									
		CS									
1111	SPESE PER L'ESECUZIONE DEL TRATTATO SULLE FORZE ARMATE CONVENZIONALI IN EUROPA, ADOTTATO A PARIGI IL 19 NOVEMBRE 1990, NONCHE' DELLE DICHIARAZIONI DEI VENTIDUE STATI PARTE EMESSE ALLA CONFERENZA STRAORDINARIA DEL 14 GIUGNO 1991	RS	1361637530								1361637530
		CP	7000000000	1927277000							7369277000
		CS	7213445000	1927277000							9065822000
	DM 28.01.95 N.106813	RS									
	IN APPL. L 05.08.78 N. 468	CP		472182000							
		CS		472182000							
	DM 17.03.95 N.122852	RS									
	IN APPL. L 05.08.78 N. 468	CP		962204000							
		CS		962204000							
	DM 10.07.95 N.157532	RS									
	IN APPL. L 05.08.78 N. 468	CP		492891000							
		CS		492891000							
	DM 07.11.95 N.203438	RS									
	IN APPL. LB 23.12.94 N. 726	CP							1220100000		
		CS									
	DM 29.11.95 N.210598	RS									
	IN APPL. LB 23.12.94 N. 726	CP							-1295000000		
		CS							-1295000000		
	L 21.09.95 N. 399	RS									
		CP							-263000000		
		CS									
1112	(NUOVA ISTITUZIONE) SPESE PER L'ESECUZIONE DEL TRATTATO SUI CIELI APERTI,	RS	1815000000								1815000000
		CP							1836510000		1836510000

1995	MINISTERO DELLA DIFESA	S P E S A	SVILUPPO PER CAPITOLI DELLE VARIAZIONI APPORTATE ALLE PREVISIONI
------	------------------------	-----------	---

N U M E R O	C A P I T O L O	PREVISIONI INIZIALI	PRELEVAMENTO DAL FONDO DI RISERVA PER LE SPESE OBBLIGATORIE E D'ORDINE	LEGGI DI VARIAZIONI	DECRETI DI VARIAZIONI	PREVISIONI DEFINITIVE
	CON ALLEGATI, FATTO AD HELSINKI IL 24 MARZO 1992			1815000000	3460110000	5275110000
	DM 21.02.95 N.109143 IN APPL. L 04.10.94 N. 583	RS CP CS			2126000000 2126000000	
	DM 07.11.95 N.203438 IN APPL. LB 23.12.94 N. 726	RS CP CS			1623600000	
	DM 29.11.95 N.210598 IN APPL. LB 23.12.94 N. 726	RS CP CS			-289490000 -289490000	
	L 21.09.95 N. 399	RS CP CS		1815000000		
1121	SPESE PER IL FUNZIONAMENTO - COMPRESI I GETTONI DI PRESENZA, I COMPENSI INTEGRATIVI, LE INDENNITA' DI MISSIONE ED IL RIMBORSO SPESE DI TRASPORTO AI COMPONENTI - DELLE COMMISSIONI DI PRIMO E DI SECONDO GRADO PER IL RICONOSCIMENTO DELLE QUALIFICHE DEI PARTIGIANI E PER L'ESAME DELLE PROPOSTE DI DECORAZIONI AL VALOR MILITARE	RS CP CS		1195000	-2060000 -2060000	2194560 103000000 103135000
	DM 16.05.95 N.120908 IN APPL. DL 23.02.95 N. 41	RS CP CS			-2060000 -2060000	
	L 21.09.95 N. 399	RS CP CS		1195000		
1122	SPESE PER ACQUISTO E INCISIONE DI INSEGNE METALLICHE RELATIVE ALLE RICOMPENSE AL VALOR MILITARE CONCESSE AI PARTIGIANI	RS CP CS			-200000 -200000	980000 980000

RS-11-VC-SUF 0 151ET FORMAZ 550 000 1/89 (117)

RS - RESIDUI, CP - COMMITTEA, CS - CASSA, T - TOTALI

1 9 9 5		MINISTERO DELLA DIFESA		S P E S A		SVILUPPO PER CAPITOLI DELLE VARIAZIONI APPORTATE ALLE PREVISIONI			
N U M E R O	D E N O M I N A Z I O N E	C A P I T O L O		PREVISIONI INIZIALI	PRELEVAMENTO DAL FONDO DI RISERVA PER LE SPESE OBBLIGATORIE E D'ORDINE	LEGGI DI VARIAZIONI	DECRETI DI VARIAZIONI	PREVISIONI DEFINITIVE	
		RS	CP	RS	CP	RS	CP	RS	CP
		DM 16.05.95 N.120908 IN APPL. DL 23.02.95 N. 41	41				-20000 -20000		
1123	SPESE DI ORGANIZZAZIONE E FUNZIONAMENTO DEL SERVIZIO PER LE INFORMAZIONI E LA SICUREZZA MILITARE	RS	CP	28900883718			60162000000 60162000000	28900883718 60162000000 64762671000	
		DM 05.01.95 N.101254 IN APPL. L 24.10.77 N. 801	801	4600671000			60000000000 60000000000		
		DM 29.11.95 N.210598 IN APPL. LB 23.12.94 N. 726					162000000 162000000		
1124	SPESE RISERVATE DEL SERVIZIO PER LE INFORMAZIONI E LA SICUREZZA MILITARE	RS	CP	224285575			128700000000 128700000000	224285575 128700000000 128924000000	
		DM 05.01.95 N.101254 IN APPL. L 24.10.77 N. 801	801			224000000	110000000000 110000000000		
		DM 23.11.95 N.211901 IN APPL. L 24.10.77 N. 801	801				187000000000 187000000000		
		L 21.09.95 N. 399				224000000			
1130	SPESE PER IL FUNZIONAMENTO DELL'UFFICIO DI SEGRETERIA DEL CONSIGLIO SUPREMO DI DIFESA	RS	CP	29000000				28420000 28420000	
		DM 16.05.95 N.120908 IN APPL. DL 23.02.95 N. 41	41	29000000					
1131	SPESE PER IL FUNZIONAMENTO	RS		112494930				112494930	



1995	MINISTERO DELLA DIFESA	S P E S A	SVILUPPO PER CAPITOLI DELLE VARIAZIONI APPORTATE ALLE PREVISIONI
------	------------------------	-----------	---

NUMERO	C A P I T O L O	PREVISIONI INIZIALI	PRELEVAMENTO DAL FONDO DI RISERVA PER LE SPESE OBBLIGATORIE E D'ORDINE	LEGGI DI VARIAZIONI DI VARIAZIONI	DECRETI DI VARIAZIONI	PREVISIONI DEFINITIVE
	DEL CONSIGLIO DI MAGISTRATURA MILITARE, COMPRESA L'INDENNITA' DI SEDUTA E LE SPESE DI MISSIONE PER I COMPONENTI NON MAGISTRATI MILITARI	396000000 480000000		280000000	-7920000 -7920000	388080000 500080000
	DM 16.05.95 N.120908 IN APPL. DL 23.02.95 N. 41	RS CP CS			-7920000 -7920000	
	L 21.09.95 N. 399	RS CP CS		280000000		
1166	CONTRIBUTI A FAVORE DELLE ASSOCIAZIONI COMBATTENTISTICHE	RS CP CS		450000000	-261500000 -261500000	450160000 4768500000 5013500000
	DM 08.05.95 N.120909 IN APPL. DL 23.02.95 N. 41	RS CP CS			-261500000 -261500000	
	L 21.09.95 N. 399	RS CP CS		450000000		
1167	CONTRIBUTI E SOVVENZIONI AL MUSEO DI CASTEL SANT'ANGELO ED AGLI ALTRI MUSEI MILITARI	RS CP CS		440000000	-5000000 -5000000	440000000 950000000 1390000000
	DM 08.05.95 N.120909 IN APPL. DL 23.02.95 N. 41	RS CP CS			-5000000 -5000000	
	L 21.09.95 N. 399	RS CP CS		440000000		
1168	CONCORSO IN SPESE DIPENDENTI DA ACCORDI INTERNAZIONALI	RS CP CS		1500000000 1908000000		408350265 120500000000 120908000000
	L 21.09.95 N. 399	RS				

1995	MINISTERO DELLA DIFESA	S P E S A	SVILUPPO PER CAPITOLI DELLE VARIAZIONI APPORTATE ALLE PREVISIONI
------	------------------------	-----------	---

NUMERO	DENOMINAZIONE	CAPITULO	PREVISIONI INIZIALI	PRELEVAMENTO DAL FONDO DI RISERVA PER LE SPESE OBBLIGATORIE E D'ORDINE	LEGGI DI VARIAZIONI	DECRETI DI VARIAZIONI	PREVISIONI DEFINITIVE
1171	CONTRIBUTI E SOVVENZIONI IN FAVORE DEGLI ENTI CHE SVOLGONO ATTIVITA' CULTURALI, SCIENTIFICHE E TECNICHE D'INTERESSE PER LE FORZE ARMATE, IN FAVORE DI ASSOCIAZIONI DI MILITARI IN CONGEDO	RS CP CS	60056000 120000000 1200000000		1500000000 1908000000	-60000000 -60000000	60056000 114000000 1200000000
	DM 08.05.95 N.120909 IN APPL. DL 23.02.95 N. 41	RS CP CS				-60000000 -60000000	
	L 21.09.95 N. 399	RS CP CS			600000000		
1172	CONTRIBUTI PREVISTI PER LEGGE AD ENTI ED ASSOCIAZIONI	RS CP CS	22028000 1222500000 1222500000		22000000	-611251000 -611251000	22028000 1161374900 1163574900
	DM 08.05.95 N.120909 IN APPL. DL 23.02.95 N. 41	RS CP CS				-611251000 -611251000	
	L 21.09.95 N. 399	RS CP CS			220000000		
1173	SOMMA DA CORRISPONDERE ALLA CROCE ROSSA ITALIANA PER LA PREPARAZIONE DEL PERSONALE E DEI MATERIALI NECESSARI PER ASSICURARE L'ORGANIZZAZIONE ED IL FUNZIONAMENTO DEL CORPO MILITARE DELLA CROCE ROSSA ITALIANA E DEL CORPO DELLE INFERMIERE VOLONTARIE AUSILIARIE DELLE FORZE ARMATE	RS CP CS	21000000000 21000000000			-1050000000 -1050000000	19950000000 19950000000
	DM 08.05.95 N.120909	RS					

RS-11-VC-SUF 0 1573 P. 1550.000.1.99.1.1771

1995	MINISTERO DELLA DIFESA	S P E S A	SVILUPPO PER CAPITOLI DELLE VARIAZIONI APPORTATE ALLE PREVISIONI
------	------------------------	-----------	---

N U M E R O	C A P I T O L O	PREVISIONI INIZIALI	PRELEVAMENTO DAL FONDO DI RISERVA PER LE SPESE OBBLIGATORIE E D'ORDINE	LEGGI DI VARIAZIONI	DECRETI DI VARIAZIONI	PREVISIONI DEFINITIVE
	IN APPL. DL 23.02.95 N. 41					
	CP					
	CS					
1174	SOPRASSOLDI DI MEDAGLIE AL VALORE ED ASSEGNI DELL'ORDINE MILITARE D'ITALIA ALLE BANDIERE	399516000 1178000000 1178000000		400000 399900000		399516000 1119500000 1519000000
	DM 08.05.95 N.120909					
	IN APPL. DL 23.02.95 N. 41					
	CP					
	CS					
	L 21.09.95 N. 399			400000 399900000		
1175	EQUO INDENNIZIO AL PERSONALE MILITARE PER LA PERDITA DELL'INTEGRITA' FISICA SUBITA PER INFIRMITA' CONTRATTA PER CAUSA DI SERVIZIO ORDINARIO (SPESE OBBLIGATORIE)	1581950195 1610000000 1610000000	5062722000 5062722000	1580000000	-805000000 -805000000	1581950195 20357722000 21937722000
	DM 08.05.95 N.120909					
	IN APPL. DL 23.02.95 N. 41					
	CP					
	CS					
	DM 17.03.95 N.122852		59289000 59289000			
	IN APPL. L 05.08.78 N. 468					
	CP					
	CS					
	DM 26.07.95 N.173118		3433000 3433000			
	IN APPL. L 05.08.78 N. 468					
	CP					
	CS					
	DM 12.10.95 N.184821		5000000000 5000000000			
	IN APPL. L 05.08.78 N. 468					
	CP					
	CS					
	L 21.09.95 N. 399			1580000000		
	CP					
	CS					
1176	CONTRIBUTO ALLA	3256380				3256380

RS-11-VC-SUF 0 15157 - Roma - 550 000 - 1989 - 1173

1995	MINISTERO DELLA DIFESA	S P E S A	SVILUPPO PER CAPITOLI DELLE VARIAZIONI APPORTATE ALLE PREVISIONI
------	------------------------	-----------	---

N U M E R O	C A P I T O L O	PREVISIONI INIZIALI	PRELEVAMENTO DAL FONDO DI RISERVA PER LE SPESE OBBLIGATORIE IMPREVISTE E D'ORDINE	LEGGI DI VARIAZIONI	DECRETI DI VARIAZIONI	PREVISIONI DEFINITIVE
	D E N O M I N A Z I O N E					
1177	ORGANIZZAZIONE IDROGRAFICA INTERNAZIONALE CON SEDE A MONACO PRINCIPATO L 21.09.95 N. 399	CP 1000000000 CS 1000000000		3200000		1000000000 1032000000
		RS 5003684555 CP 10250000000 CS 10250000000		97575000 5097575000	-512500000 -512500000	5003684555 9834875000 14834875000
	SOMMA OCCORRENTE PER LA PROVVISATA DI ACQUA ED IL RIFORMAMENTO IDRICO DELLE ISOLE MINORI DELLE REGIONI A STATUTO ORDINARIO DM 08.05.95 N.120909 IN APPL. DL 23.02.95 N. 41	RS		97575000	-512500000	1569000000
		CP 15000000000 CS 15000000000		5097575000	-512500000	15950000000 17469000000
1178	SPECIALE ELARGIZIONE IN FAVORE DELLE FAMIGLIE DEI MILITARI APPARTENENTI ALLE FORZE ARMATE DELLO STATO DECEDUTI IN ATTIVITA' DI SERVIZIO DI ORDINE PUBBLICO O DI SOCCORSO, VITTIME DEL DOVERE. ASSEGNO VITALIZIO ED ALTRE PROVVIDENZE DI CUI ALLA LEGGE 20 OTTOBRE 1990, N. 302. (SPESE OBBLIGATORIE) DM 08.05.95 N.120909 IN APPL. DL 23.02.95 N. 41	RS 1569000000 CP 15000000000 CS 15000000000	1700000000 17000000000	1519000000	-750000000 -750000000	1569000000 15950000000 17469000000
		RS 17000000000 CP 17000000000 CS 17000000000				
		RS 17000000000 CP 17000000000 CS 17000000000				
		RS 17000000000 CP 17000000000 CS 17000000000				
		RS 17000000000 CP 17000000000 CS 17000000000				
		RS 17000000000 CP 17000000000 CS 17000000000				

RS-11-VC-SUF 0 (SFT) Pagina 550000 / 789 - (1177)

1 9 9 5		MINISTERO DELLA DIFESA		S P E S A		SVILUPPO PER CAPITOLI DELLE VARIAZIONI APPORTATE ALLE PREVISIONI	
N U M E R O	C A P I T O L O	D E N O M I N A Z I O N E	PREVISIONI INIZIALI	PRELEVAMENTO DAL FONDO DI RISERVA PER LE SPESE OBBLIGATORIE E D'ORDINE	LEGGI DI VARIAZIONI	DECRETI DI VARIAZIONI	PREVISIONI DEFINITIVE
1181		RESTITUZIONE DI SOMME INDEBITAMENTE VERSATE IN TESORERIA (SPESE OBBLIGATORIE)	25476570 4091000	95008000 95008000	1519000000		25476570 95008000 120483000
		DM 10.02.95 N.112399 IN APPL. L 05.08.78 N. 468					
		DM 17.07.95 N.168405 IN APPL. L 05.08.78 N. 468		81226000 81226000		23557000	
		DM 07.11.95 N.198356 IN APPL. L 05.08.78 N. 468		13782000 13782000		23557000	
		L 21.09.95 N. 399			-2173000		
1242		SPESE PER LITI ED ARBITRAGGI E PER RISARCIMENTO DANNI A PERSONE ED A PROPRIETA' MOBILIARI CAUSATI IN SERVIZIO PER CIRCOSTANZE DI FORZA MAGGIORE O IN DIPENDENZA DI ESERCITAZIONI MILITARI - SPESE PER INTERESSI E RIVALUTAZIONI MONETARIE SU SOMME DOVUTE NON IMPUTABILI AD ALTRI CAPITOLI, IN ESECUZIONE DI PROCEDIMENTI GIURISDIZIONALI O AMMINISTRATIVI - SPESE ACCESSORIE RELATIVE (SPESE OBBLIGATORIE)	7381356315 2379520000 2379520000	45515271000 47515271000	5381000000	390000000 390000000	7381356315 48284791000 55665791000
		DM 13.03.95 N.111893 IN APPL. L 05.08.78 N. 468		20000000000 22000000000			
		DM 17.03.95 N.122852					

RS-11-VC-SUF 0 15181 - PIRELLA 550 000 1/85 11171

1995	MINISTERO DELLA DIFESA	S P E S A	SVILUPPO PER CAPITOLI DELLE VARIAZIONI APPORTATE ALLE PREVISIONI
------	------------------------	-----------	---

N U M E R O	C A P I T O L O	PREVISIONI INIZIALI	PRELEVAMENTO DAL FONDO DI RISERVA PER LE SPESE OBBLIGATORIE E D'ORDINE	LEGGI DI VARIAZIONI	DECRETI DI VARIAZIONI	PREVISIONI DEFINITIVE
	IN APPL. L. 05.08.78 N. 468		2494000 2494000			
	DM 16.05.95 N.134545		22010960000			
	IN APPL. L. 05.08.78 N. 468		22010960000			
	DM 12.10.95 N.184821		3500000000			
	IN APPL. L. 05.08.78 N. 468		3500000000			
	DM 18.10.95 N.190296		1817000			
	IN APPL. L. 05.08.78 N. 468		1817000			
	DM 17.11.95 N.205598				390000000	
	IN APPL. DPR 31.07.95 N. 394				390000000	
	L. 21.09.95 N. 399			5381000000		
1243	SPESE PER RISARCIMENTO DANNI A PROPRIETA' IMMOBILIARI CAUSATI IN SERVIZIO PER CIRCOSTANZE DI FORZA MAGGIORE O IN DIPENDENZA DI ESERCITAZIONI MILITARI E RELATIVE SPESE DI LITI- DANNI DIPENDENTI DA OCCUPAZIONI TEMPORANEE PER FATTI DELL'AMMINISTRAZIONE- ELARGIZIONI IN LUOGO DEI TITOLI ANZIDETTI- SPESE ACCESSORIE RELATIVE- SPESE PER LA CONSERVAZIONE E LA UTILIZZAZIONE DI BENI IMMOBILI IN USO ALLA DIFESA E PER L'ESERCIZIO DELLE RELATIVE AZIONI POSSESSORIE (SPESE OBBLIGATORIE)		12000000000 12000000000			362126710 6851936000 8051936000
	DM 17.07.95 N.168405		12000000000			
	IN APPL. L. 05.08.78 N. 468		12000000000			

1995		MINISTERO DELLA DIFESA		S P E S A		SVILUPPO PER CAPITOLI DELLE VARIAZIONI APPORTATE ALLE PREVISIONI			
N U M E R O	D E N O M I N A Z I O N E	C A P I T O L O		PREVISIONI INIZIALI	PRELEVAMENTO DAL FONDO DI RISERVA PER LE SPESE OBBLIGATORIE E D'ORDINE	LEGGI DI VARIAZIONI	DECRETI DI VARIAZIONI	PREVISIONI DEFINITIVE	
		1244	RIPIANAMENTO DI EVENTUALI DEFICIENZE DI CASSA DIPENDENTI DA FORZA MAGGIORE, DOLO O NEGLIGENZA DI AGENTI DELL'AMMINISTRAZIONE - REINTEGRAZIONE AL FONDO SCORTA DEI CORPI DI SOMME ANTICIPATE E NON RECUPERABILI	RS CP CS		50000000 50000000		6000000 6000000	62500000 62500000
	DM 17.11.95 N.205599 IN APPL. RD 02.02.28 N. 263	RS CP CS					62500000 62500000		
	L 21.09.95 N. 399	RS CP CS				6000000 6000000			
1245	FONDO A DISPOSIZIONE PER EVENTUALI DEFICIENZE DEI CAPITOLI RELATIVI ALLE TRE FORZE ARMATE	RS CP CS		64196000000 64196000000			-64196000000 -64196000000		
	DM 08.05.95 N.139318 IN APPL. RD 02.02.28 N. 263	RS CP CS					-9185000000 -9185000000		
	DM 16.10.95 N.191465 IN APPL. RD 02.02.28 N. 263	RS CP CS					-1000000000 -1000000000		
	DM 17.11.95 N.205599 IN APPL. RD 02.02.28 N. 263	RS CP CS					-2131600000 -2131600000		
	DM 29.12.95 N.222402 IN APPL. RD 02.02.28 N. 263	RS CP CS					-51879400000 -51879400000		
1246	(NUOVA ISTITUZIONE) SPESE DA DESTINARE ALLA COSTITUZIONE DEL FONDO CASA DI CUI ALL'ARTICOLO 43 - COMMA 4 - DELLA LEGGE 23 DICEMBRE 1994, N. 724	RS CP CS					1573683000 464278000	1573683000 464278000	

RS-11-VC-SUF 0 - 15171 - Formata 550 000 1/88 - (11/71)

1995	MINISTERO DELLA DIFESA	S P E S A	SVILUPPO PER CAPITOLI DELLE VARIAZIONI APPORTATE ALLE PREVISIONI
------	------------------------	-----------	---

NUMERO	DENOMINAZIONE	CAPITULO	PREVISIONI INIZIALI	PRELEVAMENTO DAL FONDO DI RISERVA PER LE SPESE OBBLIGATORIE E D'ORDINE	LEGGI DI VARIAZIONI	DECRETI DI VARIAZIONI	PREVISIONI DEFINITIVE
	DM 18.04.95 N.128208 IN APPL. L 05.08.78 N. 468	RS CP CS				23234000 23234000	
	DM 13.12.95 N.203393 IN APPL. L 05.08.78 N. 468	RS CP CS				180935000 180935000	
	DM 11.12.95 N.206795 IN APPL. L 05.08.78 N. 468	RS CP CS				260109000 260109000	
	DM 29.12.95 N.223761 IN APPL. L 05.08.78 N. 468	RS CP CS				1109405000	
1375	STIPENDI, ASSEGNI ED ALTRE INDENNITA' MENSILI PREVISTE PER LEGGE AL PERSONALE MILITARE IN SERVIZIO PERMANENTE (SPESE OBBLIGATORIE)	RS CP CS	2093190000 301864000000 301864000000		-20900000000 -18806810000	179706935000 179706935000	2093190000 317746935000 3179540125000
	DM 18.04.95 N.113147 IN APPL. DL 07.07.95 N. 277	RS CP CS				2000000000 2000000000	
	DM 03.04.95 N.128209 IN APPL. L 05.08.78 N. 468	RS CP CS				128372000 128372000	
	DM 04.08.95 N.156874 IN APPL. DL 07.07.95 N. 277	RS CP CS				2500000000 2500000000	
	DM 10.07.95 N.156875 IN APPL. DL 19.05.95 N. 180	RS CP CS				9131000000 9131000000	
	DM 16.08.95 N.171135 IN APPL. L 29.04.95 N. 130	RS CP CS				53500000000 53500000000	
	DM 10.11.95 N.200908 IN APPL. DL 01.09.95 N. 368	RS CP CS				327563000 327563000	



1995	MINISTERO DELLA DIFESA	S P E S A	SVILUPPO PER CAPITOLI DELLE VARIAZIONI APPORTATE ALLE PREVISIONI
------	------------------------	-----------	---

N U M E R O	C A P I T O L O	PREVISIONI INIZIALI	PRELEVAMENTO DAL FONDO DI RISERVA PER LE SPESE OBBLIGATORIE E D'ORDINE	LEGGI DI VARIAZIONI	DECRETI DI VARIAZIONI	PREVISIONI DEFINITIVE
	D E N O M I N A Z I O N E					
	DM 17.11.95 N.201546 IN APPL. DL 30.10.95 N. 451	RS CP CS			70000000 70000000	
	DM 17.11.95 N.205598 IN APPL. DPR 31.07.95 N. 394	RS CP CS			109050000000 109050000000	
	DM 13.12.95 N.217503 IN APPL. LB 23.12.94 N. 726	RS CP CS			3000000000 3000000000	
	L 21.09.95 N. 399	RS CP CS		-20900000000 -18806810000		
1376	CONTRIBUTI PREVIDENZIALI ED ASSISTENZIALI SUGLI STIPENDI, ASSEGNI ED ALTRE INDENNITA', MENSILI AL PERSONALE MILITARE IN SERVIZIO PERMANENTE COMPRESI QUELLI A CARICO DEL PERSONALE STESSO (SPESE OBBLIGATORIE)	RS CP CS		3605717000 855860000000 855860000000	28731591000 28731591000	3605717000 942982591000 946588308000
	DM 10.07.95 N.156875 IN APPL. DL 19.05.95 N. 180	RS CP CS			2065000000 2065000000	
	DM 10.11.95 N.200908 IN APPL. DL 01.09.95 N. 368	RS CP CS			166591000 166591000	
	DM 17.11.95 N.205598 IN APPL. DPR 31.07.95 N. 394	RS CP CS			26500000000 26500000000	
	L 21.09.95 N. 399	RS CP CS		58391000000 61996717000		
1377	RITENUTE ERARIALI SUGLI STIPENDI, ASSEGNI ED ALTRE INDENNITA' MENSILI AL PERSONALE MILITARE IN	RS CP CS		-4521000000 -4521000000	53553111000 53553111000	734874111000 734874111000

RS-11-VC-SUF 0 15111 FORMAZ 550 000 1/89-11/11

RS - RISORSE CP - COMPETENZA, CS - CASSA, T - TOTALE

1 9 9 5		MINISTERO DELLA DIFESA		S P E S A		SVILUPPO PER CAPITOLI DELLE VARIAZIONI APPORTATE ALLE PREVISIONI	
N U M E R O	C A P I T O L O	PREVISIONI INIZIALI	PRELEVAMENTO DAL FONDO DI RISERVA PER LE SPESE OBBLIGATORIE E D'ORDINE	LEGGI DI VARIAZIONI	DECRETI DI VARIAZIONI	PREVISIONI DEFINITIVE	
	D E N O M I N A Z I O N E						
	SERVIZIO PERMANENTE, IVI COMPRESO QUELLE RELATIVE AL CONGUAGLIO FISCALE (SPESE OBBLIGATORIE)						
	DM 10.07.95 N.156875 IN APPL. DL 19.05.95 N. 180	RS CP CS			1069000000 1069000000		
	DM 10.11.95 N.200908 IN APPL. DL 01.09.95 N. 368	RS CP CS			174111000 174111000		
	DM 17.11.95 N.205598 IN APPL. DPR 31.07.95 N. 394	RS CP CS			5231000000 5231000000		
	L 21.09.95 N. 399	RS CP CS		-4821000000 -4821000000			
1378	STIPENDI, ASSEGNI, PAGHE ED ALTRE INDENNITA' MENSILI PREVISTE PER LEGGE AL PERSONALE MILITARE NON IN SERVIZIO PERMANENTE, PREHI DI FERMA RAFFERMA E DI CONGEDAMENTO (SPESE OBBLIGATORIE)	RS CP CS	507000000 1172166122000 1172166122000		96991000000 96991000000	507000000 1285157122000 1285666422000	
	DM 18.04.95 N.113147 IN APPL. DL 07.07.95 N. 277	RS CP CS			40000000000 40000000000		
	DM 10.07.95 N.156875 IN APPL. DL 19.05.95 N. 180	RS CP CS			5340000000 5340000000		
	DM 17.11.95 N.201546 IN APPL. DL 30.10.95 N. 451	RS CP CS			1957000000 1957000000		
	DM 17.11.95 N.205598 IN APPL. DPR 31.07.95 N. 394	RS CP CS			18500000000 18500000000		

1 9 9 5      MINISTERO DELLA DIFESA      S P E S A      SVILUPPO PER CAPITOLI DELLE VARIAZIONI  
 APPORTATE ALLE PREVISIONI

N U M E R O	C A P I T O L O	PREVISIONI INIZIALI	PRELEVAMENTO DAL FONDO DI RISERVA PER LE SPESE OBBLIGATORIE E D'ORDINE	LEGGI DI VARIAZIONI	DECRETI DI VARIAZIONI	PREVISIONI DEFINITIVE
	DM 13.12.95 N.217503 IN APPL. LB 23.12.94 N. 726	RS CP CS				
	L 21.09.95 N. 399	RS CP CS		16000000000 16507000000		36000000000 36000000000
1379	CONTRIBUTI PREVIDENZIALI ED ASSISTENZIALI SUGLI STIPENDI, ASSEGNI, PAGHE ED ALTRE INDENNITA' MENSILI AL PERSONALE MILITARE NON IN SERVIZIO PERMANENTE, COMPRESI QUELLI A CARICO DEL PERSONALE STESSO (SPESE OBBLIGATORIE)	RS CP CS		-43600000000 -43300000000	714000000 714000000	800000000 181731900000 182031900000
	DM 22.09.95 N.188784 IN APPL. L 05.08.78 N. 468	RS CP CS			14000000 14000000	
	DM 17.11.95 N.205598 IN APPL. DPR 31.07.95 N. 394	RS CP CS			700000000 700000000	
	L 21.09.95 N. 399	RS CP CS		-43600000000 -43800000000		
1380	RITENUTE ERARIALI SUGLI STIPENDI, ASSEGNI, PAGHE ED ALTRE INDENNITA' MENSILI AL PERSONALE MILITARE NON IN SERVIZIO PERMANENTE, IVI COMPRESI QUELLE RELATIVE AL CONGUAGLIO FISCALE (SPESE OBBLIGATORIE)	RS CP CS				138000000 144180853000 144318853000
	DM 10.07.95 N.156875 IN APPL. DL 19.05.95 N. 180	RS CP CS				
	DM 17.11.95 N.205598 IN APPL. DPR 31.07.95 N. 394	RS CP			116000000 116000000	
		RS			1500000000	

RS-11-VC-SUF 0 151E Roma 550.000-1/89 (1/7)

1 9 9 5		MINISTERO DELLA DIFESA		S P E S A		SVILUPPO PER CAPITOLI DELLE VARIAZIONI APPORTATE ALLE PREVISIONI			
N U M E R O	C A P I T O L O	P R E V I S I O N I I N I Z I A L I	P R E L E V A M E N T O D A L F O N D O D I R I S E R V A P E R L E S P E S E O B B L I G A T O R I E E D' O R D I N E	L E G G I D I V A R I A Z I O N I	D E C R E T I D I V A R I A Z I O N I	P R E V I S I O N I D E F I N I T I V E			
							D E N O M I N A Z I O N E		
	L 21.09.95 N. 399				1500000000				
1383	INDENNITA', SOPRASSOLDI ED ASSEgni VARI AL PERSONALE MILITARE. SPECIALI INDENNITA' PER IL PERSONALE ADDETTO ALLA BONIFICA DA ORDIGNI ESPLOSIVI DM 10.07.95 N.156875 IN APPL. DL 19.05.95 N. 180	RS CP CS RS CP CS	3835854605 21450000000 21450000000	-1000000000 -9862000000 -2000000000 18350000000	6970417000 6970417000 3000000000 3000000000 3970417000 3970417000	3835854605 26420417000 30255417000			
1384	INDENNITA' DI RISCHIO ANCHE AGLI OPERATORI SUBACQUEI, DI MANEGGIO DI CASSA, MECCANOGRAFICA E DI SERVIZIO NOTTURNO (SPESE OBBLIGATORIE) DM 12.10.95 N.190940 IN APPL. L 05.08.78 N. 468	RS CP CS RS CP CS	149836155 22106000000 22106000000	-2000000000 18350000000 -2650000000 -2500164000	3000000 3000000 3000000	149836155 19456800000 19606136000			
	L 21.09.95 N. 399								
1385	FONDO PER LA CORRESPONSIONE DI COMPENSI PER PRESTAZIONI STRAORDINARIE RESE DAL PERSONALE MILITARE IN AGGIUNTA ALLE ORE	RS CP CS	23047357274 267020900000 267020900000	-26500000000 -25001640000 3888500000 26935858000	3000000 3000000 5852827000 4816171000	23047357274 276762227000 29877929000			

RS : RESIDUI, CP : COMPETENZA, CS : CASSA, T : TOTALI

1995	MINISTERO DELLA DIFESA	S P E S A	SVILUPPO PER CAPITOLI DELLE VARIAZIONI APPORTATE ALLE PREVISIONI
------	------------------------	-----------	---

N U M E R O	C A P I T O L O	PREVISIONI INIZIALI	PRELEVAMENTO DAL FONDO DI RISERVA PER LE SPESE OBBLIGATORIE E D'ORDINE	LEGGI DI VARIAZIONI	DECRETI DI VARIAZIONI	PREVISIONI DEFINITIVE
	OBBLIGATORIE PREVISTE PER LEGGE					
	DM 30.01.95 N.105722 IN APPL. L 05.08.78 N. 468	RS CP CS			289000000 289000000	
	DM 18.04.95 N.113147 IN APPL. DL 07.07.95 N. 277	RS CP CS			14500000000 14500000000	
	DM 18.04.95 N.120907 IN APPL. DL 23.02.95 N. 41	RS CP CS			-21861672000 -21861672000	
	DM 22.05.95 N.146794 IN APPL. L 05.08.78 N. 468	RS CP CS			15000000 15000000	
	DM 04.08.95 N.156874 IN APPL. DL 07.07.95 N. 277	RS CP CS			500000000 500000000	
	DM 31.07.95 N.169956 IN APPL. L 05.08.78 N. 468	RS CP CS			85000000 85000000	
	DM 04.08.95 N.171584 IN APPL. L 05.08.78 N. 468	RS CP CS			177993000 177993000	
	DM 15.09.95 N.184143 IN APPL. L 05.08.78 N. 468	RS CP CS			21000000 21000000	
	DM 12.10.95 N.190940 IN APPL. L 05.08.78 N. 468	RS CP CS			1514552000 1514552000	
	DM 17.11.95 N.201546 IN APPL. DL 30.10.95 N. 451	RS CP CS			800000000 800000000	
	DM 10.11.95 N.203024 IN APPL. L 05.08.78 N. 468	RS CP CS			17816000 17816000	



1 9 9 5		MINISTERO DELLA DIFESA		S P E S A		SVILUPPO PER CAPITOLI DELLE VARIAZIONI APPORTATE ALLE PREVISIONI	
N U M E R O	C A P I T O L O	D E N O M I N A Z I O N E	P R E V I S I O N I I N I Z I A L I	P R E L E V A M E N T O D A L F O N D O D I R I S E R V A P E R L E S P E O B B L I G A T O R I E E D' O R D I N E	L E G G I D I V A R I A Z I O N I	D E C R E T I D I V A R I A Z I O N I	P R E V I S I O N I D E F I N I T I V E
	URDINARIO						
	DM 10.11.95 N.200908 IN APPL. DL 01.09.95 N. 368	RS CP CS				10435000 10435000	
	DM 17.11.95 N.205598 IN APPL. DPR 31.07.95 N. 394	RS CP CS				200000000 2000000000	
	L 21.09.95 N. 399	RS CP CS			-1800000000 -549227000		
1387	SPESE PER LA RETRIBUZIONE DELLE DUE ORE SETTIMANALI DI LAVORO RESE DAL PERSONALE MILITARE NON IN SERVIZIO PERMANENTE A COMPLETAMENTO DELL'ORARIO DI SERVIZIO ORDINARIO	RS CP CS	177042884 47075283000 47075283000		7200000000 7877043000	250000000 250000000	177042884 54800283000 54477826000
	DM 22.09.95 N.188784 IN APPL. L 05.08.78 N. 468	RS CP CS				25000000 25000000	
	L 21.09.95 N. 399	RS CP CS			7200000000 7877043000		
1400	INDENNITA', TRATTAMENTI ECONOMICI PARTICOLARI E RETRIBUZIONI DEL PERSONALE IN SERVIZIO PRESSO GLI UFFICI DEGLI ADDETTI MILITARI NAVALI ED AERONAUTICI ALL'ESTERO	RS CP CS	4361987597 89800000000 89800000000		-6500000000 -2138012000		4361987597 83300000000 87661988000
	L 21.09.95 N. 399	RS CP CS			-6500000000 -2138012000		
1403	ONERI RELATIVI ALL'IMPIEGO DEI GIOVANI OBIETTORI DI COSCIENZA E DI ALTRI PREVISTI	RS CP CS	64000000000 64000000000		11000000000 11000000000		75000000000 75000000000

RS-11-VCSUF 0 - 15121 Pannofili 15/0/00 1 85 (117)

1 9 9 5      M I N I S T E R O   D E L L A   D I F E S A      S P E S A      S V I L U P P O   P E R   C A P I T O L I   D E L L E   V A R I A Z I O N I   A P P O R T A T E   A L L E   P R E V I S I O N I

N U M E R O	C A P I T O L O	P R E V I S I O N I I N I Z I A L I	P R E L E V A M E N T O   D A L   F O N D O   D I   R I S E R V A   P E R   L E   S P E S E   O B B L I G A T O R I E   E   D ' O R D I N E	L E G G I   D I   V A R I A Z I O N I	D E C R E T I   D I   V A R I A Z I O N I	P R E V I S I O N I   D E F I N I T I V E
	PER LEGGE PER L'ESPLETAMENTO DEL SERVIZIO SOSTITUTIVO CIVILE. ONERI RELATIVI ALL'AFFIDAMENTO IN PROVA DEL CONDANNATO MILITARE (SPESE OBBLIGATORIE)					
	L 21.09.95 N. 399	RS CP CS		11000000000 11000000000		
1404	MOVIMENTI PER LEVA, ARRUOLAMENTO, SELEZIONE ATTITUDINALE, INCORPORAZIONE, PRIMA ASSEGNAZIONE AI REPARTI, CONGEDAMENTO E RICHIAMO ALLE ARMI DI PERSONALE VOLONTARIO E DI LEVA: INDENNITA' E SPESE DI VIAGGIO - SPESE DI VIAGGIO AI GRADUATI E MILITARI DI TRUPPA INVIATI IN LICENZE OBBLIGATORIE ORDINARIE E STRAORDINARIE - SPESE PER TRADUZIONE E SCORTA DI MILITARI DETENUTI	RS CP CS	55000000 42307290000 42307290000	-5793720000 -5738720000		55000000 36513570000 36568570000
	L 21.09.95 N. 399	RS CP CS		-5793720000 -5738720000		
1405	SERVIZI COLLETTIVI NON CONNESSI AD OPERAZIONI DI LEVA E DI ARRUOLAMENTO: INDENNITA' E SPESE DI VIAGGIO	RS CP CS	72000000000 72000000000	4800000000 48000000000	200000000 200000000	12200000000 12200000000
	DM 17.11.95 N.201546 IN APPL. DL 30.10.95 N. 451	RS CP CS			200000000 200000000	
	L 21.09.95 N. 399	RS CP CS		4800000000 48000000000		



1995	MINISTERO DELLA DIFESA	S P E S A	SVILUPPO PER CAPITOLI DELLE VARIAZIONI APPORTATE ALLE PREVISIONI
------	------------------------	-----------	---

NUMERO	CAPITULO	PREVISIONI INIZIALI	PRELEVAMENTO DAL FONDO DI RISERVA PER LE SPESE OBBLIGATORIE IMPREVISTE E D'ORDINE		LEGGI DI VARIAZIONI	DECRETI DI VARIAZIONI	PREVISIONI DEFINITIVE
	DENOMINAZIONE						
1406	RS SPESE PER L'ADDESTRAMENTO DEL PERSONALE MILITARE E DEL CORPO DELLE INFERMIERE VOLONTARIE AUSILIARIE E DELLE FORZE ARMATE. INDENNITA' E SPESE DI VIAGGIO PER ESERCITAZIONI, IVI COMPRESI LE SPESE PER TRASPORTO DI MEZZI E MATERIALI IN OCCASIONE DI DETTE ESERCITAZIONI. SPESE PER CORSI DI ISTRUZIONE, DI PERFEZIONAMENTO, DI SPECIALIZZAZIONE ALL'INTERNO E ALL'ESTERO INCLUSTI I RELATIVI COSTI ACCESSORI ED EVENTUALI SPESE SANITARIE	7017214166 207198500000 207198018000	1206000 1206000		179630000000 24980697000	13949038000 13900098000	7017214166 239111744000 246080019000
	DM 28.01.95 N.106813 IN APPL. L 05.08.78 N. 468	RS CP CS	1206000 1206000			500000000 500000000	
	DM 18.04.95 N.128210 IN APPL. L 05.08.78 N. 468	RS CP CS				1387000000 1387000000	
	DM 08.05.95 N.139318 IN APPL. RD 02.02.28 N. 263	RS CP CS				250000000 250000000	
	DM 22.05.95 N.146794 IN APPL. L 05.08.78 N. 468	RS CP CS				250000000 250000000	
	DM 15.09.95 N.184143 IN APPL. L 05.08.78 N. 468	RS CP CS				250000000 250000000	
	DM 10.11.95 N.203024 IN APPL. L 05.08.78 N. 468	RS CP CS				773908000 773908000	
	DM 10.11.95 N.203026 IN APPL. L 05.08.78 N. 468	RS CP CS				100000000 100000000	
	DM 23.11.95 N.206890	RS					

1 9 9 5      M I N I S T E R O   D E L L A   D I F E S A      S P E S A      S V I L U P P O   P E R   C A P I T O L I   D E L L E   V A R I A Z I O N I   A P P O R T A T E   A L L E   P R E V I S I O N I

N U M E R O	C A P I T O L O	P R E V I S I O N I I N I Z I A L I	P R E L E V A M E N T O   D A L   F O N D O   D I R I S E R V A   P E R   L E   S P E S E   O B B L I G A T O R I E   E   D ' O R D I N E	L E G G I D I V A R I A Z I O N I	D E C R E T T I D I V A R I A Z I O N I	P R E V I S I O N I D E F I N I T I V E
	IN APPL. L 05.08.78 N. 468 CP CS				287474000	
	DM 29.11.95 N.208335 RS				287474000	
	IN APPL. L 05.08.78 N. 468 CP CS				442224000	
	DM 11.12.95 N.212190 RS				442224000	
	IN APPL. L 05.08.78 N. 468 CP CS				59492000	
	DM 29.12.95 N.223402 RS				59492000	
	IN APPL. RD 02.02.28 N. 263 CP CS				10300000000	
	DM 29.12.95 N.223697 RS				10300000000	
	IN APPL. L 05.08.78 N. 468 CP CS				48940000	
	L 21.09.95 N. 399 RS CP CS			17963000000 24980697000		
1415	INDENNITA' E RIMBORSO SPESE DI TRASPORTO PER MISSIONI NEL TERRITORIO NAZIONALE DEGLI UFFICIALI	18000000 13211000000 13211000000				18000000 13851120000 13869120000
	DM 30.01.95 N.105722 RS					
	IN APPL. L 05.08.78 N. 468 CP CS				384000000	
	DM 18.04.95 N.120907 RS				384000000	
	IN APPL. DL 23.02.95 N. 41 CP CS				-1056880000	
	DM 08.05.95 N.139318 RS				-1056880000	
	IN APPL. RD 02.02.28 N. 263 CP CS				102000000	
	DM 22.05.95 N.146794 RS				102000000	
	IN APPL. L 05.08.78 N. 468 CP CS				33000000	
	DM 31.07.95 N.169956 RS				33000000	
	IN APPL. L 05.08.78 N. 468 CP CS				100000000	

1 9 9 5 MINISTERO DELLA DIFESA S P E S A SVILUPPO PER CAPITOLI DELLE VARIAZIONI APPORTATE ALLE PREVISIONI

N U M E R O	C A P I T O L O	PREVISIONI INIZIALI	PRELEVAMENTO DAL FONDO DI RISERVA PER LE SPESE OBBLIGATORIE E D'ORDINE	LEGGI DI VARIAZIONI	DECRETI DI VARIAZIONI	PREVISIONI DEFINITIVE
	CS				100000000	
	RS					
	CP				33000000	
	CS				33000000	
	RS					
	CP				188000000	
	CS				188000000	
	RS					
	CP				27000000	
	CS				27000000	
	RS					
	CP				500000000	
	CS				500000000	
	RS					
	CP				180000000	
	CS				180000000	
	RS					
	CP				150000000	
	CS				150000000	
	RS					
	CP				180000000	
	CS				180000000	
	RS					
	CP				900000000	
	CS				6142000000	
	RS					
	CP				-171507000	
	CS				-81507000	
	RS					
	CP				-491360000	
	CS				-491360000	
	RS					
	CP				110000000	
	CS				110000000	
	RS					
	CP				120000000	
	CS				120000000	

1416 INDENNITA' E RIMBORSO SPESE DI TRASPORTO PER MISSIONI ALL'ESTERO DEGLI UFFICIALI

1 9 9 5		MINISTERO DELLA DIFESA		S P E S A		SVILUPPO PER CAPITOLI DELLE VARIAZIONI APPORTATE ALLE PREVISIONI									
N U M E R O	C A P I T O L O	PREVISIONI INIZIALI	PRELEVAMENTO DAL FONDO DI RISERVA PER LE SPESE OBBLIGATORIE E D'ORDINE	LEGGI DI VARIAZIONI	DECRETI DI VARIAZIONI	PREVISIONI DEFINITIVE									
	D E N O M I N A Z I O N E														
	DM 10.11.95 N.203024 IN APPL. L 05.08.78 N. 468	RS CP CS													
	DM 29.11.95 N.208335 IN APPL. L 05.08.78 N. 468	RS CP CS													
	DM 11.12.95 N.212190 IN APPL. L 05.08.78 N. 468	RS CP CS													
	DM 11.12.95 N.214470 IN APPL. LB 23.12.94 N. 726	RS CP CS													
1417	INDENNITA' E RIMBORSO SPESE DI TRASPORTO PER I TRASFERIMENTI DI SEDE, ISOLATI E COLLETTIVI, DEGLI UFFICIALI.	RS CP CS						300320000 3003000000		12500000000 12500000000				35332720000 35332000000	
	DM 29.11.95 N.208335 IN APPL. L 05.08.78 N. 468	RS CP CS													
	DM 29.12.95 N.222402 IN APPL. RD 02.02.28 N. 263	RS CP CS													
	L 21.09.95 N. 399	RS CP CS						3003720000 3003000000							
1420	INDENNITA' E RIMBORSO SPESE DI TRASPORTO PER MISSIONI NEL TERRITORIO NAZIONALE DEI SOTTUFFICIALI E MILITARI DI TRUPPA	RS CP CS												150000000 17157684000 17156820000	
	DM 30.01.95 N.105722 IN APPL. L 05.08.78 N. 468	RS CP CS													
	DM 18.04.95 N.120907	RS													

1995	MINISTERO DELLA DIFESA	S P E S A	SVILUPPO PER CAPITOLI DELLE VARIAZIONI APPORTATE ALLE PREVISIONI
------	------------------------	-----------	---

N U M E R O	C A P I T O L O	PREVISIONI INIZIALI	PRELEVAMENTO DAL FONDO DI RISERVA PER LE SPESE OBBLIGATORIE E D'ORDINE	LEGGI DI VARIAZIONI	DECRETI DI VARIAZIONI	PREVISIONI DEFINITIVE
	IN APPL. DL 23.02.95 N. 41 CP CS				-1290680000 -1290680000	
	DM 08.05.95 N.139318 RS					
	IN APPL. RD 02.02.28 N. 263 CP CS				42000000 42000000	
	DM 22.05.95 N.146794 RS					
	IN APPL. L 05.08.78 N. 468 CP CS				32500000 32500000	
	DM 31.07.95 N.169956 RS					
	IN APPL. L 05.08.78 N. 468 CP CS				100000000 100000000	
	DM 15.09.95 N.184143 RS					
	IN APPL. L 05.08.78 N. 468 CP CS				32500000 32500000	
	DM 12.10.95 N.187709 RS					
	IN APPL. L 05.08.78 N. 468 CP CS				282000000 282000000	
	DM 22.09.95 N.188784 RS					
	IN APPL. L 05.08.78 N. 468 CP CS				55000000 55000000	
	DM 12.10.95 N.190940 RS					
	IN APPL. L 05.08.78 N. 468 CP CS				600000000 600000000	
	DM 29.11.95 N.208335 RS					
	IN APPL. L 05.08.78 N. 468 CP CS				200000000 200000000	
	DM 11.12.95 N.212190 RS					
	IN APPL. L 05.08.78 N. 468 CP CS				250000000 250000000	
	DM 29.12.95 N.223708 RS					
	IN APPL. L 05.08.78 N. 468 CP CS				864000	
1421	INDENNITA' E RIMBORSO SPESE DI TRASPORTO PER MISSIONI ALL'ESTERO DEI SOTTUFFICIALI	100000000 823500000 823500000		100000000		100000000 877120000 977120000

RS-TI-VC-SUP 015121 PRIMA 550000 1/89 (1/1)

RS - RESOU. CP - COMPTENZA. CS - CASSA. T - TOTALE

1 9 9 5		MINISTERO DELLA DIFESA		S P E S A		SVILUPPO PER CAPITOLI DELLE VARIAZIONI APPORTATE ALLE PREVISIONI			
N U M E R O	D E N O M I N A Z I O N E	C A P I T O L O	P R E V I S I O N I I N I Z I A L I	P R E L E V A M E N T O D A L F O N D O D I R I S E R V A P E R L E S P E S E O B B L I G A T O R I E E D ' O R D I N E	L E G G I D I V A R I A Z I O N I	D E C R E T I D I V A R I A Z I O N I	P R E V I S I O N I D E F I N I T I V E		
	E MILITARI DI TRUPPA								
	DM 18.04.95 N.120907 IN APPL. DL 23.02.95 N. 41	RS CP CS				-65880000 -65880000			
	DM 08.05.95 N.139318 IN APPL. RD 02.02.28 N. 263	RS CP CS				10000000 10000000			
	DM 12.10.95 N.187709 IN APPL. L 05.08.78 N. 468	RS CP CS				4000000 4000000			
	DM 10.11.95 N.203024 IN APPL. L 05.08.78 N. 468	RS CP CS				76500000 76500000			
	DM 17.11.95 N.205599 IN APPL. RD 02.02.28 N. 263	RS CP CS				25000000 25000000			
	DM 11.12.95 N.212190 IN APPL. L 05.08.78 N. 468	RS CP CS				4000000 4000000			
	L 21.09.95 N. 399	RS CP CS					100000000		
1422	INDENNITA' E RIMBORSO SPESE DI TRASPORTO PER I TRASFERIMENTI DI SEDE, ISOLATI E COLLETTIVI, DEI SOTTUFFICIALI E MILITARI DI TRUPPA	RS CP CS	11030000000 11030000000				2540000000 2540000000		13570000000 13570000000
1455	INDENNITA' E RIMBORSO SPESE DI TRASPORTO PER MISSIONI NEL TERRITORIO NAZIONALE DEL PERSONALE MILITARE	RS CP CS	210000000 8993000000 8993000000				2540000000 2540000000		210000000 8579138000 8684340000

RS-11-VC-SUF 0 (SEI) - P. 55N.000 - 1.89 (1.17)

RS - RESIDUI CP - COMPETENZA CS - CARSA T - TOTALI

1 9 9 5	MINISTERO DELLA DIFESA	S P E S A	SVILUPPO PER CAPITOLI DELLE VARIAZIONI APPORTATE ALLE PREVISIONI
---------	------------------------	-----------	---

N U M E R O	C A P I T O L O	PREVISIONI INIZIALI	PRELEVAMENTO DAL FONDO DI RISERVA PER LE SPESE OBBLIGATORIE E D'ORDINE	LEGGI DI VARIAZIONI	DECRETI DI VARIAZIONI	PREVISIONI DEFINITIVE
	DM 18.04.95 N.120907 IN APPL. DL 23.02.95 N. 41	RS CP CS				
	DM 08.05.95 N.139318 IN APPL. RD 02.02.28 N. 263	RS CP CS				
	DM 15.09.95 N.176833 IN APPL. L 24.09.92 N. 390	RS CP CS				
	DM 16.08.95 N.178254 IN APPL. L 05.08.78 N. 468	RS CP CS				
	DM 22.09.95 N.188784 IN APPL. L 05.08.78 N. 468	RS CP CS				
	DM 17.11.95 N.206796 IN APPL. L 05.08.78 N. 468	RS CP CS				
	DM 29.11.95 N.208335 IN APPL. L 05.08.78 N. 468	RS CP CS				
	DM 28.12.95 N.221310 IN APPL. L 05.08.78 N. 468	RS CP CS				
	DM 31.12.95 N.223760 IN APPL. L 05.08.78 N. 468	RS CP CS				
	L 21.09.95 N. 399	RS CP CS				
1456	INDENNITA' E RIMBORSO SPESE DI TRASPORTO PER MISSIONI ALL'ESTERO DEL PERSONALE MILITARE	RS CP CS		210000000		
	DM 18.04.95 N.120907	RS				
						5600000
						4313500000
						4313500000
						232420000
						232420000
						5600000
						454520000
						4550920000

1995	MINISTERO DELLA DIFESA	S P E S A	SVILUPPO PER CAPITOLI DELLE VARIAZIONI APPORTATE ALLE PREVISIONI
------	------------------------	-----------	---

NUMERO	CAPITULO	DENOMINAZIONE	PREVISIONI INIZIALI	PRELEVAMENTO DAL FONDO DI RISERVA PER LE SPESE OBBLIGATORIE IMPREVISTE E D'ORDINE	LEGGI DI VARIAZIONI	DECRETI DI VARIAZIONI	PREVISIONI DEFINITIVE
	IN APPL. DL 23.02.95 N. 41					-845080000	
	CP					-845080000	
	CS						
	DM 08.05.95 N.139318					25000000	
	RS					25000000	
	IN APPL. RD 02.02.28 N. 263						
	CP						
	CS						
	DM 10.11.95 N.203024					25000000	
	RS					25000000	
	IN APPL. L 05.08.78 N. 468						
	CP						
	CS						
	DM 29.12.95 N.222402					550000000	
	RS					550000000	
	IN APPL. RD 02.02.28 N. 263						
	CP						
	CS						
	L 21.09.95 N. 399				5000000		
	RS						
	CP						
	CS						
1457		INDENNITA' E RIMBORSO SPESE DI TRASPORTO PER I TRASFERIMENTI DI SEDE, ISOLATI E COLLETTIVI, DEL PERSONALE MILITARE	51700000000				46900000000
	RS		51700000000				46900000000
	CP						
	CS						
	DM 29.12.95 N.222402					1000000000	
	RS					1000000000	
	IN APPL. RD 02.02.28 N. 263						
	CP						
	CS						
	L 21.09.95 N. 399				-5800000000		
	RS				-5800000000		
	CP						
	CS						
1485		INDENNITA' E RIMBORSO SPESE DI TRASPORTO PER MISSIONI NEL TERRITORIO NAZIONALE DEL PERSONALE MILITARE	435000000				435000000
	RS		435000000				435000000
	CP		26088000000				26010122000
	CS		26088000000				26345122000
	DM 18.04.95 N.120907					-77878000	
	RS					-77878000	
	IN APPL. DL 23.02.95 N. 41						
	CP						
	CS						
	DM 18.04.95 N.128210					-2087040000	
	RS					-2087040000	
	IN APPL. L 05.08.78 N. 468						
	CP						
	CS						



1 9 9 5    MINISTERO DELLA DIFESA    S P E S A    SVILUPPO PER CAPITOLI DELLE VARIAZIONI  
 APPORTATE ALLE PREVISIONI

N U M E R O	C A P I T O L O	PREVISIONI INIZIALI	PRELEVAMENTO DAL FONDO DI RISERVA PER LE SPESE OBBLIGATORIE E D'ORDINE	LEGGI DI VARIAZIONI	DECRETI DI VARIAZIONI	PREVISIONI DEFINITIVE
	D E N O M I N A Z I O N E					
	DM 18.04.95 N.128211 IN APPL. L 05.08.78 N. 468	RS CP CS			640000000 640000000	
	DM 08.05.95 N.139318 IN APPL. RD 02.02.28 N. 263	RS CP CS			9000000 9000000	
	DM 12.10.95 N.189146 IN APPL. L 05.08.78 N. 468	RS CP CS			4300000 4300000	
	DM 12.10.95 N.190940 IN APPL. L 05.08.78 N. 468	RS CP CS			215286000 215286000	
	DM 10.11.95 N.203024 IN APPL. L 05.08.78 N. 468	RS CP CS			250576000 250576000	
	DM 10.11.95 N.203025 IN APPL. L 05.08.78 N. 468	RS CP CS			340000000 340000000	
	DM 29.11.95 N.212189 IN APPL. L 05.08.78 N. 468	RS CP CS			150000000 150000000	
	DM 31.12.95 N.223760 IN APPL. L 05.08.78 N. 468	RS CP CS			100000000	
	L 21.09.95 N. 399	RS CP CS		4350000000		
1486	INDENNITA' E RIMBORSO SPESE DI TRASPORTO PER MISSIONI ALL'ESTERO DEL PERSONALE MILITARE	RS CP CS				11898974000 11898974000
	DM 18.04.95 N.120907 IN APPL. DL 23.02.95 N. 41	RS CP CS			1499974000 1499974000	
	DM 18.04.95 N.128210	RS			-831920000 -831920000	

RS-11-VC-SUF 0 15197 Roma3A 550 000 -189 -11171

RS - ALBUI; CP - COMPETENZA CS - CASA; T - TOTALI

1 9 9 5		MINISTERO DELLA DIFESA		S P E S A		SVILUPPO PER CAPITOLI DELLE VARIAZIONI APPORTATE ALLE PREVISIONI					
C A P I T O L O		PREVISIONI INIZIALI		PRELEVAMENTO DAL FONDO DI RISERVA PER LE SPESE OBBLIGATORIE E D'ORDINE		LEGGI DI VARIAZIONI		DECRETI DI VARIAZIONI		PREVISIONI DEFINITIVE	
D E N O M I N A Z I O N E											
IN APPL. L 05.08.78 N. 468		CP								136999000	
		CS								136999000	
DM 18.04.95 N.128211		RS									
IN APPL. L 05.08.78 N. 468		CP								108000000	
		CS								108000000	
DM 08.05.95 N.139318		RS									
IN APPL. RD 02.02.28 N. 263		CP								35000000	
		CS								35000000	
DM 10.11.95 N.203024		RS									
IN APPL. L 05.08.78 N. 468		CP								227452000	
		CS								227452000	
DM 10.11.95 N.203025		RS									
IN APPL. L 05.08.78 N. 468		CP								232456000	
		CS								232456000	
DM 10.11.95 N.203026		RS									
IN APPL. L 05.08.78 N. 468		CP								600000000	
		CS								600000000	
DM 29.11.95 N.208335		RS									
IN APPL. L 05.08.78 N. 468		CP								400000000	
		CS								400000000	
DM 29.11.95 N.212189		RS									
IN APPL. L 05.08.78 N. 468		CP								540635000	
		CS								540635000	
DM 11.12.95 N.212190		RS									
IN APPL. L 05.08.78 N. 468		CP								1252000	
		CS								1252000	
DM 31.12.95 N.223760		RS									
IN APPL. L 05.08.78 N. 468		CP								500000000	
		CS									
1487 INDENNITA' E RIMBORSO SPESE DI TRASPORTO PER I TRASFERIMENTI DI SEDE, ISOLATI E COLLETTIVI, DEL PERSONALE MILITARE		RS									
		CP								1200000000	
		CS								1200000000	
DM 29.12.95 N.222402		RS									
										1500000000	
										31375000000	
										32875000000	

1 9 9 5	MINISTERO DELLA DIFESA	S P E S A	SVILUPPO PER CAPITOLI DELLE VARIAZIONI APPORTATE ALLE PREVISIONI
---------	------------------------	-----------	---

N U M E R O	C A P I T O L O	PREVISIONI INIZIALI	PRELEVAMENTO DAL FONDO DI RISERVA PER LE SPESE OBBLIGATORIE E D'ORDINE	LEGGI DI VARIAZIONI	DECRETI DI VARIAZIONI	PREVISIONI DEFINITIVE
	D E N O M I N A Z I O N E					
	IN APPL. RD 02.02.28 N. 263	CP			1200000000	
		CS			1200000000	
	L 21.09.95 N. 399	RS		3500000000		
		CP		4800000000		
		CS				
1500	SPESE PER ISTITUTI, ACCADÉMIE, SCUOLE, CENTRI ADESTRAMENTO RECLUTE. ATTREZZATURE DIDATTICHE. INDENNITA' DI INSEGNAMENTO ED ALTRI COMPENSI. CONTRIBUTI SCOLASTICI. GITE, CROCIERE E CAMPAGNE DEGLI ALLIEVI. SPESE PER CAMPI, MANOVRE, ESERCITAZIONI COLLETTIVE E DI CAMPAGNA PER LE NAVI. SPESE RELATIVE A RAPPORTI UFFICIALI CON SOGGETTI ESTERNI ALL'AMMINISTRAZIONE DELLA DIFESA	RS	1410019415	591601000	-1289121000	1410019415
		CP	60367500000	2001601000	-1648716000	5966980000
		CS	60367500000			60720385000
	DM 30.01.95 N.105722	RS				
	IN APPL. L 05.08.78 N. 468	CP			2400000000	
		CS			2400000000	
	DM 16.05.95 N.120908	RS				
	IN APPL. DL 23.02.95 N. 41	CP			-1207350000	
		CS			-1207350000	
	DM 08.05.95 N.139318	RS				
	IN APPL. RD 02.02.28 N. 263	CP			3500000000	
		CS			3500000000	
	DM 22.05.95 N.146794	RS				
	IN APPL. L 05.08.78 N. 468	CP			1000000000	
		CS			1000000000	
	DM 16.08.95 N.178254	RS				
	IN APPL. L 05.08.78 N. 468	CP			802056000	
		CS			802056000	
	DM 15.09.95 N.184163	RS				
	IN APPL. L 05.08.78 N. 468	CP			1000000000	
		CS			1000000000	

1 9 9 5	MINISTERO DELLA DIFESA	S P E S A	SVILUPPO PER CAPITOLI DELLE VARIAZIONI APPORTATE ALLE PREVISIONI
---------	------------------------	-----------	---

N U M E R O	C A P I T O L O	D E N O M I N A Z I O N E	PREVISIONI INIZIALI	PRELEVAMENTO DAL FONDO DI RISERVA PER LE SPESE OBBLIGATORIE E D'ORDINE	LEGGI DI VARIAZIONI	DECRETI DI VARIAZIONI	PREVISIONI DEFINITIVE
	DM 22.09.95 N.184144		RS				
	IN APPL. LB 23.12.94 N. 726		CP			-338350000	
			CS			-338350000	
	DM 12.10.95 N.189146		RS				
	IN APPL. L 05.08.78 N. 468		CP			184669000	
			CS			184669000	
	DM 10.11.95 N.203024		RS				
	IN APPL. L 05.08.78 N. 468		CP			85492000	
			CS			85492000	
	DM 10.11.95 N.203025		RS				
	IN APPL. L 05.08.78 N. 468		CP			116460000	
			CS			116460000	
	DM 10.11.95 N.203026		RS				
	IN APPL. L 05.08.78 N. 468		CP			205603000	
			CS			205603000	
	DM 17.11.95 N.206796		RS				
	IN APPL. L 05.08.78 N. 468		CP			318066000	
			CS			318066000	
	DM 29.11.95 N.210598		RS				
	IN APPL. LB 23.12.94 N. 726		CP			-1498400000	
			CS			-1498400000	
	DM 29.11.95 N.212189		RS				
	IN APPL. L 05.08.78 N. 468		CP			467988000	
			CS			467988000	
	DM 28.12.95 N.221309		RS				
	IN APPL. L 05.08.78 N. 468		CP			3930000	
			CS			3930000	
	DM 28.12.95 N.221310		RS				
	IN APPL. L 05.08.78 N. 468		CP			89322000	
			CS			89322000	
	DM 29.12.95 N.222402		RS				
	IN APPL. RD 02.02.28 N. 263		CP			1650000000	
			CS			1650000000	
	DM 29.12.95 N.223362		RS				
	IN APPL. LB 23.12.94 N. 726		CP			-117000000	
			CS			-117000000	

1 9 9 5		MINISTERO DELLA DIFESA		S P E S A		SVILUPPO PER CAPITOLI DELLE VARIAZIONI APPORTATE ALLE PREVISIONI		
N U M E R O	C A P I T O L O	D E N O M I N A Z I O N E	P R E V I S I O N I I N I Z I A L I	P R E L E V A M E N T O D A L F O N D O D I R I S E R V A P E R L E S P E O B B L I G A T O R I E I M P R E V I S T E E D O R D I N E		L E G G I D I V A R I A Z I O N I	D E C R E T I D I V A R I A Z I O N I	P R E V I S I O N I D E F I N I T I V E
				RS	CP			
	DM 29.12.95 N.223698 IN APPL. L 05.08.78 N. 468						12965000	
	DM 31.12.95 N.223760 IN APPL. L 05.08.78 N. 468						270378000	
	L 21.09.95 N. 399					591601000 2001601000		
1503	EDUCAZIONE FISICA E SPORTIVA NEL QUADRO DELLE ATTIVITA' SVOLTE DALLE FF.AA. SISTEMAZIONE E DOTAZIONE DI CAMPI SPORTIVI E PALESTRE. SPESE PER ORGANIZZAZIONE, PARTECIPAZIONE E SVOLGIMENTO DI CONCORSI, GARE, MANIFESTAZIONI E CERIMONIE (NAZIONALI E INTERNAZIONALI) IN ITALIA E ALL'ESTERO. SPESE PER IL FUNZIONAMENTO DEI REPARTI SPECIALI ATLETI, CENTRI SPORTIVI DI F.A. E INTERFORZE. SPESE PER GLI ALLENATORI CIVILI. SPESE PER IL FUNZIONAMENTO DI CENTRI GIOVANILI, IVI COMPRESI QUELLE DI REFEZIONE, INSEGNAMENTO E SISTEMAZIONE LOGISTICA		19276000 9761730000 9761730000			19000000	6566612000 6554612000	19276000 1628862000 16335842000
	DM 16.05.95 N.120908 IN APPL. DL 23.02.95 N. 41							-195235000 -195235000
	DM 08.05.95 N.139318 IN APPL. RD 02.02.28 N. 263							2200000000 2200000000
	DM 22.05.95 N.146794 IN APPL. L 05.08.78 N. 468							15000000 15000000

RS-11-VC-SUF © (SETI - ROMA) - 550 000 - 1/89 (1/7)

1995	MINISTERO DELLA DIFESA	S P E S A	SVILUPPO PER CAPITOLI DELLE VARIAZIONI APPORTATE ALLE PREVISIONI
------	------------------------	-----------	---

N U M E R O	C A P I T O L O	PREVISIONI INIZIALI	PRELEVAMENTO DAL FONDO DI RISERVA PER LE SPESE OBBLIGATORIE E D'ORDINE	LEGGI DI VARIAZIONI	DECRETI DI VARIAZIONI	PREVISIONI DEFINITIVE
	DM 04.08.95 N.171584 IN APPL. L 05.08.78 N. 468	RS CP CS				152000 152000
	DM 15.09.95 N.184143 IN APPL. L 05.08.78 N. 468	RS CP CS				15000000 15000000
	DM 22.09.95 N.184144 IN APPL. LB 23.12.94 N. 726	RS CP CS				219120000 219120000
	DM 12.10.95 N.187075 IN APPL. L 05.08.78 N. 468	RS CP CS				1923500000 1923500000
	DM 12.10.95 N.189146 IN APPL. L 05.08.78 N. 468	RS CP CS				102000000 102000000
	DM 18.10.95 N.191465 IN APPL. RD 02.02.28 N. 263	RS CP CS				300000000 300000000
	DM 10.11.95 N.203025 IN APPL. L 05.08.78 N. 468	RS CP CS				61000 61000
	DM 17.11.95 N.205599 IN APPL. RD 02.02.28 N. 263	RS CP CS				450000000 450000000
	DM 17.11.95 N.206796 IN APPL. L 05.08.78 N. 468	RS CP CS				450000000 450000000
	DM 29.11.95 N.212189 IN APPL. L 05.08.78 N. 468	RS CP CS				14000 14000
	DM 29.12.95 N.222402 IN APPL. RD 02.02.28 N. 263	RS CP CS				1480000000 1480000000
	DM 29.12.95 N.223698 IN APPL. L 05.08.78 N. 468	RS CP CS				7000000 7000000

1 9 9 5		MINISTERO DELLA DIFESA		S P E S A		SVILUPPO PER CAPITOLI DELLE VARIAZIONI APPORTATE ALLE PREVISIONI		
N U M E R O	D E N O M I N A Z I O N E	C A P I T O L O	P R E V I S I O N I I N I Z I A L I	P R E L E V A M E N T O D A L F O N D O D I R I S E R V A P E R L E S P E O B B L I G A T O R I E I M P R E V I S T E E D' O R D I N E		L E G G I D I V A R I A Z I O N I	D E C R E T I D I V A R I A Z I O N I	P R E V I S I O N I D E F I N I T I V E
				RS	CP			
		DM 31.12.95 N.223760 IN APPL. L 05.08.78 N. 468						
		L 21.09.95 N. 399				19000000	5000000	
1504	SPESA PER LA LEVA, ARRUOLAMENTO, RECLUTAMENTO, MOBILITAZIONE E PER LA SELEZIONE ATTITUDINALE - SPESA PER LA STAMPA E L'AFFISSIONE DI MANIFESTI - SPESA PER ONORARI AI MEDICI CIVILI CHIAMATI QUALI PERITI AVANTI AI CONSIGLI DI LEVA		6116175156 1985194000 1985194000	5617000 5617000	6116175000		-220990000 -220990000	6116175156 1985194000 25752742000
		DM 28.01.95 N.106813 IN APPL. L 05.08.78 N. 468		5617000 5617000				
		DM 16.05.95 N.120908 IN APPL. DL 23.02.95 N. 41					-397039000 -397039000	
		DM 22.09.95 N.184144 IN APPL. LB 23.12.94 N. 726					326049000 326049000	
		DM 29.11.95 N.210598 IN APPL. LB 23.12.94 N. 726					-150000000 -150000000	
		L 21.09.95 N. 399			6116175000			
1506	SPESA PER LE ELEZIONI DEI RAPPRESENTANTI DEL PERSONALE MILITARE IN SENSO AGLI ORGANISMI DI RAPPRESENTANZA E PER IL FUNZIONAMENTO DEGLI STESSI ORGANISMI. (SPESA OBBLIGATORIE)		16256105 2830000000 2830000000		160000000			16256105 2830000000 2830000000

RS-11-VC-SUF © 1995 Formaz. 550.000 / 189 - 1171

1995		MINISTERO DELLA DIFESA		S P E S A		SVILUPPO PER CAPITOLI DELLE VARIAZIONI APPORTATE ALLE PREVISIONI			
N U M E R O	D E N O M I N A Z I O N E	C A P I T O L O	PREVISIONI INIZIALI	PRELEVAMENTO DAL FONDO DI RISERVA PER LE SPESE OBBLIGATORIE E D'ORDINE	LEGGI DI VARIAZIONI DI VARIAZIONI	DECRETI DI VARIAZIONI	PREVISIONI DEFINITIVE		
								RS	CP
		L 21.09.95 N. 399						160000000	
1589	STIPENDI, RETRIBUZIONI ED ALTRI ASSEgni FISSI AL PERSONALE DELLA MAGISTRATURA MILITARE AL NETTO DELLE RITENUTE PREVIDENZIALI, ASSISTENZIALI ED ERARIALI (SPESE OBBLIGATORIE)	L 21.09.95 N. 399	228500000 5668000000 5668000000		900000000 1128500000		228500000 6768000000 6996500000		
1590	CONTRIBUTI PREVIDENZIALI ED ASSISTENZIALI SUGLI STIPENDI, RETRIBUZIONI ED ALTRI ASSEgni FISSI AI MAGISTRATI, COMPRESI QUELLI A CARICO DEI MAGISTRATI STESSI (SPESE OBBLIGATORIE)	L 21.09.95 N. 399	300500000 1949000000 1949000000		900000000 1128500000		300500000 1699000000 1999500000		
1591	RITENUTE ERARIALI SUGLI STIPENDI, RETRIBUZIONI ED ALTRI ASSEgni FISSI AI MAGISTRATI, IVI COMPRESI QUELLE RELATIVE AL CONGUAGLIO FISCALE (SPESE OBBLIGATORIE)	L 21.09.95 N. 399	203000000 1926000000 1926000000		-250000000 505000000		203000000 2926000000 2946500000		
1592	STIPENDI, RETRIBUZIONI ED ALTRI ASSEgni FISSI AL PERSONALE INSEGNANTE DI RUOLO	L 21.09.95 N. 399	885204863 4018000000 4018000000		1000000000 1020300000		885204863 4018000000 4903000000		



1995	MINISTERO DELLA DIFESA	S P E S A	SVILUPPO PER CAPITOLI DELLE VARIAZIONI APPORTATE ALLE PREVISIONI
------	------------------------	-----------	---

NUMERO	CAPITULO	PREVISIONI INIZIALI	PRELEVAMENTO DAL FONDO DI RISERVA PER LE SPESE		LEGGI DI VARIAZIONI	DECRETI DI VARIAZIONI	PREVISIONI DEFINITIVE
			OBBLIGATORIE E D'ORDINE	IMPREVISTE			
	DENOMINAZIONE						
	E NON DI RUOLO, AL NETTO DELLE RITENUTE PREVIDENZIALI, ASSISTENZIALI ED ERARIALI (SPESE OBBLIGATORIE)						
	L 21.09.95 N. 399	RS CP CS			885000000		
1593	CONTRIBUTI PREVIDENZIALI ED ASSISTENZIALI SUGLI STIPENDI, RETRIBUZIONE ED ALTRI ASSEGNI FISSI AL PERSONALE INSEGNANTE, COMPRESI QUELLI A CARICO DEL PERSONALE STESSO (SPESE OBBLIGATORIE)	RS CP CS	300300000 1429000000 1439858000		289000000		300300000 1429000000 1728858000
	L 21.09.95 N. 399	RS CP CS			289000000		
1594	RITENUTE ERARIALI SUGLI STIPENDI, RETRIBUZIONI ED ALTRI ASSEGNI FISSI AL PERSONALE INSEGNANTE, IVI COMPRESI QUELLE RELATIVE AL CONGUAGLIO FISCALE (SPESE OBBLIGATORIE)	RS CP CS	282402500 1304000000 1304000000	2500000000 2500000000	282400000		282402500 1554000000 1836400000
	DM 13.12.95 N.212207 IN APPL. L 05.08.78 N. 468	RS CP CS		2500000000 2500000000			
	L 21.09.95 N. 399	RS CP CS			282400000		
1595	STIPENDI, RETRIBUZIONI ED ALTRI ASSEGNI FISSI AL PERSONALE CIVILE, AL NETTO DELLE RITENUTE PREVIDENZIALI, ASSISTENZIALI ED ERARIALI (SPESE OBBLIGATORIE)	RS CP CS	419100350 949418000000 949418000000		146578974000 146998074000		419100350 1095996974000 1096416074000

RS-11-VC-SUF © SISTE PAMERIA 550.000 1/89 (1/7)

1995		MINISTERO DELLA DIFESA		S P E S A		SVILUPPO PER CAPITOLI DELLE VARIAZIONI APPORTATE ALLE PREVISIONI			
N U M E R O	C A P I T O L O	P R E V I S I O N I I N I Z I A L I	P R E L E V A M E N T O D A L F O N D O D I R I S E R V A P E R L E S P E O B B L I G A T O R I E E D' O R D I N E	L E G G I D I V A R I A Z I O N I	D E C R E T I D I V A R I A Z I O N I	P R E V I S I O N I D E F I N I T I V E			
	D E N O M I N A Z I O N E								
	L 21.09.95 N. 399	RS CP CS		146578974000 146998074000					
1596	CONTRIBUTI PREVIDENZIALI ED ASSISTENZIALI SUGLI STIPENDI, RETRIBUZIONI ED ALTRI ASSEGNI FISSI AL PERSONALE CIVILE, COMPRESI QUELLI A CARICO DEL PERSONALE STESSO (SPESE OBBLIGATORIE)	RS CP CS	308665000000 308665000000	14196513000 14196513000		322861513000 322861513000			
	L 21.09.95 N. 399	RS CP CS		14196513000 14196513000					
1597	RITENUTE ERARIALI SUGLI STIPENDI, RETRIBUZIONI ED ALTRI ASSEGNI FISSI AL PERSONALE CIVILE, IVI COMPRESI QUELLE RELATIVE AL CONGUAGLIO FISCALE (SPESE OBBLIGATORIE)	RS CP CS	1003711214 175422000000 175422000000	18956593000 19960293000		1003711214 194378593000 195382293000			
	L 21.09.95 N. 399	RS CP CS		18956593000 19960293000					
1598	ONERI PREVIDENZIALI ED ASSISTENZIALI PER IL PERSONALE ISCRITTO A REGIMI DI PREVIDENZA O DI ASSISTENZA DIVERSI DA QUELLI STATALI, COMPRESI QUELLI A CARICO DEL PERSONALE (SPESE OBBLIGATORIE)	RS CP CS	22013000 200000000 200000000	-99500000 -77987000		22013000 100500000 122013000			
	L 21.09.95 N. 399	RS CP CS		-99500000 -77987000					
1602	COMPENSI PER LAVORO STRAORDINARIO AL PERSONALE	RS CP	3610567571			3610567571 19886918000	19848935000		

RS-11-VC-SUF 0 1511 1995/1995 1/89 1111

1995	MINISTERO DELLA DIFESA	S P E S A	SVILUPPO PER CAPITOLI DELLE VARIAZIONI APPORTATE ALLE PREVISIONI
------	------------------------	-----------	---

NUMERO	C A P I T O L O	PREVISIONI INIZIALI	PRELEVAMENTO DAL FONDO DI RISERVA PER LE SPESE OBBLIGATORIE E D'ORDINE	LEGGI DI VARIAZIONI	DECRETI DI VARIAZIONI	PREVISIONI DEFINITIVE
	CIVILE	1900001000	37983000	1710567000	19733996000	23382547000
	DM 21.03.95 N.114349	RS				
	IN APPL. L 22.07.78 N. 385	CP			360000000	
		CS			360000000	
	DM 13.03.95 N.114351	RS				
	IN APPL. L 22.07.78 N. 385	CP			16646800000	
		CS			16646800000	
	DM 21.03.95 N.117229	RS				
	IN APPL. L 22.07.78 N. 385	CP			1625000000	
		CS			1625000000	
	DM 17.05.95 N.142863	RS				
	IN APPL. L 05.08.78 N. 468	CP	35202000			
		CS	35202000			
	DM 04.08.95 N.171584	RS				
	IN APPL. L 05.08.78 N. 468	CP			3800000	
		CS			3800000	
	DM 16.08.95 N.178254	RS				
	IN APPL. L 05.08.78 N. 468	CP			1299000	
		CS			1299000	
	DM 18.10.95 N.190296	RS				
	IN APPL. L 05.08.78 N. 468	CP	2781000			
		CS	2781000			
	DM 10.11.95 N.203026	RS				
	IN APPL. L 05.08.78 N. 468	CP			948000	
		CS			948000	
	DM 17.11.95 N.206796	RS				
	IN APPL. L 05.08.78 N. 468	CP			4149000	
		CS			4149000	
	DM 29.11.95 N.210617	RS				
	IN APPL. L 22.07.78 N. 385	CP			1200000000	
		CS			1200000000	
	DM 11.12.95 N.214470	RS				
	IN APPL. LB 23.12.94 N. 726	CP				
		CS				
	DM 29.12.95 N.223698	RS				
					-108000000	

1 9 9 5		MINISTERO DELLA DIFESA		S P E S A		SVILUPPO PER CAPITOLI DELLE VARIAZIONI APPORTATE ALLE PREVISIONI			
C A P I T O L O		D E N O M I N A Z I O N E		PREVISIONI INIZIALI	PRELEVAMENTO DAL FONDO DI RISERVA PER LE SPESE OBBLIGATORIE E D'ORDINE	FONDO DI IMPREVISTE	LEGGI DI VARIAZIONI	DECRETI DI VARIAZIONI	PREVISIONI DEFINITIVE
	IN APPL. L	05.08.78 N. 468	CP					5776000	
			CS						
	DM 31.12.95	N.223760	RS						
	IN APPL. L	05.08.78 N. 468	CP					1163000	
			CS						
	L	21.09.95 N. 399	RS						
			CP						
			CS				1710567000		
1603	INDENNITA' E RIMBORSO SPESE DI TRASPORTO PER MISSIONI NEL TERRITORIO NAZIONALE DEL PERSONALE CIVILE		RS	1928128315					1928128315
			CP	17054000000					16844424000
			CS	17054000000			-250000000		18742001000
	DM 03.02.95	N.104696	RS					8000000	
	IN APPL. L	05.08.78 N. 468	CP					8000000	
			CS						
	DM 18.04.95	N.120907	RS						
	IN APPL. DL	23.02.95 N. 41	CP						
			CS						
	DM 16.08.95	N.178254	RS						
	IN APPL. L	05.08.78 N. 468	CP					-1364320000	
			CS					-1364320000	
	DM 12.10.95	N.187709	RS						
	IN APPL. L	05.08.78 N. 468	CP					31099000	
			CS					31099000	
	DM 22.09.95	N.188784	RS						
	IN APPL. L	05.08.78 N. 468	CP					18000000	
			CS					18000000	
	DM 12.10.95	N.189146	RS						
	IN APPL. L	05.08.78 N. 468	CP					15000000	
			CS					15000000	
	DM 10.11.95	N.203025	RS						
	IN APPL. L	05.08.78 N. 468	CP					2275000	
			CS					2275000	
	DM 17.11.95	N.205599	RS						
	IN APPL. RD	02.02.28 N. 263	CP					790000000	

1995	MINISTERO DELLA DIFESA	S P E S A	SVILUPPO PER CAPITOLI DELLE VARIAZIONI APPORTATE ALLE PREVISIONI				
NUMERO	CAPITULO	DENOMINAZIONE	PREVISIONI INIZIALI	PRELEVAMENTO DAL FONDO DI RISERVA PER LE SPESE OBBLIGATORIE E D'ORDINE	LEGGI DI VARIAZIONI	DECRETI DI VARIAZIONI	PREVISIONI DEFINITIVE
						790000000	
		DM 17.11.95 N.206796 IN APPL. L 05.08.78 N. 468	RS CP CS			14787000 14787000	
		DM 29.11.95 N.208335 IN APPL. L 05.08.78 N. 468	RS CP CS			450270000 450270000	
		DM 28.12.95 N.221310 IN APPL. L 05.08.78 N. 468	RS CP CS			17286000	
		DM 29.12.95 N.222402 IN APPL. RD 02.02.28 N. 263	RS CP CS			40323000 40323000	
		DM 29.12.95 N.223708 IN APPL. L 05.08.78 N. 468	RS CP CS			3000000	
		DM 31.12.95 N.223760 IN APPL. L 05.08.78 N. 468	RS CP CS			10037000	
		L 21.09.95 N. 399	RS CP CS		-250000000 1678000000		
1604		INDENNITA' E RIMBORSO SPESE DI TRASPORTO PER MISSIONI ALL'ESTERO DEL PERSONALE CIVILE	RS CP CS			63630000 63630000	155130000 155130000
		DM 18.04.95 N.120907 IN APPL. DL 23.02.95 N. 41	RS CP CS			-127000000 -127000000	
		DM 12.10.95 N.189146 IN APPL. L 05.08.78 N. 468	RS CP CS			21000000 21000000	
		DM 10.11.95 N.203024 IN APPL. L 05.08.78 N. 468	RS CP CS			74230000 74230000	

RS-11-VC-SUF 0151ET MINISTERO 550000 1488 - (117)

1 9 9 5    M I N I S T E R O   D E L L A   D I F E S A    S P E S A    S V I L U P P O   P E R   C A P I T O L I   D E L L E   V A R I A Z I O N I   A P P O R T A T E   A L L E   P R E V I S I O N I

N U M E R O	C A P I T O L O	P R E V I S I O N I I N I Z I A L I	P R E L E V A M E N T O   D A L   F O N D O   D I   R I S E R V A   P E R   L E   S P E S E   O B B L I G A T O R I E   I M P R E V I S T E   E   D ' O R D I N E	L E G G I   D I   V A R I A Z I O N I	D E C R E T I   D I   V A R I A Z I O N I	P R E V I S I O N I   D E F I N I T I V E
	DM 17.11.95 N.205599 IN APPL. RD 02.02.28 N. 263	RS CP CS			95400000 95400000	
	L 21.09.95 N. 399	RS CP CS		-100000000 -100000000		
1605	INDENNITA' E RIMBORSO SPESE DI TRASPORTO PER I TRASFERIMENTI DEL PERSONALE CIVILE	RS CP CS	10185961 544000000 544000000	100000000		10185961 544000000 544000000
	L 21.09.95 N. 399	RS CP CS		100000000		
1606	INDENNITA' DI LICENZIAMENTO E SIMILARI AL PERSONALE NON DI RUOLO - COSTITUZIONE POSIZIONE ASSICURATIVA I.N.P.S. (SPESE OBBLIGATORIE)	RS CP CS	27473061 320000000 320000000	-200000000 -172530000		27473061 121370000 148840000
	DM 28.01.95 N.106813 IN APPL. L 05.08.78 N. 468	RS CP CS				
	L 21.09.95 N. 399	RS CP CS		-200000000 -172530000		
1615	INDENNITA' DI RISCHIO, ANCHE AGLI OPERATORI SUBACQUEI. SPECIALI INDENNITA' AL PERSONALE ADDETTO ALLA BONIFICA DA ORDIGNI ESPLOSIVI. INDENNITA' DI MANSIONE AI CENTRALINISTI NON VEDENTI (SPESE OBBLIGATORIE)	RS CP CS	399416417 8296000000 8296000000	-2600500000 -2201084000		399416417 5495500000 6094916000
	L 21.09.95 N. 399	RS CP		-2600500000		

1 9 9 5		MINISTERO DELLA DIFESA		S P E S A		SVILUPPO PER CAPITOLI DELLE VARIAZIONI APPORTATE ALLE PREVISIONI		
N U M E R O	C A P I T O L O	D E N O M I N A Z I O N E	P R E V I S I O N I I N I Z I A L I	P R E L E V A M E N T O D A L F O N D O D I R I S E R V A P E R L E S P E O B B L I G A T O R I E I M P R E V I S T E E D' O R D I N E	L E G G I D I V A R I A Z I O N I D I V A R I A Z I O N I	D E C R E T I D I V A R I A Z I O N I	P R E V I S I O N I D E F I N I T I V E	
								RS
1616	COMPENSI INCENTIVANTI LA PRODUTTIVITA' E ASSEGNO TEMPORALE MENSILE (SPESE OBBLIGATORIE) L 21.09.95 N. 399	RS CP CS	656759242 662000000 662000000	-2201084000			656759242 650000000 1806759000	
1618	FONDO DI INCENTIVAZIONE DI CUI ALL'ARTICOLO 14 DEL DECRETO DEL PRESIDENTE DELLA REPUBBLICA 1 FEBBRAIO 1986, N. 13 (SPESE OBBLIGATORIE) L 21.09.95 N. 399	RS CP CS	5939476024 87000000000 87000000000	-39248432000 -33309432000			5939476024 47751568000 53490568000	
1619	INDENNITA' GIUDIZIARIA AL PERSONALE AMMINISTRATIVO DEI TRIBUNALI MILITARI ED AL PERSONALE CIVILE DEL MINISTERO DELLA DIFESA, INQUADRATO NELLA QUARTA E QUINTA QUALIFICA FUNZIONALE, DISTACCATO TEMPORANEAMENTE A PRESTARE SERVIZIO PRESSO GLI UFFICI GIUDIZIARI DELLA GIUSTIZIA MILITARE L 21.09.95 N. 399	RS CP CS	447390721 1217000000 1217000000	-39248432000 -33309432000			447390721 567000000 1014000000	
1620	(MODIFICATA LA DENOMINAZIONE) FONDO PER IL MIGLIORAMENTO DELL'EFFICIENZA DEI SERVIZI NONCHE' FONDO PER LA PRODUTTIVITA' COLLETTIVA	RS CP CS	12028062132 52326000000 52326000000	-650000000 -203000000			12028062132 59252884000 65280784000	

RS-11-VC-SUF 0 (SIST. FINANZA 550 005 1 04 117)

1 9 9 5		MINISTERO DELLA DIFESA		S P E S A		SVILUPPO PER CAPITOLI DELLE VARIAZIONI APPORTATE ALLE PREVISIONI		
N U M E R O	C A P I T O L O	D E N O M I N A Z I O N E	PREVISIONI INIZIALI	PRELEVAMENTO DAL FONDO DI RISERVA PER LE SPESE OBBLIGATORIE E D'ORDINE	LEGGI DI VARIAZIONI	DECRETI DI VARIAZIONI	PREVISIONI DEFINITIVE	
		(SPESE OBBLIGATORIE)						
		DM 18.10.95 N.190296 IN APPL. L 05.08.78 N. 468	RS CP CS	29332000 29332000				
		L 21.09.95 N. 399	RS CP CS		6896952000 12924952000			
1621		(NUOVA ISTITUZIONE) FONDO PER LA QUALITA' DELLA PRESTAZIONE INDIVIDUALE	RS CP CS		4267000000 4267000000			4267000000 4267000000
		L 21.09.95 N. 399	RS CP CS		4267000000 4267000000			
1671		COMPENSI PER SPECIALI INCARICHI	RS CP CS					87500000 24000000 101500000
		DM 16.05.95 N.120908 IN APPL. DL 23.02.95 N. 41	RS CP CS					-200000 -200000
		DM 18.04.95 N.129482 IN APPL. LB 23.12.94 N. 726	RS CP CS					87500000
		DM 22.09.95 N.184144 IN APPL. LB 23.12.94 N. 726	RS CP CS					14200000 14200000
1673		SPESE PER CURE, RICOVERI E PROTESI (SPESE OBBLIGATORIE)	RS CP CS	30313070 434550000 434550000				30313070 434896000 465109000
		DM 17.03.95 N.122852 IN APPL. L 05.08.78 N. 468	RS CP CS	346000 346000	30213000			
				346000 346000				



1 9 9 5      MINISTERO DELLA DIFESA      S P E S A      SVILUPPO PER CAPITOLI DELLE VARIAZIONI  
APPORTATE ALLE PREVISIONI

N U M E R O	C A P I T O L O	PREVISIONI INIZIALI	PRELEVAMENTO DAL FONDO DI RISERVA PER LE SPESE OBBLIGATORIE IMPREVISTE E D'ORDINE	LEGGE DI VARIAZIONI	DECRETI DI VARIAZIONI	PREVISIONI DEFINITIVE
	D E N O M I N A Z I O N E					
	L 21.09.95 N. 399	RS CP CS		30213000		
1674	SPESE PER L'ATTUAZIONE DI CORSI DI PREPARAZIONE, FORMAZIONE, AGGIORNAMENTO, PERFEZIONAMENTO DEL PERSONALE CIVILE. SPESE PER LIBRI, PUBBLICAZIONI, MATERIALI, ATTREZZATURE E RELATIVA MANUTENZIONE OCCORRENTI PER L'ORGANIZZAZIONE E LO SVOLGIMENTO DEI SUDDETTI CORSI. SPESE PER LA PARTECIPAZIONE A CORSI TENUTI DA DITTE, ENTI ISTITUTI E AMMINISTRAZIONI VARIE INTERESSANTI IL PERSONALE DELLA DIFESA. SPESE PER IL FUNZIONAMENTO DELLA SCUOLA DI AGGIORNAMENTO E PERFEZIONAMENTO PER GLI IMPIEGATI CIVILI DELLE FORZE ARMATE. COMPENSI ED INDENNITA' DI INSEGNAMENTO. SPESE PER LE ATTIVITA' DI FORMAZIONE E DI PERFEZIONAMENTO PROFESSIONALE DEL PERSONALE DELLA MAGISTRATURA MILITARE.	RS CP CS	788210745 1159000000 1159000000	84720000 84720000		788210745 1264050000 2048529000
	DM 28.01.95 N.106813 IN APPL. L 05.08.78 N. 468	RS CP CS	20330000 20330000			
	DM 16.05.95 N.120908 IN APPL. DL 23.02.95 N. 41	RS CP CS	2830000 2830000			-23180000 -23180000
	DM 22.09.95 N.184144 IN APPL. LB 23.12.94 N. 726	RS CP CS				107900000 107900000
	DM 18.10.95 N.190296 IN APPL. L 05.08.78 N. 468	RS CP CS	17500000 17500000			

RS-11-VC-SUF O (SET) P. 2/3 15/09/95 1.89 (112)

RS RESIDUI CP - COMETIN/7 CS CASSA T 107421

1995	MINISTERO DELLA DIFESA	S P E S A	SVILUPPO PER CAPITOLI DELLE VARIAZIONI APPORTATE ALLE PREVISIONI
------	------------------------	-----------	---

NUMERO	CAPITULO	PREVISIONI INIZIALI	PRELEVAMENTO DAL FONDO DI RISERVA PER LE SPESE OBBLIGATORIE E D'ORDINE	LEGGI DI VARIAZIONI	DECRETI DI VARIAZIONI	PREVISIONI DEFINITIVE
	DENOMINAZIONE					
	L 21.09.95 N. 399			784479000		
1675	RS CP CS SPESE PER LE SCUOLE ALLIEVI OPERAI - SPESE PER CONCORSI E CORSI DI PREPARAZIONE, FORMAZIONE, AGGIORNAMENTO E PERFEZIONAMENTO DEL PERSONALE OPERAIO. SPESE PER PUBBLICAZIONI. SPESE PER ATTREZZATURE E MATERIALI OCCORRENTI PER I CONCORSI E CORSI SUDETTI. COMPENSI E INDENNITA' D'INSEGNAMENTO. SPESE PER LA PARTECIPAZIONE DEL PERSONALE OPERAIO A CORSI TENUTI DA DITTE, ENTI, ISTITUTI E AMMINISTRAZIONI VARIE	3484000000 3484000000			-254240000 -254240000	3229760000 3229760000
	DM 16.05.95 N.120908 IN APPL. DL 23.02.95 N. 41				-69680000 -69680000	
	DM 22.09.95 N.184144 IN APPL. LB 23.12.94 N. 726				-144560000 -144560000	
	DM 29.11.95 N.210598 IN APPL. LB 23.12.94 N. 726				-40000000 -40000000	
1701	RS CP CS EQUO INDENNIZZO AL PERSONALE CIVILE PER LA PERDITA DELL'INTEGRITA' FISICA SUBITA PER INFIRMITA' CONTRATTA PER CAUSA DI SERVIZIO (SPESE OBBLIGATORIE)	256345525 2000000000 2000000000		-200000000 560000000	-100000000 -100000000	256345525 1700000000 1956000000
	DM 08.05.95 N.120909 IN APPL. DL 23.02.95 N. 41				-100000000 -100000000	
	L 21.09.95 N. 399					

1 9 9 5      MINISTERO DELLA DIFESA      S P E S A      SVILUPPO PER CAPITOLI DELLE VARIAZIONI APPORTATE ALLE PREVISIONI

N U M E R O	C A P I T O L O	PREVISIONI INIZIALI	PRELEVAMENTO DAL FONDO DI RISERVA PER LE SPESE		LEGGI DI VARIAZIONI	DECRETI DI VARIAZIONI	PREVISIONI DEFINITIVE	
			OBBLIGATORIE	IMPREVISTE				
D E N O M I N A Z I O N E								
1802	SPESE PER LA MANUTENZIONE, RIPARAZIONE, TRASFORMAZIONE, CONSERVAZIONE E PER IL MANTENIMENTO DELLA LORO CONSISTENZA DI: ARMI, MUNIZIONI, MATERIALE DI ARMAMENTO TERRESTRE; MATERIALE PER LA DIFESA NUCLEARE, BATTERIOLOGICA E CHIMICA; BARDATURE, SELLERIE, DOTAZIONI INDIVIDUALI E DI REPARTO PER CANI, ELMETTI; MATERIALI MOBILI E PER INSTALLAZIONI FISSE DELLE TRASMISSIONI FORMANTI PARTE INTEGRANTE ED INSCINDIBILE DEI COMPLESSI DI ARMA TERRESTRI; MACCHINARI ED ATTREZZATURE TECNICO-SCIENTIFICHE; ATTREZZATURE ED UTENSILERIE PER I REPARTI DI LAVORAZIONE; MATERIALE PER I SERVIZI FOTOGRAFICI, CINEMATOGRAFICI, CINEFOTOGRAFICI E RADIOTELEVISIVI; PARTI DI RICAMBIO, ACCESSORI E MATERIALI DI CONSUMO. SPESE PER I SERVIZI GENERALI D'ISTITUTO; PER LO SFALCIO DI ERBE PRESSO I DEPOSITI MUNIZIONI, MINE ED ESPLOSIVI E CARBURANTI, PER LA BONIFICA DA ORDIGNI ESPLOSIVI, E MATERIALI PER LA DIFESA NUCLEARE, BIOLOGICA E CHIMICA; DI MASCALCIA. ASSICURAZIONE CONTRO I RISCHI DERIVANTI DAGLI INFORTUNI NEGLI STABILIMENTI DI LAVORO. SPESE DI TRASPORTO ED IMMAGAZZINAMENTO DEI MATERIALI. SPESE PER LA	CP						
		CS						
		RS	131461084252					131461084252
		CS	219267000000 205200000000	3837690000 3837690000		1908817000 1908817000	-23366423000 -1627091000	201648584000 209819416000

RS-11-VC-SUP 0 1578: Roma 550.000 1.88-1177

1 9 9 5    M I N I S T E R O   D E L L A   D I F E S A    S P E S A    S V I L U P P O   P E R   C A P I T O L I   D E L L E   V A R I A Z I O N I   A P P O R T A T E   A L L E   P R E V I S I O N I

N U M E R O	C A P I T O L O	P R E V I S I O N I I N I Z I A L I	P R E L E V A M E N T O   D A L   F O N D O   D I R I S E R V A   P E R   L E   S P E S E O B B L I G A T O R I E I M P R E V I S T E E D'ORDINE	L E G G I D I V A R I A Z I O N I	D E C R E T I D I V A R I A Z I O N I	P R E V I S I O N I D E F I N I T I V E
	D E N O M I N A Z I O N E					
	C O D I F I C A Z I O N E   D E I   M A T E R I A L I   E P E R   L' A P P R O V V I G I O N A M E N T O   E L' A G G I O R N A M E N T O   D I P U B B L I C A Z I O N I   S C I E N T I F I C H E , T E C N I C H E   E   L O G I S T I C H E .					
	DM 17.03.95 N.105717 IN APPL. L 23.12.94 N. 724	RS CP CS			-24000000000 -24000000000	
	DM 28.01.95 N.106813 IN APPL. L 05.08.78 N. 468	RS CP CS	3779954000 3779954000		-488540000 -488540000	
	DM 16.05.95 N.120908 IN APPL. DL 23.02.95 N. 41	RS CP CS			50000000 50000000	
	DM 08.05.95 N.139318 IN APPL. RD 02.02.28 N. 263	RS CP CS			8470000 8470000	
	DM 17.07.95 N.161016 IN APPL. L 05.08.78 N. 468	RS CP CS			298714000 298714000	
	DM 04.08.95 N.171584 IN APPL. L 05.08.78 N. 468	RS CP CS				
	DM 26.07.95 N.173118 IN APPL. L 05.08.78 N. 468	RS CP CS	53364000 53364000		2624992000 2624992000	
	DM 16.08.95 N.178164 IN APPL. L 05.08.78 N. 468	RS CP CS			-162980000 -162980000	
	DM 22.09.95 N.184144 IN APPL. LB 23.12.94 N. 726	RS CP CS				
	DM 12.10.95 N.189146 IN APPL. L 05.08.78 N. 468	RS CP CS			141703000 141703000	
	DM 18.10.95 N.190296	RS				

RS-11-VC-SUF 0 15311 FORMAZ 549.000 189 11171

1995	MINISTERO DELLA DIFESA	S P E S A	SVILUPPO PER CAPITOLI DELLE VARIAZIONI APPORTATE ALLE PREVISIONI
------	------------------------	-----------	---

NUMERO	CAPITULO	PREVISIONI INIZIALI	PRELEVAMENTO DAL FONDO DI RISERVA PER LE SPESE OBBLIGATORIE E D'ORDINE	LEGGI DI VARIAZIONI	DECRETI DI VARIAZIONI	PREVISIONI DEFINITIVE
	IN APPL. L. 05.08.78 N. 468		4372000			
	CP		4372000			
	CS					
	DM 10.11.95 N.203024				305000000	
	IN APPL. L. 05.08.78 N. 468				305000000	
	CP					
	CS					
	DM 10.11.95 N.203025				208000	
	IN APPL. L. 05.08.78 N. 468				208000	
	CP					
	CS					
	DM 10.11.95 N.203026				14200542000	
	IN APPL. L. 05.08.78 N. 468				14200542000	
	CP					
	CS					
	DM 07.11.95 N.203438				10000000000	
	IN APPL. LB 23.12.94 N. 726					
	CP					
	CS					
	DM 29.11.95 N.210598				-12708400000	
	IN APPL. LB 23.12.94 N. 726				-708400000	
	CP					
	CS					
	DM 29.12.95 N.223362				-1325000000	
	IN APPL. LB 23.12.94 N. 726					
	CP					
	CS					
	DM 29.12.95 N.223698				1279346000	
	IN APPL. L. 05.08.78 N. 468					
	CP					
	CS					
	DM 29.12.95 N.223708				7954000	
	IN APPL. L. 05.08.78 N. 468					
	CP					
	CS					
	DM 31.12.95 N.223760				299868000	
	IN APPL. L. 05.08.78 N. 468					
	CP					
	CS					
	L. 21.09.95 N. 399					
	RS					
	CP			1908817000		
	CS			1908817000		
1832	SPESE PER L'ESERCIZIO, LA MANUTENZIONE, LA TRASFORMAZIONE, LA	379884707359	8626733000			379884707359
	RS	307625500000	8626733000	2862330000		284894654000
	CP	312100000000	8626733000	2862330000		303778747000
	CS					

1 9 9 5		MINISTERO DELLA DIFESA		S P E S A		SVILUPPO PER CAPITOLI DELLE VARIAZIONI APPORTATE ALLE PREVISIONI	
C A P I T O L O		PREVISIONI INIZIALI	PRELEVAMENTO DAL FONDO DI RISERVA PER LE SPESE OBBLIGATORIE E D'ORDINE	LEGGI DI VARIAZIONI	DECRETI DI VARIAZIONI	PREVISIONI DEFINITIVE	
D E N O M I N A Z I O N E							
N U M E R O	<p>RIPARAZIONE DI MEZZI E MATERIALI E CONNESSE SCORTE, DOTAZIONI E PARTI DI RICAMBIO, RELATIVE AI SETTORI SOTTOINDICATI INTERESSANTI LA COMPONENTE NAVALE DELLE FORZE ARMATE; COSTRUZIONI NAVALI (UNITA' NAVALI, GALLEGGIANTI, BACINI GALLEGGIANTI, IMBARCAZIONI E RADIOBERSAGLI. RELATIVI SISTEMI, IMPIANTI, APPARECCHIATURE, EQUIPAGGIAMENTI, ATTREZZATURE, ARMI, ARMAMENTI E MUNIZIONI. MEZZI E AUTOMEZZI SPECIALI E ATTREZZATURE PER MOVIMENTAZIONE MATERIALI, ARMI E AEROMOBILI); COSTRUZIONI AERONAUTICHE (AEROMOBILI, RADIOBERSAGLI. RELATIVI SISTEMI, IMPIANTI APPARECCHIATURE, EQUIPAGGIAMENTI, ATTREZZATURE, ARMI, ARMAMENTI E MUNIZIONI); SISTEMAZIONI DI ARMAMENTO SULLE NAVI MERCANTILI - SPESE DI ACQUISTO DEGLI ANZIDETTI MEZZI E MATERIALI AI FINI DEL MANTENIMENTO DELLA LORO CONSISTENZA - INDENNITA' E COMPENSI PER ASSISTENZA O SALVATAGGIO - SPESE DI TRASPORTO ED IMMAGAZZINAMENTO DEI MATERIALI; RELATIVA CODIFICAZIONE - SPESE PER LA BONIFICA E LA PREVENZIONE DELL'INQUINAMENTO DEL MARE - SPESE PER LE ESIGENZE DI MOVIMENTO DI GALLEGGIANTI, BETTOLINE, NAVIGLIO MINORE ED UNITA' IN DISARMO - SPESE PER L'APPROVVIGIONAMENTO E L'AGGIORNAMENTO DI PUBBLICAZIONI SCIENTIFICHE, TECNICHE E LOGISTICHE</p>						

RS-11-VC-SUF 0 (1977) Modifica 540/00-1/89 (1/7)

1 9 9 5		MINISTERO DELLA DIFESA		S P E S A		SVILUPPO PER CAPITOLI DELLE VARIAZIONI APPORTATE ALLE PREVISIONI	
N U M E R O	C A P I T O L O	D E N O M I N A Z I O N E	P R E V I S I O N I I N I Z I A L I	P R E L E V A M E N T O D A L F O N D O D I R I S E R V A P E R L E S P E S E O B B L I G A T O R I E E D ' O R D I N E	L E G G I D I V A R I A Z I O N I	D E C R E T I D I V A R I A Z I O N I	P R E V I S I O N I D E F I N I T I V E
	DM 17.03.95 N.105717 IN APPL. L 23.12.94 N. 724	RS CP CS					
	DM 28.01.95 N.106813 IN APPL. L 05.08.78 N. 468	RS CP CS		3938532000 3938532000			-152400000000 -152400000000
	DM 16.05.95 N.120908 IN APPL. DL 23.02.95 N. 41	RS CP CS					
	DM 17.03.95 N.122852 IN APPL. L 05.08.78 N. 468	RS CP CS		2728702000 2728702000			
	DM 17.05.95 N.142863 IN APPL. L 05.08.78 N. 468	RS CP CS		506212000 306212000			
	DM 10.07.95 N.160302 IN APPL. L 05.08.78 N. 468	RS CP CS		1190744000 1190744000			
	DM 26.07.95 N.173118 IN APPL. L 05.08.78 N. 468	RS CP CS		462543000 462543000			
	DM 15.09.95 N.176833 IN APPL. L 24.09.92 N. 390	RS CP CS					1000000000 1000000000
	DM 16.08.95 N.178254 IN APPL. L 05.08.78 N. 468	RS CP CS					69714000 69714000
	DM 22.09.95 N.184144 IN APPL. LB 23.12.94 N. 726	RS CP CS					-14055000000 -14055000000
	DM 12.10.95 N.189146 IN APPL. L 05.08.78 N. 468	RS CP CS					18000000 18000000
	DM 07.11.95 N.203438 IN APPL. LB 23.12.94 N. 726	RS CP CS					150000000000

1 9 9 5      M I N I S T E R O   D E L L A   D I F E S A      S P E S A      S V I L U P P O   P E R   C A P I T O L I   D E L L E   V A R I A Z I O N I   A P P O R T A T E   A L L E   P R E V I S I O N I

N U M E R O	C A P I T O L O	P R E V I S I O N I I N I Z I A L I	P R E L E V A M E N T O   D A L   F O N D O   D I   R I S E R V A   P E R   L E   S P E S E   O B B L I G A T O R I E   E   D ' O R D I N E	L E G G I   D I   V A R I A Z I O N I	D E C R E T I   D I   V A R I A Z I O N I	P R E V I S I O N I   D E F I N I T I V E
	DM 17.11.95 N.206796 IN APPL. L 05.08.78 N. 468	RS CP CS			896720000 896720000	
	DM 23.11.95 N.206890 IN APPL. L 05.08.78 N. 468	RS CP CS			127760000 127760000	
	DM 29.11.95 N.210598 IN APPL. LB 23.12.94 N. 726	RS CP CS			-147500000 -147500000	
	DM 28.12.95 N.221310 IN APPL. L 05.08.78 N. 468	RS CP CS			417007000	
	DM 31.12.95 N.223760 IN APPL. L 05.08.78 N. 468	RS CP CS			173400000	
	L 21.09.95 N. 399	RS CP CS		2862330000 2862330000		
1836	SPESA PER L'ESERCIZIO, LA MANUTENZIONE, LA TRASFORMAZIONE, LA RIPARAZIONE DI SISTEMI, IMPIANTI, APPARECCHIATURE, EQUIPAGGIAMENTI, ATTREZZATURE E MEZZI DI LAVORO - IVI COMPRESSE LE APPARECCHIATURE ED I MATERIALI PER TELECOMUNICAZIONI, ELETTRONICA, MECCANOGRAFIA, FOTOCINEMATOGRAFIA AUDIOVISIONE E FOTORIPRODUZIONE, I MEZZI E GLI AUTOMEZZI SPECIALI E LE ATTREZZATURE PER MOVIMENTAZIONE DI MATERIALI ED AEROMOBILI - DEGLI ARSENALI, STABILIMENTI MILITARI MARITIMI, BASI, OFFICINE, DIFESA MARITIME ED AEREE, E DI TUTTI GLI	RS CP CS	50269202229 56503600000 73000000000		-5457263000 -954586000	50269202229 51186157000 72185234000



1995	MINISTERO DELLA DIFESA	S P E S A	SVILUPPO PER CAPITOLI DELLE VARIAZIONI APPORTATE ALLE PREVISIONI			
C A P I T O L O	PREVISIONI INIZIALI	PRELEVAMENTO DAL FONDO DI RISERVA PER LE SPESE OBBLIGATORIE E D'ORDINE	LEGGI DI VARIAZIONI	DECRETI DI VARIAZIONI	PREVISIONI DEFINITIVE	
<b>N U M E R O</b>	<b>D E N O M I N A Z I O N E</b>					
	ORGANISMI E REPARTI SPECIALI DELLA MARINA MILITARE - SPESE DI ACQUISTO DEGLI ANZIDETTI MEZZI E MATERIALI AI FINI DEL MANTENIMENTO DELLA LORO CONSISTENZA - REINTEGRO DI DOTAZIONI E PARTI DI RICAMBIO; MATERIALI DI CONSUMO - SPESE PER ANTINFORTUNISTICA E ASSICURAZIONE CONTRO RISCHI DERIVANTI DA INFORTUNI OCCORSI NEI SUDETTI ARSENALI, STABILIMENTI, BASI, OFFICINE, DIFESE MARITTIME ED AEREE, ORGANISMI E REPARTI SPECIALI - SPESE DI TRASPORTO E DI IMMACAZINAMENTO DI MATERIALI; RELATIVA CODIFICAZIONE - SPESE PER PUBBLICAZIONI TECNICHE E MATERIALI DIDATTICI					
	DM 28.01.95 N.106813 IN APPL. L 05.08.78 N. 468	20008000 20008000				
	RS CP CS					
	DM 16.05.95 N.120908 IN APPL. DL 23.02.95 N. 41			-1130072000 -1130072000		
	RS CP CS					
	DM 17.03.95 N.122852 IN APPL. L 05.08.78 N. 468	114223000 114223000				
	RS CP CS					
	DM 26.07.95 N.173118 IN APPL. L 05.08.78 N. 468	5589000 5589000				
	RS CP CS					
	DM 16.08.95 N.178254 IN APPL. L 05.08.78 N. 468			330000 330000		
	RS CP CS					
	DM 17.11.95 N.206796 IN APPL. L 05.08.78 N. 468			16156000 16156000		
	RS CP CS					

1995	MINISTERO DELLA DIFESA	S P E S A	SVILUPPO PER CAPITOLI DELLE VARIAZIONI APPORTATE ALLE PREVISIONI
------	------------------------	-----------	---

NUMERO	CAPITULO	PREVISIONI INIZIALI	PRELEVAMENTO DAL FONDO DI RISERVA PER LE SPESE OBBLIGATORIE E D'ORDINE	LEGGI DI VARIAZIONI	DECRETI DI VARIAZIONI	PREVISIONI DEFINITIVE
	DM 29.11.95 N.210598 IN APPL. LB 23.12.94 N. 726	RS CP CS			159000000 159000000	
	DM 28.12.95 N.221310 IN APPL. L 05.08.78 N. 468	RS CP CS			12439000	
	DM 29.12.95 N.223362 IN APPL. LB 23.12.94 N. 726	RS CP CS			-470000000	
	DM 31.12.95 N.223760 IN APPL. L 05.08.78 N. 468	RS CP CS			184684000	
1837	SPESE PER L'ESERCIZIO, LA MANUTENZIONE, LA TRASFORMAZIONE, LA RIPARAZIONE DEGLI IMPIANTI ELETTRICI DEGLI STABILIMENTI MILITARI MARITIMI E DEGLI ALTRI ORGANISMI DI TERRA E REPARTI SPECIALI DELLA MARINA - SPESE DI ACQUISTO DEGLI ANZIDETTI MEZZI E MATERIALI AI FINI DEL MANTENIMENTO DELLA LORO CONSISTENZA E POTENZIALITA' - REINTEGRO DI DOTAZIONI E PARTI DI RICAMBIO; MATERIALI DI CONSUMO	RS CP CS	16232110284 994260000 994260000		-509220000 1490780000	16232110284 13466040000 22485040000
	DM 28.01.95 N.106813 IN APPL. L 05.08.78 N. 468	RS CP CS	311691000 311691000			
	DM 16.05.95 N.120908 IN APPL. DL 23.02.95 N. 41	RS CP CS				
	DM 17.03.95 N.122852 IN APPL. L 05.08.78 N. 468	RS CP CS	54532000 54532000			
	DM 17.05.95 N.142863	RS				

RS-11-VC-SUF 0 (SIST. FORMAZ. 55/000 1/89-11/71)

1 9 9 5 MINISTERO DELLA DIFESA S P E S A SVILUPPO PER CAPITOLI DELLE VARIAZIONI APPORTATE ALLE PREVISIONI

NUMERO	CAPITULO	PREVISIONI INIZIALI	PRELEVAMENTO DAL FONDO DI RISERVA PER LE SPESE OBBLIGATORIE E D'ORDINE	LEGGI DI VARIAZIONI	DECRETI DI VARIAZIONI	PREVISIONI DEFINITIVE
	DENOMINAZIONE					
	IN APPL. L. 05.08.78 N. 468 CP CS		438019000 438019000			
	DM 10.07.95 N.160302 RS					
	IN APPL. L. 05.08.78 N. 468 CP CS		190018000 190018000		-250000000 -250000000	
	DM 22.09.95 N.184144 RS					
	IN APPL. LB 23.12.94 N. 726 CP CS				2000000000	
	DM 07.11.95 N.203438 RS					
	IN APPL. LB 23.12.94 N. 726 CP CS					
1838	SPESE PER L'ESERCIZIO, LA MANUTENZIONE, LA TRASFORMAZIONE, LA RIPARAZIONE DI ARMI, ARMAMENTI, MUNIZIONAMENTO, MATERIALI DA GUERRA E DI DIFESA N.B.C. E RELATIVI ACCESSORI PER DIFESA MARITTIME ED AEREE PER I REPARTI SPECIALI E PER TUTTI GLI ALTRI ORGANISMI DI TERRA DELLA MARINA MILITARE - MEZZI PER LA MOVIMENTAZIONE DELLE ARMI E DELLE MUNIZIONI - SPESE PER IL FUNZIONAMENTO E LA MANUTENZIONE DELLE DIFESE MARITTIME ED AEREE E PER LA DIFESA DELLE INSTALLAZIONI - SPESE DI ACQUISTO DEGLI ANZIDETTI MEZZI E MATERIALI AI FINI DEL MANTENIMENTO DELLA LORO CONSISTENZA - REINTEGRO DI DOTAZIONI E PARTI DI RICAMBIO; MATERIALI DI CONSUMO	RS CP CS		1995B11515 2254000000 2800000000		1995B11515 2118920000 3054720000
	DM 16.05.95 N.120908 RS					
	IN APPL. DL 23.02.95 N. 41 CP CS				-45080000 -45080000	
	DM 22.09.95 N.184144 RS					

RS-11-VC-SUF 0 15181 PUNTA 569 000 1/89 (1/17)

1 9 9 5		MINISTERO DELLA DIFESA		S P E S A		SVILUPPO PER CAPITOLI DELLE VARIAZIONI APPORTATE ALLE PREVISIONI					
C A P I T O L O		PREVISIONI INIZIALI		PRELEVAMENTO DAL FONDO DI RISERVA PER LE SPESE OBBLIGATORIE E D'ORDINE		LEGGI DI VARIAZIONI DI VARIAZIONI		DECRETI DI VARIAZIONI		PREVISIONI DEFINITIVE	
D E N O M I N A Z I O N E											
1841		7497520910								7497520910	
MATERIALI DI CONSUMO, DI		RS								9650699000	
COPERTA, DI MACCHINA E		CP								14783199000	
MATERIE GRASSE PER LE NAVI,		CS									
PER GLI AEROMOBILI, PER LE											
STAZIONI FOTOELETTRICHE,											
RADAR COSTIERE E											
RADIOTELEGRAFICHE, PER LE											
DIFESE MARITTIME E COSTIERE -											
CARTA SPECIALE PER LE											
TELESCRIVENTI E PER LE											
APPARECCHIATURE DI											
REGISTRAZIONE DATI INSTALLATE											
SIA A BORDO CHE A TERRA -											
MANUTENZIONE MACCHINE ED											
ATTREZZATURE PER I SERVIZI											
FOTOGRAFICI, CINEMATOGRAFICI											
E CINEFOTOGRAFICI - MATERIALI											
DI CONSUMO RELATIVO											
DM 17.03.95 N.105717		RS									
IN APPL. L 23.12.94 N. 724		CP									
		CS									
DM 16.05.95 N.120908		RS									
IN APPL. DL 23.02.95 N. 41		CP									
		CS									
DM 07.11.95 N.203638		RS									
IN APPL. LB 23.12.94 N. 726		CP									
		CS									
DM 17.11.95 N.206796		RS									
IN APPL. L 05.08.78 N. 468		CP									
		CS									

RS - RESIDUI CP - COMPETENZA CS - CASSA T - TOTALI

1 9 9 5      M I N I S T E R O   D E L L A   D I F E S A      S P E S A      S V I L U P P O   P E R   C A P I T O L I   D E L L E   V A R I A Z I O N I   A P P O R T A T E   A L L E   P R E V I S I O N I

N U M E R O	C A P I T O L O	P R E V I S I O N I I N I Z I A L I	P R E L E V A M E N T O   D A L   F O N D O   D I   R I S E R V A   P E R   L E   S P E S E   O B B L I G A T O R I E   E   D ' O R D I N E	L E G G I   D I   V A R I A Z I O N I	D E C R E T I   D I   V A R I A Z I O N I	P R E V I S I O N I   D E F I N I T I V E
	DM 29.12.95 N.223362 IN APPL. LB 23.12.94 N. 726	RS CP CS				
1843	SPESA PER L'ESERCIZIO, LA MANUTENZIONE, LA TRASFORMAZIONE, LA RIPARAZIONE DELLE APPARECCHIATURE PER IL SERVIZIO DEI FARI, RADIOFARI E SEGNALENTI MARITTIMI, DEI MACCHINARI, DEGLI ATTREZZI ED UTENSILI PER LE OFFICINE TECNICHE DEL SERVIZIO - SPESE DI ACQUISTO DEGLI ANZIDEITI MEZZI E MATERIALI AI FINI DEL MANTENIMENTO DELLA LORO CONSISTENZA - REINTEGRO DOTAZIONI E PARTI DI RICAMBIO; MATERIALI DI CONSUMO	RS CP CS		477315655 1600000000 1600000000	-79000000 -32000000 -32000000	477315655 1568000000 2045000000
	DM 16.05.95 N.120908 IN APPL. DL 23.02.95 N. 41	RS CP CS				
	L 21.09.95 N. 399	RS CP CS		477000000		
1844	SPESA PER L' ISTITUTO IDROGRAFICO DELLA MARINA	RS CP CS				2235906780 4587595000 5891439000
	DM 16.05.95 N.120908 IN APPL. DL 23.02.95 N. 41	RS CP CS				
	DM 16.08.95 N.178164 IN APPL. L 05.08.78 N. 468	RS CP CS				
	DM 16.08.95 N.178254 IN APPL. L 05.08.78 N. 468	RS CP CS				

RS - RESIDUI; CP - COMPETENZA; CS - CASSA; T - TOTALE

1 9 9 5    M I N I S T E R O   D E L L A   D I F E S A    S P E S A    S V I L U P P O   P E R   C A P I T O L I   D E L L E   V A R I A Z I O N I   A P P O R T A T E   A L L E   P R E V I S I O N I

N U M E R O	C A P I T O L O	P R E V I S I O N I I N I Z I A L I	P R E L E V A M E N T O   D A L   F O N D O   D I R I S E R V A   P E R   L E   S P E S E		L E G G I D I V A R I A Z I O N I	D E C R E T I D I V A R I A Z I O N I	P R E V I S I O N I D E F I N I T I V E
			O B B L I G A T O R I E E D ' O R D I N E	I M P R E V I S T E			
	D E N O M I N A Z I O N E						
	DM 17.11.95 N.206796 IN APPL. L 05.08.78 N. 468	RS CP CS				1800269000 1800269000	
	DM 29.11.95 N.210598 IN APPL. LB 23.12.94 N. 726	RS CP CS				-1080000000 -1080000000	
	DM 28.12.95 N.221310 IN APPL. L 05.08.78 N. 468	RS CP CS				195322000	
	DM 31.12.95 N.223760 IN APPL. L 05.08.78 N. 468	RS CP CS				634000	
	L 21.09.95 N. 399	RS CP CS			1000000000		
1872	SPESA PER LA MANUTENZIONE, RIPARAZIONE E TRASFORMAZIONE DI AEROMOBILI, MOTORI, APPARATI, STRUMENTI ED INSTALLAZIONI DI BORDO, APPARECCHIATURE CINEMATOGRAFICHE DI BORDO, EQUIPAGGIAMENTI SPECIALI DI VOLO DEL PERSONALE, EQUIPAGGIAMENTI PER LA SOPRAVVIVENZA ED IL SALVATAGGIO, MATERIALI DI AVIOLANCIO ED AVIOTRASPORTO, ATTREZZATURE ED EQUIPAGGIAMENTI DI SUPPORTO AL SUOLO, RELATIVE PARTI DI RICAMBIO DI DOTAZIONE - SPESE DI ACQUISTO DI DETTI MEZZI E MATERIALI AI FINI DEL MANTENIMENTO DELLA LORO CONSISTENZA - ACQUISTO DELLE PARTI DI RICAMBIO - NOLEGGIO DI ATTREZZATURE, MACCHINARI E MATERIALI PER ESIGENZE AERONAUTICHE - SPESE PER LA CODIFICAZIONE DEI MATERIALI -	RS CP CS	1289599347512 989022200000 981600000000	56513741000 56513741000	9557586000 9557586000	94589292000 227311599000	1289599347512 1149682819000 1274982726000

1 9 9 5	MINISTERO DELLA DIFESA	S P E S A	SVILUPPO PER CAPITOLI DELLE VARIAZIONI APPORTATE ALLE PREVISIONI
---------	------------------------	-----------	---

N U M E R O	C A P I T O L O	PREVISIONI INIZIALI	PRELEVAMENTO DAL FONDO DI RISERVA PER LE SPESE OBBLIGATORIE IMPREVISTE E D'ORDINE	LEGGI DI VARIAZIONI	DECRETI DI VARIAZIONI	PREVISIONI DEFINITIVE
	SPESA ACCESSORIE - APPROVVIGIONAMENTO ED AGGIORNAMENTO PUBBLICAZIONI SCIENTIFICHE TECNICHE E LOGISTICHE					
	DM 17.03.95 N.105717 IN APPL. L 23.12.94 N. 724	RS CP CS			-13483200000 -13483200000	
	DM 30.01.95 N.105722 IN APPL. L 05.08.78 N. 468	RS CP CS			13882201000 13882201000	
	DM 28.01.95 N.106813 IN APPL. L 05.08.78 N. 468	RS CP CS	18747601000 18747601000			
	DM 10.03.95 N.118782 IN APPL. L 05.08.78 N. 468	RS CP CS			1468574000 1468574000	
	DM 16.05.95 N.120908 IN APPL. DL 23.02.95 N. 41	RS CP CS			-19780444000 -19780444000	
	DM 17.03.95 N.122852 IN APPL. L 05.08.78 N. 468	RS CP CS	8766147000 8766147000			
	DM 03.04.95 N.126526 IN APPL. L 05.08.78 N. 468	RS CP CS			2300000000 2300000000	
	DM 18.04.95 N.128211 IN APPL. L 05.08.78 N. 468	RS CP CS			630799000 630799000	
	DM 17.05.95 N.142863 IN APPL. L 05.08.78 N. 468	RS CP CS	7037802000 7037802000			
	DM 10.07.95 N.157532 IN APPL. L 05.08.78 N. 468	RS CP CS	2102754000 2102754000			
	DM 10.07.95 N.160302	RS				

RS-11-VC-SUF O (SIF) Pagina 550/000 1/88 (1/71)

1995	MINISTERO DELLA DIFESA	S P E S A	SVILUPPO PER CAPITOLI DELLE VARIAZIONI APPORTATE ALLE PREVISIONI
------	------------------------	-----------	---

N U M E R O	C A P I T O L O	PREVISIONI INIZIALI	PRELEVAMENTO DAL FONDO DI RISERVA PER LE SPESE OBBLIGATORIE E D'ORDINE	LEGGI DI VARIAZIONI	DECRETI DI VARIAZIONI	PREVISIONI DEFINITIVE
	IN APPL. L. 05.08.78 N. 468	CP	872043000			
	DM 17.07.95 N.161016	CS	872043000			
	IN APPL. L. 05.08.78 N. 468	CP			17037000	
	DM 26.07.95 N.173118	CS			17037000	
	IN APPL. L. 05.08.78 N. 468	CP	4843915000			
	DM 15.09.95 N.176833	CS	4843915000			
	IN APPL. L. 24.09.92 N. 390	CP			3000000000	
	DM 22.09.95 N.184144	CS			3000000000	
	IN APPL. LB 23.12.94 N. 726	CP			40600900000	
	DM 12.10.95 N.189146	CS			40600900000	
	IN APPL. L. 05.08.78 N. 468	CP			5252558000	
	DM 18.10.95 N.190296	CS			5252558000	
	IN APPL. L. 05.08.78 N. 468	CP	14143479000			
	DM 12.10.95 N.190940	CS	14143479000			
	IN APPL. L. 05.08.78 N. 468	CP			50302483000	
	DM 17.11.95 N.201546	CS			50302483000	
	IN APPL. DL 30.10.95 N. 451	CP			1200000000	
	DM 10.11.95 N.203024	CS			1200000000	
	IN APPL. L. 05.08.78 N. 468	CP			1323178000	
	DM 10.11.95 N.203025	CS			1323178000	
	IN APPL. L. 05.08.78 N. 468	CP			4186630000	
	DM 07.11.95 N.203438	CS			4186630000	
	IN APPL. LB 23.12.94 N. 726	CP			79447900000	
		CS				



1995	MINISTERO DELLA DIFESA	S P E S A	SVILUPPO PER CAPITOLI DELLE VARIAZIONI APPORTATE ALLE PREVISIONI
------	------------------------	-----------	---

NUMERO	C A P I T O L O	PREVISIONI INIZIALI	PRELEVAMENTO DAL FONDO DI RISERVA PER LE SPESE OBBLIGATORIE E D'ORDINE	LEGGI DI VARIAZIONI	DECRETI DI VARIAZIONI	PREVISIONI DEFINITIVE
	D E N O M I N A Z I O N E					
	DW 23.11.95 N.206890 IN APPL. L 05.08.78 N. 468	RS CP CS			435658000 435658000	
	DM 29.11.95 N.210598 IN APPL. LB 23.12.94 N. 726	RS CP CS			48417500000 48417500000	
	DM 29.11.95 N.212189 IN APPL. L 05.08.78 N. 468	RS CP CS			78535900000 78535900000	
	DM 11.12.95 N.212190 IN APPL. L 05.08.78 N. 468	RS CP CS			256035000 256035000	
	DM 28.12.95 N.221310 IN APPL. L 05.08.78 N. 468	RS CP CS			111950000	
	DM 29.12.95 N.223362 IN APPL. LB 23.12.94 N. 726	RS CP CS			-57975000000	
	DM 29.12.95 N.236697 IN APPL. L 05.08.78 N. 468	RS CP CS			22174950000	
	DM 29.12.95 N.223698 IN APPL. L 05.08.78 N. 468	RS CP CS			703510000	
	DM 31.12.95 N.223760 IN APPL. L 05.08.78 N. 468	RS CP CS			24017520000	
	L 21.09.95 N. 399	RS CP CS		9557586000 9557586000		
1874	SPESE PER LA MANUTENZIONE, RIPARAZIONE E TRASFORMAZIONE DI ARMI DI BORDO, DISPOSITIVI DI ARMAMENTO DI LANCIO E DI CADUTA, MATERIALE MISSILISTICO E RELATIVO	RS CP CS	75551317015 84205000000 90000000000 30950950000 30950950000		-15069942000 -18423342000	75551317015 72230153000 74671753000

RS-11-VC-SUF 0 (151) - Roma 550 000 - 1/89 - (1171)

RS - RESPIRI, CP - COMPETENZA, CS - CASSA T. TOTALE

1 9 9 5		MINISTERO DELLA DIFESA		S P E S A		SVILUPPO PER CAPITOLI DELLE VARIAZIONI APPORTATE ALLE PREVISIONI	
C A P I T O L O		PREVISIONI INIZIALI	PRELEVAMENTO DAL FONDO DI RISERVA PER LE SPESE OBBLIGATORIE E D'ORDINE	LEGGI DI VARIAZIONI	DECRETI DI VARIAZIONI	PREVISIONI DEFINITIVE	
D E N O M I N A Z I O N E							
EQUIPAGGIAMENTO AL SUOLO, MATERIALE PER ADDESTRAMENTO AL TIRO, MUNIZIONAMENTO DI CADUTA DI LANCIO ED AUTOPULSIONE, MATERIALI CHIMICI ESPLOSIVI E PIROTECNICI PER VELIVOLI E SISTEMI D'ARMA, ATTREZZATURE ED EQUIPAGGIAMENTI DI SUPPORTO AL SUOLO DEI MATERIALI - PARTI DI RICAMBIO DI DOTAZIONE - SPESE DI ACQUISTO DI DETTI MATERIALI E MEZZI AI FINI DEL MANTENIMENTO DELLA LORO CONSISTENZA. MANUTENZIONE, RIPARAZIONE, TRASFORMAZIONE E REINTEGRO DELLE PARTI DI RICAMBIO RELATIVE - SPESE PER LA CODIFICAZIONE DEI MATERIALI. SPESE ACCESSORIE - APPROVVIGIONAMENTO ED AGGIORNAMENTO DI PUBBLICAZIONI SCIENTIFICHE, TECNICHE E LOGISTICHE							
	DM 30.01.95 N.105722 IN APPL. L 05.08.78 N. 468	RS CP CS			960000000 960000000		
	DM 28.01.95 N.106813 IN APPL. L 05.08.78 N. 468	RS CP CS	2805000 2805000				
	DM 16.05.95 N.120908 IN APPL. DL 23.02.95 N. 41	RS CP CS			-1684100000 -1684100000		
	DM 17.03.95 N.122852 IN APPL. L 05.08.78 N. 468	RS CP CS	2760672000 2760672000				
	DM 17.05.95 N.142863 IN APPL. L 05.08.78 N. 468	RS CP CS	59827000 59827000				
	DM 10.07.95 N.157532	RS					

RS-11-VC-SUF 0 15121 Roma 50000-189 11171

1 9 9 5		MINISTERO DELLA DIFESA		S P E S A		SVILUPPO PER CAPITOLI DELLE VARIAZIONI APPORTATE ALLE PREVISIONI		
N U M E R O	C A P I T O L O	D E N O M I N A Z I O N E	PREVISIONI INIZIALI	PRELEVAMENTO DAL FONDO DI RISERVA PER LE SPESE OBBLIGATORIE E D'ORDINE	LEGGI DI VARIAZIONI	DECRETI DI VARIAZIONI	PREVISIONI DEFINITIVE	
	IN APPL. L	05.08.78 N. 468		7036000				
	CP			7036000				
	CS							
	DM 10.07.95	N.160302						
	IN APPL. L	05.08.78 N. 468		232960000				
	CP			232960000				
	CS							
	DM 22.09.95	N.184144						
	IN APPL. LB	23.12.94 N. 726						
	CP							
	CS							
	DM 12.10.95	N.189146						
	IN APPL. L	05.08.78 N. 468						
	CP							
	CS							
	DM 18.10.95	N.190296						
	IN APPL. L	05.08.78 N. 468		31795000				
	CP			31795000				
	CS							
	DM 12.10.95	N.190940						
	IN APPL. L	05.08.78 N. 468						
	CP							
	CS							
	DM 10.11.95	N.203025						
	IN APPL. L	05.08.78 N. 468						
	CP							
	CS							
	DM 07.11.95	N.203438						
	IN APPL. LB	23.12.94 N. 726						
	CP							
	CS							
	DM 23.11.95	N.206890						
	IN APPL. L	05.08.78 N. 468						
	CP							
	CS							
	DM 29.11.95	N.210598						
	IN APPL. LB	23.12.94 N. 726						
	CP							
	CS							
	DM 11.12.95	N.214470						
	IN APPL. LB	23.12.94 N. 726						
	CP							
	CS							
	DM 29.12.95	N.223362						
	IN APPL. LB	23.12.94 N. 726						
	CP							
	CS							

1 9 9 5		MINISTERO DELLA DIFESA		S P E S A		SVILUPPO PER CAPITOLI DELLE VARIAZIONI APPORTATE ALLE PREVISIONI				
C A P I T O L O		PREVISIONI INIZIALI	PRELEVAMENTO DAL FONDO DI RISERVA PER LE SPESE OBBLIGATORIE E D'ORDINE	LEGGI DI VARIAZIONI	DECRETI DI VARIAZIONI	PREVISIONI DEFINITIVE				
D E N O M I N A Z I O N E										
1878	RS	32358927986	2365701000		3837868000	32358927986				
	CP	59410500000	2365701000		2507223000	65116049000				
	CS	59000000000				64172924000				
		SPESE PER LA MANUTENZIONE, RIPARAZIONE E TRASFORMAZIONE DI MACCHINARI, UTENSILI ED ATTREZZATURE PER I REPARTI DI VOLO, OFFICINE, DEPOSITI, MAGAZZINI, LABORATORI FISSI E MOBILI, ATTREZZATURE E MATERIALI PER I SERVIZI ANTINCENDIO, FOTOGRAFICI, CINEMATOGRAFICI, CINEFOTOGRAFICI E DI SEGNALAZIONE, BARRIERE D'ARRESTO, AUTOMEZZI SPECIALI, IMPIANTI DI PRODUZIONE DI OSSIGENO AVIO, ATTREZZATURE E MATERIALI DI DISTRIBUZIONE E RIFORNIMENTO CARBURANTI E LUBRIFICANTI - DOTAZIONE RELATIVE PARTI DI RICAMBIO - APPROVVIGIONAMENTO ED AGGIORNAMENTO PUBBLICAZIONI TECNICHE E LOGISTICHE - MATERIALI PER LABORATORI CHIMICI, OSSIGENO AVIO E GAS SPECIALI - SPESE DI ACQUISTO DI DETTI MATERIALI E MEZZI AI FINI DEL MANTENIMENTO DELLA LORO CONSISTENZA - REINTEGRO PARTI DI RICAMBIO - ACQUISTO MATERIALI DI CONSUMO - SPESE PER IL RECUPERO VELLIVOLI E L'ASSISTENZA DEI VELLIVOLI SU AEROPORTI ESTERI - ASSICURAZIONE CONTRO I RISCHI DERIVANTI DAGLI INFORTUNI NEGLI STABILIMENTI DI LAVORO - SPESE PER LA CODIFICAZIONE DEI MATERIALI - SPESE ACCESSORIE.								
	RS						5400000000			
	CP						5400000000			
	CS									
	RS		1028160000							
	CP									
	CS									
	RS									
	CP									
	CS									
	RS									
	CP									
	CS									
	RS									
	CP									
	CS									
	RS									
	CP									
	CS									
	RS									
	CP									
	CS									
	RS									
	CP									
	CS									
	RS									
	CP									
	CS									
	RS									
	CP									
	CS									
	RS									
	CP									
	CS									
	RS									
	CP									
	CS									
	RS									
	CP									
	CS									
	RS									
	CP									
	CS									
	RS									
	CP									
	CS									
	RS									
	CP									
	CS									
	RS									
	CP									
	CS									
	RS									
	CP									
	CS									
	RS									
	CP									
	CS									

1995		MINISTERO DELLA DIFESA		S P E S A		SVILUPPO PER CAPITOLI DELLE VARIAZIONI APPORTATE ALLE PREVISIONI			
N U M E R O	C A P I T O L O	D E N O M I N A Z I O N E	PREVISIONI INIZIALI	PRELEVAMENTO DAL FONDO DI RISERVA PER LE SPESE OBBLIGATORIE E D'ORDINE	LEGGI DI VARIAZIONI	DECRETI DI VARIAZIONI	PREVISIONI DEFINITIVE		
				1028160000					
	DM 16.05.95 N.120908 IN APPL. DL 23.02.95 N. 41		RS CP CS					-1188210000 -1188210000	
	DM 17.03.95 N.122852 IN APPL. L 05.08.78 N. 468		RS CP CS	20405000 20405000					
	DM 03.04.95 N.126526 IN APPL. L 05.08.78 N. 468		RS CP CS					1200000000 1200000000	
	DM 18.04.95 N.128211 IN APPL. L 05.08.78 N. 468		RS CP CS					57461000 57461000	
	DM 10.07.95 N.157532 IN APPL. L 05.08.78 N. 468		RS CP CS	4576000 4576000					
	DM 26.07.95 N.173118 IN APPL. L 05.08.78 N. 468		RS CP CS	72756000 72756000					
	DM 22.09.95 N.184144 IN APPL. LB 23.12.94 N. 726		RS CP CS					-4775900000 -4775900000	
	DM 12.10.95 N.189146 IN APPL. L 05.08.78 N. 468		RS CP CS					552950000 552950000	
	DM 18.10.95 N.190296 IN APPL. L 05.08.78 N. 468		RS CP CS	1239804000 1239804000					
	DM 12.10.95 N.190940 IN APPL. L 05.08.78 N. 468		RS CP CS					2908240000 2908240000	
	DM 10.11.95 N.203025 IN APPL. L 05.08.78 N. 468		RS CP CS					3111287000 3111287000	
	DM 07.11.95 N.203438		RS						

RS-11-VC-SUF 0 - SISTE - Roma 550/90 1/99 11/1



1995	MINISTERO DELLA DIFESA	S P E S A	SVILUPPO PER CAPITOLI DELLE VARIAZIONI APPORTATE ALLE PREVISIONI
------	------------------------	-----------	---

N U M E R O	C A P I T O L O	PREVISIONI INIZIALI	PRELEVAMENTO DAL FONDO DI RISERVA PER LE SPESE OBBLIGATORIE E D'ORDINE	LEGGI DI VARIAZIONI	DECRETI DI VARIAZIONI	PREVISIONI DEFINITIVE
	D E N O M I N A Z I O N E					
	IN APPL. RD 02.02.28 N. 263	CP			65000000	65000000
		CS			65000000	
	DM 22.05.95 N.146794	RS			15000000	15000000
	IN APPL. L 05.08.78 N. 468	CP			15000000	
		CS				
	DM 31.07.95 N.169956	RS			25000000	25000000
	IN APPL. L 05.08.78 N. 468	CP			25000000	
		CS				
	DM 15.09.95 N.184143	RS			15000000	15000000
	IN APPL. L 05.08.78 N. 468	CP			15000000	
		CS				
	DM 22.09.95 N.184144	RS			215920000	215920000
	IN APPL. LB 23.12.94 N. 726	CP			215920000	
		CS				
	DM 12.10.95 N.187709	RS			20000000	20000000
	IN APPL. L 05.08.78 N. 468	CP			20000000	
		CS				
	DM 12.10.95 N.189146	RS			110000000	110000000
	IN APPL. L 05.08.78 N. 468	CP			110000000	
		CS				
	DM 18.10.95 N.190296	RS				
	IN APPL. L 05.08.78 N. 468	CP	185658000			
		CS	185658000			
	DM 18.10.95 N.191465	RS				
	IN APPL. RD 02.02.28 N. 263	CP			20000000	20000000
		CS			20000000	
	DM 10.11.95 N.203024	RS			50000000	50000000
	IN APPL. L 05.08.78 N. 468	CP			50000000	
		CS				
	DM 29.11.95 N.210598	RS				
	IN APPL. LB 23.12.94 N. 726	CP			-6467800000	-6467800000
		CS			-6467800000	
	DM 28.12.95 N.221309	RS				
	IN APPL. L 05.08.78 N. 468	CP			357000	357000
		CS				

1 9 9 5		MINISTERO DELLA DIFESA		S P E S A		SVILUPPO PER CAPITOLI DELLE VARIAZIONI APPORTATE ALLE PREVISIONI	
C A P I T O L O	D E N O M I N A Z I O N E	PREVISIONI INIZIALI	PRELEVAMENTO DAL FONDO DI RISERVA PER LE SPESE OBBLIGATORIE E D'ORDINE	LEGGI DI VARIAZIONI	DECRETI DI VARIAZIONI	PREVISIONI DEFINITIVE	
2002	<p>SPESA PER LA MANUTENZIONE, REVISIONE, RIPARAZIONE, SOSTITUZIONE ED AGGIORNAMENTO DI IMPIANTI, APPARATI, MATERIALI E PARTI DI RICAMBIO PER IL SERVIZIO ELETTRONICO, RADIOTELEGRAFICO, METEOROLOGICO PER LA DIFESA AEREA E PER LE TELECOMUNICAZIONI; INSTALLAZIONI ED IMPIANTI PER I SERVIZI PREDETTI NONCHE' LAVORI DI SCAVO MURARI ED ELETTRICI AD ESSI STRETTAMENTE CONNESSI - SPESE DI ACQUISTO DI DETTI MEZZI E MATERIALI PER IL MANTENIMENTO DELLA LORO CONSISTENZA - ACQUISTO DI MATERIALI DI CONSUMO - CANONI TELEFONICI E FITTI E DI CIRCUITI TELEFONICI E TELEGRAFICI - RIMBORSI AD ENTI PUBBLICI E PRIVATI DELLE SPESE PER LA COSTRUZIONE DI LINEE TELEGRAFICHE E TELEFONICHE - COMPENSI AD ESTRANEI ALL'AMMINISTRAZIONE PER PRESTAZIONI RELATIVE AL SERVIZIO METEOROLOGICO - SPESE PER STAMPA, RIPRODUZIONE, PUBBLICAZIONI E BOLLETTINI RELATIVI AL SERVIZIO DELLE</p>	<p>RS 161466749450 CP 180734300000 CS 189357000000</p>	<p>2205613000 2205613000</p>	<p>679526000 7479526000 60000000000</p>	<p>180000000 -1394000000 -1401768000 -13510156000</p>	<p>161466749450 168922845000 238052457000</p>	
	<p>DW 28.12.95 N. 221310 IN APPL. L 05.08.78 N. 468</p>	RS CP CS			180000000		
	<p>DM 29.12.95 N. 223362 IN APPL. LB 23.12.94 N. 726</p>	RS CP CS			-1394000000		
	<p>L 21.09.95 N. 399</p>	RS CP CS		679526000 7479526000			



1995	MINISTERO DELLA DIFESA	S P E S A	SVILUPPO PER CAPITOLI DELLE VARIAZIONI APPORTATE ALLE PREVISIONI
------	------------------------	-----------	---

N U M E R O	C A P I T O L O	PREVISIONI INIZIALI	PRELEVAMENTO DAL FONDO DI RISERVA PER LE SPESE OBBLIGATORIE E D'ORDINE	LEGGI DI VARIAZIONI	DECRETI DI VARIAZIONI	PREVISIONI DEFINITIVE
	D E N O M I N A Z I O N E					
	TELECOMUNICAZIONI E METEOROLOGICO - ATTREZZATURE PER FOTOPRODUZIONE DOCUMENTAZIONE METEOROLOGICA PER L'ASSISTENZA AL VOLO - SPESE PER LA CODIFICAZIONE DEI MATERIALI - SPESE PER I SERVIZI GENERALI D'ISTITUTO					
	DM 17.03.95 N.105717 IN APPL. L 23.12.94 N. 724	RS CP CS			-12000000000 -12000000000	
	DM 30.01.95 N.105722 IN APPL. L 05.08.78 N. 468	RS CP CS			144000000 144000000	
	DM 28.01.95 N.106813 IN APPL. L 05.08.78 N. 468	RS CP CS	1707091000 1707091000			
	DM 16.05.95 N.120908 IN APPL. DL 23.02.95 N. 41	RS CP CS			-3614686000 -3614686000	
	DM 17.03.95 N.122852 IN APPL. L 05.08.78 N. 468	RS CP CS	9868000 9868000			
	DM 18.04.95 N.128211 IN APPL. L 05.08.78 N. 468	RS CP CS			1419329000 1419329000	
	DM 08.05.95 N.139318 IN APPL. RD 02.02.28 N. 263	RS CP CS			3000000 3000000	
	DM 17.05.95 N.142863 IN APPL. L 05.08.78 N. 468	RS CP CS	77083000 77083000			
	DM 10.07.95 N.157532 IN APPL. L 05.08.78 N. 468	RS CP CS	14086000 14086000			
	DM 10.07.95 N.160302 IN APPL. L 05.08.78 N. 468	RS CP	391729000			

1995	MINISTERO DELLA DIFESA	S P E S A	SVILUPPO PER CAPITOLI DELLE VARIAZIONI APPORTATE ALLE PREVISIONI
------	------------------------	-----------	---

NUMERO	C A P I T O L O	PREVISIONI INIZIALI	PRELEVAMENTO DAL FONDO DI RISERVA PER LE SPESE OBBLIGATORIE E D'ORDINE	LEGGI DI VARIAZIONI	DECRETI DI VARIAZIONI	PREVISIONI DEFINITIVE
	DM 31.07.95 N.169956 IN APPL. L 05.08.78 N. 468	RS CP CS	391729000		3000000 3000000	
	DM 26.07.95 N.173118 IN APPL. L 05.08.78 N. 468	RS CP CS	5756000 5756000		4565000 4565000	
	DM 16.08.95 N.178254 IN APPL. L 05.08.78 N. 468	RS CP CS			-4428340000 -4428340000	
	DM 22.09.95 N.184144 IN APPL. LB 23.12.94 N. 726	RS CP CS			2000000 2000000	
	DM 12.10.95 N.187709 IN APPL. L 05.08.78 N. 468	RS CP CS			1717663000 1717663000	
	DM 12.10.95 N.189146 IN APPL. L 05.08.78 N. 468	RS CP CS			10000000 10000000	
	DM 18.10.95 N.191465 IN APPL. RD 02.02.28 N. 263	RS CP CS			265000000 265000000	
	DM 10.11.95 N.203024 IN APPL. L 05.08.78 N. 468	RS CP CS			1699505000 1699505000	
	DM 10.11.95 N.203025 IN APPL. L 05.08.78 N. 468	RS CP CS			697166000 697166000	
	DM 10.11.95 N.203026 IN APPL. L 05.08.78 N. 468	RS CP CS			8460000 8460000	
	DM 23.11.95 N.206890 IN APPL. L 05.08.78 N. 468	RS CP CS				
	DM 29.11.95 N.210598	RS				

RS-11-VC-SUF 0 (577) FORMAZ. 550.000 (1/89-1117)

1 9 9 5      MINISTERO DELLA DIFESA      S P E S A      SVILUPPO PER CAPITOLI DELLE VARIAZIONI APPORTATE ALLE PREVISIONI

N U M E R O	C A P I T O L O	PREVISIONI INIZIALI	PRELEVAMENTO DAL FONDO DI RISERVA PER LE SPESE OBBLIGATORIE E D'ORDINE	LEGGI DI VARIAZIONI	DECRETI DI VARIAZIONI	PREVISIONI DEFINITIVE
	IN APPL. LB 23.12.94 N. 726	CP CS			-670000000 -470000000	
	DM 29.11.95 N.212189	RS				
	IN APPL. L 05.08.78 N. 468	CP CS			1029182000 1029182000	
	DM 29.12.95 N.223362	RS				
	IN APPL. LB 23.12.94 N. 726	CP CS			-1000000000	
	DM 29.12.95 N.223697	RS				
	IN APPL. L 05.08.78 N. 468	CP CS			349000	
	DM 29.12.95 N.223698	RS				
	IN APPL. L 05.08.78 N. 468	CP CS			213000000	
	DM 31.12.95 N.223760	RS				
	IN APPL. L 05.08.78 N. 468	CP CS			279739000	
	L 21.09.95 N. 399	RS CP CS		60000000000		
2003	SPESE PER LA MANUTENZIONE, LA REVISIONE, LA RIPARAZIONE, LA SOSTITUZIONE E L'AGGIORNAMENTO DEGLI IMPIANTI RELATIVI ALL'ASSISTENZA AL VOLO PER IL TRAFFICO AEREO CIVILE E DEI VELIVOLI DESTINATI AL CONTROLLO DI DETTA ASSISTENZA - SPESE PER IL SERVIZIO METEOROLOGICO - MANUTENZIONE DI OPERE DEMANIALI COMUNQUE CONNESSE CON I SERVIZI DEL TRAFFICO AEREO CIVILE IVI COMPRESI GLI AEROPORTI APERTI AL TRAFFICO AEREO CIVILE, I TELEPOSTI E LE INFRASTRUTTURE DESTINATE, ANCHE IN MODO INDIRECTO, A CONCORRERE	RS CP CS	75838011462 477827000 477827000	60000000000 10000000000	-13378304000 -4411000000	75838011462 44999523000 66066627000

1 9 9 5		MINISTERO DELLA DIFESA		S P E S A		SVILUPPO PER CAPITOLI DELLE VARIAZIONI APPORTATE ALLE PREVISIONI			PREVISIONI DEFINITIVE				
C A P I T O L O	D E N O M I N A Z I O N E	PREVISIONI INIZIALI	PRELEVAMENTO DAL FONDO DI RISERVA PER LE SPESE OBBLIGATORIE E D'ORDINE	LEGGI DI VARIAZIONI	DECRETI DI VARIAZIONI								
	ALL'ESPLETAMENTO DI DETTI SERVIZI - APPROVVIGIONAMENTO APPARATI RADIO-ASSISTENZA AGLI AEROPORTI MINORI - RIMBORSI AGLI ENTI PUBBLICI E PRIVATI DELLE SPESE PER LA COSTRUZIONE DI LINEE TELEGRAFICHE - CANONI TELEFONICI E FITTI TELEFONICI E TELEGRAFICI - SPESE PER L'ACQUISTO DI PARTI DI RICAMBIO E MATERIALI DI CONSUMO - SPESE PER LA MANUTENZIONE, RIPARAZIONE E MANTENIMENTO DELLA CONSISTENZA DI AUTOVEICOLI E AUTONEZZI SPECIALI - SPESE PER PUBBLICAZIONI, STUDI, STAMPA E CODIFICAZIONI MATERIALI - SPESE PER LE PULIZIE DEI LOCALI ADIBITI AI SERVIZI DI ASSISTENZA AL VOLO E DI CONTROLLO PER IL TRAFFICO AEREO CIVILE												
	DM 28.01.95 N.106813 IN APPL. L 05.08.78 N. 468	RS CP CS	61324000 61324000										
	DM 16.05.95 N.120908 IN APPL. DL 23.02.95 N. 41	RS CP CS								-1158000000 -1158000000			
	DM 17.03.95 N.122852 IN APPL. L 05.08.78 N. 468	RS CP CS	32066000 32066000										
	DM 17.05.95 N.142863 IN APPL. L 05.08.78 N. 468	RS CP CS	231976000 231976000										
	DM 10.07.95 N.157532 IN APPL. L 05.08.78 N. 468	RS CP CS	11603000 11603000										
	DM 10.07.95 N.160302 IN APPL. L 05.08.78 N. 468	RS CP	64421000										

1995	MINISTERO DELLA DIFESA	S P E S A	SVILUPPO PER CAPITOLI DELLE VARIAZIONI APPORTATE ALLE PREVISIONI
------	------------------------	-----------	---

NUMERO	CAPITULO	PREVISIONI INIZIALI	PRELEVAMENTO DAL FONDO DI RISERVA PER LE SPESE OBBLIGATORIE E D'ORDINE	LEGGI DI VARIAZIONI	DECRETI DI VARIAZIONI	PREVISIONI DEFINITIVE
	DENOMINAZIONE					
			64421000			
	DM 26.07.95 N.173118 IN APPL. L 05.08.78 N. 468	RS CP CS	371000 871000			
	DM 18.10.95 N.190296 IN APPL. L 05.08.78 N. 468	RS CP CS	76066000 76066000		-3253000000	
	DM 07.11.95 N.203438 IN APPL. LB 23.12.94 N. 726	RS CP CS			-122300000000	
	DM 29.12.95 N.223362 IN APPL. LB 23.12.94 N. 726	RS CP CS			9696000	
	DM 31.12.95 N.223760 IN APPL. L 05.08.78 N. 468	RS CP CS				
	L 21.09.95 N. 399	RS CP CS		100000000000		
2102	SPESE PER LA COSTRUZIONE, MANUTENZIONE, RIPARAZIONE E TRASFORMAZIONE: DI MEZZI DI TRASPORTO, DI TRAINO E DA COMBATTIMENTO RUOTATI E CINGOLATI, MEZZI SPECIALI ED ANFIBI, AUTOTELAI, MOTOCICLETTE, BICICLETTE, CISTERNE FERROVIARIE; IMPIANTI ED ATTREZZATURE PER OFFICINE E RELATIVI LAVORI DI INSTALLAZIONE, DI MURATURA ED ELETTRICI, PER USO DIDATTICO, PER TRASPORTO E IMMAGAZZINAMENTO COMBUSTIBILI E LUBRIFICANTI - SPESE DI ACQUISTO DEGLI ANZIDETTI MEZZI E MATERIALI AI FINI DEL MANTENIMENTO DELLA LORO CONSISTENZA - ACQUISTO DI	RS CP CS	5981116000 5981116000	118430000 150000000000	35271186000 34669302000	346947173020 405208072000 543250418000

RS-11-VC-SUF 0 1995 1131

1 9 9 5	MINISTERO DELLA DIFESA	S P E S A	SVILUPPO PER CAPITOLI DELLE VARIAZIONI APPORTATE ALLE PREVISIONI
---------	------------------------	-----------	---

N U M E R O	C A P I T O L O	PREVISIONI INIZIALI	PRELEVAMENTO DAL FONDO DI RISERVA PER LE SPESE OBBLIGATORIE E D'ORDINE	LEGGI DI VARIAZIONI	DECRETI DI VARIAZIONI	PREVISIONI DEFINITIVE
	D E N O M I N A Z I O N E					
	PARTI DI RICAMBIO E MATERIALI RELATIVI - SPESE PER I CORSI DI ADDESTRAMENTO PER AUTOVEICOLI NORMALI E SPECIALI; PUBBLICAZIONI, NOLEGGI E COLLAUDI, TRANSITO SU AUTOSTRADA; PER CENSIMENTI, PRECETTAZIONI, IMMATRICOLAZIONE E TARGATURA AUTOVEICOLI. SPESE PER PATENTI CIVILI - SPESE PER LA CODIFICAZIONE DEI MATERIALI - ASSICURAZIONE PER IL TRASPORTO DI PERSONALE ESTRANEO ALL'AMMINISTRAZIONE SU AEROMOBILI, NAVI ED AUTOMEZZI CHE SI RECANO ALL'ESTERO - ASSICURAZIONE DI AUTOMEZZI - ASSICURAZIONE DI MEZZI MILITARI CHE MUOVANO SU RACCORDI FERROVIARI PRIVATI - ASSICURAZIONE CONTRO I RISCHI DERIVANTI DAGLI INFORTUNI NEGLI STABILIMENTI DI LAVORO - SPESE PER IL RECUPERO, IL TRASPORTO, LA MOVIMENTAZIONE, LA RIPARAZIONE E LA MANUTENZIONE DI BENI MOBILI DELLA PROTEZIONE CIVILE. ASSICURAZIONE DEI DANNI PRODOTTI ALLE COSE DAI NATANTI					
	DM 03.02.95 N.104696	RS				
	IN APPL. L 05.08.78 N. 468	CP			1770000000	
		CS			1770000000	
	DM 17.03.95 N.105717	RS				
	IN APPL. L 23.12.94 N. 724	CP			-1200000000	
		CS			-1200000000	
	DM 30.01.95 N.105722	RS				
	IN APPL. L 05.08.78 N. 468	CP			454800000	
		CS			454800000	
	DM 28.01.95 N.106813	RS				
	IN APPL. L 05.08.78 N. 468	CP	369048000			

1995 MINISTERO DELLA DIFESA SVILUPPO PER CAPITOLI DELLE VARIAZIONI APPORTATE ALLE PREVISIONI S P E S A

NUMERO	C A P I T O L O	PREVISIONI INIZIALI	PRELEVAMENTO DAL FONDO DI RISERVA PER LE SPESE OBBLIGATORIE E D'ORDINE	LEGGI DI VARIAZIONI	DECRETI DI VARIAZIONI	PREVISIONI DEFINITIVE
			369048000			
	DM 09.02.95 N.109142 IN APPL. L 05.08.78 N. 468	RS CP CS			1800000000 1800000000	
	DM 10.03.95 N.118780 IN APPL. L 05.08.78 N. 468	RS CP CS			5244000 5244000	
	DM 10.03.95 N.118782 IN APPL. L 05.08.78 N. 468	RS CP CS			1000000000 1000000000	
	DM 16.05.95 N.120908 IN APPL. DL 23.02.95 N. 41	RS CP CS			-7276747000 -7276747000	
	DM 17.03.95 N.122852 IN APPL. L 05.08.78 N. 468	RS CP CS	4852738000 4852738000			
	DM 18.04.95 N.128211 IN APPL. L 05.08.78 N. 468	RS CP CS			34484000 34484000	
	DM 08.05.95 N.139318 IN APPL. RD 02.02.28 N. 263	RS CP CS			50000000 50000000	
	DM 17.05.95 N.142863 IN APPL. L 05.08.78 N. 468	RS CP CS	10555000 10555000			
	DM 10.07.95 N.160302 IN APPL. L 05.08.78 N. 468	RS CP CS	748775000 748775000			
	DM 17.07.95 N.161016 IN APPL. L 05.08.78 N. 468	RS CP CS			47489000 47489000	
	DM 04.08.95 N.171584 IN APPL. L 05.08.78 N. 468	RS CP CS			96682000 96682000	
	DM 15.09.95 N.176833	RS				

1 9 9 5		MINISTERO DELLA DIFESA		S P E S A		SVILUPPO PER CAPITOLI DELLE VARIAZIONI APPORTATE ALLE PREVISIONI	
N U M E R O	C A P I T O L O	D E N O M I N A Z I O N E	PREVISIONI INIZIALI	PRELEVAMENTO DAL FONDO DI RISERVA PER LE SPESE OBBLIGATORIE E D'ORDINE	LEGGI DI VARIAZIONI	DECRETI DI VARIAZIONI	PREVISIONI DEFINITIVE
	IN APPL. L.	24.09.92 N. 390	CP CS				800000000 800000000
	DM	16.08.95 N.178164	RS				70567000
	IN APPL. L.	05.08.78 N. 468	CP CS				70567000
	DM	16.08.95 N.178254	RS				76751000
	IN APPL. L.	05.08.78 N. 468	CP CS				76751000
	DM	22.09.95 N.184144	RS				28528800000
	IN APPL. LB	23.12.94 N. 726	CP CS				28528800000
	DM	12.10.95 N.187709	RS				4343000000
	IN APPL. L.	05.08.78 N. 468	CP CS				4343000000
	DM	12.10.95 N.189146	RS				1007499000
	IN APPL. L.	05.08.78 N. 468	CP CS				1007499000
	DM	12.10.95 N.190940	RS				282000000
	IN APPL. L.	05.08.78 N. 468	CP CS				282000000
	DM	17.11.95 N.201546	RS				370000000
	IN APPL. DL	30.10.95 N. 451	CP CS				370000000
	DM	10.11.95 N.203024	RS				565835000
	IN APPL. L.	05.08.78 N. 468	CP CS				565835000
	DM	10.11.95 N.203025	RS				73428000
	IN APPL. L.	05.08.78 N. 468	CP CS				73428000
	DM	10.11.95 N.203026	RS				2021870000
	IN APPL. L.	05.08.78 N. 468	CP CS				2021870000
	DM	17.11.95 N.205598	RS				400000000
	IN APPL. DPR	31.07.95 N. 394	CP CS				400000000

RS-11-VC-SUF 0 1571 Pagina 50/50 188 1172



1 9 9 5		MINISTERO DELLA DIFESA		S P E S A		SVILUPPO PER CAPITOLI DELLE VARIAZIONI APPORTATE ALLE PREVISIONI	
N U M E R O	C A P I T O L O	D E N O M I N A Z I O N E	PREVISIONI INIZIALI	PRELEVAMENTO DAL FONDO DI RISERVA PER LE SPESE OBBLIGATORIE E D'ORDINE	LEGGI DI VARIAZIONI	DECRETI DI VARIAZIONI	PREVISIONI DEFINITIVE
	DM 17.11.95 N.205599 IN APPL. RD 02.02.28 N. 263		RS CP CS			20000000 20000000	
	DM 17.11.95 N.206796 IN APPL. L 05.08.78 N. 468		RS CP CS			35023000 35023000	
	DM 29.11.95 N.208335 IN APPL. L 05.08.78 N. 468		RS CP CS			1000000000 1000000000	
	DM 29.11.95 N.210598 IN APPL. LB 23.12.94 N. 726		RS CP CS			-4000000000 -4000000000	
	DM 29.11.95 N.212189 IN APPL. L 05.08.78 N. 468		RS CP CS			17014000 17014000	
	DM 11.12.95 N.212190 IN APPL. L 05.08.78 N. 468		RS CP CS			2775563000 2775563000	
	DM 28.12.95 N.221309 IN APPL. L 05.08.78 N. 468		RS CP CS			68277000	
	DM 28.12.95 N.221310 IN APPL. L 05.08.78 N. 468		RS CP CS			40289000	
	DM 29.12.95 N.223362 IN APPL. LB 23.12.94 N. 726		RS CP CS			-1524000000	
	DM 29.12.95 N.223697 IN APPL. L 05.08.78 N. 468		RS CP CS			3319000	
	DM 29.12.95 N.223698 IN APPL. L 05.08.78 N. 468		RS CP CS			312370000	
	DM 29.12.95 N.223708 IN APPL. L 05.08.78 N. 468		RS CP CS			94449000	

RS - RESUMI CP - COMPETENZA CS - 7.15.5. T. TOTALI

1 9 9 5      M I N I S T E R O   D E L L A   D I F E S A      S P E S A      S V I L U P P O   P E R   C A P I T O L I   D E L L E   V A R I A Z I O N I   A P P O R T A T E   A L L E   P R E V I S I O N I

N U M E R O	C A P I T O L O	P R E V I S I O N I I N I Z I A L I	P R E L E V A M E N T O   D A L   F O N D O   D I   R I S E R V A   P E R   L E   S P E S E   O B B L I G A T O R I E   E   D ' O R D I N E	L E G G I   D I   V A R I A Z I O N I	D E C R E T I   D I   V A R I A Z I O N I	P R E V I S I O N I   D E F I N I T I V E
	DM 31.12.95 N.223760 IN APPL. L 05.08.78 N. 468 CP CS				1607180000	
	L 21.09.95 N. 399			118430000 15000000000		
2103	ACQUISTO ED APPROVVIGIONAMENTO PER ESIGENZE DI VITA ED ADESTRAMENTO DI ENTI, REPARTI ED UNITA' DI: COMBUSTIBILI, LUBRIFICANTI, GRASSI E LIQUIDI SPECIALI PER AEROMOBILI - SPESE DI GESTIONE RETI DI DISTRIBUZIONE - SPESE ACCESSORIE	RS 164126634755 CP 108532800000 CS 133201800000		1061661000 -318839000	26514100000 9695272000	164126634755 135908561000 142578733000
	DM 30.01.95 N.105722 IN APPL. L 05.08.78 N. 468 CP CS				2334500000 2334500000	
	DM 10.03.95 N.118782 IN APPL. L 05.08.78 N. 468 CP CS				489524000 489524000	
	DM 16.05.95 N.120908 IN APPL. DL 23.02.95 N. 41 CP CS				-2166656000 -2166656000	
	DM 18.04.95 N.128211 IN APPL. L 05.08.78 N. 468 CP CS				2870292000 2870292000	
	DM 15.09.95 N.176833 IN APPL. L 24.09.92 N. 390 CP CS				1000000000 1000000000	
	DM 16.08.95 N.178254 IN APPL. L 05.08.78 N. 468 CP CS				238864000 238864000	
	DM 22.09.95 N.184144 IN APPL. LB 23.12.94 N. 726 CP				2317790000	

1995	MINISTERO DELLA DIFESA	S P E S A	SVILUPPO PER CAPITOLI DELLE VARIAZIONI APPORTATE ALLE PREVISIONI
------	------------------------	-----------	---

NUMERO	C A P I T O L O	PREVISIONI INIZIALI	PRELEVAMENTO DAL FONDO DI RISERVA PER LE SPESE OBBLIGATORIE E D'ORDINE	LEGGI DI VARIAZIONI	DECRETI DI VARIAZIONI	PREVISIONI DEFINITIVE
		CS			2817790000	
	DM 12.10.95 N.189146	RS				
	IN APPL. L 05.08.78 N. 468	CP			6986966000	
		CS			6986966000	
	DM 12.10.95 N.190940	RS				
	IN APPL. L 05.08.78 N. 468	CP			4165889000	
		CS			4165889000	
	DM 10.11.95 N.203024	RS				
	IN APPL. L 05.08.78 N. 468	CP			431247000	
		CS			431247000	
	DM 10.11.95 N.203025	RS				
	IN APPL. L 05.08.78 N. 468	CP			3510961000	
		CS			3510961000	
	DM 07.11.95 N.203438	RS				
	IN APPL. LB 23.12.94 N. 726	CP			-15331900000	
		CS				
	DM 17.11.95 N.206796	RS				
	IN APPL. L 05.08.78 N. 468	CP			402024000	
		CS			402024000	
	DM 29.11.95 N.210598	RS				
	IN APPL. LB 23.12.94 N. 726	CP			-8832890000	
		CS			-8832890000	
	DM 29.11.95 N.212189	RS				
	IN APPL. L 05.08.78 N. 468	CP			8243007000	
		CS			8243007000	
	DM 11.12.95 N.212190	RS				
	IN APPL. L 05.08.78 N. 468	CP			85345000	
		CS			85345000	
	DM 28.12.95 N.221310	RS				
	IN APPL. L 05.08.78 N. 468	CP			41066000	
		CS				
	DM 29.12.95 N.222402	RS				
	IN APPL. RD 02.02.28 N. 263	CP			2950809000	
		CS			2950809000	
	DM 29.12.95 N.223362	RS				

RS-11-VC-SUF O ISEI - P. 5/1000 - 1.09.11/11



1995	MINISTERO DELLA DIFESA	S P E S A	SVILUPPO PER CAPITOLI DELLE VARIAZIONI APPORTATE ALLE PREVISIONI
------	------------------------	-----------	---

N U M E R O	C A P I T O L O	PREVISIONI INIZIALI	PRELEVAMENTO DAL FONDO DI RISERVA PER LE SPESE OBBLIGATORIE E D'ORDINE	LEGGI DI VARIAZIONI	DECRETI DI VARIAZIONI	PREVISIONI DEFINITIVE
	DM 18.04.95 N.128211 IN APPL. L 05.08.78 N. 468	RS CP CS			19943000 19943000	
	DM 08.05.95 N.139318 IN APPL. RD 02.02.28 N. 263	RS CP CS			3500000000 3500000000	
	DM 17.07.95 N.161016 IN APPL. L 05.08.78 N. 468	RS CP CS			49513000 49513000	
	DM 04.08.95 N.171584 IN APPL. L 05.08.78 N. 468	RS CP CS			7882000 7882000	
	DM 15.09.95 N.176833 IN APPL. L 24.09.92 N. 390	RS CP CS			900000000 900000000	
	DM 16.08.95 N.178164 IN APPL. L 05.08.78 N. 468	RS CP CS			18616000 18616000	
	DM 16.08.95 N.178254 IN APPL. L 05.08.78 N. 468	RS CP CS			1574704000 1574704000	
	DM 22.09.95 N.184144 IN APPL. LB 23.12.94 N. 726	RS CP CS			15185720000 15185720000	
	DM 12.10.95 N.189146 IN APPL. L 05.08.78 N. 468	RS CP CS			896224000 896224000	
	DM 18.10.95 N.190296 IN APPL. L 05.08.78 N. 468	RS CP CS	662322000 662322000			
	DM 12.10.95 N.190940 IN APPL. L 05.08.78 N. 468	RS CP CS			97176000 97176000	
	DM 10.11.95 N.203024 IN APPL. L 05.08.78 N. 468	RS CP CS			7541000 7541000	

1 9 9 5		MINISTERO DELLA DIFESA		S P E S A		SVILUPPO PER CAPITOLI DELLE VARIAZIONI APPORTATE ALLE PREVISIONI					
C A P I T O L O		PREVISIONI INIZIALI		PRELEVAMENTO DAL FONDO DI RISERVA PER LE SPESE OBBLIGATORIE E D'ORDINE		LEGGI DI VARIAZIONI		DECRETI DI VARIAZIONI		PREVISIONI DEFINITIVE	
D E N O M I N A Z I O N E											
RS	DM 10.11.95 N.203025	CP	IN APPL. L 05.08.78 N. 468							46547000	
CS		CS								46547000	
RS	DM 10.11.95 N.203026	CP	IN APPL. L 05.08.78 N. 468							756785000	
CS		CS								756785000	
RS	DM 07.11.95 N.203438	CP	IN APPL. LB 23.12.94 N. 726							10000000000	
CS		CS									
RS	DM 17.11.95 N.206796	CP	IN APPL. L 05.08.78 N. 468							540528000	
CS		CS								540528000	
RS	DM 29.11.95 N.210598	CP	IN APPL. LB 23.12.94 N. 726							3745900000	
CS		CS								3745900000	
RS	DM 29.11.95 N.212189	CP	IN APPL. L 05.08.78 N. 468							6579000	
CS		CS								6579000	
RS	DM 11.12.95 N.212190	CP	IN APPL. L 05.08.78 N. 468							3243000	
CS		CS								3243000	
RS	DM 28.12.95 N.221309	CP	IN APPL. L 05.08.78 N. 468							2931000	
CS		CS									
RS	DM 28.12.95 N.221310	CP	IN APPL. L 05.08.78 N. 468							500642000	
CS		CS									
RS	DM 29.12.95 N.223362	CP	IN APPL. LB 23.12.94 N. 726							-396000000	
CS		CS									
RS	DM 29.12.95 N.223697	CP	IN APPL. L 05.08.78 N. 468							695057000	
CS		CS									
RS	DM 29.12.95 N.223698	CP	IN APPL. L 05.08.78 N. 468							28100000	
CS		CS									

1995	MINISTERO DELLA DIFESA	S P E S A	SVILUPPO PER CAPITOLI DELLE VARIAZIONI APPORTATE ALLE PREVISIONI
------	------------------------	-----------	---

NUMERO	CAPITULO	PREVISIONI INIZIALI	PRELEVAMENTO DAL FONDO DI RISERVA PER LE SPESE OBBLIGATORIE E D'ORDINE	LEGGI DI VARIAZIONI	DECRETI DI VARIAZIONI	PREVISIONI DEFINITIVE
	DM 29.12.95 N.223708 IN APPL. L 05.08.78 N. 468	RS CP CS			33669000	
	DM 31.12.95 N.223760 IN APPL. L 05.08.78 N. 468	RS CP CS			760676000	
	L 21.09.95 N. 399	RS CP CS		791997000 -5458003000		
2106	CONBUSTIBILI LIQUIDI E GASSOSI E FORNITURA DI GAS METANO PER CUCINA, BAGNI E RISCALDAMENTO, PER LAVANDERIE ED IMPIANTI DI DISTRUZIONE RIFIUTI, NONCHE' REFETTORI E MEZZI CAMPALI - COMBUSTIBILI SOLIDI - SPESE PER LA CONDUZIONE DEGLI IMPIANTI - SOMMINISTRAZIONE DI CALORE	RS CP CS				1536940000 156671500000 159496056000
	DM 10.03.95 N.118780 IN APPL. L 05.08.78 N. 468	RS CP CS			2079000 2079000	
	DM 16.05.95 N.120908 IN APPL. DL 23.02.95 N. 41	RS CP CS			-3133430000 -3133430000	
	DM 18.04.95 N.128211 IN APPL. L 05.08.78 N. 468	RS CP CS			1371600000 1371600000	
	DM 22.05.95 N.146794 IN APPL. L 05.08.78 N. 468	RS CP CS			1000000000 1000000000	
	DM 17.07.95 N.161016 IN APPL. L 05.08.78 N. 468	RS CP CS			21794000 21794000	
	DM 31.07.95 N.169956 IN APPL. L 05.08.78 N. 468	RS CP CS			10000000 10000000	

RS - RESIDUI, CP - COMMITTI, CS - CASSA T - TOTALE

1 9 9 5    MINISTERO DELLA DIFESA    S P E S A    SVILUPPO PER CAPITOLI DELLE VARIAZIONI APPORTATE ALLE PREVISIONI

N U M E R O	C A P I T O L O	PREVISIONI INIZIALI	PRELEVAMENTO DAL FONDO DI RISERVA PER LE SPESE OBBLIGATORIE E D'ORDINE	LEGGI DI VARIAZIONI	DECRETI DI VARIAZIONI	PREVISIONI DEFINITIVE
	DM 04.08.95 N.171584 IN APPL. L 05.08.78 N. 468	RS CP CS			98853000 98853000	
	DM 16.08.95 N.178164 IN APPL. L 05.08.78 N. 468	RS CP CS			108277000 108277000	
	DM 16.08.95 N.178254 IN APPL. L 05.08.78 N. 468	RS CP CS			108888000 108888000	
	DM 15.09.95 N.184143 IN APPL. L 05.08.78 N. 468	RS CP CS			500000000 500000000	
	DM 22.09.95 N.184144 IN APPL. LB 23.12.94 N. 726	RS CP CS			-454570000 -454570000	
	DM 12.10.95 N.187709 IN APPL. L 05.08.78 N. 468	RS CP CS			100000000 100000000	
	DM 12.10.95 N.189146 IN APPL. L 05.08.78 N. 468	RS CP CS			197854000 197854000	
	DM 10.11.95 N.203024 IN APPL. L 05.08.78 N. 468	RS CP CS			29397000 29397000	
	DM 10.11.95 N.203025 IN APPL. L 05.08.78 N. 468	RS CP CS			223101000 223101000	
	DM 10.11.95 N.203026 IN APPL. L 05.08.78 N. 468	RS CP CS			161710000 161710000	
	DM 07.11.95 N.203438 IN APPL. LB 23.12.94 N. 726	RS CP CS			2000000000 2000000000	
	DM 17.11.95 N.206796 IN APPL. L 05.08.78 N. 468	RS CP CS			120625000 120625000	



1 9 9 5      MINISTERO DELLA DIFESA      S P E S A      SVILUPPO PER CAPITOLI DELLE VARIAZIONI  
APPORTATE ALLE PREVISIONI

N U M E R O	C A P I T O L O	PREVISIONI INIZIALI	PRELEVAMENTO DAL FONDO DI RISERVA PER LE SPESE OBBLIGATORIE E D'ORDINE	LEGGI DI VARIAZIONI	DECRETI DI VARIAZIONI	PREVISIONI DEFINITIVE
	DM 29.11.95 N.210598 IN APPL. LB 23.12.94 N. 726	RS CP CS			9859500000 9859500000	
	DM 29.11.95 N.212189 IN APPL. L 05.08.78 N. 468	RS CP CS			83167000 83167000	
	DM 11.12.95 N.212190 IN APPL. L 05.08.78 N. 468	RS CP CS			22823000 22823000	
	DM 28.12.95 N.221309 IN APPL. L 05.08.78 N. 468	RS CP CS			43313000	
	DM 28.12.95 N.221310 IN APPL. L 05.08.78 N. 468	RS CP CS			116407000	
	DM 29.12.95 N.222402 IN APPL. RD 02.02.28 N. 263	RS CP CS			15000000000 15000000000	
	DM 29.12.95 N.223362 IN APPL. LB 23.12.94 N. 726	RS CP CS			-301000000	
	DM 29.12.95 N.223698 IN APPL. L 05.08.78 N. 468	RS CP CS			54632000	
	DM 29.12.95 N.223708 IN APPL. L 05.08.78 N. 468	RS CP CS			58535000	
	DM 31.12.95 N.223760 IN APPL. L 05.08.78 N. 468	RS CP CS			357628000	
	L 21.09.95 N. 399	RS CP CS		-4595000000 -5882614000		
2107	ONERI FISCALI E DOGANALI RELATIVI AI CARBOLUBRIFICANTI	RS CP	626133175 84000000000		16320000000	626133175 100320000000

RS - RESIDUI, CP - COMPETENZA, CS - CASSA, T - TOTALI

1 9 9 5		MINISTERO DELLA DIFESA		S P E S A		SVILUPPO PER CAPITOLI DELLE VARIAZIONI APPORTATE ALLE PREVISIONI			
N U M E R O	D E N O M I N A Z I O N E	C A P I T O L O	P R E V I S I O N I I N I Z I A L I	P R E L E V A M E N T O D A L F O N D O D I R I S E R V A P E R L E S P E O B B L I G A T O R I E E D' O R D I N E	L E G G I D I V A R I A Z I O N I	D E C R E T I D I V A R I A Z I O N I	P R E V I S I O N I D E F I N I T I V E		
			CS	84146371000				100713871000	
	ACQUISTATI PER LE ESIGENZE DELLA DIFESA E DA VERSARE IN CONTO ENTRATE DELLO STATO				570000000	16097000000			
	DM 16.05.95 N.120908 IN APPL. DL 23.02.95 N. 41		RS CP CS			-16800000000 -16800000000			
	DM 22.09.95 N.184144 IN APPL. LB 23.12.94 N. 726		RS CP CS			17000000000 17000000000			
	DM 07.11.95 N.203438 IN APPL. LB 23.12.94 N. 726		RS CP CS			-2230000000			
	DM 29.11.95 N.210598 IN APPL. LB 23.12.94 N. 726		RS CP CS			1000000000 1000000000			
	L 21.09.95 N. 399		RS CP CS		470000000				
2501	ACQUISTO ED APPROVVIGIONAMENTO DI VIVERI PER ESIGENZE DI VITA ED ADDESTRAMENTO DI ENTI, REPARTI, UNITA' E DEL CORPO DELLE INFERMIERE VOLONTARIE AUSILIARIE DELLE TRE FORZE ARMATE: SPESE PER ASSEGNI VITTO - SPESE PER LA PREPARAZIONE DEL VITTO		RS CP CS	125727075089 513142470000 501408700000		-31403651000 -19733626000		125727075089 668715403000 482130658000	
	DM 28.01.95 N.106813 IN APPL. L 05.08.78 N. 468		RS CP CS						
	DM 10.03.95 N.118780 IN APPL. L 05.08.78 N. 468		RS CP CS		40294000 40294000				
	DM 16.05.95 N.120908 IN APPL. DL 23.02.95 N. 41		RS CP CS			26896000 26896000			
			RS CP CS			-10262850000 -10262850000			

1995	MINISTERO DELLA DIFESA	S P E S A	SVILUPPO PER CAPITOLI DELLE VARIAZIONI APPORTATE ALLE PREVISIONI
------	------------------------	-----------	---

N U M E R O	C A P I T O L O	PREVISIONI INIZIALI	PRELEVAMENTO DAL FONDO DI RISERVA PER LE SPESE OBBLIGATORIE E D'ORDINE	LEGGI DI VARIAZIONI	DECRETI DI VARIAZIONI	PREVISIONI DEFINITIVE
	DM 18.04.95 N.128211 IN APPL. L 05.08.78 N. 468	RS CP CS			235721000 235721000	
	DM 08.05.95 N.139318 IN APPL. RD 02.02.28 N. 263	RS CP CS			840000000 840000000	
	DM 17.07.95 N.161016 IN APPL. L 05.08.78 N. 468	RS CP CS			136278000 136278000	
	DM 04.08.95 N.171584 IN APPL. L 05.08.78 N. 468	RS CP CS			150216000 150216000	
	DM 16.08.95 N.178164 IN APPL. L 05.08.78 N. 468	RS CP CS			1358580000 1358580000	
	DM 16.08.95 N.178254 IN APPL. L 05.08.78 N. 468	RS CP CS			946792000 946792000	
	DM 15.09.95 N.181691 IN APPL. LB 23.12.94 N. 726	RS CP CS			-300000000 -300000000	
	DM 22.09.95 N.184144 IN APPL. LB 23.12.94 N. 726	RS CP CS			-15796500000 -15796500000	
	DM 12.10.95 N.189146 IN APPL. L 05.08.78 N. 468	RS CP CS			381316000 381316000	
	DM 18.10.95 N.190296 IN APPL. L 05.08.78 N. 468	RS CP CS	415290000 415290000			
	DM 10.11.95 N.203024 IN APPL. L 05.08.78 N. 468	RS CP CS			1427061000 1427061000	
	DM 10.11.95 N.203025 IN APPL. L 05.08.78 N. 468	RS CP CS			549004000 549004000	

1 9 9 5		MINISTERO DELLA DIFESA		S P E S A		SVILUPPO PER CAPITOLI DELLE VARIAZIONI APPORTATE ALLE PREVISIONI			
C A P I T O L O		D E N O M I N A Z I O N E		PREVISIONI INIZIALI	PRELEVAMENTO DAL FONDO DI RISERVA PER LE SPESE OBBLIGATORIE E D'ORDINE	LEGGI DI VARIAZIONI	DECRETI DI VARIAZIONI	PREVISIONI DEFINITIVE	
RS	DM 10.11.95 N.203026	CP	IN APPL. L 05.08.78 N. 468				2952645000	2952645000	
CS									
RS	DM 07.11.95 N.203438	CP	IN APPL. LB 23.12.94 N. 726				10000000000	10000000000	
CS									
RS	DM 17.11.95 N.206796	CP	IN APPL. L 05.08.78 N. 468				664233000	664233000	
CS							664233000	664233000	
RS	DM 29.11.95 N.210598	CP	IN APPL. LB 23.12.94 N. 726				-13447800000	-13447800000	
CS							-13447800000	-13447800000	
RS	DM 29.11.95 N.212189	CP	IN APPL. L 05.08.78 N. 468				332794000	332794000	
CS							332794000	332794000	
RS	DM 11.12.95 N.212190	CP	IN APPL. L 05.08.78 N. 468				71988000	71988000	
CS							71988000	71988000	
RS	DM 28.12.95 N.221309	CP	IN APPL. L 05.08.78 N. 468				262916000	262916000	
CS									
RS	DM 28.12.95 N.221310	CP	IN APPL. L 05.08.78 N. 468				574850000	574850000	
CS									
RS	DM 29.12.95 N.223362	CP	IN APPL. LB 23.12.94 N. 726				-8350000000	-8350000000	
CS									
RS	DM 29.12.95 N.223698	CP	IN APPL. L 05.08.78 N. 468				2927746000	2927746000	
CS									
RS	DM 29.12.95 N.223708	CP	IN APPL. L 05.08.78 N. 468				1097403000	1097403000	
CS									
RS	DM 31.12.95 N.223760	CP	IN APPL. L 05.08.78 N. 468				1817060000	1817060000	
CS									

1 9 9 5		MINISTERO DELLA DIFESA		S P E S A		SVILUPPO PER CAPITOLI DELLE VARIAZIONI APPORTATE ALLE PREVISIONI	
NUMERO	CAPITULO	PREVISIONI INIZIALI	PRELEVAMENTO DAL FONDO DI RISERVA PER LE SPESE OBBLIGATORIE E D'ORDINE	LEGGI DI VARIAZIONI DI VARIAZIONI	DECRETI DI VARIAZIONI	PREVISIONI DEFINITIVE	
	DENOMINAZIONE						
	L 21.09.95 N. 399						
2502	ACQUISTO ED APPROVVIGIONAMENTO PER ESIGENZA DI VITA ED ADDESTRAMENTO DI ENTI, REPARTI, UNITA' E DEL CORPO DELLE INFERMIERE VOLONTARIE AUSILIARIE DELLE FORZE ARMATE DI: VESTIARIO, EQUIPAGGIAMENTO; INDUMENTI SPECIALI; BUFFETERIE; MATERIALI ED ATTREZZATURE DI CAMPAGNA; DIVISE ED INDUMENTI DI LAVORO PER GLI OPERAI. SPESE DI RIPARAZIONE, MANUTENZIONE E LAVATURA. SPESE PER LA CODIFICAZIONE DEI MATERIALI.	RS CP CS RS CP CS RS CP CS RS CP CS RS CP CS RS CP CS RS CP CS	351376960185 390681020000 414591500000 2367711000 2367711000 95435000 95435000 2264356000 2264356000	-13479000000 -9130000000	-6466613000 -298844213000 12616000 12616000 -7813621000 -7813621000 1671820000 1671820000 100000000 100000000	351376960185 377452118000 387374798000	
	DM 28.01.95 N.106813 IN APPL. L 05.08.78 N. 468	RS CP CS	95435000 95435000				
	DM 10.03.95 N.118780 IN APPL. L 05.08.78 N. 468	RS CP CS					
	DM 16.05.95 N.120908 IN APPL. DL 23.02.95 N. 41	RS CP CS					
	DM 17.03.95 N.122852 IN APPL. L 05.08.78 N. 468	RS CP CS	2264356000 2264356000				
	DM 18.04.95 N.128211 IN APPL. L 05.08.78 N. 468	RS CP CS					
	DM 22.05.95 N.146794 IN APPL. L 05.08.78 N. 468	RS CP CS					

RS-11-VC-SUF 0 (SETI Puntata 5/9/90) (AR 11/7)

1 9 9 5		MINISTERO DELLA DIFESA		S P E S A		SVILUPPO PER CAPITOLI DELLE VARIAZIONI APPORTATE ALLE PREVISIONI	
N U M E R O	C A P I T O L O	D E N O M I N A Z I O N E	PREVISIONI INIZIALI	PRELEVAMENTO DAL FONDO DI RISERVA PER LE SPESE OBBLIGATORIE E D'ORDINE	LEGGI DI VARIAZIONI	DECRETI DI VARIAZIONI	PREVISIONI DEFINITIVE
	DM 17.07.95 N.161016 IN APPL. L 05.08.78 N. 468	RS CP CS				28472000 28472000	
	DM 04.08.95 N.171584 IN APPL. L 05.08.78 N. 468	RS CP CS				32144000 32144000	
	DM 16.08.95 N.178164 IN APPL. L 05.08.78 N. 468	RS CP CS				51144000 51144000	
	DM 16.08.95 N.178254 IN APPL. L 05.08.78 N. 468	RS CP CS				1003056000 1003056000	
	DM 15.09.95 N.184143 IN APPL. L 05.08.78 N. 468	RS CP CS				10000000 10000000	
	DM 22.09.95 N.184144 IN APPL. LB 23.12.94 N. 726	RS CP CS				-5857420000 -5857420000	
	DM 12.10.95 N.189146 IN APPL. L 05.08.78 N. 468	RS CP CS				559205000 559205000	
	DM 18.10.95 N.190296 IN APPL. L 05.08.78 N. 468	RS CP CS		7920000 7920000			
	DM 10.11.95 N.203024 IN APPL. L 05.08.78 N. 468	RS CP CS				38804000 38804000	
	DM 10.11.95 N.203025 IN APPL. L 05.08.78 N. 468	RS CP CS				110155000 110155000	
	DM 10.11.95 N.203026 IN APPL. L 05.08.78 N. 468	RS CP CS				136291000 136291000	
	DM 07.11.95 N.203438 IN APPL. LB 23.12.94 N. 726	RS CP CS				-18000000000	

1995	MINISTERO DELLA DIFESA	S P E S A	SVILUPPO PER CAPITOLI DELLE VARIAZIONI APPORTATE ALLE PREVISIONI
------	------------------------	-----------	---

N U M E R O	C A P I T O L O	PREVISIONI INIZIALI	PRELEVAMENTO DAL FONDO DI RISERVA PER LE SPESE OBBLIGATORIE E D'ORDINE	LEGGI DI VARIAZIONI	DECRETI DI VARIAZIONI	PREVISIONI DEFINITIVE
	D E N O M I N A Z I O N E					
	DM 17.11.95 N.206796 IN APPL. L 05.08.78 N. 468	RS CP CS			800789000 800789000	
	DM 29.11.95 N.210598 IN APPL. LB 23.12.94 N. 726	RS CP CS			-761200000 -761200000	
	DM 29.11.95 N.212189 IN APPL. L 05.08.78 N. 468	RS CP CS			70577000 70577000	
	DM 11.12.95 N.212190 IN APPL. L 05.08.78 N. 468	RS CP CS			17593000 17593000	
	DM 28.12.95 N.221309 IN APPL. L 05.08.78 N. 468	RS CP CS			66262000	
	DM 28.12.95 N.221310 IN APPL. L 05.08.78 N. 468	RS CP CS			931743000	
	DM 29.12.95 N.223362 IN APPL. LB 23.12.94 N. 726	RS CP CS			-276000000	
	DM 29.12.95 N.223698 IN APPL. L 05.08.78 N. 468	RS CP CS			1899738000	
	DM 29.12.95 N.223708 IN APPL. L 05.08.78 N. 468	RS CP CS			60245000	
	DM 31.12.95 N.223760 IN APPL. L 05.08.78 N. 468	RS CP CS			2235612000	
	L 21.09.95 N. 399	RS CP CS		-9130000000		
2503	ACQUISTO ED APPROVVIGIONAMENTO PER	RS CP			17493550000	31642695395 80107209000
		CP CS				

RS-11-VC-SUF 0 (SIST) Roma 550/001 1 95-1131

1 9 9 5      MINISTERO DELLA DIFESA      S P E S A      SVILUPPO PER CAPITOLI DELLE VARIAZIONI APPORTATE ALLE PREVISIONI

N U M E R O	C A P I T O L O	PREVISIONI INIZIALI	PRELEVAMENTO DAL FONDO DI RISERVA PER LE SPESE OBBLIGATORIE IMPREVISTE E D'ORDINE	LEGGI DI VARIAZIONI	DECRETI DI VARIAZIONI	PREVISIONI DEFINITIVE
		62006000000		-562841000	35212862000	96656521000
	DM 18.04.95 N.113147 IN APPL. DL 07.07.95 N. 277	RS CP CS			4500000000 4500000000	
	DM 10.03.95 N.118780 IN APPL. L 05.08.78 N. 468	RS CP CS			5188000 5188000	
	DM 16.05.95 N.120908 IN APPL. DL 23.02.95 N. 41	RS CP CS			-1240120000 -1240120000	
	DM 18.04.95 N.128211 IN APPL. L 05.08.78 N. 468	RS CP CS			556220000 556220000	
	DM 08.05.95 N.139318 IN APPL. RD 02.02.28 N. 263	RS CP			100000000	



1995		MINISTERO DELLA DIFESA		S P E S A		SVILUPPO PER CAPITOLI DELLE VARIAZIONI APPORTATE ALLE PREVISIONI							
N U M E R O	D E N O M I N A Z I O N E	C A P I T O L O		P R E V I S I O N I I N I Z I A L I		P R E L E V A M E N T O D A L F O N D O D I R I S E R V A P E R L E S P E S E O B B L I G A T O R I E E D ' O R D I N E		L E G G I D I V A R I A Z I O N I		D E C R E T I D I V A R I A Z I O N I		P R E V I S I O N I D E F I N I T I V E	
				CS									
		DM 22.05.95 N.146794 IN APPL. L 05.08.78 N. 468	RS CP CS								100000000		
		DM 17.07.95 N.161016 IN APPL. L 05.08.78 N. 468	RS CP CS								60000000 60000000		
		DM 31.07.95 N.169956 IN APPL. L 05.08.78 N. 468	RS CP CS								156398000 156398000		
		DM 04.08.95 N.171584 IN APPL. L 05.08.78 N. 468	RS CP CS								10000000 10000000		
		DM 15.09.95 N.176833 IN APPL. L 24.09.92 N. 390	RS CP CS								204746000 204746000		
		DM 16.08.95 N.178164 IN APPL. L 05.08.78 N. 468	RS CP CS								150000000 150000000		
		DM 16.08.95 N.178254 IN APPL. L 05.08.78 N. 468	RS CP CS								101273000 101273000		
		DM 15.09.95 N.184143 IN APPL. L 05.08.78 N. 468	RS CP CS								309266000 309266000		
		DM 22.09.95 N.184144 IN APPL. LB 23.12.94 N. 726	RS CP CS								60000000 60000000		
		DM 12.10.95 N.189146 IN APPL. L 05.08.78 N. 468	RS CP CS								10061760000 10061760000		
		DM 12.10.95 N.190940 IN APPL. L 05.08.78 N. 468	RS CP CS								96571000 96571000		
		DM 17.11.95 N.201546	RS								808400000 808400000		

1 9 9 5		MINISTERO DELLA DIFESA		S P E S A		SVILUPPO PER CAPITOLI DELLE VARIAZIONI APPORTATE ALLE PREVISIONI	
N U M E R O	C A P I T O L O	D E N O M I N A Z I O N E	PREVISIONI INIZIALI	PRELEVAMENTO DAL FONDO DI RISERVA PER LE SPESE OBBLIGATORIE E D'ORDINE	LEGGI DI VARIAZIONI	DECRETI DI VARIAZIONI	PREVISIONI DEFINITIVE
	IN APPL. DL 30.10.95 N. 451		CP				500000000
			CS				500000000
	DM 10.11.95 N.203024		RS				71852000
	IN APPL. L 05.08.78 N. 468		CP				71852000
			CS				
	DM 10.11.95 N.203025		RS				113681000
	IN APPL. L 05.08.78 N. 468		CP				113681000
			CS				
	DM 10.11.95 N.203026		RS				430046000
	IN APPL. L 05.08.78 N. 468		CP				430046000
			CS				
	DM 07.11.95 N.203438		RS				17000000000
	IN APPL. LB 23.12.94 N. 726		CP				
			CS				
	DM 17.11.95 N.206796		RS				881715000
	IN APPL. L 05.08.78 N. 468		CP				881715000
			CS				
	DM 29.11.95 N.210598		RS				417700000
	IN APPL. LB 23.12.94 N. 726		CP				417700000
			CS				
	DM 29.11.95 N.212189		RS				128984000
	IN APPL. L 05.08.78 N. 468		CP				128984000
			CS				
	DM 11.12.95 N.212190		RS				229182000
	IN APPL. L 05.08.78 N. 468		CP				229182000
			CS				
	DM 28.12.95 N.221309		RS				110111000
	IN APPL. L 05.08.78 N. 468		CP				
			CS				
	DM 28.12.95 N.221310		RS				392294000
	IN APPL. L 05.08.78 N. 468		CP				
			CS				
	DM 29.12.95 N.223362		RS				-266300000
	IN APPL. LB 23.12.94 N. 726		CP				
			CS				

1 9 9 5      M I N I S T E R O   D E L L A   D I F E S A      S P E S A      S V I L U P P O   P E R   C A P I T O L I   D E L L E   V A R I A Z I O N I   A P P O R T A T E   A L L E   P R E V I S I O N I

N U M E R O	C A P I T O L O	P R E V I S I O N I I N I Z I A L I	P R E L E V A M E N T O   D A L   F O N D O   D I   R I S E R V A   P E R   L E   S P E S E   O B B L I G A T O R I E   E   D ' O R D I N E	L E G G I   D I   V A R I A Z I O N I	D E C R E T I   D I   V A R I A Z I O N I	P R E V I S I O N I   D E F I N I T I V E
	DM 29.12.95 N.223798 IN APPL. L 05.08.78 N. 468	RS CP CS			305087000	
	DM 29.12.95 N.223708 IN APPL. L 05.08.78 N. 468	RS CP CS			4992266000	
	DM 31.12.95 N.223760 IN APPL. L 05.08.78 N. 468	RS CP CS			636930000	
	L 21.09.95 N. 399	RS CP CS		607659000 -562341000		194583800
2505	SPESE PER MAGAZZINI, STABILIMENTI E LABORATORI DI COMMISSARIATO, COMPRESSE QUELLE RELATIVE ALL'ACQUISTO DI MACCHINARI ED ATTREZZI - SPESE DI PULIZIA DEI LOCALI - MERCEOLOGICA E PER GLI INTERVENTI URGENTI DI PROFILASSI SANITARIA - SPESE PER I SERVIZI GENERALI D'ISTITUTO, DI COLLAUDI E DI CAMPIONAMENTO - MATERIALI PER LA PREVENZIONE DEGLI INFORTUNI - ACQUISTO DI PUBBLICAZIONI A CARATTERE TECNICO-SCIENTIFICO - SPESE PER LA CODIFICAZIONE DEI MATERIALI - ASSICURAZIONE CONTRO I RISCHI DERIVANTI DAGLI INFORTUNI NEGLI STABILIMENTI DI LAVORO	RS CP CS		194583800 6533000000 7500000000	567740000 567740000	194583800 7100740000 7295240000
	DM 16.05.95 N.120908 IN APPL. DL 23.02.95 N. 41	RS CP CS			-130660000 -130660000	
	DM 18.04.95 N.128211 IN APPL. L 05.08.78 N. 468	RS CP CS			35000000 35000000	

RS - REDDUI, CP - COMPETENZA, CS - CASA, T - TOTAL

1995	MINISTERO DELLA DIFESA	S P E S A	SVILUPPO PER CAPITOLI DELLE VARIAZIONI APPORTATE ALLE PREVISIONI
------	------------------------	-----------	---

NUMERO	C A P I T O L O	D E N O M I N A Z I O N E	PREVISIONI INIZIALI	PRELEVAMENTO DAL FONDO DI RISERVA PER LE SPESE OBBLIGATORIE E D'ORDINE	LEGGI DI VARIAZIONI	DECRETI DI VARIAZIONI	PREVISIONI DEFINITIVE	
								RS
2507	SPESE PER L'IGIENE DEL PERSONALE	DM 22.09.95 N.184144	8210329180				8210329180	
		IN APPL. LB 23.12.94 N. 726	23160870000				23160870000	
			22700000000				22735458000	
		DM 29.11.95 N.210598					637462000	
		IN APPL. LB 23.12.94 N. 726					354580000	
		L 21.09.95 N. 399				-772500000		
		DM 16.05.95 N.120908						
		IN APPL. DL 23.02.95 N. 41						
		DM 17.07.95 N.161016						
IN APPL. L 05.08.78 N. 468								
DM 04.08.95 N.171584								
IN APPL. L 05.08.78 N. 468								
DM 16.08.95 N.178164								
IN APPL. L 05.08.78 N. 468								
DM 16.08.95 N.178254								
IN APPL. L 05.08.78 N. 468								
DM 22.09.95 N.184144								
IN APPL. LB 23.12.94 N. 726								
DM 10.11.95 N.203024								
IN APPL. L 05.08.78 N. 468								
DM 10.11.95 N.203026								
IN APPL. L 05.08.78 N. 468								

1 9 9 5 MINISTERO DELLA DIFESA S P E S A SVILUPPO PER CAPITOLI DELLE VARIAZIONI APPORTATE ALLE PREVISIONI

N U M E R O	C A P I T O L O	PREVISIONI INIZIALI	PRELEVAMENTO DAL FONDO DI RISERVA PER LE SPESE OBBLIGATORIE E D'ORDINE	LEGGI DI VARIAZIONI DI VARIAZIONI	DECRETI DI VARIAZIONI	PREVISIONI DEFINITIVE
					1084000	
	DM 17.11.95 N.206796 IN APPL. L 05.08.78 N. 468	RS CP CS			37502000 37502000	
	DM 29.11.95 N.210598 IN APPL. LB 23.12.94 N. 726	RS CP CS			20000000 20000000	
	DM 11.12.95 N.212190 IN APPL. L 05.08.78 N. 468	RS CP CS			208000 208000	
	DM 28.12.95 N.221309 IN APPL. L 05.08.78 N. 468	RS CP CS			199000	
	DM 28.12.95 N.221310 IN APPL. L 05.08.78 N. 468	RS CP CS			35307000	
	DM 29.12.95 N.223698 IN APPL. L 05.08.78 N. 468	RS CP CS			35000000	
	DM 29.12.95 N.223708 IN APPL. L 05.08.78 N. 468	RS CP CS			1760000	
	DM 31.12.95 N.223760 IN APPL. L 05.08.78 N. 468	RS CP CS			14738000	
2508	BANDIERE, INSEGNE DI COMANDO, STAMINE, ACCESSORI E SPESE PER LA CONFEZIONE E RIPARAZIONE DI DETTI MATERIALI PER LE ESIGENZE DELLE TRE FORZE ARMATE - TELERIE PER CONFEZIONE E RIPARAZIONE TENDE E TELONI, TELE PER VELATURE E MATERIALE DI CONSUMO RELATIVO	RS CP CS				20000000 68460000 888960000
	DM 16.05.95 N.120908	RS				

RS-11-VC-SUF 0 15787 P.0429 550.000-1489 11174

1 9 9 5		MINISTERO DELLA DIFESA		S P E S A		SVILUPPO PER CAPITOLI DELLE VARIAZIONI APPORTATE ALLE PREVISIONI	
N U M E R O	C A P I T O L O	PREVISIONI INIZIALI	PRELEVAMENTO DAL FONDO DI RISERVA PER LE SPESE OBBLIGATORIE E D'ORDINE	LEGGI DI VARIAZIONI DI VARIAZIONI	DECRETI DI VARIAZIONI	PREVISIONI DEFINITIVE	
	D E N O M I N A Z I O N E						
	IN APPL. DL 23.02.95 N. 41	CP CS				18730000 -18730000	
	DM 18.04.95 N.128211	RS					
	IN APPL. L 05.08.78 N. 468	CP CS				10000000 10000000	
	DM 22.09.95 N.184144	RS					
	IN APPL. LB 23.12.94 N. 726	CP CS				-33310000 -33310000	
	DM 07.11.95 N.203438	RS					
	IN APPL. LB 23.12.94 N. 726	CP CS				47000000	
	DM 29.11.95 N.210598	RS					
	IN APPL. LB 23.12.94 N. 726	CP CS				-26000000 -26000000	
2509	ACQUISTO QUADRUPEDI, PREMI PER L'ALLEVAMENTO E LA PRODUZIONE EQUINA, SPESE PER RIVISTA E PRECETTIZIONE QUADRUPEDI, PAGAMENTO CAVALLI RESTITUITI E CEDUTI ALL'AMMINISTRAZIONE DAGLI UFFICIALI E DAI LORO EREDI	RS CP CS					70000000 438780000 508780000
	DM 16.05.95 N.120908	RS					
	IN APPL. DL 23.02.95 N. 41	CP CS				-22020000 -22020000	
	DM 22.09.95 N.184144	RS					
	IN APPL. LB 23.12.94 N. 726	CP CS				-64020000 -64020000	
	DM 07.11.95 N.203438	RS					
	IN APPL. LB 23.12.94 N. 726	CP CS				70000000	
2510	SPESE PER IL MANTENIMENTO E CURA DEI QUADRUPEDI, ONORARI AI VETERINARI CIVILI- ACQUISTO DI FORAGGIO E PAGLIA DA LETTIERA- VIVERI PER CANI-	RS CP CS					908999000 2741000000 2760000000
							908999000 2927109000 3791433000
							889500000

RS-11-VC-SUF 0 15/77 P.00000 550.000 1.89 11/11

1995	MINISTERO DELLA DIFESA	S P E S A	SVILUPPO PER CAPITOLI DELLE VARIAZIONI APPORTATE ALLE PREVISIONI			
N U M E R O	C A P I T O L O	PREVISIONI INIZIALI	PRELEVAMENTO DAL FONDO DI RISERVA PER LE SPESE OBBLIGATORIE E D'ORDINE	LEGGI DI VARIAZIONI	DECRETI DI VARIAZIONI	PREVISIONI DEFINITIVE
	ATTREZZATURE E MATERIE PRIME PER I LABORATORI DEL SERVIZIO VETERINARIO- ACQUISTO DI PUBBLICAZIONI A CARATTERE TECNICO-SCIENTIFICO					
	DM 16.05.95 N.120908 IN APPL. DL 23.02.95 N. 41	RS CP CS				-54820000 -54820000
	DM 22.05.95 N.146794 IN APPL. L 05.08.78 N. 468	RS CP CS				25000000 25000000
	DM 17.07.95 N.161016 IN APPL. L 05.08.78 N. 468	RS CP CS				1160000 1160000
	DM 04.08.95 N.171584 IN APPL. L 05.08.78 N. 468	RS CP CS				5000 5000
	DM 16.08.95 N.178164 IN APPL. L 05.08.78 N. 468	RS CP CS				3851000 3851000
	DM 16.08.95 N.178254 IN APPL. L 05.08.78 N. 468	RS CP CS				964000 964000
	DM 15.09.95 N.184143 IN APPL. L 05.08.78 N. 468	RS CP CS				25000000 25000000
	DM 22.09.95 N.184144 IN APPL. LB 23.12.94 N. 726	RS CP CS				77000000 77000000
	DM 10.11.95 N.203026 IN APPL. L 05.08.78 N. 468	RS CP CS				37945000 37945000
	DM 07.11.95 N.203438 IN APPL. LB 23.12.94 N. 726	RS CP CS				600000
	DM 17.11.95 N.206796	RS				

1995	MINISTERO DELLA DIFESA	S P E S A	SVILUPPO PER CAPITOLI DELLE VARIAZIONI APPORTATE ALLE PREVISIONI
------	------------------------	-----------	---

NUMERO	CAPITULO	PREVISIONI INIZIALI	PRELEVAMENTO DAL FONDO DI RISERVA PER LE SPESE OBBLIGATORIE E D'ORDINE		LEGGI DI VARIAZIONI	DECRETI DI VARIAZIONI	PREVISIONI DEFINITIVE
	DENOMINAZIONE						
	IN APPL. L 05.08.78 N. 468	CP				643000	
		CS				643000	
	DM 11.12.95 N.212190	RS					
	IN APPL. L 05.08.78 N. 468	CP				24585000	
		CS				24585000	
	DM 28.12.95 N.221309	RS					
	IN APPL. L 05.08.78 N. 468	CP				23071000	
		CS					
	DM 28.12.95 N.221310	RS					
	IN APPL. L 05.08.78 N. 468	CP				2412000	
		CS					
	DM 29.12.95 N.223698	RS					
	IN APPL. L 05.08.78 N. 468	CP				15988000	
		CS					
	DM 29.12.95 N.223708	RS					
	IN APPL. L 05.08.78 N. 468	CP				3505000	
		CS					
	L 21.09.95 N. 399	RS					
		CP					
		CS			889500000		
2511	SPESE PER LA CONDIZIONE AGRARIA E PARACINTATI DEI POSTI DI RACCOLTA QUADRUPEDI-ALTRE SPESE PREVISTE DAL REGOLAMENTO PER L'AMMINISTRAZIONE E LA CONTABILITA' DEI DEPOSITI DI ALLEVAMENTO CAVALLI	RS					171000000
		CP					907400000
		CS			171000000	277400000	1078400000
						277400000	
	DM 16.05.95 N.120908	RS					
	IN APPL. DL 23.02.95 N. 41	CP				-12600000	
		CS				-12600000	
	DM 22.09.95 N.184144	RS					
	IN APPL. LB 23.12.94 N. 726	CP				290000000	
		CS				290000000	
	L 21.09.95 N. 399	RS					
		CP					



1995	MINISTERO DELLA DIFESA	S P E S A	SVILUPPO PER CAPITOLI DELLE VARIAZIONI APPORTATE ALLE PREVISIONI
------	------------------------	-----------	---

N U M E R O	C A P I T O L O	PREVISIONI INIZIALI	PRELEVAMENTO DAL FONDO DI RISERVA PER LE SPESE OBBLIGATORIE E D'ORDINE	LEGGI DI VARIAZIONI	DECRETI DI VARIAZIONI	PREVISIONI DEFINITIVE
2512	ACQUISTO, MANUTENZIONE E NOLEGGIO DI MACCHINE MECCANOGRAFICHE. ATTREZZATURE PER MICRO E FOTORIPRODUZIONE AD USO D'UFFICIO. ATTREZZATURE ELIOCIANOGRAFICHE. MACCHINE PER LA VIDEOSCRITTURA, LA PRODUZIONE E LA RIPRODUZIONE DI IMMAGINI CON TECNOLOGIE OTTICHE. SPESE ACCESSORIE E MATERIALI DI CONSUMO RELATIVI - SPESE PER I SERVIZI DI PERFORAZIONE, VERIFICA E CODIFICA DI DATI AFFERENTI DOCUMENTAZIONI AMMINISTRATIVE	CS 5300562930 RS 2180250000 CP 2600000000 CS	259251000 259251000	171000000	-50716000 166284000	5300562930 22011035000 2752835000
	DM 30.01.95 N.105722 IN APPL. L 05.08.78 N. 468	RS CP CS			96000000 96000000	
	DM 28.01.95 N.106813 IN APPL. L 05.08.78 N. 468	RS CP CS	252724000 252724000			
	DM 16.05.95 N.120908 IN APPL. DL 23.02.95 N. 41	RS CP CS			-436050000 -436050000	
	DM 17.03.95 N.122852 IN APPL. L 05.08.78 N. 468	RS CP CS	6527000 6527000			90000000 90000000
	DM 18.04.95 N.128211 IN APPL. L 05.08.78 N. 468	RS CP CS				125000000 125000000
	DM 08.05.95 N.139318 IN APPL. RD 02.02.28 N. 263	RS CP CS				20000000 20000000
	DM 22.05.95 N.146794 IN APPL. L 05.08.78 N. 468	RS CP CS				

1995	MINISTERO DELLA DIFESA	S P E S A	SVILUPPO PER CAPITOLI DELLE VARIAZIONI APPORTATE ALLE PREVISIONI
------	------------------------	-----------	---

NUMERO	CAPITULO	PREVISIONI INIZIALI	PRELEVAMENTO DAL FONDO DI RISERVA PER LE SPESE OBBLIGATORIE E D'ORDINE	LEGGI DI VARIAZIONI	DECRETI DI VARIAZIONI	PREVISIONI DEFINITIVE
	DENOMINAZIONE					
	DM 31.07.95 N.169956 IN APPL. L 05.08.78 N. 468	RS CP CS			10000000 10000000	
	DM 15.09.95 N.184143 IN APPL. L 05.08.78 N. 468	RS CP CS			20000000 20000000	
	DM 22.09.95 N.184144 IN APPL. LB 23.12.94 N. 726	RS CP CS			721960000 721960000	
	DM 12.10.95 N.187709 IN APPL. L 05.08.78 N. 468	RS CP CS			5000000 5000000	
	DM 12.10.95 N.190940 IN APPL. L 05.08.78 N. 468	RS CP CS			300000000 300000000	
	DM 18.10.95 N.191465 IN APPL. RD 02.02.28 N. 263	RS CP CS			50000000 50000000	
	DM 10.11.95 N.203024 IN APPL. L 05.08.78 N. 468	RS CP CS			100000000 100000000	
	DM 17.11.95 N.206796 IN APPL. L 05.08.78 N. 468	RS CP CS			10374000 10374000	
	DM 29.11.95 N.210598 IN APPL. LB 23.12.94 N. 726	RS CP CS			-946000000 -946000000	
	DM 28.12.95 N.221310 IN APPL. L 05.08.78 N. 468	RS CP CS			100000000	
	DM 29.12.95 N.223362 IN APPL. LB 23.12.94 N. 726	RS CP CS			-327000000	
	DM 31.12.95 N.223760 IN APPL. L 05.08.78 N. 468	RS CP CS			100000000	

1 9 9 5		MINISTERO DELLA DIFESA		S P E S A		SVILUPPO PER CAPITOLI DELLE VARIAZIONI APPORTATE ALLE PREVISIONI	
N U M E R O	C A P I T O L O	PREVISIONI INIZIALI	PRELEVAMENTO DAL FONDO DI RISERVA PER LE SPESE IMPREVISTE	LEGGI DI VARIAZIONI	DECRETI DI VARIAZIONI	PREVISIONI DEFINITIVE	
	D E N O M I N A Z I O N E						
	L 21.09.95 N. 399						
		RS CP CS					
2802	MANUTENZIONE, RIPARAZIONE, ADATTAMENTO E PICCOLE TRASFORMAZIONI DELLE OPERE EDILI, STRADALI, FERROVIARIE, MARIITIME, PORTUALI, DI DIFESA, POLIGONI DI TIRO, AEROPORTI ED ELIPORTI. DEPOSITI VARI E RELATIVI IMPIANTI; CONDUZIONE DEGLI STESSI - SPESE DI ALLACCIAMENTO PER L'ACQUA, L'ENERGIA ELETTRICA ED IL GAS DI CITTA' - MANUTENZIONE E RIPARAZIONE IMPIANTI IDRICI E DEPURATORI, IVI COMPRESO L'ESERCIZIO DI QUESTI ULTIMI - MANUTENZIONE PALESTRE ED IMPIANTI SPORTIVI. ACQUISTO, MANUTENZIONE, CONSERVAZIONE E RIPARAZIONE DI MATERIALI E MEZZI DI LAVORO (COMPRESI I GALLEGGIANZI) - MANUTENZIONE, REVISIONE, RIPARAZIONE, SOSTITUZIONE, AGGIORNAMENTO DEI MATERIALI RELATIVI AI GRUPPI ELETTROGENI FISSI E MOBILI ED ALLE MACCHINE ED ATTREZZATURE ELETTRICHE - SPESE PER IMPIANTI PROVVISORI DI CAMPI E DI ALTRI APPRESTAMENTI TEMPORANEI ANCHE PER CERIMONIE E PARATE MILITARI - SPESE DI CUSTODIA PER I CAMPI DI TIRO E PER GLI IMMOBILI - CONSERVAZIONE E SISTEMAZIONE DI AREE CIMITERIALI E ZONE SACRE - SPESE DI MANUTENZIONE DEL GIARDINO DEMANIALE E FABBRICATI DEL FARO DELLA VITTORIA DI TRIESTE - SPESE DI FUNZIONAMENTO UFFICI	217208058411 462597000000 485000000000	3645617000 3645617000	1103000000 4394083000 99544083000	-3939036000 -42864679000	217208058411 466697664000 545125021000	

1 9 9 5	MINISTERO DELLA DIFESA	S P E S A	SVILUPPO PER CAPITOLI DELLE VARIAZIONI APPORTATE ALLE PREVISIONI
---------	------------------------	-----------	---

N U M E R O	C A P I T O L O	PREVISIONI INIZIALI	PRELEVAMENTO DAL FONDO DI RISERVA PER LE SPESE OBBLIGATORIE E D'ORDINE	LEGGI DI VARIAZIONI	DECRETI DI VARIAZIONI	PREVISIONI DEFINITIVE
	D E N O M I N A Z I O N E					
	TECNICI E CANTIERI DI LAVORO - ACQUISTO DI PUBBLICAZIONI TECNICO-SCIENTIFICHE - SPESE PER COMPENSI A TECNICI E PROFESSIONISTI PRIVATI, PER RILEVAMENTI, PROGETTAZIONI E COLLAUDI - CONSULENZE TECNICO-GIURIDICO-FINANZIARIE - SPESE PER I CIPPI DI FRONTIERA - CANONI DI FITTO. MANUTENZIONE ORDINARIA E STRAORDINARIA E GESTIONE PER GLI IMMOBILI PER LA LOCAZIONE DEI QUALI LA DIFESA STIPULA, AI SENSI DELLA LEGGE 28 FEBBRAIO 1981, N. 47, CONVENZIONI CON GLI ISTITUTI DI PREVIDENZA DEL MINISTERO DEL TESORO O CON GLI ALTRI ENTI DI PREVIDENZA, AI SENSI DELLA LEGGE 27 LUGLIO 1978, N. 322 - STUDI E SPERIMENTAZIONE NEL CAMPO DELL'INFORMATICA AI FINI DELL'ADOZIONE DI UN SISTEMA INFORMATIVO NEL SETTORE DELLE INFRASTRUTTURE MILITARI - ASSICURAZIONE CONTRO I RISCHI DERIVANTI DAGLI INFORTUNI NEGLI STABILIMENTI DI LAVORO - ONERI DI CONDUZIONE DEGLI ALLOGGI DEMANIALI SFITTI					
	DM 03.02.95 N.104696 IN APPL. L 05.08.78 N. 468	RS CP CS				55000000 55000000
	DM 17.03.95 N.105717 IN APPL. L 23.12.94 N. 724	RS CP CS				-13936800000 +13936800000
	DM 30.01.95 N.105722 IN APPL. L 05.08.78 N. 468	RS CP CS				480000000 480000000
	DM 28.01.95 N.106813 IN APPL. L 05.08.78 N. 468	RS CP	527599000			

1995	MINISTERO DELLA DIFESA	S P E S A	SVILUPPO PER CAPITOLI DELLE VARIAZIONI APPORTATE ALLE PREVISIONI
------	------------------------	-----------	---

NUMERO	CAPITULO	PREVISIONI INIZIALI	PRELEVAMENTO DAL FONDO DI RISERVA PER LE SPESE OBBLIGATORIE E D'ORDINE	LEGGI DI VARIAZIONI	DECRETI DI VARIAZIONI	PREVISIONI DEFINITIVE
	DENOMINAZIONE					
	DM 10.03.95 N.118780 IN APPL. L 05.08.78 N. 468	CS	527599000		4586000 4586000	
	DM 16.05.95 N.120908 IN APPL. DL 23.02.95 N. 41	RS CP CS			-925194000 -925194000	
	DM 17.03.95 N.122852 IN APPL. L 05.08.78 N. 468	RS CP CS	543862000 543862000		721804000 721804000	
	DM 03.04.95 N.126525 IN APPL. L 05.08.78 N. 468	RS CP CS			15489000 15489000	
	DM 18.04.95 N.128208 IN APPL. L 05.08.78 N. 468	RS CP CS				
	DM 17.05.95 N.142863 IN APPL. L 05.08.78 N. 468	RS CP CS	278952000 278952000			
	DM 22.05.95 N.146794 IN APPL. L 05.08.78 N. 468	RS CP CS			385000000 385000000	
	DM 10.07.95 N.157532 IN APPL. L 05.08.78 N. 468	RS CP CS	256930000 256930000			
	DM 10.07.95 N.160302 IN APPL. L 05.08.78 N. 468	RS CP CS	155772000 155772000			
	DM 17.07.95 N.161016 IN APPL. L 05.08.78 N. 468	RS CP CS			29630000 29630000	
	DM 31.07.95 N.169956 IN APPL. L 05.08.78 N. 468	RS CP CS			50000000 50000000	
	DM 26.07.95 N.173118	RS				

RS-11-VC-SUP 0 15121 PIANO 500 000 189 11173

1 9 9 5		MINISTERO DELLA DIFESA		S P E S A		SVILUPPO PER CAPITOLI DELLE VARIAZIONI APPORTATE ALLE PREVISIONI	
N U M E R O	C A P I T O L O	D E N O M I N A Z I O N E	PREVISIONI INIZIALI	PRELEVAMENTO DAL FONDO DI RISERVA PER LE SPESE OBBLIGATORIE E D'ORDINE	LEGGI DI VARIAZIONI	DECRETI DI VARIAZIONI	PREVISIONI DEFINITIVE
	IN APPL. L	05.08.78 N. 468		184782000 184782000			
	DM 15.09.95	N.176833	RS			1200000000	
	IN APPL. L	24.09.92 N. 390	CP			1200000000	
	DM 16.08.95	N.178164	RS			51344000	
	IN APPL. L	05.08.78 N. 468	CP			51344000	
	DM 16.08.95	N.178254	RS			44366000	
	IN APPL. L	05.08.78 N. 468	CP			44366000	
	DM 15.09.95	N.184143	RS			395000000	
	IN APPL. L	05.08.78 N. 468	CP			395000000	
	DM 22.09.95	N.184144	RS			-8096340000	
	IN APPL. LB	23.12.94 N. 726	CP			-8096340000	
	DM 12.10.95	N.187709	RS			156000000	
	IN APPL. L	05.08.78 N. 468	CP			156000000	
	DM 22.09.95	N.188784	RS			92000000	
	IN APPL. L	05.08.78 N. 468	CP			92000000	
	DM 12.10.95	N.189146	RS			9871136000	
	IN APPL. L	05.08.78 N. 468	CP			9871136000	
	DM 18.10.95	N.190296	RS				
	IN APPL. L	05.08.78 N. 468	CP	1897720000 1897720000			
	DM 12.10.95	N.190940	RS			1655874000	
	IN APPL. L	05.08.78 N. 468	CP			1655874000	
	DM 10.11.95	N.203024	RS			373646000	
	IN APPL. L	05.08.78 N. 468	CP			373646000	

1995	MINISTERO DELLA DIFESA	S P E S A	SVILUPPO PER CAPITOLI DELLE VARIAZIONI APPORTATE ALLE PREVISIONI
------	------------------------	-----------	---

NUMERO	CAPITULO	PREVISIONI INIZIALI	PRELEVAMENTO DAL FONDO DI RISERVA PER LE SPESE OBBLIGATORIE E D'ORDINE	LEGGI DI VARIAZIONI	DECRETI DI VARIAZIONI	PREVISIONI DEFINITIVE
	DM 10.11.95 N.203026 IN APPL. L 05.08.78 N. 468	RS CP CS			747842000 747842000	
	DM 13.12.95 N.203393 IN APPL. L 05.08.78 N. 468	RS CP CS			120623000 120623000	
	DM 07.11.95 N.203438 IN APPL. LB 23.12.94 N. 726	RS CP CS			-35000000000	
	DM 11.12.95 N.206795 IN APPL. L 05.08.78 N. 468	RS CP CS			173406000 173406000	
	DM 29.11.95 N.210598 IN APPL. LB 23.12.94 N. 726	RS CP CS			3640000000 3640000000	
	DM 29.11.95 N.212189 IN APPL. L 05.08.78 N. 468	RS CP CS			2934749000 2934749000	
	DM 11.12.95 N.212190 IN APPL. L 05.08.78 N. 468	RS CP CS			222906000 222906000	
	DM 28.12.95 N.221309 IN APPL. L 05.08.78 N. 468	RS CP CS			5822000	
	DM 28.12.95 N.221310 IN APPL. L 05.08.78 N. 468	RS CP CS			25536000	
	DM 29.12.95 N.223698 IN APPL. L 05.08.78 N. 468	RS CP CS			289027000	
	DM 29.12.95 N.223708 IN APPL. L 05.08.78 N. 468	RS CP CS			145993000	
	DM 29.12.95 N.223734 IN APPL. LB 23.12.94 N. 726	RS CP CS			-1500000000	

RS-11-VC-SUF 0 1517 Roma 550 009 1/83 1173

1 9 9 5      M I N I S T E R O   D E L L A   D I F E S A      S P E S A      S V I L U P P O   P E R   C A P I T O L I   D E L L E   V A R I A Z I O N I   A P P O R T A T E   A L L E   P R E V I S I O N I

N U M E R O	C A P I T O L O	P R E V I S I O N I I N I Z I A L I	P R E L E V A M E N T O   D A L   F O N D O   D I		L E G G I D I V A R I A Z I O N I	D E C R E T I D I V A R I A Z I O N I	P R E V I S I O N I D E F I N I T I V E
			R I S E R V A   P E R   L E   S P E S E	O B B L I G A T O R I E I M P R E V I S T E			
	D E N O M I N A Z I O N E		O B B L I G A T O R I E E D ' O R D I N E				
	DM 31.12.95 N.223760 IN APPL. L 05.08.78 N. 468	RS CP CS				320162000	
	DM 29.12.95 N.223761 IN APPL. L 05.08.78 N. 468	RS CP CS				739603000	
	DM 29.12.95 N.223770 IN APPL. LB 23.12.94 N. 726	RS CP CS				-200000000	
	L 21.09.95 N. 399	RS CP CS			4594083000 99544083000		
2803	ACQUISTO, ESPROPRIAZIONE DI IMMOBILI E DI DIRITTI IMMOBILIARI; OCCUPAZIONI D'URGENZA DI IMMOBILI- SPESE DI CANCELLERIA TECNICA, NOTIFICHE, TRASCRIZIONE E VOLTURAZIONE DECRETI PREFETTIZI- SPESE PER PERIZIE GIUDIZIARIE- COMPENSI A PRIVATI PER RILEVAMENTI CATASTALI- SPESE ACCESSORIE RELATIVE (ESCLUSE LE SPESE DI PERSONALE)	RS CP CS					632332215 4845000000 5000000000
	DM 16.05.95 N.120908 IN APPL. DL 23.02.95 N. 41	RS CP CS					-969000000 -969000000
	DM 22.09.95 N.184144 IN APPL. LB 23.12.94 N. 726	RS CP CS					1200000000 1200000000
	DM 29.11.95 N.210598 IN APPL. LB 23.12.94 N. 726	RS CP CS					-1500000000 -1500000000
	DM 29.12.95 N.223362 IN APPL. LB 23.12.94 N. 726	RS CP CS					-1200000000



1 9 9 5		MINISTERO DELLA DIFESA		S P E S A		SVILUPPO PER CAPITOLI DELLE VARIAZIONI APPORTATE ALLE PREVISIONI					
C A P I T O L O		PREVISIONI INIZIALI		PRELEVAMENTO DAL FONDO DI RISERVA PER LE SPESE OBBLIGATORIE E D'ORDINE		LEGGI DI VARIAZIONI		DECRETI DI VARIAZIONI		PREVISIONI DEFINITIVE	
D E N O M I N A Z I O N E											
2804	ACQUISTO, APPROVVIGIONAMENTO PER IL MANTENIMENTO DELLA CONSISTENZA, MANUTENZIONE RIPARAZIONE E CONSERVAZIONE DI MATERIALI DEL GENIO E PARTI DI RICAMBIO; MATERIE PRIME ED ATTREZZATURE TECNICO-SCIENTIFICHE PER STABILIMENTI E CENTRI STUDI ED ESPERIENZE DEL GENIO; MACCHINE, ATTREZZATURE, MEZZI, IMPIANTI E MATERIALI OCCORRENTI PER IL SERVIZIO DI SICUREZZA DEGLI ENTI DELLA DIFESA E PER IL FUNZIONAMENTO DELLE INFRASTRUTTURE - SPESE PER LE ESERCITAZIONI ED ISTRUZIONE DELLE VARIE ARMI, PER I SERVIZI GENERALI D'ISTITUTO - TETTOIE ED ELEMENTI SMONTABILI DI PRONTO IMPIEGO, PER L'ALLESTIMENTO DI BARACCAMENTI PER RICOVERO DI MEZZI E MATERIALI - SPESE PER LA CODIFICAZIONE DEI MATERIALI	RS CP CS	12361002700 26883800000 30000000000	320176000 320176000	263461000 -7836539000	1277510000 10272510000				12361002700 28744947000 32756147000	
	DM 16.05.95 N.120908 IN APPL. DL 23.02.95 N. 41	RS CP CS									
	DM 17.03.95 N.122852 IN APPL. L 05.08.78 N. 468	RS CP CS		317730000 317730000							
	DM 03.04.95 N.126525 IN APPL. L 05.08.78 N. 468	RS CP CS								375053000 375053000	
	DM 18.04.95 N.128211 IN APPL. L 05.08.78 N. 468	RS CP CS								200000000 200000000	
	DM 10.07.95 N.157532 IN APPL. L 05.08.78 N. 468	RS CP CS		1246000 1246000							

RS - RESOUI CP - COMPETENZA CS - CASSA T - TOTALE

1 9 9 5	MINISTERO DELLA DIFESA	S P E S A	SVILUPPO PER CAPITOLI DELLE VARIAZIONI APPORTATE ALLE PREVISIONI
---------	------------------------	-----------	---

N U M E R O	C A P I T O L O	PREVISIONI INIZIALI	PRELEVAMENTO DAL FONDO DI RISERVA PER LE SPESE OBBLIGATORIE E D'ORDINE	LEGGI DI VARIAZIONI DI VARIAZIONI	DECRETI DI VARIAZIONI	PREVISIONI DEFINITIVE
	D E N O M I N A Z I O N E					
	DM 17.07.95 N.161016 IN APPL. L 05.08.78 N. 468 RS CP CS				156721000 156721000	
	DM 15.09.95 N.176833 IN APPL. L 24.09.92 N. 390 RS CP CS				350000000 350000000	
	DM 22.09.95 N.184144 IN APPL. LB 23.12.94 N. 726 RS CP CS				998300000 998300000	
	DM 12.10.95 N.187709 IN APPL. L 05.08.78 N. 468 RS CP CS				6000000 6000000	
	DM 18.10.95 N.190296 IN APPL. L 05.08.78 N. 468 RS CP CS		1200000 1200000			
	DM 10.11.95 N.203026 IN APPL. L 05.08.78 N. 468 RS CP CS				112000 112000	
	DM 07.11.95 N.203438 IN APPL. LB 23.12.94 N. 726 RS CP CS				8900000000	
	DM 29.11.95 N.210598 IN APPL. LB 23.12.94 N. 726 RS CP CS				4000000 4000000	
	DM 29.12.95 N.223362 IN APPL. LB 23.12.94 N. 726 RS CP CS				-125000000	
	DM 31.12.95 N.223760 IN APPL. L 05.08.78 N. 468 RS CP CS				300000000	
	L 21.09.95 N. 399 RS CP CS			263861000 -7836539000		
2806	FITTO DI IMMOBILI, CONTRIBUTI CONSORZIALI,COMPENSI AI	2714274245 17450000000			650000000	2714274245 18100000000

1995	MINISTERO DELLA DIFESA	S P E S A	SVILUPPO PER CAPITOLI DELLE VARIAZIONI APPORTATE ALLE PREVISIONI
------	------------------------	-----------	---

N U M E R O	C A P I T O L O	P R E V I S I O N I I N I Z I A L I	P R E L E V A M E N T O D A L F O N D O D I R I S E R V A P E R L E S P E O B B L I G A T O R I E E D O R D I N E	L E G G I D I V A R I A Z I O N I	D E C R E T I D I V A R I A Z I O N I	P R E V I S I O N I D E F I N I T I V E
		17450000000			650000000	18100000000
	CUMONI PER ACCASERAMENTO DI TRUPE, INDENNITA' PER OCCUPAZIONI DI URGENZA' E REQUISIZIONI TEMPORANEE DI IMMOBILI E CAMPI DI AVIAZIONE, RIMBORSO DI IMPOSTE SUGLI IMMOBILI ESPROPRIATI O CEDUTI IN USO GRATUITO - SPESE DI CUSTODIA PER GLI IMMOBILI IN USO ALLA DIFESA - CANONI PER CONCESSIONI - SPESE DI PREVENZIONE INCENDI PER IMMOBILI IN LOCAZIONE OD IN USO ALLA DIFESA	RS CP CS				
	DM 16.05.95 N.120908 IN APPL. DL 23.02.95 N. 41				-349000000 -549000000	
	DM 22.09.95 N.184144 IN APPL. LB 23.12.94 N. 726	RS CP CS			999000000 999000000	
2807	CANONI D'ACQUA E SPESE PER PROVVISIVE DI ACQUA POTABILE - SPESE PER CONTRIBUITI ALLE AMMINISTRAZIONI COMUNALI PER LO SCARICO DI ACQUE NELLE PUBBLICHE FOGNATURE - SPESE PER LA SOMMINISTRAZIONE DI ENERGIA ELETTRICA - MATERIALE VARIO RELATIVO NON DI PRIMO IMPIANTO, PER ILLUMINAZIONE DI LOCALI PER RISCALDAMENTO E FUNZIONAMENTO CUCINE E BAGNI, PER REFETTORI E MEZZI CAMPALI, PER ESTRAZIONE E SOLLEVAMENTO D'ACQUA - SPESE DI ENERGIA ELETTRICA PER L'ESERCIZIO DEGLI APPARATI MOTORI - SPESE PER LA SOMMINISTRAZIONE, EROGAZIONE E CONSUMI DEL GAS DI CITTA' - ACQUISTO, INSTALLAZIONE E SOSTITUZIONE DI APPARECCHI DI	RS CP CS				
		2056961000 256238000000 256238000000				
				1560000000	15510984000 17935146000	2056961000 273808984000 274173146000

RS-11-VC-SUF © 1995 IBM Corp. 550-095 1-89 1171

1995	MINISTERO DELLA DIFESA	S P E S A	SVILUPPO PER CAPITOLI DELLE VARIAZIONI APPORTATE ALLE PREVISIONI
------	------------------------	-----------	--

NUMERO	CAPITULO	PREVISIONI INIZIALI	PRELEVAMENTO DAL FONDO DI RISERVA PER LE SPESE OBBLIGATORIE E D'ORDINE		LEGGI DI VARIAZIONI DI VARIAZIONI	DECRETI DI VARIAZIONI	PREVISIONI DEFINITIVE
	DENOMINAZIONE						
	MISURA PER ACQUA, ENERGIA ELETTRICA E GAS						
	DM 03.02.95 N.104696	RS				30000000	
	IN APPL. L 05.08.78 N. 468	CP				30000000	
		CS					
	DM 10.03.95 N.118780	RS				1578000	
	IN APPL. L 05.08.78 N. 468	CP				1578000	
		CS					
	DM 16.05.95 N.120908	RS				-5124760000	
	IN APPL. DL 23.02.95 N. 41	CP				-5124760000	
		CS					
	DM 18.04.95 N.128211	RS				75680000	
	IN APPL. L 05.08.78 N. 468	CP				75680000	
		CS					
	DM 22.05.95 N.146794	RS				1575000000	
	IN APPL. L 05.08.78 N. 468	CP				1575000000	
		CS					
	DM 17.07.95 N.161016	RS				25029000	
	IN APPL. L 05.08.78 N. 468	CP				25029000	
		CS					
	DM 31.07.95 N.169956	RS				50000000	
	IN APPL. L 05.08.78 N. 468	CP				50000000	
		CS					
	DM 04.08.95 N.171584	RS				53135000	
	IN APPL. L 05.08.78 N. 468	CP				53135000	
		CS					
	DM 16.08.95 N.178164	RS				98734000	
	IN APPL. L 05.08.78 N. 468	CP				98734000	
		CS					
	DM 16.08.95 N.178254	RS				793720000	
	IN APPL. L 05.08.78 N. 468	CP				793720000	
		CS					
	DM 15.09.95 N.184143	RS				1725000000	
	IN APPL. L 05.08.78 N. 468	CP				1725000000	
		CS					



1995	MINISTERO DELLA DIFESA	S P E S A	SVILUPPO PER CAPITOLI DELLE VARIAZIONI APPORTATE ALLE PREVISIONI
------	------------------------	-----------	---

NUMERO	CAPITULO	DENOMINAZIONE	PREVISIONI INIZIALI	PRELEVAMENTO DAL FONDO DI RISERVA PER LE SPESE OBBLIGATORIE E D'ORDINE	LEGGI DI VARIAZIONI	DECRETI DI VARIAZIONI	PREVISIONI DEFINITIVE
	DM 29.12.95 N.223698 IN APPL. L 05.08.78 N. 468	RS CP CS				151225000	
	DM 29.12.95 N.223708 IN APPL. L 05.08.78 N. 468	RS CP CS				153189000	
	DM 31.12.95 N.223760 IN APPL. L 05.08.78 N. 468	RS CP CS				360721000	
	L 21.09.95 N. 399	RS CP CS			1560000000		
2808	INDENNIZZI PER IMPOSIZIONE DI SERVITU' MILITARI- SPESE PER CANCELLERIA TECNICA, PUBBLICAZIONI DI MANIFESTI, ACQUISTO MAPPE PER NOTIFICHE ATTI- SPESE PER COMPENSI A TECNICI E PROFESSIONISTI PRIVATI PER COMPILAZIONE ELABORATI- SPESE ACCESSORIE RELATIVE (ESCLUSE LE SPESE DI PERSONALE)	RS CP CS	9787193140 2562500000 28000000000	7460000 7460000		-6012500000 -512500000	9787193140 1961996000 2749496000
	DM 16.05.95 N.120908 IN APPL. DL 23.02.95 N. 41	RS CP CS				-512500000 -512500000	
	DM 17.03.95 N.122852 IN APPL. L 05.08.78 N. 468	RS CP CS		2271000 2271000			
	DM 18.10.95 N.190296 IN APPL. L 05.08.78 N. 468	RS CP CS		5189000 5189000			
	DM 29.12.95 N.223362 IN APPL. LB 23.12.94 N. 726	RS CP CS				-5500000000	
2810	(NUOVA ISTITUZIONE)						

RS-11-VC-SUF 0-51ET Pagina 550/000 1/89-1173

1 9 9 5      MINISTERO DELLA DIFESA      S P E S A      SVILUPPO PER CAPITOLI DELLE VARIAZIONI  
 APPORTATE ALLE PREVISIONI

N U M E R O	C A P I T O L O	PREVISIONI INIZIALI	PRELEVAMENTO DAL FONDO DI RISERVA PER LE SPESE OBBLIGATORIE E D'ORDINE	LEGGI DI VARIAZIONI	DECRETI DI VARIAZIONI	PREVISIONI DEFINITIVE
	D E N O M I N A Z I O N E					
	SPESA PER IL RIPRISTINO DI IMMOBILI NON RIASSEGNA- BILI PERCHE' IN ATTESA DI MANUTENZIONE					
	DM 18.04.95 N.128208 IN APPL. L 05.08.78 N. 468	RS CP CS			524589000 154788000	524589000 154788000
	DM 13.12.95 N.203393 IN APPL. L 05.08.78 N. 468	RS CP CS			7774000 7774000	
	DM 11.12.95 N.206795 IN APPL. L 05.08.78 N. 468	RS CP CS			60311000 60311000	
	DM 29.12.95 N.223761 IN APPL. L 05.08.78 N. 468	RS CP CS			86703000 86703000 369801000	
2900	CONTRIBUTI DA CORRISPONDERE AI COMUNI NEL CUI TERRITORIO SONO PRESENTI AREE APPARTENENTI ALLO STATO IN USO ALL' AMMINISTRAZIONE MILITARE E DESTINATE A POLIGONI ADDESTRATIVI DI TIRO	RS CP CS				12699000000 10142774000 14000000000
	L 21.09.95 N. 399	RS CP CS		-4000000000		
2901	CONTRIBUTI DA CORRISPONDERE ALLE REGIONI MAGGIORMENTE OBERATE DAI VINCOLI E DALLE ATTIVITA' MILITARI, DA DESTINARSI ALLA REALIZZAZIONE DI OPERE PUBBLICHE E SERVIZI SOCIALI NEI COMUNI NEI QUALI LE ESIGENZE MILITARI INCIDONO MAGGIORMENTE SULL'USO DEL TERRITORIO E SUI PROGRAMMI DI SVILUPPO ECONOMICO E SOCIALE	RS CP CS		-4000000000		17100000000 17025000000

RS-11-VC-SUF 0 1571 Roma 55000-185 1171

1995	MINISTERO DELLA DIFESA	S P E S A	SVILUPPO PER CAPITOLI DELLE VARIAZIONI APPORTATE ALLE PREVISIONI
------	------------------------	-----------	---

N U M E R O	C A P I T O L O	PREVISIONI INIZIALI	PRELEVAMENTO DAL FONDO DI RISERVA PER LE SPESE OBBLIGATORIE E D'ORDINE	LEGGI DI VARIAZIONI	DECRETI DI VARIAZIONI	PREVISIONI DEFINITIVE
3000	DM 08.05.95 N.120909 IN APPL. DL 23.02.95 N. 41 RS CP CS DM 07.11.95 N.203438 IN APPL. LB 23.12.94 N. 726 RS CP CS SPESE PER LA PREVENZIONE E RECUPERO DEGLI STATI DI TOSSICODIPENDENZA IN APPLICAZIONE DELLE NORME IN MATERIA DI SOSTANZE STUPEFACENTI RS CP CS DM 18.04.95 N.129482 IN APPL. LB 23.12.94 N. 726 RS CP CS DM 07.11.95 N.203438 IN APPL. LB 23.12.94 N. 726 RS CP CS L 23.09.95 N. 399 RS CP CS	3628881620 3628881620 -900000000 -900000000 -750000000 -20000 3128900000 3628900000 -500000000 -20000 1006097000 822797000 198455000 198455000 8080572455 102663000000 1030000000000	3628881620 3128880000 8080572455 104235909000 10603793000			
3001	CURA ED ASSISTENZA SANITARIA DIRETTA ED INDIRECTA - SPESE PER LA PREVENZIONE, CURA E RIABILITAZIONE DEGLI STATI DI TOSSICODIPENDENZA IN APPLICAZIONE DELLE NORME IN MATERIA DI DROGA - SPESE PER IL FUNZIONAMENTO DEGLI ENTI E STABILIMENTI DEL SERVIZIO SANITARIO E PER LA MANUTENZIONE DEI RELATIVI MATERIALI ED ATTREZZATURE, IVI COMPRESI LE SPESE PER L'ACQUISTO, LA MANUTENZIONE, LA RIPARAZIONE DEGLI EFFETTI ED ARREDI OSPEDALIERI PER CORREDO INFERMI, SPESE PER I SERVIZI DI DISPENSA, CUCINA E	8080572455 102663000000 1030000000000	8080572455 104235909000 10603793000			

RS-11-VC-SUF 0 151ET PAVINIA 550 000 1 89 1171



1995	MINISTERO DELLA DIFESA	S P E S A	SVILUPPO PER CAPITOLI DELLE VARIAZIONI APPORTATE ALLE PREVISIONI
------	------------------------	-----------	---

N U M E R O	C A P I T O L O	PREVISIONI INIZIALI	PRELEVAMENTO DAL FONDO DI RISERVA PER LE SPESE IMPREVISTE	LEGGI DI VARIAZIONI	DECRETI DI VARIAZIONI	PREVISIONI DEFINITIVE
	D E N O M I N A Z I O N E					
	LAVANDERIA AMMALATI, SPESE PER DISINFETTANTI, GENERI DI PULIZIA E RISANAMENTO IGIENICO; SPESE E COMPENSI PER SUORE - MIGLIORAMENTI E SOSTITUZIONE PER IL MANTENIMENTO DELLA CONSISTENZA DI MATERIALI ED ATTREZZATURE SANITARIE - SPESE PER I LABORATORI, GABINETTI SCIENTIFICI - SPESE PER STUDI E RICERCHE - SPESE PER LA CODIFICAZIONE DEI MATERIALI - PROFILASSI ED IGIENE PER ENTI, CORPI E NAVI - SPESE PER IL FUNZIONAMENTO DEGLI ORGANI MEDICO-LEGALI - CURE BALNEO-TERMALI, IDROPINICHE, INALATORIE ED ALTRE COMPLEMENTARIE - ACQUISTO DI MEDICINALI, MEDICATURE E MATERIALE SANITARIO DI CONSUMO, AD ESCLUSIONE DELLE SCORTE, ANCHE PER USO ZOOIATRICO E PER INFERMERIE OPERATE					
	DM 28.01.95 N.106813 IN APPL. L 05.08.78 N. 468		118528000 118528000			
	DM 10.03.95 N.118780 IN APPL. L 05.08.78 N. 468				82286000 82286000	
	DM 16.05.95 N.120908 IN APPL. DL 23.02.95 N. 41				-2053260000 -2053260000	
	DM 18.04.95 N.128211 IN APPL. L 05.08.78 N. 468				886183000 886183000	
	DM 18.04.95 N.129482 IN APPL. LB 23.12.94 N. 726				4516700000	

RS-11-VC-SUF 0 INTR PERMIA 850100 189 1171

1 9 9 5 MINISTERO DELLA DIFESA S P E S A SVILUPPO PER CAPITOLI DELLE VARIAZIONI APPORTATE ALLE PREVISIONI

N U M E R O	C A P I T O L O	PREVISIONI INIZIALI	PRELEVAMENTO DAL FONDO DI RISERVA PER LE SPESE OBBLIGATORIE E D'ORDINE		LEGGI DI VARIAZIONI	DECRETI DI VARIAZIONI	PREVISIONI DEFINITIVE
	D E N O M I N A Z I O N E						
	DM 22.05.95 N.146794 IN APPL. L 05.08.78 N. 468	RS CP CS				15000000 15000000	
	DM 17.07.95 N.161016 IN APPL. L 05.08.78 N. 468	RS CP CS				104555000 104555000	
	DM 04.08.95 N.171584 IN APPL. L 05.08.78 N. 468	RS CP CS				700682000 700682000	
	DM 16.08.95 N.178164 IN APPL. L 05.08.78 N. 468	RS CP CS				213320000 213320000	
	DM 16.08.95 N.178254 IN APPL. L 05.08.78 N. 468	RS CP CS				458295000 458295000	
	DM 15.09.95 N.184143 IN APPL. L 05.08.78 N. 468	RS CP CS				200000000 200000000	
	DM 22.09.95 N.184144 IN APPL. LB 23.12.94 N. 726	RS CP CS				-7540600000 -7540600000	
	DM 22.09.95 N.188784 IN APPL. L 05.08.78 N. 468	RS CP CS				720000000 720000000	
	DM 12.10.95 N.189146 IN APPL. L 05.08.78 N. 468	RS CP CS				350721000 -350721000	
	DM 18.10.95 N.190296 IN APPL. L 05.08.78 N. 468	RS CP CS		79927000 79927000			
	DM 10.11.95 N.203024 IN APPL. L 05.08.78 N. 468	RS CP CS				966848000 966848000	
	DM 10.11.95 N.203025 IN APPL. L 05.08.78 N. 468	RS CP CS				758938000 758938000	

1 9 9 5      M I N I S T E R O   D E L L A   D I F E S A      S P E S A      S V I L U P P O   P E R   C A P I T O L I   D E L L E   V A R I A Z I O N I   A P P O R T A T E   A L L E   P R E V I S I O N I

N U M E R O	C A P I T O L O	P R E V I S I O N I I N I Z I A L I	P R E L E V A M E N T O   D A L   F O N D O   D I   R I S E R V A   P E R   L E   S P E S E   O B B L I G A T O R I E   E   D ' O R D I N E	L E G G I   D I   V A R I A Z I O N I	D E C R E T I   D I   V A R I A Z I O N I	P R E V I S I O N I   D E F I N I T I V E
	DM 10.11.95 N.203026 IN APPL. L 05.08.78 N. 468	RS CP CS			1328676000 1328676000	
	DM 07.11.95 N.203438 IN APPL. LB 23.12.94 N. 726	RS CP CS			-1100000000	
	DM 17.11.95 N.206796 IN APPL. L 05.08.78 N. 468	RS CP CS			71291000 71291000	
	DM 29.11.95 N.208335 IN APPL. L 05.08.78 N. 468	RS CP CS			1000000000 1000000000	
	DM 29.11.95 N.210598 IN APPL. LB 23.12.94 N. 726	RS CP CS			-153700000 -153700000	
	DM 29.11.95 N.212189 IN APPL. L 05.08.78 N. 468	RS CP CS			503022000 503022000	
	DM 11.12.95 N.212190 IN APPL. L 05.08.78 N. 468	RS CP CS			167184000 167184000	
	DM 28.12.95 N.221309 IN APPL. L 05.08.78 N. 468	RS CP CS			439842000	
	DM 28.12.95 N.221310 IN APPL. L 05.08.78 N. 468	RS CP CS			426292000	
	DM 29.12.95 N.223698 IN APPL. L 05.08.78 N. 468	RS CP CS			311788000	
	DM 29.12.95 N.223708 IN APPL. L 05.08.78 N. 468	RS CP CS			76253000	
	DM 31.12.95 N.223760 IN APPL. L 05.08.78 N. 468	RS CP CS			514741000	

1995	MINISTERO DELLA DIFESA	S P E S A	SVILUPPO PER CAPITOLI DELLE VARIAZIONI APPORTATE ALLE PREVISIONI
------	------------------------	-----------	---

C A P I T O L O	PREVISIONI INIZIALI	PRELEVAMENTO DAL FONDO DI RISERVA PER LE SPESE OBBLIGATORIE E D'ORDINE	LEGGI DI VARIAZIONI	DECRETI DI VARIAZIONI	PREVISIONI DEFINITIVE
<b>NUMERO</b>					
<b>DENOMINAZIONE</b>					
L 21.09.95 N. 399	RS CP CS		1006097000 822797000		
3002 SPESE PER VISITE MEDICHE PERIODICHE AL PERSONALE CIVILE ADDETTO ALLE LAVORAZIONI NOCIVE E PER IL FUNZIONAMENTO DEI LABORATORI DI IGIENE DEL LAVORO - CONTROLLO DELL'IDONEITA' SANITARIA DEL PERSONALE CIVILE ADDETTO ALLA PREPARAZIONE, MANIPOLAZIONE E DISTRIBUZIONE DEGLI ALIMENTI	RS CP CS	2000000 424000000 424000000	2000000	-8480000 -8480000	2000000 415520000 417520000
DM 16.05.95 N.120908 IN APPL. DL 23.02.95 N. 41	RS CP CS			-8480000 -8480000	
L 21.09.95 N. 399	RS CP CS		2000000		
3003 CONSULENZE ED ONDRARI AI MEDICI CIVILI, PSICOLOGI, SOCIOLOGI, BIOLOGI, MEDICI VETERINARI E CHIMICI, CONVENZIONATI E NON - COMPENSI AGLI UFFICIALI MEDICI PER VISITE MEDICO-FISCALI A CARICO DI PRIVATI - SPESE PER CONVENZIONI CON L'UNIVERSITA', ACCADEMIE ED ISTITUTI OSPEDALIERI - SPESE DI VIAGGIO PER PARENTI DEI MILITARI IN PERICOLO DI VITA O DECEDUTI - SPESE PER LE ONORANZE FUNEBRI E PER IL CULTO - ASSICURAZIONE OBBLIGATORIA PER IL PERSONALE, ANCHE SE VOLONTARIO, IN SERVIZIO PRESSO I REPARTI DIAGNOSTICI	RS CP CS	16681135 1691622000 1691622000	16209000 16209000	648306000 608184000	16681135 17580937000 17540815000

1995	MINISTERO DELLA DIFESA	S P E S A	SVILUPPO PER CAPITOLI DELLE VARIAZIONI APPORTATE ALLE PREVISIONI
------	------------------------	-----------	---

N U M M E R O	C A P I T O L O	PREVISIONI INIZIALI	PRELEVAMENTO DAL FONDO DI RISERVA PER LE SPESE OBBLIGATORIE E D'ORDINE	LEGGI DI VARIAZIONI	DECRETI DI VARIAZIONI	PREVISIONI DEFINITIVE
	D E N O M I N A Z I O N E					
	E INFETTIVI - ASSICURAZIONE CONTRO I RISCHI DERIVANTI DAGLI INFORTUNI NEGLI STABILIMENTI DI LAVORO - ACQUISTO DI PUBBLICAZIONI A CARATTERE TECNICO-SCIENTIFICO					
	DM 16.05.95 N.120908 IN APPL. DL 23.02.95 N. 41	RS CP CS			-338529000 -338529000	
	DM 18.04.95 N.128211 IN APPL. L 05.08.78 N. 468	RS CP CS			129000000 129000000	
	DM 22.05.95 N.146794 IN APPL. L 05.08.78 N. 468	RS CP CS			150000000 150000000	
	DM 04.08.95 N.171584 IN APPL. L 05.08.78 N. 468	RS CP CS			56674000 56674000	
	DM 16.08.95 N.178254 IN APPL. L 05.08.78 N. 468	RS CP CS			66000000 66000000	
	DM 15.09.95 N.184143 IN APPL. L 05.08.78 N. 468	RS CP CS			15000000 15000000	
	DM 22.09.95 N.184144 IN APPL. LB 23.12.94 N. 726	RS CP CS			669860000 669860000	
	DM 22.09.95 N.188784 IN APPL. L 05.08.78 N. 468	RS CP CS			45000000 45000000	
	DM 18.10.95 N.190296 IN APPL. L 05.08.78 N. 468	RS CP CS	162090000 162090000			
	DM 10.11.95 N.203026 IN APPL. L 05.08.78 N. 468	RS CP CS			59379000 59379000	

RS-11-VC-SUF

1 9 9 5		MINISTERO DELLA DIFESA		S P E S A		SVILUPPO PER CAPITOLI DELLE VARIAZIONI APPORTATE ALLE PREVISIONI					
C A P I T O L O		PREVISIONI INIZIALI		PRELEVAMENTO DAL FONDO DI RISERVA PER LE SPESE OBBLIGATORIE E D'ORDINE		LEGGI DI VARIAZIONI DI VARIAZIONI		DECRETI DI VARIAZIONI		PREVISIONI DEFINITIVE	
D E N O M I N A Z I O N E											
RS		DM 07.11.95 N.203438									
CP		IN APPL. LB 23.12.94 N. 726								100000000	
CS											
RS		DM 29.11.95 N.210598									
CP		IN APPL. LB 23.12.94 N. 726								-209400000	
CS										-209400000	
RS		DM 28.12.95 N.221310									
CP		IN APPL. L 05.08.78 N. 468								580800000	
CS											
RS		DM 29.12.95 N.223698									
CP		IN APPL. L 05.08.78 N. 468								514360000	
CS											
RS		DM 31.12.95 N.223760									
CP		IN APPL. L 05.08.78 N. 468								306060000	
CS											
RS		3004 SPESE DELLO STABILIMENTO				899676800					
CP		CHIMICO - FARMACEUTICO				2467000000				311170000	
CS		MILITARE				29000000000				367498000	
RS		DM 10.03.95 N.118780									
CP		IN APPL. L 05.08.78 N. 468								103850000	
CS										103850000	
RS		DM 16.05.95 N.120908									
CP		IN APPL. DL 23.02.95 N. 41								-498400000	
CS										-498400000	
RS		DM 17.07.95 N.161016									
CP		IN APPL. L 05.08.78 N. 468								281790000	
CS										281790000	
RS		DM 04.08.95 N.171584									
CP		IN APPL. L 05.08.78 N. 468								113150000	
CS										113150000	
RS		DM 16.08.95 N.178164									
CP		IN APPL. L 05.08.78 N. 468								907700000	
CS										907700000	
RS		DM 10.11.95 N.203024									
CP		IN APPL. L 05.08.78 N. 468								518790000	
CS											

1995		MINISTERO DELLA DIFESA		S P E S A		SVILUPPO PER CAPITOLI DELLE VARIAZIONI APPORTATE ALLE PREVISIONI			
N U M E R O	D E N O M I N A Z I O N E	C A P I T O L O	P R E V I S I O N I I N I Z I A L I	P R E L E V A M E N T O D A L F O N D O D I R I S E R V A P E R L E S P E O B B L I G A T O R I E E D' O R D I N E	L E G G I D I V A R I A Z I O N I	D E C R E T I D I V A R I A Z I O N I	P R E V I S I O N I D E F I N I T I V E		
		CS							
	DM 10.11.95 N.203026 IN APPL. L 05.08.78 N. 468	RS CP CS						51879000	
	DM 11.12.95 N.212190 IN APPL. L 05.08.78 N. 468	RS CP CS						91649000 91649000	
	DM 28.12.95 N.221309 IN APPL. L 05.08.78 N. 468	RS CP CS						30826000 30826000	
	DM 29.12.95 N.223698 IN APPL. L 05.08.78 N. 468	RS CP CS						38930000	
	DM 29.12.95 N.223708 IN APPL. L 05.08.78 N. 468	RS CP CS						83569000	
	DM 29.12.95 N.223734 IN APPL. LB 23.12.94 N. 726	RS CP CS						48895000	
	DM 31.12.95 N.23760 IN APPL. L 05.08.78 N. 468	RS CP CS						-550000000	
	3101 BENESSERE DEL PERSONALE: ACQUISIZIONE DI ATTREZZATURE, MATERIALI E SERVIZI PER ESIGENZE DI CARATTERE RICREATIVO, ATTREZZATURE E ARREDAMENTI DI CIRCOLI, ASILI NIDO, SALE CONVEGNO, DI LETTURA, DI SCRITTURA E CINEMATOGRAFICHE; MANUTENZIONE E RIPARAZIONE DEI MATERIALI E DELLE ATTREZZATURE	RS CP CS	571800000 24447800000 26500000000					42225000	571800000 24447800000 25193398000
	DM 03.02.95 N.104696 IN APPL. L 05.08.78 N. 468	RS CP CS						-1480400000	
								6000000 6000000	

1 9 9 5		MINISTERO DELLA DIFESA		S P E S A		SVILUPPO PER CAPITOLI DELLE VARIAZIONI APPORTATE ALLE PREVISIONI		
N U M E R O	D E N O M I N A Z I O N E	C A P I T O L O		PREVISIONI INIZIALI	PRELEVAMENTO DAL FONDO DI RISERVA PER LE SPESE OBBLIGATORIE E D'ORDINE	LEGGI DI VARIAZIONI	DECRETI DI VARIAZIONI	PREVISIONI DEFINITIVE
		RS	CP					
		DM 16.05.95 N.120908	41					
		IN APPL. DL 23.02.95 N.	RS				-488956000	
			CP				-488956000	
			CS					
		DM 18.04.95 N.128211						
		IN APPL. L 05.08.78 N. 468	RS				239270000	
			CP				239270000	
			CS					
		DM 22.05.95 N.146794						
		IN APPL. L 05.08.78 N. 468	RS				300000000	
			CP				300000000	
			CS					
		DM 16.08.95 N.178254						
		IN APPL. L 05.08.78 N. 468	RS				5049000	
			CP				5049000	
			CS					
		DM 15.09.95 N.184143						
		IN APPL. L 05.08.78 N. 468	RS				400000000	
			CP				400000000	
			CS					
		DM 22.09.95 N.184144						
		IN APPL. LB 23.12.94 N. 726	RS				246300000	
			CP				246300000	
			CS					
		DM 12.10.95 N.187709						
		IN APPL. L 05.08.78 N. 468	RS				150000000	
			CP				150000000	
			CS					
		DM 12.10.95 N.189146						
		IN APPL. L 05.08.78 N. 468	RS				157000	
			CP				157000	
			CS					
		DM 10.11.95 N.203024						
		IN APPL. L 05.08.78 N. 468	RS				1000000000	
			CP				1000000000	
			CS					
		DM 10.11.95 N.203025						
		IN APPL. L 05.08.78 N. 468	RS				360000	
			CP				360000	
			CS					
		DM 17.11.95 N.206796						
		IN APPL. L 05.08.78 N. 468	RS				126000	
			CP				126000	
			CS					
		DM 29.11.95 N.210598						
		IN APPL. LB 23.12.94 N. 726	RS				198000000	
			CP				198000000	
			CS					



1995	MINISTERO DELLA DIFESA	S P E S A	SVILUPPO PER CAPITOLI DELLE VARIAZIONI APPORTATE ALLE PREVISIONI
------	------------------------	-----------	---

NUMERO	C A P I T O L O	D E N O M I N A Z I O N E	PREVISIONI INIZIALI	PRELEVAMENTO DAL FONDO DI RISERVA PER LE SPESE OBBLIGATORIE E D'ORDINE	LEGGI DI VARIAZIONI	DECRETI DI VARIAZIONI	PREVISIONI DEFINITIVE
3201	DM 29.11.95 N.212189 IN APPL. L 05.08.78 N. 468					292000	
						292000	
	DM 31.12.95 N.223760 IN APPL. L 05.08.78 N. 468					388000	
	L 21.09.95 N. 399				-148000000		
		CONTRIBUTI E SOVVENZIONI IN FAVORE DEGLI ENTI CHE SVOLGONO ATTIVITA' ASSISTENZIALI D'INTERESSE PER LE FORZE ARMATE	284012000		284000000	-50000000	284012000
	DM 08.05.95 N.120909 IN APPL. DL 23.02.95 N. 41		1000000000			-50000000	950000000
			1000000000			-50000000	1234000000
	L 21.09.95 N. 399				284000000		
3202	PROVVIDENZE A FAVORE DEL PERSONALE MILITARE IN SERVIZIO, DI QUELLO CESSATO DAL SERVIZIO E DELLE LORO FAMIGLIE		504188000			-243000000	504188000
	DM 08.05.95 N.120909 IN APPL. DL 23.02.95 N. 41		4860000000	780000	-100000000	-243000000	4517780000
			4860000000	780000	404000000	-1393260000	3871520000
	DM 18.10.95 N.190296 IN APPL. L 05.08.78 N. 468			780000			
	DM 07.11.95 N.203438 IN APPL. LB 23.12.94 N. 726						
	L 21.09.95 N. 399					-1150260000	

RS-11-VC-SUF 2 (SITI) Pagina: 550/09 1.99 (1/71)

RS - RESIDUI, CP - COMPETENZA, CS - CASSA T. TOTALE

1 9 9 5    M I N I S T E R O    D E L L A    D I F E S A    S P E S A    S V I L U P P O    P E R    C A P I T O L I    D E L L E    V A R I A Z I O N I    A P P O R T A T E    A L L E    P R E V I S I O N I

N U M E R O	C A P I T O L O	P R E V I S I O N I I N I Z I A L I	P R E L E V A M E N T O D A L F O N D O D I R I S E R V A P E R L E S P E S E O B B L I G A T O R I E E D ' O R D I N E	L E G G I D I V A R I A Z I O N I	D E C R E T I D I V A R I A Z I O N I	P R E V I S I O N I D E F I N I T I V E
	D E N O M I N A Z I O N E					
3203	RETTI PER IL RICOVERO IN ISTITUTI DEI FIGLI DEI MILITARI	20000000 20000000				19000000 19000000
	DM 08.05.95 N.120909 IN APPL. DL 23.02.95 N. 41				-1000000 -1000000	
3204	ASSISTENZA MORALE E BENESSERE DEL PERSONALE IN SERVIZIO	150260000 22089000000 22089000000		209845000 -790155000	-818450000 331810000	150260000 21480295000 21630455000
	DM 03.02.95 N.104696 IN APPL. L 05.08.78 N. 468				6000000 6000000	
	DM 08.05.95 N.120909 IN APPL. DL 23.02.95 N. 41				-1104450000 -1104450000	
	DM 18.04.95 N.128211 IN APPL. L 05.08.78 N. 468				70000000 70000000	
	DM 08.05.95 N.139318 IN APPL. RD 02.02.28 N. 263				50000000 50000000	
	DM 22.05.95 N.146794 IN APPL. L 05.08.78 N. 468				75000000 75000000	
	DM 15.09.95 N.184143 IN APPL. L 05.08.78 N. 468				75000000 75000000	
	DM 12.10.95 N.187709 IN APPL. L 05.08.78 N. 468				10000000 10000000	
	DM 07.11.95 N.203438 IN APPL. LB 23.12.94 N. 726					

RS -11-VC-SUF 0



1995	MINISTERO DELLA DIFESA	S P E S A	SVILUPPO PER CAPITOLI DELLE VARIAZIONI APPORTATE ALLE PREVISIONI
------	------------------------	-----------	---

N U M E R O	C A P I T O L O	PREVISIONI INIZIALI	PRELEVAMENTO DAL FONDO DI RISERVA PER LE SPESE OBBLIGATORIE E D'ORDINE	LEGGI DI VARIAZIONI	DECRETI DI VARIAZIONI	PREVISIONI DEFINITIVE
3208	CONTRIBUTI E SOVVENZIONI IN FAVORE DI CIRCOLI E MENSE AZIENDALI PRESSO CORPI, ENTI E STABILIMENTI MILITARI (SPESE OBBLIGATORIE)	RS 431046000 CP 952500000 CS 952500000		431000000	-47625000 -47625000	431046000 904875000 1335675000
	DM 08.05.95 N.120909 IN APPL. DL 23.02.95 N. 41	RS			-47625000	
	L 21.09.95 N. 399	CP CS		431000000	-47625000	
4001	SPESE E CONCORSO IN SPESE INERENTI A LAVORI DI INFRASTRUTTURE CONNESSI CON L'APPLICAZIONE DEGLI ACCORDI IN DATA 4 APRILE 1949.	RS 243500091743 CP 160000000000 CS 250000000000	2279280000 2279280000	31179442000 31179442000	-10420855000 -137411621000	243500091743 8938867000 146047101000
	DM 17.03.95 N.105717 IN APPL. L 23.12.94 N. 724	RS CP CS			-12000000000 -12000000000	
	DM 28.01.95 N.106813 IN APPL. L 05.08.78 N. 468	RS CP CS	771619000 771619000			
	DM 17.03.95 N.122852 IN APPL. L 05.08.78 N. 468	RS CP CS	1070290000 1070290000			
	DM 18.04.95 N.129482 IN APPL. LB 23.12.94 N. 726	RS CP CS			-8233100000	
	DM 26.07.95 N.173118 IN APPL. L 05.08.78 N. 468	RS CP CS	8280000 8280000			
	DM 22.09.95 N.184144 IN APPL. LB 23.12.94 N. 726	RS CP CS			+53028200000 +53028200000	
	DM 12.10.95 N.189146 IN APPL. L 05.08.78 N. 468	RS CP			1183185000	

1 9 9 5		MINISTERO DELLA DIFESA		S P E S A		SVILUPPO PER CAPITOLI DELLE VARIAZIONI APPORTATE ALLE PREVISIONI			
N U M E R O	C A P I T O L O	D E N O M I N A Z I O N E	P R E V I S I O N I I N I Z I A L I	P R E L E V A M E N T O D A L F O N D O D I R I S E R V A P E R L E S P E O B B L I G A T O R I E E D' O R D I N E	L E G G I D I V A R I A Z I O N I	D E C R E T I D I V A R I A Z I O N I	P R E V I S I O N I D E F I N I T I V E		
	CS							1183185000	
	RS	DM 18.10.95 N.190296		429091000					
	CP	IN APPL. L 05.08.78 N. 468		429091000					
	CS								
	RS	DM 06.10.95 N.191016						16600000000	
	CP	IN APPL. LB 23.12.94 N. 726						16600000000	
	CS								
	RS	DM 07.11.95 N.203438						-4536166000	
	CP	IN APPL. LB 23.12.94 N. 726							
	CS								
	RS	DM 29.11.95 N.210598						-56875340000	
	CP	IN APPL. LB 23.12.94 N. 726						-64861340000	
	CS								
	RS	DM 11.12.95 N.214470						-12556000000	
	CP	IN APPL. LB 23.12.94 N. 726							
	CS								
	RS	L 21.09.95 N. 399							
	CP							31179442000	
	CS							31179442000	
4004	RS	SPESA PER IL RINNOVAMENTO, L'AMMODERNAMENTO ED IL COMPLETAMENTO DEI MEZZI E DEI MATERIALI RELATIVI AI SERVIZI DI SANITA' E DI COMMISSARIATO COMPRESSE LE UNITA' SANITARIE DA CAMPO E RELATIVE DOTAZIONI, LE UNITA' CAMPALI DEL SERVIZIO DI COMMISSARIATO E RELATIVE DOTAZIONI; LA COSTITUZIONE ED IL COMPLETAMENTO DI SCORTE E DI MATERIALE SANITARIO, DI VIVERI, DI VESTIARIO, DI CASERMAGGIO E DI COMBUSTIBILI - SPESE PER STUDI, ESPERIENZE, RICERCHE E SVILUPPO RELATIVE AI SUDDETTI MEZZI E MATERIALI - CODIFICAZIONE DEI MATERIALI							20081587800
	CP								88800000000
	CS								100000000000
	RS								12665206000
	CP								-154090000
	CS								20081587800
									21545206000
									9845910000

1 9 9 5		MINISTERO DELLA DIFESA		S P E S A		SVILUPPO PER CAPITOLI DELLE VARIAZIONI APPORTATE ALLE PREVISIONI					
C A P I T O L O		PREVISIONI INIZIALI		PRELEVAMENTO DAL FONDO DI RISERVA PER LE SPESE OBBLIGATORIE E D'ORDINE		LEGGI DI VARIAZIONI		DECRETI DI VARIAZIONI		PREVISIONI DEFINITIVE	
D E N O M I N A Z I O N E											
	DM 17.07.95 N.161016	RS									
	IN APPL. L 05.08.78 N. 468	CP							2537000		
		CS							2537000		
	DM 04.08.95 N.171584	RS									
	IN APPL. L 05.08.78 N. 468	CP							46135000		
		CS							46135000		
	DM 16.08.95 N.178164	RS									
	IN APPL. L 05.08.78 N. 468	CP							4801000		
		CS							4801000		
	DM 22.09.95 N.184144	RS									
	IN APPL. LB 23.12.94 N. 726	CP							9258000000		
		CS							9258000000		
	DM 10.11.95 N.203024	RS									
	IN APPL. L 05.08.78 N. 468	CP							5726000		
		CS							5726000		
	DM 10.11.95 N.203026	RS									
	IN APPL. L 05.08.78 N. 468	CP							52610000		
		CS							52610000		
	DM 07.11.95 N.203438	RS									
	IN APPL. LB 23.12.94 N. 726	CP							-2500000000		
		CS									
	DM 29.11.95 N.210598	RS									
	IN APPL. LB 23.12.94 N. 726	CP							-3026200000		
		CS							-7026200000		
	DM 11.12.95 N.212190	RS									
	IN APPL. L 05.08.78 N. 468	CP							2301000		
		CS							2301000		
	DM 28.12.95 N.221309	RS									
	IN APPL. L 05.08.78 N. 468	CP							2323000		
		CS									
	DM 29.12.95 N.223362	RS									
	IN APPL. LB 23.12.94 N. 726	CP							6282000000		
		CS									
	DM 29.12.95 N.223698	RS									
	IN APPL. L 05.08.78 N. 468	CP							16435000		
		CS									

1 9 9 5	MINISTERO DELLA DIFESA	S P E S A	SVILUPPO PER CAPITOLI DELLE VARIAZIONI APPORTATE ALLE PREVISIONI
---------	------------------------	-----------	---

N U M E R O	C A P I T O L O	PREVISIONI INIZIALI	PRELEVAMENTO DAL FONDO DI RISERVA PER LE SPESE OBBLIGATORIE E D'ORDINE	LEGGI DI VARIAZIONI	DECRETI DI VARIAZIONI	PREVISIONI DEFINITIVE
	DM 29.12.95 N.233708 IN APPL. L 05.08.78 N. 468	RS CP CS				
	DM 31.12.95 N.233760 IN APPL. L 05.08.78 N. 468	RS CP CS			629000 17790000	
4005	SPESE PER LA COSTRUZIONE, IL RINNOVAMENTO, L'AMMODERNAMENTO ED IL COMPLETAMENTO DELLE INFRASTRUTTURE MILITARI ANCHE MEDIANTE IL RICORSO ALL'AFFIDAMENTO IN CONCESSIONE: OPERE EDILI, STRADALI, FERROVIARIE, MARRITIME, PORTUALI, AEROPORTUALI, DI DIFESA, POLIGONI DI TIRO, DEPOSITI VARI ED IMPIANTI RELATIVI DI TELECOMUNICAZIONE - ATTREZZATURE ED IMPIANTI FISSI PER PRODUZIONE E DISTRIBUZIONE ENERGIA ELETTRICA, CONNESSE SPESE PER GLI ESPROPRI ED IL FUNZIONAMENTO DEGLI UFFICI TECNICI E CANTIERI DI LAVORO - COMPENSI A TECNICI E PROFESSIONISTI PRIVATI PER RILEVAMENTI, E PROGETTAZIONI E COLLAUDI - ASSICURAZIONE CONTRO I RISCHI DERIVANTI DAGLI INFORTUNI NEGLI STABILIMENTI DI LAVORO - CODIFICAZIONE DEI MATERIALI	RS CP CS	14031631000 14031631000	-3000000000 -46704000000	-104601220000 -231495914000	478494871590 226787411000 285831717000
	DM 28.01.95 N.106813 IN APPL. L 05.08.78 N. 468	RS CP CS	7167483000 7167483000			
	DM 17.03.95 N.122852 IN APPL. L 05.08.78 N. 468	RS CP CS	3296623000 3296623000			

1 9 9 5		MINISTERO DELLA DIFESA		S P E S A		SVILUPPO PER CAPITOLI DELLE VARIAZIONI APPORTATE ALLE PREVISIONI	
N U M E R O	C A P I T O L O	D E N O M I N A Z I O N E	P R E V I S I O N I I N I Z I A L I	P R E L E V A M E N T O D A L F O N D O D I R I S E R V A P E R L E S P E O B B L I G A T O R I E E D O R D I N E	L E G G I D I V A R I A Z I O N I	D E C R E T I D I V A R I A Z I O N I	P R E V I S I O N I D E F I N I T I V E
	DM 17.05.95 N.142863		RS				
	IN APPL. L 05.08.78 N. 468		CP	2857704000			
			CS	2857704000			
	DM 10.07.95 N.157532		RS				
	IN APPL. L 05.08.78 N. 468		CP	80788000			
			CS	80788000			
	DM 10.07.95 N.160302		RS				
	IN APPL. L 05.08.78 N. 468		CP	93778000			
			CS	93778000			
	DM 17.07.95 N.161016		RS				
	IN APPL. L 05.08.78 N. 468		CP			3551000	
			CS			3551000	
	DM 26.07.95 N.173118		RS				
	IN APPL. L 05.08.78 N. 468		CP	315102000			
			CS	315102000			
	DM 16.08.95 N.178164		RS				
	IN APPL. L 05.08.78 N. 468		CP			6685000	
			CS			6685000	
	DM 22.09.95 N.184144		RS				
	IN APPL. LB 23.12.94 N. 726		CP			72713000000	
			CS			72713000000	
	DM 12.10.95 N.187709		RS				
	IN APPL. L 05.08.78 N. 468		CP			70000000	
			CS			70000000	
	DM 12.10.95 N.189146		RS				
	IN APPL. L 05.08.78 N. 468		CP			2806865000	
			CS			2806865000	
	DM 18.10.95 N.190296		RS				
	IN APPL. L 05.08.78 N. 468		CP	220153000			
			CS	220153000			
	DM 10.11.95 N.203024		RS				
	IN APPL. L 05.08.78 N. 468		CP			7262000	
			CS			7262000	
	DM 10.11.95 N.203025		RS				
	IN APPL. L 05.08.78 N. 468		CP			4365603000	
			CS			4365603000	



1 9 9 5	MINISTERO DELLA DIFESA	S P E S A	SVILUPPO PER CAPITOLI DELLE VARIAZIONI APPORTATE ALLE PREVISIONI
---------	------------------------	-----------	---

N U M E R O	C A P I T O L O	D E N O M I N A Z I O N E	P R E V I S I O N I I N I Z I A L I	P R E L E V A M E N T O D A L F O N D O D I R I S E R V A P E R L E S P E E O B B L I G A T O R I E E D O R D I N E	L E G G I D I V A R I A Z I O N I	D E C R E T I D I V A R I A Z I O N I	P R E V I S I O N I D E F I N I T I V E
	DM 10.11.95 N.203026 IN APPL. L 05.08.78 N. 468		RS CP CS			980000 980000	
	DM 07.11.95 N.203438 IN APPL. LB 23.12.94 N. 726		RS CP CS			-93942100000	
	DM 29.11.95 N.210598 IN APPL. LB 23.12.94 N. 726		RS CP CS			-59221250000 -63221250000	
	DM 29.11.95 N.212189 IN APPL. L 05.08.78 N. 468		RS CP CS			20000000000 20000000000	
	DM 11.12.95 N.212190 IN APPL. L 05.08.78 N. 468		RS CP CS			3222000 3222000	
	DM 11.12.95 N.214470 IN APPL. LB 23.12.94 N. 726		RS CP CS			-170000000000	
	DM 13.12.95 N.216189 IN APPL. LF 28.02.86 N. 41		RS CP CS			60000000000	
	DM 28.12.95 N.221309 IN APPL. L 05.08.78 N. 468		RS CP CS			3185000	
	DM 29.12.95 N.222402 IN APPL. RD 02.02.28 N. 263		RS CP CS			6116268000 6116268000	
	DM 29.12.95 N.223362 IN APPL. LB 23.12.94 N. 726		RS CP CS			657000000	
	DM 29.12.95 N.223698 IN APPL. L 05.08.78 N. 468		RS CP CS			70000	
	DM 29.12.95 N.223708 IN APPL. L 05.08.78 N. 468		RS CP CS			875000	

1995	MINISTERO DELLA DIFESA	S P E S A	SVILUPPO PER CAPITOLI DELLE VARIAZIONI APPORTATE ALLE PREVISIONI
------	------------------------	-----------	---

NUMERO	CAPITULO	PREVISIONI INIZIALI	PRELEVAMENTO DAL FONDO DI RISERVA PER LE SPESE OBBLIGATORIE E D'ORDINE	LEGGI DI VARIAZIONI	DECRETI DI VARIAZIONI	PREVISIONI DEFINITIVE
4011	DENOMINAZIONE	RS				
		CP				
	DM 31.12.95 N.223760 IN APPL. L 05.08.78 N. 468	CS			5291464000	
	L 21.09.95 N. 399	RS		-3000000000		
		CP		-46704000000		
		CS				
	RS	1492089948156				1492089948156
	CP	7200670000000	3394066000	240801850000	192062269000	1155825185000
	CS	1185000000000	3394066000	34801850000	49037093000	1272233009000
	DESCRIZIONE					
	SPESA PER L'AMMODERNAMENTO, RINNOVAMENTO, COSTITUZIONE E COMPLETAMENTO DEI MEZZI E MATERIALI E CONNESSE SCORTE, DOTAZIONI, INSTALLAZIONI E RETI, RELATIVI AI SETTORI SOTTOINDICATI INTERESSANTI LA COMPONENTE TERRESTRE DELLE FORZE ARMATE ANCORCHE' DERIVANTI DA LEGGI SPECIALI COMPRESSE LE CONNESSE SPESE PER STUDI, ESPERIENZE, RICERCHE E SVILUPPO; ARMI, MUNIZIONI ED ARMAMENTI, MATERIALI DELLE TRASMISSIONI E DIFESA N.B.C.;					
	MOTORIZZAZIONE E CARBOLUBRIFICANTI; GENIO; TELECOMUNICAZIONI; AEROMOBILI E NAVIGLIO; ELETTRONICO E MECCANOGRAFICO - SPESE DI TRASPORTO ED IMMAGAZZINAMENTO DEI MATERIALI - SPESE PER LA CODIFICAZIONE DEI MATERIALI E PER L'ACQUISTO E L'AGGIORNAMENTO DI PUBBLICAZIONI SCIENTIFICHE, TECNICHE E LOGISTICHE					
	DM 30.01.95 N.104697 IN APPL. L 05.08.78 N. 468	RS				
		CP				
		CS			13740000000	13740000000
	DM 28.01.95 N.106813 IN APPL. L 05.08.78 N. 468	RS				
		CP	1933820000			
		CS	1933820000			
	DM 17.03.95 N.122852	RS				

1995	MINISTERO DELLA DIFESA	S P E S A	SVILUPPO PER CAPITOLI DELLE VARIAZIONI APPORTATE ALLE PREVISIONI
------	------------------------	-----------	---

NUMERO	CAPITULO	PREVISIONI INIZIALI	PRELEVAMENTO DAL FONDO DI RISERVA PER LE SPESE OBBLIGATORIE E D'ORDINE	LEGGI DI VARIAZIONI	DECRETI DI VARIAZIONI	PREVISIONI DEFINITIVE
	DENOMINAZIONE					
	IN APPL. L. 05.08.78 N. 468 CP CS		1419390000 1419390000			
	DM 03.04.95 N.128209 RS				3272732000	
	IN APPL. L. 05.08.78 N. 468 CP CS				3272732000	
	DM 18.04.95 N.128211 RS				12232000	
	IN APPL. L. 05.08.78 N. 468 CP CS				12232000	
	DM 10.07.95 N.157532 RS		3355000			
	IN APPL. L. 05.08.78 N. 468 CP CS		3355000			
	DM 26.07.95 N.173118 RS		9704000			
	IN APPL. L. 05.08.78 N. 468 CP CS		9704000			
	DM 22.09.95 N.184144 RS				40865000000	
	IN APPL. LB 23.12.94 N. 726 CP CS				40865000000	
	DM 18.10.95 N.190296 RS		27797000			
	IN APPL. L. 05.08.78 N. 468 CP CS		27797000			
	DM 10.11.95 N.203024 RS				239762000	
	IN APPL. L. 05.08.78 N. 468 CP CS				239762000	
	DM 10.11.95 N.203026 RS				188071000	
	IN APPL. L. 05.08.78 N. 468 CP CS				188071000	
	DM 07.11.95 N.203438 RS				78139200000	
	IN APPL. LB 23.12.94 N. 726 CP CS				78139200000	
	DM 23.11.95 N.206890 RS				12850000	
	IN APPL. L. 05.08.78 N. 468 CP CS				12850000	
	DM 29.11.95 N.208335 RS				1952027000	
	IN APPL. L. 05.08.78 N. 468 CP CS				1952027000	

RS-11-VC-SUF O (SIST. BANCHE) 450.000 L. 89 (1/71)

1995	MINISTERO DELLA DIFESA	S P E S A	SVILUPPO PER CAPITOLI DELLE VARIAZIONI APPORTATE ALLE PREVISIONI
------	------------------------	-----------	---

NUMERO	CAPITULO	PREVISIONI INIZIALI	PRELEVAMENTO DAL FONDO DI RISERVA PER LE SPESE OBBLIGATORIE E D'ORDINE	LEGGI DI VARIAZIONI	DECRETI DI VARIAZIONI	PREVISIONI DEFINITIVE
	DM 29.11.95 N.210598 IN APPL. LB 23.12.94 N. 726	RS CP CS			34812290000 34812290000	
	DM 29.11.95 N.212189 IN APPL. L 05.08.78 N. 468	RS CP CS			15572000000 15572000000	
	DM 11.12.95 N.212190 IN APPL. L 05.08.78 N. 468	RS CP CS			10691290000 10691290000	
	DM 29.12.95 N.223362 IN APPL. LB 23.12.94 N. 726	RS CP CS			61742600000	
	DM 29.12.95 N.223697 IN APPL. L 05.08.78 N. 468	RS CP CS			832643000	
	DM 29.12.95 N.223698 IN APPL. L 05.08.78 N. 468	RS CP CS			2036734000	
	DM 31.12.95 N.223760 IN APPL. L 05.08.78 N. 468	RS CP CS			273999000	
	L 21.09.95 N. 399	RS CP CS		240301850000 34801850000		
4031	SPESE PER LA COSTRUZIONE, L'ACQUISIZIONE, L'AMMODERNAMENTO, IL RINNOVAMENTO, LA TRASFORMAZIONE, LA MANUTENZIONE STRAORDINARIA DEI MEZZI E DEI MATERIALI E CONNESSE SCORTE, DOTAZIONI E PARTI DI RICAMBIO, RELATIVE AI SETTORI SOTTOINDICATI INTERESSANTI LA COMPONENTE NAVALE DELLE FORZE ARMATE, ANCORCHE' DERIVANTI DA LEGGI SPECIALI, COMPRESSE SPESE PER	RS CP CS	786143684685 746504000000 740000000000	29793260000 29793260000	46061632000 121272109000	786143684685 972283195000 1030989772000

1 9 9 5	MINISTERO DELLA DIFESA	S P E S A	SVILUPPO PER CAPITOLI DELLE VARIAZIONI APPORTATE ALLE PREVISIONI
---------	------------------------	-----------	---

C A P I T O L O	PREVISIONI INIZIALI	PRELEVAMENTO DAL FONDO DI RISERVA PER LE SPESE OBBLIGATORIE IMPREVISTE E D'ORDINE	LEGGI DI VARIAZIONI	DECRETI DI VARIAZIONI	PREVISIONI DEFINITIVE			
D E N O M I N A Z I O N E								
N U M E R O								
STUDI, ESPERIENZE, RICERCHE E SVILUPPO: COSTRUZIONI NAVALI (UNITA' NAVALI, GALLEGGIANTI, BACINI GALLEGGIANTI, IMBARCAZIONI E RADIOBERSAGLI. RELATIVI SISTEMI, IMPIANTI, APPARECCHIATURE, EQUIPAGGIAMENTI, ATTREZZATURE, ARMI, ARMAMENTI E MUNIZIONI. MEZZI E AUTOMEZZI SPECIALI E ATTREZZATURE PER MOVIMENTAZIONE MATERIALI, ARMI E AEROMOBILI); COSTRUZIONI AERONAUTICHE (AEROMOBILI, RADIOBERSAGLI. RELATIVI SISTEMI, IMPIANTI, APPARECCHIATURE, EQUIPAGGIAMENTI, ATTREZZATURE, ARMI, ARMAMENTI E MUNIZIONI); INSTALLAZIONI DI TERRA (SISTEMI, IMPIANTI, APPARECCHIATURE, EQUIPAGGIAMENTI, ATTREZZATURE PER TUTTI GLI STABILIMENTI, LE BASI, LE OFFICINE, LE DIFESE MARITTIME ED AREE, GLI ORGANISMI E PER I REPARTI SPECIALI. MEZZI E AUTOMEZZI SPECIALI E ATTREZZATURE PER MOVIMENTAZIONE MATERIALI, ARMI E AEROMOBILI); ARMI, ARMAMENTI E MUNIZIONI DI TERRA. DIFESA N.B.C.; CARBOLUBRIFICANTI. GRASSI; TELECOMUNICAZIONI; SEGNALAMENTI MARITTIMI; SERVIZIO IDROGRAFICO; ELETTRONICO E MECCANOGRAFICO. FOTOCINEMATOGRAFIA, APPARECCHIATURE AUDIOVISIVE E FOTOPRODUTTRICI; SISTEMAZIONI DI ARMAMENTO SULLE NAVI MERCANTILI - SPESE DI TRASPORTO E IMMAGAZZINAMENTO DEI								

RS-11-VC-SUF 0 151EF P00-272 550 000 1/80 (11/7)

1 9 9 5		MINISTERO DELLA DIFESA		S P E S A		SVILUPPO PER CAPITOLI DELLE VARIAZIONI APPORTATE ALLE PREVISIONI	
N U M E R O	D E N O M I N A Z I O N E	C A P I T O L O	PREVISIONI INIZIALI	PRELEVAMENTO DAL FONDO DI RISERVA PER LE SPESE OBBLIGATORIE E D'ORDINE	LEGGI DI VARIAZIONI	DECRETI DI VARIAZIONI	PREVISIONI DEFINITIVE
	MATERIALI E RELATIVA CODIFICAZIONE - SPESE PER PUBBLICAZIONI TECNICHE E MATERIALE DIDATTICO						
	DM 28.01.95 N.106813	RS					
	IN APPL. L 05.08.78 N. 468	CP		7553740000			
		CS		7553740000			
	DM 17.03.95 N.122852	RS					
	IN APPL. L 05.08.78 N. 468	CP		16108083000			
		CS		16108083000			
	DM 18.04.95 N.128211	RS					
	IN APPL. L 05.08.78 N. 468	CP				26910000	
		CS				26910000	
	DM 17.05.95 N.142863	RS					
	IN APPL. L 05.08.78 N. 468	CP		1107830000			
		CS		1107830000			
	DM 10.07.95 N.157532	RS					
	IN APPL. L 05.08.78 N. 468	CP		915469000			
		CS		915469000			
	DM 10.07.95 N.160302	RS					
	IN APPL. L 05.08.78 N. 468	CP		461608000			
		CS		461608000			
	DM 22.09.95 N.184144	RS					
	IN APPL. LB 23.12.94 N. 726	CP				8780000000	
		CS				8780000000	
	DM 18.10.95 N.190296	RS					
	IN APPL. L 05.08.78 N. 468	CP		3646530000			
		CS		3646530000			
	DM 10.11.95 N.203024	RS					
	IN APPL. L 05.08.78 N. 468	CP				12913000	
		CS				12913000	
	DM 07.11.95 N.203438	RS					
	IN APPL. LB 23.12.94 N. 726	CP				88998400000	
		CS				88998400000	
	DM 23.11.95 N.206890	RS					
	IN APPL. L 05.08.78 N. 468	CP				9246000	
		CS				9246000	

1995	MINISTERO DELLA DIFESA	S P E S A	SVILUPPO PER CAPITOLI DELLE VARIAZIONI APPORTATE ALLE PREVISIONI
------	------------------------	-----------	---

NUMERO	DENOMINAZIONE	C A P I T O L O	PREVISIONI INIZIALI	PRELEVAMENTO DAL FONDO DI RISERVA PER LE SPESE OBBLIGATORIE E D'ORDINE	LEGGI DI VARIAZIONI	DECRETI DI VARIAZIONI	PREVISIONI DEFINITIVE
	DM 29.11.95 N.210598 IN APPL. LB 23.12.94 N. 726	RS CP CS				9246000	
	DM 29.12.95 N.223362 IN APPL. LB 23.12.94 N. 726	RS CP CS				23444440000 23444440000	
	DM 29.12.95 N.223698 IN APPL. L 05.08.78 N. 468	RS CP CS				13779400000	
	L 21.09.95 N. 399	RS CP CS			149924403000 139924403000	8423000	
4051	SPESE PER L'ANODERNAMENTO, IL RINNOVAMENTO, LA MANUTENZIONE STRAORDINARIA, LA COSTITUZIONE ED IL COMPLETAMENTO DELLE DOTAZIONI, DEI MEZZI E DEI MATERIALI E CONNESSE SCORTE E PARTI DI RICAMBIO, INSTALLAZIONI E RETI, RELATIVE AI SETTORI SOTTOINDICATI INTERESSANTI LA COMPONENTE AERONAUTICA DELLE FORZE ARMATE, ANCORCHE, DERIVANTI DA LEGGI SPECIALI, COMPRESSE LE CONNESSE SPESE PER STUDI, ESPERIENZE, RICERCHE E SVILUPPO: COSTRUZIONI AERONAUTICHE (AEROMOBILI, ARMI, ARMAMENTI E MUNIZIONI DI BORDO, DI LANCIO E DI CADUTA, ATTREZZATURE DI TERRA, APPARECCHIATURE, APPARATI, STRUMENTI, EQUIPAGGIAMENTI, MEZZI ED AUTONEZZI SPECIALI; MISSILI DI BORDO E DI TERRA; CARBOLUBRIFICANTI AVIO); ARMI, ARMAMENTI E MUNIZIONI	RS CP CS	1406980130605 1283050000000 1436494000000	31996919000 31996919000	188894500000 4064500000	104478122000 74646142000	1406980130605 1608419541000 1549201561000

1 9 9 5		MINISTERO DELLA DIFESA		S P E S A		SVILUPPO PER CAPITOLI DELLE VARIAZIONI APPORTATE ALLE PREVISIONI		
N U M E R O	C A P I T O L O	D E N O M I N A Z I O N E	PREVISIONI INIZIALI	PRELEVAMENTO DAL FONDO DI RISERVA PER LE SPESE OBBLIGATORIE E D'ORDINE	LEGGI DI VARIAZIONI	DECRETI DI VARIAZIONI	PREVISIONI DEFINITIVE	
								IMPREVISTE
		DI TERRA; DIFESA N.B.C.;						
		MOTORIZZAZIONE E						
		CARBOLUBRIFICANTI; GENIO;						
		MEZZI SPECIALI PER LAVORI						
		AEROPORTUALI;						
		TELECOMUNICAZIONI,						
		METEOROLOGIA, DIFESA AEREA;						
		ELETTRONICO E MECCANOGRAFICO						
		- MATERIALI ED ATTREZZATURE						
		ANTINCENDIO - SPESE PER IL						
		TRASPORTO ED IMMAGAZZINAMENTO						
		DEI MATERIALI E RELATIVA						
		CODIFICAZIONE - SPESE PER						
		PUBBLICAZIONI TECNICHE						
		DM 28.01.95 N.106813	RS					
		IN APPL. L 05.08.78 N. 468	CP	9835476000				
			CS	9835476000				
		DM 17.03.95 N.122852	RS					
		IN APPL. L 05.08.78 N. 468	CP	12270516000				
			CS	12270516000				
		DM 18.04.95 N.128211	RS					
		IN APPL. L 05.08.78 N. 468	CP			15493000		
			CS			15493000		
		DM 17.05.95 N.142863	RS					
		IN APPL. L 05.08.78 N. 468	CP	27212000				
			CS	27212000				
		DM 10.07.95 N.157532	RS					
		IN APPL. L 05.08.78 N. 468	CP	1962684000				
			CS	1962684000				
		DM 10.07.95 N.160302	RS					
		IN APPL. L 05.08.78 N. 468	CP	26379000				
			CS	26379000				
		DM 26.07.95 N.173118	RS					
		IN APPL. L 05.08.78 N. 468	CP	7473305000				
			CS	7473305000				
		DM 22.09.95 N.184144	RS					
		IN APPL. LB 23.12.94 N. 726	CP			627300000		
			CS			627300000		



1 9 9 5		MINISTERO DELLA DIFESA		S P E S A		SVILUPPO PER CAPITOLI DELLE VARIAZIONI APPORTATE ALLE PREVISIONI					
C A P I T O L O		PREVISIONI INIZIALI		PRELEVAMENTO DAL FONDO DI RISERVA PER LE SPESE OBBLIGATORIE E D'ORDINE		LEGGI DI VARIAZIONI DI VARIAZIONI		DECRETI DI VARIAZIONI		PREVISIONI DEFINITIVE	
D E N O M I N A Z I O N E											
RS	DM 18.10.95 N.190296										
CP	IN APPL. L 05.08.78 N. 468			401347000							
CS				401347000							
RS	DM 10.11.95 N.203025								1300000000		
CP	IN APPL. L 05.08.78 N. 468								1500000000		
CS											
RS	DM 07.11.95 N.203438								8962600000		
CP	IN APPL. LB 23.12.94 N. 726										
CS											
RS	DM 23.11.95 N.206890								172143000		
CP	IN APPL. L 05.08.78 N. 468								172143000		
CS											
RS	DM 29.11.95 N.210598								65568606000		
CP	IN APPL. LB 23.12.94 N. 726								65568606000		
CS											
RS	DM 29.12.95 N.223362								28172000000		
CP	IN APPL. LB 23.12.94 N. 726										
CS											
RS	DM 29.12.95 N.223697								2233308000		
CP	IN APPL. L 05.08.78 N. 468										
CS											
RS	DM 29.12.95 N.223698								526272000		
CP	IN APPL. L 05.08.78 N. 468										
CS											
RS	DM 29.12.95 N.223731								4000000000		
CP	IN APPL. L 24.09.92 N. 390										
CS											
RS	DM 31.12.95 N.223760								1863000000		
CP	IN APPL. L 05.08.78 N. 468										
CS											
RS	L 21.09.95 N. 399								188894500000		
CP									4064500000		
CS											
RS	4071 SPESE PER L'ACQUISIZIONE DI										158097005
CP	BENI MOBILI ED IMMOBILI, IVI			256104000					274910000		531014000
CS											

RS-11-VC-SUF 0 1571 FORMAZ 550 000 188 11171

RS - RESIDUI CP - COMPETENZA CS - CASSA T - TOTALE

1995	MINISTERO DELLA DIFESA	S P E S A	SVILUPPO PER CAPITOLI DELLE VARIAZIONI APPORTATE ALLE PREVISIONI
------	------------------------	-----------	---

NUMERO	CAPITULO	PREVISIONI INIZIALI	PRELEVAMENTO DAL FONDO DI RISERVA PER LE SPESE OBBLIGATORIE E D'ORDINE	LEGGI DI VARIAZIONI	DECRETI DI VARIAZIONI	PREVISIONI DEFINITIVE
	DENOMINAZIONE					
	COMPRESSE QUELLE PER LA LOCAZIONE DI IMMOBILI E DI AREE QUANDO NECESSARIE, ATTREZZATURE E SERVIZI CONNESSI ALLA COSTITUZIONE, AL FUNZIONAMENTO ED ALL'EQUIPAGGIAMENTO DI REPARTI OPERATIVI E MOBILI DA ADIBIRE AL CONCORSO ALLA PROTEZIONE CIVILE ED AL SOCCORSO DELLE POPOLAZIONI COLPITE IN ITALIA ED ALL'ESTERO, DA CALAMITA' -- SPESE PER L'ADDESTRAMENTO E PER L'IMPIEGO DI REPARTI E DEL PERSONALE	846333000	256104000	-688236000	485410000	899611000
	DM 28.01.95 N.106813 IN APPL. L 05.08.78 N. 468	RS CP CS	54459000 54459000			
	DM 17.03.95 N.122852 IN APPL. L 05.08.78 N. 468	RS CP CS	84165000 84165000			
	DM 18.04.95 N.128211 IN APPL. L 05.08.78 N. 468	RS CP CS			26910000 26910000	
	DM 10.07.95 N.157532 IN APPL. L 05.08.78 N. 468	RS CP CS	111004000 111004000			
	DM 26.07.95 N.173118 IN APPL. L 05.08.78 N. 468	RS CP CS	6476000 6476000			
	DM 07.11.95 N.203438 IN APPL. LB 23.12.94 N. 726	RS CP CS			334500000	
	DM 29.11.95 N.210598 IN APPL. LB 23.12.94 N. 726	RS CP CS			124000000 124000000	
	DM 29.12.95 N.223362 IN APPL. LB 23.12.94 N. 726	RS CP			124000000	

1 9 9 5      MINISTERO DELLA DIFESA      S P E S A      SVILUPPO PER CAPITOLI DELLE VARIAZIONI  
 APPORTATE ALLE PREVISIONI

N U M E R O	C A P I T O L O	D E N O M I N A Z I O N E	PREVISIONI INIZIALI	PRELEVAMENTO DAL FONDO DI RISERVA PER LE SPESE OBBLIGATORIE E D'ORDINE		LEGGI DI VARIAZIONI	DECRETI DI VARIAZIONI	PREVISIONI DEFINITIVE
4072	L 21.09.95 N. 399	SPESA PER L'ACQUISIZIONE DI ELICOTTERI DA ADIBIRE ANCHE ALLE EVENTUALI ESIGENZE DEI SERVIZI DELLA PROTEZIONE CIVILE PER IL SOCCORSO DELLE POPOLAZIONI COLPITE DA CALAMITA', NONCHE' PER ALTRE EMERGENZE DI CARATTERE SOCIO-SANITARIO	2805672525			-688236000		2805672525
	DM 07.11.95 N.203438 IN APPL. LB 23.12.94 N. 726					805672000	763000000	1568972000
4496	L 21.09.95 N. 399	STIPENDI, ASSEGNI, PAGHE ED ALTRE INDENNITA' MENSILI PREVISTE PER LEGGE AL PERSONALE MILITARE. PREMI DI FERMA, RAFFERMA E DI CONGEDAMENTO (SPESE OBBLIGATORIE)	2941000000000			805672000		2997078400000
	DM 03.04.95 N.129481 IN APPL. DL 07.04.95 N. 107		2941000000000			-1300000000000	186078400000	2997078400000
	DM 16.08.95 N.171135 IN APPL. L 29.04.95 N. 130						1840400000	1840400000
	DM 16.08.95 N.178164 IN APPL. L 05.08.78 N. 468						19658000000	19658000000
	DM 31.10.95 N.200762						40000000000	40000000000

RS-11-VC-SUF 0.15117 1989/1172



1995	MINISTERO DELLA DIFESA	S P E S A	SVILUPPO PER CAPITOLI DELLE VARIAZIONI APPORTATE ALLE PREVISIONI
------	------------------------	-----------	---

NUMERO	C A P I T O L O	PREVISIONI INIZIALI	PRELEVAMENTO DAL FONDO DI RISERVA PER LE SPESE OBBLIGATORIE E D'ORDINE	LEGGI DI VARIAZIONI	DECRETI DI VARIAZIONI	PREVISIONI DEFINITIVE
	IN APPL. L. 29.04.95 N. 130	CP CS			8425000000 8425000000	
	DM 16.08.95 N.178164	RS				
	IN APPL. L. 05.08.78 N. 468	CP CS			10200000000 10200000000	
	DM 31.10.95 N.200762	RS				
	IN APPL. DPR 31.07.95 N. 395	CP CS			35000000000 35000000000	
	L. 21.09.95 N. 399	RS CP CS		6140000000		
4499	STIPENDI, RETRIBUZIONI ED ALTRI ASSEGNI FISSI AL PERSONALE CIVILE, AL NETTO DELLE RITENUTE PREVIDENZIALI, ASSISTENZIALI ED ERARIALI (SPESE OBBLIGATORIE)	RS CP CS		14180000 14180000		5987180000 5987180000
	L. 21.09.95 N. 399	RS CP CS		14180000 14180000		
4500	CONTRIBUTI PREVIDENZIALI ED ASSISTENZIALI SUGLI STIPENDI, ASSEGNI, PAGHE ED ALTRE INDENNITA' MENSILI AL PERSONALE CIVILE, IVI COMPRESI QUELLI A CARICO DEL PERSONALE STESSO (SPESE OBBLIGATORIE)	RS CP CS		61500000 61500000		1730500000 1730500000
	L. 21.09.95 N. 399	RS CP CS		61500000 61500000		
4502	RITENUTE ERARIALI SUGLI STIPENDI,ASSEGNI, PAGHE ED ALTRE INDENNITA' MENSILI AL PERSONALE CIVILE, IVI COMPRESI QUELLE RELATIVE AL	RS CP CS		-118316000 -118316000		1071684000 1071684000
		RS CP CS				

1 9 9 5		MINISTERO DELLA DIFESA		S P E S A		SVILUPPO PER CAPITOLI DELLE VARIAZIONI APPORTATE ALLE PREVISIONI		
N U M E R O	D E N O M I N A Z I O N E	C A P I T O L O		PREVISIONI INIZIALI	PRELEVAMENTO DAL FONDO DI RISERVA PER LE SPESE OBBLIGATORIE E D'ORDINE	LEGGI DI VARIAZIONI	DECRETI DI VARIAZIONI	PREVISIONI DEFINITIVE
	CONGUAGLIO FISCALE (SPESE OBBLIGATORIE)							
	L 21.09.95 N. 399	RS						
		CP				-118516000		
		CS				-118516000		
4503	INDENNITA' E RIMBORSO SPESE DI TRASPORTO PER MISSIONI NEL TERRITORIO NAZIONALE DEL PERSONALE MILITARE	RS		13937000000			46905704000	60842704000
	DM 10.03.95 N.118780	CP		13937000000			46903859000	60840859000
	IN APPL. L 05.08.78 N. 468	CS					15011000000	
							15011000000	
	DM 18.04.95 N.120907	RS					-1114960000	
	IN APPL. DL 23.02.95 N. 41	CP					-1114960000	
		CS						
	DM 22.05.95 N.146794	RS					3500000	
	IN APPL. L 05.08.78 N. 468	CP					3500000	
		CS						
	DM 17.07.95 N.161016	RS					2817000	
	IN APPL. L 05.08.78 N. 468	CP					2817000	
		CS						
	DM 16.08.95 N.178164	RS					8623884000	
	IN APPL. L 05.08.78 N. 468	CP					8623884000	
		CS						
	DM 15.09.95 N.181688	RS					3480000000	
	IN APPL. RD 02.02.28 N. 263	CP					3480000000	
		CS						
	DM 15.09.95 N.184143	RS					3500000	
	IN APPL. L 05.08.78 N. 468	CP					3500000	
		CS						
	DM 10.11.95 N.203024	RS					1518000	
	IN APPL. L 05.08.78 N. 468	CP					1518000	
		CS						
	DM 10.11.95 N.203026	RS					20000000000	
	IN APPL. L 05.08.78 N. 468	CP						
		CS						



1 9 9 5		MINISTERO DELLA DIFESA		S P E S A		SVILUPPO PER CAPITOLI DELLE VARIAZIONI APPORTATE ALLE PREVISIONI					
C A P I T O L O		PREVISIONI INIZIALI		PRELEVAMENTO DAL FONDO DI RISERVA PER LE SPESE OBBLIGATORIE E D'ORDINE		LEGGI DI VARIAZIONI		DECRETI DI VARIAZIONI		PREVISIONI DEFINITIVE	
D E N O M I N A Z I O N E											
4507	RS	DM 15.09.95 N.181688									
	CP	IN APPL. RD 02.02.28 N. 263							700000000		
	CS								700000000		
	RS	DM 23.11.95 N.207934									
	CP	IN APPL. RD 02.02.28 N. 263							700000000		
	CS								700000000		
	RS	INDENNITA' E SPESE DI VIAGGIO									
	CP	AL PERSONALE MILITARE CHE	13194000000								16251480000
	CS	PARTECIPA AD ESERCITAZIONI, CAMPI E CORSI DI ISTRUZIONE ALL'INTERNO ED ALL'ESTERO	13194000000								16251480000
	RS	DM 18.04.95 N.120907									
	CP	IN APPL. DL 23.02.95 N. 41							-1055520000		
	CS								-1055520000		
	RS	DM 08.05.95 N.139319									
	CP	IN APPL. RD 02.02.28 N. 263							1500000000		
	CS								1500000000		
	RS	DM 15.09.95 N.181688									
	CP	IN APPL. RD 02.02.28 N. 263							1728000000		
	CS								1728000000		
	RS	DM 23.11.95 N.207934									
	CP	IN APPL. RD 02.02.28 N. 263							885000000		
	CS								885000000		
4510	RS	COMPENSI PER LAVORO									
	CP	STRAORDINARIO AL PERSONALE							1678000000		1678000000
	CS	CIVILE							1678000000		1678000000
	RS	DM 13.03.95 N.114351									
	CP	IN APPL. L 22.07.78 N. 385							1388000000		
	CS								1388000000		
	RS	DM 29.11.95 N.210617									
	CP	IN APPL. L 22.07.78 N. 385							290000000		
	CS								290000000		
4512	RS	INDENNITA' E RIMBORSO SPESE									
	CP	DI TRASPORTO PER MISSIONI NEL	900000000								828000000
	CS								-72000000		



1995	MINISTERO DELLA DIFESA	S P E S A	SVILUPPO PER CAPITOLI DELLE VARIAZIONI APPORTATE ALLE PREVISIONI
------	------------------------	-----------	---

NUMERO	DENOMINAZIONE	CAPITULO	PREVISIONI INIZIALI	PRELEVAMENTO DAL FONDO DI RISERVA PER LE SPESE OBBLIGATORIE E D'ORDINE	LEGGI DI VARIAZIONI	DECRETI DI VARIAZIONI	PREVISIONI DEFINITIVE
	TERITORIO NAZIONALE DEL PERSONALE CIVILE	CS	90000000			-7200000	82800000
	DM 18.04.95 N.120907 IN APPL. DL 23.02.95 N. 41	RS CP CS				-7200000 -7200000	
4514	INDENNITA' DI RISCHIO, ANCHE AGLI OPERATORI SUBACQUEI, DI MANEGGIO DI VALORI DI CASSA, MECCANOGRAFICA E DI SERVIZIO NOTTURNO (SPESE OBBLIGATORIE)	RS CP CS	17766046 286000000 285000000			17000000	17766046 286000000 286700000
	DM 07.11.95 N.203438 IN APPL. LB 23.12.94 N. 726	RS CP CS				17000000	
4519	(MODIFICATA LA DENOMINAZIONE) FONDO PER IL MIGLIORAMENTO DELL'EFFICIENZA DEI SERVIZI (SPESE OBBLIGATORIE)	RS CP CS	39885188 750000000 750000000			20500000	39885188 72136000 78036000
	DM 07.11.95 N.203438 IN APPL. LB 23.12.94 N. 726	RS CP CS				20500000	
	L 21.09.95 N. 399	RS CP CS					
4520	(NUOVA ISTITUZIONE) FONDO PER LA QUALITA' DELLA PRESTAZIONE INDIVIDUALE	RS CP CS				28000000 28000000	28000000 28000000
	L 21.09.95 N. 399	RS CP CS				28000000 28000000	
4571	TRATTAMENTI PROVVISORI DI PENSIONE ED ALTRI ASSEGNI	RS CP	22902151 51000000000			7600000000	22902151 58600000000

1995	MINISTERO DELLA DIFESA	S P E S A	SVILUPPO PER CAPITOLI DELLE VARIAZIONI APPORTATE ALLE PREVISIONI
------	------------------------	-----------	---

NUMERO	CAPITULO	PREVISIONI INIZIALI	PRELEVAMENTO DAL FONDO DI RISERVA PER LE SPESE OBBLIGATORIE IMPREVISTE E D'ORDINE	LEGGI DI VARIAZIONI	DECRETI DI VARIAZIONI	PREVISIONI DEFINITIVE
	DENOMINAZIONE					
	FISSI NON PAGABILI A MEZZO RUOLI DI SPESA FISSA - INDENNITA' SPECIALE E DI AUSILIARIA AGLI UFFICIALI ED INDENNITA' SPECIALE AI SOTTUFFICIALI E MILITARI DI TRUPPA (SPESE OBBLIGATORIE)	CS 5100000000000		76022903000		586022903000
	L. 21.09.95 N. 399	RS CP CS		76000000000 76022903000		
4573	INDENNITA' PER UNA SOLA VOLTA IN LUOGO DI PENSIONE, INDENNITA' DI LICENZIAMENTO E SIMILARI - SPESE DERIVANTI DALLA RICONGIUNZIONE DEI SERVIZI - INDENNITA' DI BUONSCITA AGLI AIUTANTI LIBICI ED ERITREI - COSTITUZIONE POSIZIONE ASSICURATIVA I.N.P.S. - INDENNITA' PER UNA VOLTA TANTO AI MUTILATI ED INVALIDI PARAPLEGICI PER CAUSA DI SERVIZIO - (SPESE OBBLIGATORIE)	RS CP CS	934819818 11000000000 11000000000	3049685000 3049685000		934819818 14049685000 14049685000
	DM 28.01.95 N.106813 IN APPL. L. 05.08.78 N. 468	RS CP CS		49685000 49685000		
	DM 12.10.95 N.184821 IN APPL. L. 05.08.78 N. 468	RS CP CS		3000000000 3000000000		
4583	SPESE PER CURE, RICOVERI E PROTESI (SPESE OBBLIGATORIE)	RS CP CS	450000000	45000000	100000000 100000000	45000000 100000000 145000000
	DM 24.03.95 N.121069 IN APPL. L. 05.08.78 N. 468	RS CP CS		45000000		

1995	MINISTERO DELLA DIFESA	S P E S A	SVILUPPO PER CAPITOLI DELLE VARIAZIONI APPORTATE ALLE PREVISIONI
------	------------------------	-----------	---

NUMERO	CAPITULO	DENOMINAZIONE	PREVISIONI INIZIALI	PRELEVAMENTO DAL FONDO DI RISERVA PER LE SPESE OBBLIGATORIE E D'ORDINE	LEGGI DI VARIAZIONI	DECRETI DI VARIAZIONI	PREVISIONI DEFINITIVE
4584	DM 22.09.95 N.184144 IN APPL. LB 23.12.94 N. 726	RS CP CS				100000000 100000000	
		RS CP CS	3000000000 3000000000			-600000000 -600000000	3740000000 3740000000
	DM 16.05.95 N.120908 IN APPL. DL 23.02.95 N. 41	RS CP CS				-600000000 -600000000	
	DM 04.08.95 N.177795 IN APPL. L 05.08.78 N. 468	RS CP CS					
4585	SERVIZI COLLETTIVI; INDENNITA' E SPESE DI VIAGGIO	RS CP CS	4400000000 4400000000			-488000000 -488000000	3912000000 3912000000
	DM 16.05.95 N.120908 IN APPL. DL 23.02.95 N. 41	RS CP CS				-880000000 -880000000	
	DM 22.09.95 N.184144 IN APPL. LB 23.12.94 N. 726	RS CP CS				-400000000 -400000000	
4586	EDUCAZIONE FISICA E SPORTIVA. SISTEMAZIONE E DOTAZIONE DI CAMPI SPORTIVI E PALESTRE. SPESE PER ORGANIZZAZIONE, PARTECIPAZIONE E SVOLGIMENTO DI CONCORSI, GARE, MANIFESTAZIONI E CERIMONIE (NAZIONALI ED INTERNAZIONALI) IN ITALIA E ALL'ESTERO. SPESE PER IL FUNZIONAMENTO DEI CENTRI SPECIALI ATLETI, CENTRI SPORTIVI, SPESE PER GLI ALLENATORI CIVILI. SPESE PER IL FUNZIONAMENTO DEI CENTRI GIOVANILI, IVI	RS CP CS	1145000000 1200000000			255492000 310492000	1400492000 1455492000
						-550000000	

RS-11-VC-SUF 0 15721 Roma 2004 - 500 000 - 1995 - 11171

RS - RESIDUI CP - COMPETENZA CS - CASSA I TOTALE

1995	MINISTERO DELLA DIFESA	S P E S A	SVILUPPO PER CAPITOLI DELLE VARIAZIONI APPORTATE ALLE PREVISIONI
------	------------------------	-----------	---

NUMERO	CAPITULO DENOMINAZIONE	C A P I T O L O	PREVISIONI INIZIALI	PRELEVAMENTO DAL FONDO DI RISERVA PER LE SPESE OBBLIGATORIE E D'ORDINE	LEGGI DI VARIAZIONI	DECRETI DI VARIAZIONI	PREVISIONI DEFINITIVE
	COMPRESA QUELLE DI REFEZIONE, INSEGNAMENTO E SISTEMAZIONE LOGISTICA						
	DM 16.05.95 N.120908 IN APPL. DL 23.02.95 N. 41	RS CP CS				-22900000 -22900000	
	DM 22.09.95 N.184144 IN APPL. LB 23.12.94 N. 726	RS CP CS				20000000 20000000	
	DM 10.11.95 N.203024 IN APPL. L 05.08.78 N. 468	RS CP CS				6392000 6392000	
	DM 07.11.95 N.203438 IN APPL. LB 23.12.94 N. 726	RS CP CS				55000000	
	DM 29.11.95 N.210598 IN APPL. LB 23.12.94 N. 726	RS CP CS				252000000 252000000	
	L 21.09.95 N. 399	RS CP CS			-55000000		
4587	FITTO DI IMMOBILI. CONTRIBUTI CONSORZIALI- COMPENSI AI COMUNI PER L'ACCASERAMENTO DI TRUPPE- INDENNITA' PER OCCUPAZIONE DI URGENZA- REQUISIZIONI TEMPORANEE DI IMMOBILI E DANNI RELATIVI- RIMBORSO DI IMPOSTE SUGLI IMMOBILI ESPROPRIATI O CEDUTI IN USO GRATUITO - CANONI PER CONCESSIONI	RS CP CS	217191145 600000000 650000000				217191145 588000000 638000000
4588	DM 16.05.95 N.120908 IN APPL. DL 23.02.95 N. 41	RS CP CS				-12000000 -12000000	
	CANONI D'ACQUA E SPESE PER	RS	52210000				52210000

1995	MINISTERO DELLA DIFESA	S P E S A	SVILUPPO PER CAPITOLI DELLE VARIAZIONI APPORTATE ALLE PREVISIONI
------	------------------------	-----------	---

N U M E R O	C A P I T O L O	PREVISIONI INIZIALI	PRELEVAMENTO DAL FONDO DI RISERVA PER LE SPESE OBBLIGATORIE E D'ORDINE	LEGGI DI VARIAZIONI	DECRETI DI VARIAZIONI	PREVISIONI DEFINITIVE
	PROVVISTE DI ACQUA POTABILE - ENERGIA ELETTRICA E MATERIALE VARIO RELATIVO PER ILLUMINAZIONE LOCALI E PER ESTRAZIONE E SOLLEVAMENTO ACQUA	CP 218600000000 CS 230000000000				23893441000 23909195000
	DM 16.05.95 N.120908 IN APPL. DL 23.02.95 N. 41	RS CP CS				
	DM 18.04.95 N.129482 IN APPL. LB 23.12.94 N. 726	RS CP CS			-437200000 -437200000	
	DM 17.07.95 N.161016 IN APPL. L 05.08.78 N. 468	RS CP CS			-1087900000	
	DM 16.08.95 N.178164 IN APPL. L 05.08.78 N. 468	RS CP CS			58465000 58465000	
	DM 10.11.95 N.203024 IN APPL. L 05.08.78 N. 468	RS CP CS			71755000 71755000	
	DM 07.11.95 N.203438 IN APPL. LB 23.12.94 N. 726	RS CP CS			61145000 61145000	
	DM 29.11.95 N.210598 IN APPL. LB 23.12.94 N. 726	RS CP CS			108790000	
	DM 11.12.95 N.212190 IN APPL. L 05.08.78 N. 468	RS CP CS			2210000000 2210000000	
	DM 29.12.95 N.223698 IN APPL. L 05.08.78 N. 468	RS CP CS			32030000 32030000	
	L 21.09.95 N. 399	RS CP CS			37246000	
				-1087790000		

RS-11-VC-SUF 0 15157 Roma 550 000 180-11172

1995	MINISTERO DELLA DIFESA	S P E S A	SVILUPPO PER CAPITOLI DELLE VARIAZIONI APPORTATE ALLE PREVISIONI
------	------------------------	-----------	---

N U M E R O	C A P I T O L O	D E N O M I N A Z I O N E	PREVISIONI INIZIALI	PRELEVAMENTO DAL FONDO DI RISERVA PER LE SPESE OBBLIGATORIE IMPREVISTE E D'ORDINE	LEGGI DI VARIAZIONI	DECRETI DI VARIAZIONI	PREVISIONI DEFINITIVE
4589	RS	2899215					2899215
	CP	576000000				-11520000	564480000
	CS	550000000			-101000	17480000	567379000
	RS						
	CP	DM 16.05.95 N.120908					
	CS	IN APPL. DL 23.02.95 N. 41					
	RS						
	CP	DM 18.04.95 N.129482					
	CS	IN APPL. LB 23.12.94 N. 726					
	RS						
	CP	L 21.09.95 N. 399					
	CS						
4590	RS	43041000					43041000
	CP	13500000000					14104425000
	CS	13500000000			-960000	586809000	14085349000
	RS						
	CP	DM 16.05.95 N.120908					
	CS	IN APPL. DL 23.02.95 N. 41					
	RS						
	CP	DM 18.04.95 N.129482					
	CS	IN APPL. LB 23.12.94 N. 726					
	RS						
	CP	DM 17.07.95 N.161016					
	CS	IN APPL. L 05.08.78 N. 468					
	RS						
	CP	DM 16.08.95 N.178164					
	CS	IN APPL. L 05.08.78 N. 468					
	RS						
	CP	DM 22.09.95 N.184144					
	CS	IN APPL. LB 23.12.94 N. 726					
	RS						
	CP	DM 10.11.95 N.203024					
	CS	IN APPL. L 05.08.78 N. 468					

RS - RESIDUI CP - COMPETENZA CS - CASSA T - TOTALE

1995	MINISTERO DELLA DIFESA	S P E S A	SVILUPPO PER CAPITOLI DELLE VARIAZIONI APPORTATE ALLE PREVISIONI
------	------------------------	-----------	---

NUMERO	CAPITULO	PREVISIONI INIZIALI	PRELEVAMENTO DAL FONDO DI RISERVA PER LE SPESE OBBLIGATORIE E D'ORDINE	LEGGI DI VARIAZIONI	DECRETI DI VARIAZIONI	PREVISIONI DEFINITIVE
	DM 29.11.95 N.210598 IN APPL. LB 23.12.94 N. 726	RS CP CS			12000000 12000000	
	DM 11.12.95 N.212190 IN APPL. L 05.08.78 N. 468	RS CP CS			23815000 23815000	
	DM 29.12.95 N.223698 IN APPL. L 05.08.78 N. 468	RS CP CS			62116000	
	L 21.09.95 N. 399	RS CP CS		-960000		
4591	SPESE PER L'ARRUOLAMENTO, LA MOBILITAZIONE E PER LA SELEZIONE ATTUINALE DEL CARABINIERE	RS CP CS		-435000	-216000000 64000000	379566000 1034000000 1413565000
	DM 16.05.95 N.120908 IN APPL. DL 23.02.95 N. 41	RS CP CS			-25000000 -25000000	
	DM 18.04.95 N.129482 IN APPL. LB 23.12.94 N. 726	RS CP CS			280000000	
	DM 29.11.95 N.210598 IN APPL. LB 23.12.94 N. 726	RS CP CS			-191000000 -191000000	
	L 21.09.95 N. 399	RS CP CS		-435000		
4592	PROPAGANDA PER GLI ARRUOLAMENTI - PARTECIPAZIONE A CONVEGNI, CONGRESSI, MOSTRE ED ALTRE MANIFESTAZIONI	RS CP CS			1050560000 1079560000	28949000 1522560000 1551460000
	DM 16.05.95 N.120908 IN APPL. DL 23.02.95 N. 41	RS CP CS			-9440000 -9440000	

RS-11-VC-SUP O (SITI INTERNAZIONALI) 198-1113

1995	MINISTERO DELLA DIFESA	S P E S A	SVILUPPO PER CAPITOLI DELLE VARIAZIONI APPORTATE ALLE PREVISIONI
------	------------------------	-----------	---

N U M E R O	C A P I T O L O	PREVISIONI INIZIALI	PRELEVAMENTO DAL FONDO DI RISERVA PER LE SPESE OBBLIGATORIE E D'ORDINE	LEGGI DI VARIAZIONI	DECRETI DI VARIAZIONI	PREVISIONI DEFINITIVE
	DM 18.04.95 N.129482 IN APPL. LB 23.12.94 N. 726	RS CP CS			29000000	
	DM 08.05.95 N.139319 IN APPL. RD 02.02.28 N. 263	RS CP CS			300000000 300000000	
	DM 24.07.95 N.168083 IN APPL. LB 23.12.94 N. 726	RS CP CS			500000000 500000000	
	DM 22.09.95 N.184144 IN APPL. LB 23.12.94 N. 726	RS CP CS			150000000 150000000	
	DM 29.11.95 N.210598 IN APPL. LB 23.12.94 N. 726	RS CP CS			110000000 110000000	
	L 21.09.95 N. 399	RS CP CS		-100000		
4593	SPESE PER CAMPI, MANOVRE ED ESERCITAZIONI COLLETTIVE, PER SALE OPERATIVE E SALE SITUAZIONI	RS CP CS	153824000 1843000000 1900000000		460140000 671316000	153824000 2311754000 2522754000
	DM 16.05.95 N.120908 IN APPL. DL 23.02.95 N. 41	RS CP CS			-36860000 -36860000	
	DM 18.04.95 N.129482 IN APPL. LB 23.12.94 N. 726	RS CP CS			154000000	
	DM 22.09.95 N.184144 IN APPL. LB 23.12.94 N. 726	RS CP CS			40000000 40000000	
	DM 18.10.95 N.190296 IN APPL. L 05.08.78 N. 468	RS CP CS	8614000 8614000			
	DM 07.11.95 N.203438	RS				

RS-11-VC-SUF 0 1511 FORMAZ 550.000 1/89 1/173



1995	MINISTERO DELLA DIFESA	S P E S A	SVILUPPO PER CAPITOLI DELLE VARIAZIONI APPORTATE ALLE PREVISIONI
------	------------------------	-----------	---

NUMERO	CAPITULO	DENOMINAZIONE	PREVISIONI INIZIALI	PRELEVAMENTO DAL FONDO DI RISERVA PER LE SPESE		LEGGI DI VARIAZIONI DI VARIAZIONI	DECRETI DI VARIAZIONI	PREVISIONI DEFINITIVE
				OBBLIGATORIE E D'ORDINE	IMPREVISTE			
	IN APPL. LB	23.12.94 N. 726					57176000	
	DM	29.11.95 N.210598					457000000	
	IN APPL. LB	23.12.94 N. 726					457000000	
	L	21.09.95 N. 399				-57176000		
4594		SPESE GENERALI DEGLI ENTI E CORPI DELL'ARMA DEI CARABINIERI	12979000 24087000000 24000000000					12979000 19920941000 19929499000
	DM	16.05.95 N.120908					-4166059000	
	IN APPL. DL	23.02.95 N. 41				-21000	-4070480000	
	DM	18.04.95 N.129482					-481740000	
	IN APPL. LB	23.12.94 N. 726					-481740000	
	DM	17.07.95 N.161016					1000000000	
	IN APPL. L	05.08.78 N. 468					1178000	
	DM	16.08.95 N.178164					1178000	
	IN APPL. L	05.08.78 N. 468					53000	
	DM	22.09.95 N.184144					53000	
	IN APPL. LB	23.12.94 N. 726					-500000000	
	DM	10.11.95 N.203024					-500000000	
	IN APPL. L	05.08.78 N. 468					7615000	
	DM	29.11.95 N.210598					7615000	
	IN APPL. LB	23.12.94 N. 726					-3200000000	
	DM	11.12.95 N.212190					-3200000000	
	IN APPL. L	05.08.78 N. 468					2414000	
							2414000	

RS-11-VC-SUF 0 ASST FINANZIARIA 550000 1000 1000

RS - RESIDUI CP - COMPETENZA CS - CASSA T - TOTALI

1995	MINISTERO DELLA DIFESA	S P E S A	SVILUPPO PER CAPITOLI DELLE VARIAZIONI APPORTATE ALLE PREVISIONI
------	------------------------	-----------	---

N U M E R O	C A P I T O L O	D E N O M I N A Z I O N E	PREVISIONI INIZIALI	PRELEVAMENTO DAL FONDO DI RISERVA PER LE SPESE OBBLIGATORIE E D'ORDINE	LEGGI DI VARIAZIONI DI VARIAZIONI	DECRETI DI VARIAZIONI	PREVISIONI DEFINITIVE
	DM 29.12.95 N.223698 IN APPL. L 05.08.78 N. 468					4421000	
	L 21.09.95 N. 399				-21000		
4595	RS CP CS	SPESE PER RIVISTE, CONFERENZE E CERIMONIE A CARATTERE MILITARE E DI RAPPRESENTANZA	560299825 482000000 650000000		-700000	1599160000 1992160000	560299825 2081160000 2641460000
	DM 16.05.95 N.120908 IN APPL. DL 23.02.95 N. 41					-9640000 -9640000	
	DM 18.04.95 N.129482 IN APPL. LB 23.12.94 N. 726					3930000000	
	DM 08.05.95 N.139319 IN APPL. RD 02.02.28 N. 263					300000000 300000000	
	DM 24.07.95 N.168083 IN APPL. LB 23.12.94 N. 726					750000000 750000000	
	DM 22.09.95 N.184144 IN APPL. LB 23.12.94 N. 726					308800000 308800000	
	DM 23.11.95 N.207934 IN APPL. RD 02.02.28 N. 263					250000000 250000000	
	L 21.09.95 N. 399				-700000		
4596	RS CP CS	SPESE PER I SERVIZI TIPOGRAFICI, LITOGRAFICI, FOTOMECCANICI, CINEMATOGRAFICI E CINEFOTOGRAFICI- LABORATORI	3323421525 13700000000 15000000000			338500000 338500000	3323421525 14038500000 15338500000

1995	MINISTERO DELLA DIFESA	S P E S A	SVILUPPO PER CAPITOLI DELLE VARIAZIONI APPORTATE ALLE PREVISIONI
------	------------------------	-----------	---

N U M E R O	C A P I T O L O	PREVISIONI INIZIALI	PRELEVAMENTO DAL FONDO DI RISERVA PER LE SPESE OBBLIGATORIE E D'ORDINE	LEGGI DI VARIAZIONI	DECRETI DI VARIAZIONI	PREVISIONI DEFINITIVE
	PER MICROFILMS					
	DM 16.05.95 N.120908 IN APPL. DL 23.02.95 N. 41	RS CP CS			-274000000 -274000000	
	DM 22.09.95 N.184144 IN APPL. LB 23.12.94 N. 726	RS CP CS			-400000000 -400000000	
	DM 29.11.95 N.210598 IN APPL. LB 23.12.94 N. 726	RS CP CS			652500000 652500000	
4597	SPESE PER SCUOLE E LE LEGIONI ALLIEVI CARABINIERI E CORSI DI PERFEZIONAMENTO E DI SPECIALIZZAZIONE ALL'INTERNO E ALL'ESTERO - COMPENSI E INDENNITA' DI INSEGNAMENTO - CONTRIBUTI SCOLASTICI - GITE, CROCIERE E CAMPAGNE DEGLI ALLIEVI - ALTRE SPESE INERENTI ALLA ISTRUZIONE DEL PERSONALE MILITARE - SPESE PER PUBBLICAZIONI MILITARI	RS CP CS	652572625 12173000000 11000000000		-2553829000 -1535699000	652572625 9619171000 94644801000
	DM 16.05.95 N.120908 IN APPL. DL 23.02.95 N. 41	RS CP CS			-243460000 -243460000	
	DM 08.05.95 N.139319 IN APPL. RD 02.02.28 N. 263	RS CP CS			2000000000 2000000000	
	DM 17.07.95 N.161016 IN APPL. L 05.08.78 N. 468	RS CP CS			2535000 2535000	
	DM 16.08.95 N.178164 IN APPL. L 05.08.78 N. 468	RS CP CS			13682000 13682000	
	DM 22.09.95 N.184144 IN APPL. LB 23.12.94 N. 726	RS CP CS			-4339000000 -4339000000	

1 9 9 5		MINISTERO DELLA DIFESA		S P E S A		SVILUPPO PER CAPITOLI DELLE VARIAZIONI APPORTATE ALLE PREVISIONI			
N U M E R O	C A P I T O L O	D E N O M I N A Z I O N E	PREVISIONI INIZIALI	PRELEVAMENTO DAL FONDO DI RISERVA PER LE SPESE OBBLIGATORIE E D'ORDINE	LEGGI DI VARIAZIONI	DECRETI DI VARIAZIONI	PREVISIONI DEFINITIVE		
								RS	CP
	DM 10.11.95 N.203024								
	IN APPL. L 05.08.78 N. 468					4626000			
						4626000			
	DM 07.11.95 N.203438								
	IN APPL. LB 23.12.94 N. 726					1020000000			
	DM 11.12.95 N.212190								
	IN APPL. L 05.08.78 N. 468					5918000			
						5918000			
	DM 29.12.95 N.223698								
	IN APPL. L 05.08.78 N. 468					1870000			
4598	SERVIZIO DI SANITA' PER L'ARMA DEI CARABINIERI- SPESE DI VIAGGIO DEI FAMILIARI DEI MILITARI IN PERICOLO DI VITA O DECEDUTI- SPESE PER LE ONORANZE FUNEBRI E PER IL CULTO		905346430					905346430	
			13943000000					8283047000	
			13000000000					8837768000	
	DM 16.05.95 N.120908								
	IN APPL. DL 23.02.95 N. 41					-278860000			
						-278860000			
	DM 17.07.95 N.161016								
	IN APPL. L 05.08.78 N. 468					2924000			
						2924000			
	DM 16.08.95 N.178164								
	IN APPL. L 05.08.78 N. 468					3994000			
						3994000			
	DM 22.09.95 N.184144								
	IN APPL. LB 23.12.94 N. 726					-4000000000			
						-4000000000			
	DM 10.11.95 N.203024								
	IN APPL. L 05.08.78 N. 468					5203000			
						5203000			
	DM 07.11.95 N.203438								
	IN APPL. LB 23.12.94 N. 726								

1995	MINISTERO DELLA DIFESA	S P E S A	SVILUPPO PER CAPITOLI DELLE VARIAZIONI APPORTATE ALLE PREVISIONI
------	------------------------	-----------	---

NUMERO	C A P I T O L O D E N O M I N A Z I O N E	PREVISIONI INIZIALI	PRELEVAMENTO DAL FONDO DI RISERVA PER LE SPESE OBBLIGATORIE E D'ORDINE	LEGGI DI VARIAZIONI	DECRETI DI VARIAZIONI	PREVISIONI DEFINITIVE
		CS			1500000000	
	DM 29.11.95 N.210598 IN APPL. LB 23.12.94 N. 726	RS CP CS			-1397000000 -1397000000	
	DM 11.12.95 N.212190 IN APPL. L 05.08.78 N. 468	RS CP CS			1507000 1507000	
	DM 29.12.95 N.223698 IN APPL. L 05.08.78 N. 468	RS CP CS			2279000	
4599	VIVERI ED ASSEGNI VITTO PER I MILITARI DELL'ARMA DEI CARABINIERI - SPESE PER LA PREPARAZIONE DEL VITTO	RS CP CS			-4583326000 -1597984000	3384621490 9503674000 98306516000
	DM 16.05.95 N.120908 IN APPL. DL 23.02.95 N. 41	RS CP CS		-95500000	-1992400000 -1992400000	
	DM 18.04.95 N.129482 IN APPL. LB 23.12.94 N. 726	RS CP CS			3100000000	
	DM 17.07.95 N.161016 IN APPL. L 05.08.78 N. 468	RS CP CS			285595000 285595000	
	DM 16.08.95 N.178164 IN APPL. L 05.08.78 N. 468	RS CP CS			658022000 658022000	
	DM 22.09.95 N.184144 IN APPL. LB 23.12.94 N. 726	RS CP CS			-3381100000 -3381100000	
	DM 10.11.95 N.203024 IN APPL. L 05.08.78 N. 468	RS CP CS			304501000 304501000	
	DM 07.11.95 N.203438 IN APPL. LB 23.12.94 N. 726	RS CP CS			95500000	

1995	MINISTERO DELLA DIFESA	S P E S A	SVILUPPO PER CAPITOLI DELLE VARIAZIONI APPORTATE ALLE PREVISIONI
------	------------------------	-----------	---

N U M E R O	C A P I T O L O	PREVISIONI INIZIALI	PRELEVAMENTO DAL FONDO DI RISERVA PER LE SPESE OBBLIGATORIE E D'ORDINE	LEGGI DI VARIAZIONI	DECRETI DI VARIAZIONI	PREVISIONI DEFINITIVE
	DM 29.11.95 N.210598 IN APPL. LB 23.12.94 N. 726	RS CP CS				
	DM 11.12.95 N.212190 IN APPL. L 05.08.78 N. 468	RS CP CS				
	DM 29.12.95 N.223698 IN APPL. L 05.08.78 N. 468	RS CP CS				
	L 21.09.95 N. 399	RS CP CS		-95500000		
4600	VESTIARIO ED EQUIPAGGIAMENTO- MATERIALI ED ATTREZZATURE DI CAMPAGNA- INDUMENTI SPECIALI- DIVISE ED INDUMENTI DI LAVORO PER GLI OPERAI- SPESE DI RIPARAZIONE, MANUTENZIONE E LAVATURA	RS CP CS	60478359835 80245000000 81000000000			60478359835 78769028000 71517873000
	DM 17.03.95 N.105717 IN APPL. L 23.12.94 N. 724	RS CP CS				
	DM 16.05.95 N.120908 IN APPL. DL 23.02.95 N. 41	RS CP CS				
	DM 17.07.95 N.161016 IN APPL. L 05.08.78 N. 468	RS CP CS				
	DM 16.08.95 N.178164 IN APPL. L 05.08.78 N. 468	RS CP CS				
	DM 22.09.95 N.184144 IN APPL. LB 23.12.94 N. 726	RS CP CS				
	DM 18.10.95 N.190296 IN APPL. L 05.08.78 N. 468	RS CP	166551000 166551000			4181100000 4181100000
			166551000			

1995	MINISTERO DELLA DIFESA	S P E S A	SVILUPPO PER CAPITOLI DELLE VARIAZIONI APPORTATE ALLE PREVISIONI
------	------------------------	-----------	---

NUMERO	C A P I T O L O	PREVISIONI INIZIALI	PRELEVAMENTO DAL FONDO DI RISERVA PER LE SPESE OBBLIGATORIE E D'ORDINE	LEGGI DI VARIAZIONI	DECRETI DI VARIAZIONI	PREVISIONI DEFINITIVE
			166551000			
	DM 10.11.95 N.203024 IN APPL. L 05.08.78 N. 468	RS CP CS			9627000 9627000	
	DM 07.11.95 N.203438 IN APPL. LB 23.12.94 N. 726	RS CP CS			-8000000000	
	DM 29.11.95 N.210598 IN APPL. LB 23.12.94 N. 726	RS CP CS			500000000 500000000	
	DM 11.12.95 N.212190 IN APPL. L 05.08.78 N. 468	RS CP CS			6989000 6989000	
	DM 29.12.95 N.223698 IN APPL. L 05.08.78 N. 468	RS CP CS			6155000	
4601	CASERMAGGIO PER I REPARTI DI ISTRUZIONE- ATTREZZATURE E MATERIALI DI CASERMA E RELATIVE SPESE DI RIPARAZIONE, MANUTENZIONE E PULIZIA- ARREDAMENTO UFFICI, LOCALI ED ALLOGGI- MACCHINE DA SCRIVERE E DA CALCOLO E MATERIALE SPECIALE PER GLI UFFICI- SPESE PER I CORPI MUSICALI E FANFARE- COMPENSI PER ALLOGGI FORNITI DAI COMUNI ALLE TRUPPE IN ESERCITAZIONE	RS CP CS				4594680825 14268822000 16836993000
	DM 16.05.95 N.120908 IN APPL. DL 23.02.95 N. 41	RS CP CS			-13178000 836693000	
	DM 17.07.95 N.161016 IN APPL. L 05.08.78 N. 468	RS CP CS			-285640000 -285640000	
	DM 16.08.95 N.178164	RS			34023000 34023000	

RS-11-VC-SUF 0 0111 Pagina 50/000 (09/11/7)

1995	MINISTERO DELLA DIFESA	S P E S A	SVILUPPO PER CAPITOLI DELLE VARIAZIONI APPORTATE ALLE PREVISIONI
------	------------------------	-----------	---

N U M E R O	C A P I T O L O	PREVISIONI INIZIALI	PRELEVAMENTO DAL FONDO DI RISERVA PER LE SPESE OBBLIGATORIE E D'ORDINE	LEGGI DI VARIAZIONI	DECRETI DI VARIAZIONI	PREVISIONI DEFINITIVE
	IN APPL. L. 05.08.78 N. 468	CP CS			23588000 23588000	
	DM 22.09.95 N.184144	RS				
	IN APPL. LB 23.12.94 N. 726	CP CS			-1246000000 -1246000000	
	DM 10.11.95 N.203024	RS				
	IN APPL. L. 05.08.78 N. 468	CP CS			17106000 17106000	
	DM 07.11.95 N.203438	RS				
	IN APPL. LB 23.12.94 N. 726	CP CS			900000000	
	DM 29.11.95 N.210598	RS				
	IN APPL. LB 23.12.94 N. 726	CP CS			1387000000 1387000000	
	DM 11.12.95 N.212190	RS				
	IN APPL. L. 05.08.78 N. 468	CP CS			7116000 7116000	
	DM 29.12.95 N.223698	RS				
	IN APPL. L. 05.08.78 N. 468	CP CS			49829000	
4602	CONSUMIBILI ED ENERGIA ELETTRICA PER RISCALDAMENTO, PER FUNZIONAMENTO CUCINE E REFETTORI, BAGNI E MEZZI CAMPALI- SPESE PER CONDUZIONE IMPIANTI	RS CP CS				427669000 34094875000 34288982000
	DM 10.03.95 N.118781	RS				
	IN APPL. L. 05.08.78 N. 468	CP CS			11770020000 11770020000	
	DM 16.05.95 N.120908	RS				
	IN APPL. DL 23.02.95 N. 41	CP CS			-197800000 -197800000	
	DM 17.07.95 N.161016	RS				
	IN APPL. L. 05.08.78 N. 468	CP CS			475510000 475510000	



1995	MINISTERO DELLA DIFESA	S P E S A	SVILUPPO PER CAPITOLI DELLE VARIAZIONI APPORTATE ALLE PREVISIONI
------	------------------------	-----------	---

NUMERO	C A P I T O L O	D E N O M I N A Z I O N E	PREVISIONI INIZIALI	PRELEVAMENTO DAL FONDO DI RISERVA PER LE SPESE OBBLIGATORIE IMPREVISTE E D'ORDINE	LEGGI DI VARIAZIONI	DECRETI DI VARIAZIONI	PREVISIONI DEFINITIVE
	DM 04.08.95 N.171584 IN APPL. L 05.08.78 N. 468	RS CP CS				2593000 2593000	
	DM 16.08.95 N.178164 IN APPL. L 05.08.78 N. 468	RS CP CS				528417000 528417000	
	DM 10.11.95 N.203024 IN APPL. L 05.08.78 N. 468	RS CP CS				1149088000 1149088000	
	DM 07.11.95 N.203438 IN APPL. LB 23.12.94 N. 726	RS CP CS				600000000	
	DM 11.12.95 N.212190 IN APPL. L 05.08.78 N. 468	RS CP CS				10161354000 10161354000	
	DM 29.12.95 N.223698 IN APPL. L 05.08.78 N. 468	RS CP CS				315893000	
4603	SPESE PER L'IGIENE DEL MILITARE	RS CP CS	256691000 1028000000 1000000000		-309000	-20187000 264813000	256691000 1007813000 1264504000
	DM 16.05.95 N.120908 IN APPL. DL 23.02.95 N. 41	RS CP CS				-20560000 -20560000	
	DM 18.04.95 N.129482 IN APPL. LB 23.12.94 N. 726	RS CP CS				285000000	
	DM 17.07.95 N.161016 IN APPL. L 05.08.78 N. 468	RS CP CS				373000 373000	
	L 21.09.95 N. 399	RS CP CS			-309000		
4604	ACQUISTO DI ARMI, MUNIZIONI,	RS	3431640225				3431640225

1 9 9 5		MINISTERO DELLA DIFESA		S P E S A		SVILUPPO PER CAPITOLI DELLE VARIAZIONI APPORTATE ALLE PREVISIONI			
N U M E R O	C A P I T O L O	P R E V I S I O N I I N I Z I A L I	P R E L E V A M E N T O D A L F O N D O D I R I S E R V A P E R L E S P E S E		L E G G I D I V A R I A Z I O N I D I V A R I A Z I O N I	D E C R E T I D I V A R I A Z I O N I D I V A R I A Z I O N I	P R E V I S I O N I D E F I N I T I V E		
			O B B L I G A T O R I E E D O R D I N E	I M P R E V I S T E					
	D E N O M I N A Z I O N E								
	CARREGGI, BUFFETTERIE, ELMETTI, MATERIALE SPECIALE E PARTI DI RICAMBIO	CP CS	217000000000 180000000000			-248557000 2418270000	21451443000 20418270000		
	DM 16.05.95 N.120908 IN APPL. DL 23.02.95 N. 41	RS CP CS				-434000000 -434000000			
	DM 18.04.95 N.129482 IN APPL. LB 23.12.94 N. 726	RS CP CS				667000000			
	DM 17.07.95 N.161016 IN APPL. L 05.08.78 N. 468	RS CP CS				173000 173000			
	DM 16.08.95 N.178164 IN APPL. L 05.08.78 N. 468	RS CP CS				2358000 2358000			
	DM 15.09.95 N.181689 IN APPL. LB 23.12.94 N. 726	RS CP CS				2000000000			
	DM 22.09.95 N.184144 IN APPL. LB 23.12.94 N. 726	RS CP CS				181100000 181100000			
	DM 10.11.95 N.203024 IN APPL. L 05.08.78 N. 468	RS CP CS				1466000 1466000			
	DM 11.12.95 N.212190 IN APPL. L 05.08.78 N. 468	RS CP CS				173000 173000			
	DM 29.12.95 N.223698 IN APPL. L 05.08.78 N. 468	RS CP CS				173000			
4605	MANUTENZIONE, RIPARAZIONE E CONSERVAZIONE DI ARMI, MUNIZIONI, CARREGGI, BUFFETTERIE, ELMETTI, MATERIALE SPECIALE- ATTREZZATURE PER	RS CP CS	500000000 500000000			196000000 196000000	696000000 696000000		



1 9 9 5    MINISTERO DELLA DIFESA    S P E S A    SVILUPPO PER CAPITOLI DELLE VARIAZIONI APPORTATE ALLE PREVISIONI

N U M E R O	C A P I T O L O	PREVISIONI INIZIALI	PRELEVAMENTO DAL FONDO DI RISERVA PER LE SPESE OBBLIGATORIE E D'ORDINE		LEGGI DI VARIAZIONI	DECRETI DI VARIAZIONI	PREVISIONI DEFINITIVE
	DM 16.05.95 N.120908 IN APPL. DL 23.02.95 N. 41	RS CP CS					
	DM 18.04.95 N.129482 IN APPL. LB 23.12.94 N. 726	RS CP CS					
	DM 16.08.95 N.178164 IN APPL. L 05.08.78 N. 468	RS CP CS					
	DM 22.09.95 N.184144 IN APPL. LB 23.12.94 N. 726	RS CP CS					
4608	ACQUISTO MATERIALE DEL GENIO E PARTI DI RICAMBIO, DI DIFESA CASERME; BERSAGLI E POLIGONI DI TIRO	RS CP CS	1891295250 3873000000 4000000000	14991000 14991000			1891295250 3810531000 5398531000
	DM 16.05.95 N.120908 IN APPL. DL 23.02.95 N. 41	RS CP CS					
	DM 18.04.95 N.129482 IN APPL. LB 23.12.94 N. 726	RS CP CS					
	DM 17.05.95 N.142863 IN APPL. L 05.08.78 N. 468	RS CP CS		14991000 14991000			
	DM 07.11.95 N.203438 IN APPL. LB 23.12.94 N. 726	RS CP CS					
4609	MANUTENZIONE, RIPARAZIONE E CONSERVAZIONE DEI MATERIALI DEL GENIO; SPESE PER LE ESERCITAZIONI ED ISTRUZIONI DELL'ARMA DEI CARABINIERI	RS CP CS	1888000 2063000000 2300000000		-235112000		1888000 2021740000 2258740000
	DM 16.05.95 N.120908 IN APPL. DL 23.02.95 N. 41	RS CP					



1995	MINISTERO DELLA DIFESA	S P E S A	SVILUPPO PER CAPITOLI DELLE VARIAZIONI APPORTATE ALLE PREVISIONI
------	------------------------	-----------	--

N U M E R O	C A P I T O L O	PREVISIONI INIZIALI	PRELEVAMENTO DAL FONDO DI RISERVA PER LE SPESE OBBLIGATORIE IMPREVISTE E D'ORDINE	LEGGI DI VARIAZIONI	DECRETI DI VARIAZIONI	PREVISIONI DEFINITIVE
	DM 22.09.95 N.184144 IN APPL. LB 23.12.94 N. 726	RS CP CS			2477000000 2477000000	
	DM 29.11.95 N.210598 IN APPL. LB 23.12.94 N. 726	RS CP CS			-2210000000 -2210000000	
	DM 11.12.95 N.212190 IN APPL. L 05.08.78 N. 468	RS CP CS			788000 788000	
	DM 29.12.95 N.223698 IN APPL. L 05.08.78 N. 468	RS CP CS			3698000	
4612	ACQUISTO DI MEZZI DI TRASPORTO, DI TRAINO E DA COMBATTIMENTO RUOTATI E CINGOLATI; DI AEROMOBILI E NATANTI; DI IMPIANTO ED ATTREZZATURE PER OFFICINE, PER USO DIDATTICO, PER TRASPORTO, IMMAGAZZINAMENTO COMBUSTIBILI E LUBRIFICANTI; DI PARTI DI RICAMBIO E ACCESSORI	RS CP CS	92297879090 515511000 515511000		-14698880000 -14698880000	92297879090 68730631000 76816631000
	DM 17.03.95 N.105717 IN APPL. L 23.12.94 N. 724	RS CP CS			-5115600000 -5115600000	
	DM 16.05.95 N.120908 IN APPL. DL 23.02.95 N. 41	RS CP CS			-1658280000 -1658280000	
	DM 08.05.95 N.139319 IN APPL. RD 02.02.28 N. 263	RS CP CS			510000000 510000000	
	DM 22.09.95 N.184144 IN APPL. LB 23.12.94 N. 726	RS CP CS			-7345000000 -7345000000	
	DM 18.10.95 N.190296 IN APPL. L 05.08.78 N. 468	RS CP	515511000			

1995	MINISTERO DELLA DIFESA	S P E S A	SVILUPPO PER CAPITOLI DELLE VARIAZIONI APPORTATE ALLE PREVISIONI
------	------------------------	-----------	---

NUMERO	CAPITULO	PREVISIONI INIZIALI	PRELEVAMENTO DAL FONDO DI RISERVA PER LE SPESE OBBLIGATORIE E D'ORDINE	LEGGI DI VARIAZIONI	DECRETI DI VARIAZIONI	PREVISIONI DEFINITIVE
	DENOMINAZIONE					
		CS	515511000			
	DM 29.11.95 N.210598 IN APPL. LB 23.12.94 N. 726	RS CP CS			-1090000000 -1090000000	59599827100 73372195000 75668555000
4613	FUNZIONAMENTO, MANUTENZIONE, RIPARAZIONE E CONSERVAZIONE DI MEZZI DI TRASPORTO, DI TRAINO E DA COMBATTIMENTO RUOTATI E CINGOLATI; DI AEROMOBILI E NATANTI; DI IMPIANTI ED ATTREZZATURE PER OFFICINE, PER USO DIDATTICO, PER TRASPORTO ED IMMACCIZZAMENTO COMBUSTIBILI E LUBRIFICANTI; ACQUISTO DI PARTI DI RICAMBIO E MATERIALI VARI PER DETTE ESIGENZE	RS CP CS	59599827100 63540000000 629943000		920252000 10038612000	
	DM 28.01.95 N.106813 IN APPL. L 05.08.78 N. 468	RS CP CS	70308000 70308000			
	DM 10.03.95 N.118780 IN APPL. L 05.08.78 N. 468	RS CP CS			7000000000 7000000000	
	DM 16.05.95 N.120908 IN APPL. DL 23.02.95 N. 41	RS CP CS			-1270800000 -1270800000	
	DM 17.03.95 N.122852 IN APPL. L 05.08.78 N. 468	RS CP CS	559635000 559635000			
	DM 17.07.95 N.161016 IN APPL. L 05.08.78 N. 468	RS CP CS			565873000 565873000	
	DM 16.08.95 N.178164 IN APPL. L 05.08.78 N. 468	RS CP CS			1786210000 1786210000	
	DM 22.09.95 N.184144 IN APPL. LB 23.12.94 N. 726	RS CP			-526000000	

RS-11-VC-SUP 015121 Pagina 50/000 1/03/1995





1 9 9 5	MINISTERO DELLA DIFESA	S P E S A	SVILUPPO PER CAPITOLI DELLE VARIAZIONI APPORTATE ALLE PREVISIONI
---------	------------------------	-----------	---

N U M E R O	C A P I T O L O	PREVISIONI INIZIALI	PRELEVAMENTO DAL FONDO DI RISERVA PER LE SPESE		LEGGI DI VARIAZIONI	DECRETI DI VARIAZIONI	PREVISIONI DEFINITIVE
			OBBLIGATORIE E D'ORDINE	IMPREVISTE			
	D E N O M I N A Z I O N E						
		CS				890000000	
	DM 17.07.95 N.161016 IN APPL. L 05.08.78 N. 468	RS CP CS				12769000 12769000	
	DM 16.08.95 N.178164 IN APPL. L 05.08.78 N. 468	RS CP CS				5559000 5559000	
	DM 10.11.95 N.203024 IN APPL. L 05.08.78 N. 468	RS CP CS				2108000 2108000	
	DM 11.12.95 N.212190 IN APPL. L 05.08.78 N. 468	RS CP CS				1722000 1722000	
	DM 29.12.95 N.223698 IN APPL. L 05.08.78 N. 468	RS CP CS				2519000	
	L 21.09.95 N. 399	RS CP CS			-3766000		
4615	COMBUSTIBILI, LUBRIFICANTI E GRASSI PER AUTOMEZZI, AEROMOBILI E NATANTI - SPESE ACCESSORIE	RS CP CS	45486486230 38500000000 42000000000	676190000 676190000		-696089000 2185140000	45486486230 38480101000 44861330000
	DM 10.03.95 N.118780 IN APPL. L 05.08.78 N. 468	RS CP CS				2000000000 2000000000	
	DM 16.05.95 N.120908 IN APPL. DL 23.02.95 N. 41	RS CP CS				-770000000 -770000000	
	DM 17.03.95 N.122852 IN APPL. L 05.08.78 N. 468	RS CP CS		433525000 433525000			
	DM 17.07.95 N.161016 IN APPL. L 05.08.78 N. 468	RS CP CS				34020000 34020000	

RS--11-VC-SUF 0 15173 Pendenza 550 000 -1.89 -1.177

RS - RESIDUI, CP - COMPETENZA, CS - CASSA, T - TOTALE

1 9 9 5	MINISTERO DELLA DIFESA	S P E S A	SVILUPPO PER CAPITOLI DELLE VARIAZIONI APPORTATE ALLE PREVISIONI
---------	------------------------	-----------	---

N U M E R O	C A P I T O L O	PREVISIONI INIZIALI	PRELEVAMENTO DAL FONDO DI RISERVA PER LE SPESE OBBLIGATORIE E D'ORDINE	LEGGI DI VARIAZIONI	DECRETI DI VARIAZIONI	PREVISIONI DEFINITIVE
	D E N O M I N A Z I O N E					
	DM 16.08.95 N.178164					
	IN APPL. L 05.08.78 N. 468				1516363000	
					1516363000	
	DM 22.09.95 N.184144					
	IN APPL. LB 23.12.94 N. 726				-3500000000	
					-3500000000	
	DM 18.10.95 N.190296		242665000			
	IN APPL. L 05.08.78 N. 468		242665000			
	DM 10.11.95 N.203024					
	IN APPL. L 05.08.78 N. 468				3388000	
					3388000	
	DM 07.11.95 N.203438					
	IN APPL. LB 23.12.94 N. 726				2900000000	
	DM 11.12.95 N.212190					
	IN APPL. L 05.08.78 N. 468				1369000	
					1369000	
	DM 29.12.95 N.223698					
	IN APPL. L 05.08.78 N. 468				18771000	
4616	ACQUISTO DI CAVALLI E CANI; SPESE PER VISITA E PRECESSIONE CAVALLI E CANI; PAGAMENTO CAVALLI RESTITUITI O CEDUTI ALL'AMMINISTRAZIONE DAGLI UFFICIALI E LORO EREDI	1650000000 3000000000		-1350000000	2448000000 3798000000	4098000000 5448000000
	DM 16.05.95 N.120908					
	IN APPL. DL 23.02.95 N. 41				-33000000	
					-33000000	
	DM 08.05.95 N.139319					
	IN APPL. RD 02.02.28 N. 263				2000000000	
					2000000000	
	DM 22.09.95 N.184144					
	IN APPL. LB 23.12.94 N. 726				481000000	
					481000000	

1995	MINISTERO DELLA DIFESA	S P E S A	SVILUPPO PER CAPITOLI DELLE VARIAZIONI APPORTATE ALLE PREVISIONI
------	------------------------	-----------	---

NUMERO	CAPITULO	DENOMINAZIONE	PREVISIONI INIZIALI	PRELEVAMENTO DAL FONDO DI RISERVA PER LE SPESE OBBLIGATORIE E D'ORDINE	LEGGI DI VARIAZIONI	DECRETI DI VARIAZIONI	PREVISIONI DEFINITIVE
	DM 07.11.95 N.203438 IN APPL. LB 23.12.94 N. 726						
	L 21.09.95 N. 399				-135000000	135000000	
4617	DM 16.05.95 N.120908 IN APPL. DL 23.02.95 N. 41	SPESA PER IL MANTENIMENTO, LA CURA E L'ADDESTRAMENTO DEI CAVALLI E CANI- FORAGGI E PAGLIA DA LETTIERA, VIVERI PER I CANI- FERRATURE, BARDATURE E FIMMENTI- ACQUISTO DI MEDICINALI ED ATTREZZATURE PER LE INFERMERIE QUADRUPEDI- ONORARI AI VETERINARI CIVILI	163282740 2027000000 2000000000			963725000 1113725000	163282740 2990725000 3113725000
	DM 18.04.95 N.129482 IN APPL. LB 23.12.94 N. 726						
	DM 08.05.95 N.139319 IN APPL. RD 02.02.28 N. 263						
	DM 29.11.95 N.210598 IN APPL. LB 23.12.94 N. 726						
	DM 11.12.95 N.212190 IN APPL. L 05.08.78 N. 468						
4618	DM 16.05.95 N.120908	TRASPORTO DI MATERIALI E DI QUADRUPEDI PER I SERVIZI DELL'ARMA DEI CARABINIERI; SPESE ACCESSORIE	3512000 5100000000 6000000000		-896488000	277975000 278463000	3512000 5377975000 5381975000



1 9 9 5    MINISTERO DELLA DIFESA    S P E S A    SVILUPPO PER CAPITOLI DELLE VARIAZIONI APPORTATE ALLE PREVISIONI

N U M E R O	C A P I T O L O	D E N O M I N A Z I O N E	PREVISIONI INIZIALI	PRELEVAMENTO DAL FONDO DI RISERVA PER LE SPESE OBBLIGATORIE E D'ORDINE	LEGGI DI VARIAZIONI	DECRETI DI VARIAZIONI	PREVISIONI DEFINITIVE
	CS					12000000000	
	RS	DM 17.07.95 N.161016					
	CP	IN APPL. L 05.08.78 N. 468				10651000	
	CS					10651000	
	RS	DM 16.08.95 N.178164					
	CP	IN APPL. L 05.08.78 N. 468				7198000	
	CS					7198000	
	RS	DM 10.11.95 N.203024					
	CP	IN APPL. L 05.08.78 N. 468				4133000	
	CS					4133000	
	RS	DM 29.11.95 N.210598					
	CP	IN APPL. LB 23.12.94 N. 726				465000000	
	CS					465000000	
	RS	DM 11.12.95 N.212190					
	CP	IN APPL. L 05.08.78 N. 468				3582000	
	CS					3582000	
	RS	DM 29.12.95 N.223698					
	CP	IN APPL. L 05.08.78 N. 468				3050000	
	CS						
4620	RS	ACQUISTO, MANUTENZIONE E	4355258619				4355258619
	CP	NOLEGGI DI MACCHINE	194700000000				20326600000
	CS	ELETRONICHE; SPESE	160000000000				21606600000
		ACCESSORIE E MATERIALI DI					
		CONSUMO PER IL FUNZIONAMENTO					
		DEI CENTRI DI ELABORAZIONE					
		DATI					
	RS	DM 16.05.95 N.120908					
	CP	IN APPL. DL 23.02.95 N. 41				-389400000	
	CS					-389400000	
	RS	DM 18.04.95 N.129482					
	CP	IN APPL. LB 23.12.94 N. 726				250000000	
	CS						
	RS	DM 22.09.95 N.184144					
	CP	IN APPL. LB 23.12.94 N. 726				1246000000	
	CS					1246000000	

RS-11-VC-SUF 0 - 11/11/95 - 1.89.11/11

1995	MINISTERO DELLA DIFESA	S P E S A	SVILUPPO PER CAPITOLI DELLE VARIAZIONI APPORTATE ALLE PREVISIONI
------	------------------------	-----------	---

NUMERO	C A P I T O L O	PREVISIONI INIZIALI	PRELEVAMENTO DAL FONDO DI RISERVA PER LE SPESE OBBLIGATORIE E D'ORDINE	LEGGI DI VARIAZIONI	DECRETI DI VARIAZIONI	PREVISIONI DEFINITIVE
	DM 07.11.95 N.203438 IN APPL. LB 23.12.94 N. 726	RS CP CS				
4622	ONERI FISCALI E DOGANALI RELATIVI AI CARBOLUBRIFICANTI ACQUISTATI PER LE ESIGENZE DELL'ARMA DEI CARABINIERI DA VERSARE IN CONTO ENTRATE DELLO STATO	RS CP CS	11145951330 45000000000 45284202000	441000000 441000000	8659000000 17959000000	11145951330 54100000000 63864202000
	DM 16.05.95 N.120908 IN APPL. DL 23.02.95 N. 41	RS CP CS			-900000000 -900000000	
	DM 22.09.95 N.184144 IN APPL. LB 23.12.94 N. 726	RS CP CS			9559000000 9559000000	
	DM 07.11.95 N.203438 IN APPL. LB 23.12.94 N. 726	RS CP CS			9300000000	
	L 21.09.95 N. 399	RS CP CS		441000000 441000000		
4624	SPESE TELEFONICHE	RS CP CS	1164000 400000000 400000000		54650000 53641000	1164000 454650000 453641000
	DM 16.05.95 N.120908 IN APPL. DL 23.02.95 N. 41	RS CP CS			-8000000 -8000000	
	DM 03.04.95 N.129481 IN APPL. DL 07.04.95 N. 107	RS CP CS			6000000 6000000	
	DM 17.07.95 N.161016 IN APPL. L 05.08.78 N. 468	RS CP CS			2067000 2067000	
	DM 16.08.95 N.178164 IN APPL. L 05.08.78 N. 468	RS CP			2514000	













1 9 9 5		MINISTERO DELLA DIFESA		S P E S A		SVILUPPO PER CAPITOLI DELLE VARIAZIONI APPORTATE ALLE PREVISIONI				
C A P I T O L O		PREVISIONI INIZIALI	PRELEVAMENTO DAL FONDO DI RISERVA PER LE SPESE OBBLIGATORIE E D'ORDINE	LEGGI DI VARIAZIONI	DECRETI DI VARIAZIONI	PREVISIONI DEFINITIVE				
D E N O M I N A Z I O N E										
N U M E R O										
4796	RIPIANAMENTO DI EVENTUALI DEFICIENZE DI CASSA DIPENDENTI DA FORZA MAGGIORE, DOLO O NEGLIGENZA DI AGENTI DELL'AMMINISTRAZIONE- REINTEGRAZIONE AL FONDO SCORTA DI SOMME ANTICIPATE E NON RECUPERABILI	RS CP CS				54400000 54400000				54400000 54400000
	DM 15.09.95 N.181688 IN APPL. RD 02.02.28 N. 263	RS CP CS				54400000 54400000				
4797	FONDO A DISPOSIZIONE PER EVENTUALI DEFICIENZE DEI CAPITOLI RELATIVI AI SERVIZI DELL'ARMA DEI CARABINIERI	RS CP CS				-15000000000 -15000000000				
	DM 08.05.95 N.139319 IN APPL. RD 02.02.28 N. 263	RS CP CS				-6164000000 -6164000000				
	DM 15.09.95 N.181688 IN APPL. RD 02.02.28 N. 263	RS CP CS				-6162400000 -6162400000				
	DM 23.11.95 N.207934 IN APPL. RD 02.02.28 N. 263	RS CP CS				-2673600000 -2673600000				
5031	SPESE PER IL POTENZIAMENTO DEI SERVIZI DELL'ARMA DEI CARABINIERI	RS CP CS				219658828515 104000000000 200000000000				219658828515 110311500000 164125000000
	DM 16.05.95 N.120908 IN APPL. DL 23.02.95 N. 41	RS CP CS				6811500000 -35875000000				
	DM 18.04.95 N.129482 IN APPL. LB 23.12.94 N. 726	RS CP CS				-2080000000 -2080000000				
	DM 15.09.95 N.181689 IN APPL. LB 23.12.94 N. 726	RS CP CS				-17486500000 -4000000000				

1 9 9 5    MINISTERO DELLA DIFESA    S P E S A    SVILUPPO PER CAPITOLI DELLE VARIAZIONI APPORTATE ALLE PREVISIONI

NUMERO	CAPITULO	DENOMINAZIONE	PREVISIONI INIZIALI	PRELEVAMENTO DAL FONDO DI RISERVA PER LE SPESE OBBLIGATORIE E D'ORDINE		LEGGI DI VARIAZIONI	DECRETI DI VARIAZIONI	PREVISIONI DEFINITIVE
					IMPREVISTE			
		DM 22.09.95 N.184144 IN APPL. LB 23.12.94 N. 726	RS CP CS				6900000000 6900000000	
		DM 07.11.95 N.203438 IN APPL. LB 23.12.94 N. 726	RS CP CS				-20700000000 1491500000 1491500000	
		DM 29.11.95 N.210598 IN APPL. LB 23.12.94 N. 726	RS CP CS					
		TOTALI DI TITOLO I	RS CP CS	265490855000 266601855500	950000000 950000000	901262099000 722309136000	1211824999000 1140671889000	

RS-11-VC-SUF 0 15111 15111 15111 15111 15111 15111 15111 15111 15111

RS - RESIDUI CP - COMPETENZA CS - CASSA T - TOTALI

1995	MINISTERO DELLA DIFESA	S P E S A	SVILUPPO PER CAPITOLI DELLE VARIAZIONI APPORTATE ALLE PREVISIONI
------	------------------------	-----------	---

N U M E R O	C A P I T O L O	PREVISIONI INIZIALI	PRELEVAMENTO DAL FONDO DI RISERVA PER LE SPESE		LEGGI DI VARIAZIONI	DECRETI DI VARIAZIONI	PREVISIONI DEFINITIVE
			OBLIGATORIE E D'ORDINE	IMPREVISTE			
	D E N O M I N A Z I O N E						
	TITOLO II - SPESE IN CONTO CAPITALE						
7002	IMPIANTI E SISTEMAZIONE DI CAMPI SPORTIVI E PALESTRE - INFRASTRUTTURE PER CENTRI SPORTIVI	RS 11165740465 CP 1000000000 CS 1000000000			1000000000	-22876000 -22876000	11165740465 977124000 1977124000
	DM 26.04.95 N.120911 IN APPL. DL 23.02.95 N. 41	RS CP CS				-300000000 -300000000	
	DM 22.09.95 N.180480 IN APPL. L 05.08.78 N. 468	RS CP CS				7124000 7124000	
	L 21.09.95 N. 399	RS CP CS			1000000000		
7010	SPESE PER LA RICERCA SCIENTIFICA COMPRESSE QUELLE RELATIVE AGLI STUDI ED ALLE ESPERIENZE INERENTI ALL'ASSISTENZA AL VOLO	RS 289884439396 CP 373464120000 CS 335000000000			47000000000	-5352572000 39646446000	289884439396 36811548000 421646446000
	DM 29.03.95 N.120693 IN APPL. L 05.08.78 N. 468	RS CP CS				1385799000 1385799000	
	DM 26.04.95 N.120912 IN APPL. DL 23.02.95 N. 41	RS CP CS				-11203924000 -11203924000	
	DM 02.08.95 N.169902 IN APPL. L 05.08.78 N. 468	RS CP CS				4124500000 4124500000	
	DM 22.09.95 N.180480 IN APPL. L 05.08.78 N. 468	RS CP CS				340071000 340071000	
	DM 11.12.95 N.214470	RS					

1995	MINISTERO DELLA DIFESA	S P E S A	SVILUPPO PER CAPITOLI DELLE VARIAZIONI APPORTATE ALLE PREVISIONI
------	------------------------	-----------	---

N U M E R O	C A P I T O L O	PREVISIONI INIZIALI	PRELEVAMENTO DAL FONDO DI RISERVA PER LE SPESE OBBLIGATORIE E D'ORDINE	LEGGI DI VARIAZIONI	DECRETI DI VARIAZIONI	PREVISIONI DEFINITIVE
	IN APPL. LB 23.12.94 N. 726				45000000000	
	DM 29.12.95 N.233697	RS				299586465
	IN APPL. L 05.08.78 N. 468	CP			982000	330970000
	L 21.09.95 N. 399	CS		47000000000		630620000
7052	AMMORTAMENTO DEI MUTUI CONTRATTI DALL'ISTITUTO NAZIONALE PER GLI STUDI ED ESPERIENZE DI ARCHITETTURA NAVALE PER LA COSTRUZIONE DEL CENTRO DI IDRODINAMICA	RS CP CS	299586465 330970000 330970000	299550000		299586465 330970000 630620000
	L 21.09.95 N. 399	RS CP CS		299550000		
7231	FORNITURA ED INSTALLAZIONE DI APPARECCHIATURE PER L'ASSISTENZA AL VOLO E PER IL CONTROLLO AL TRAFFICO AEREO CIVILE. APPARECCHIATURE ED IMPIANTI PER IL SERVIZIO METEOROLOGICO. COSTRUZIONE DI ALLOGGI DI SERVIZIO E SISTEMAZIONE LOGISTICA DEL PERSONALE DELL'AERONAUTICA IMPIEGATO IN TALE ATTIVITA' COMPRESSE LE NECESSARIE OPERE CIVILI ED EVENTUALI ESPROPRIAZIONI. CONNESSE SPESE PER GLI UFFICI TECNICI E CANTIERI DI LAVORO. COSTRUZIONE, RINNOVAMENTO, AMMODERNAMENTO E COMPLETAMENTO DELLE INFRASTRUTTURE CONNESSE CON I SERVIZI DEL TRAFFICO AEREO CIVILE. ATTREZZATURE ED IMPIANTI FISSI PER PRODUZIONE	RS CP CS	67057914804 23600000000 75000000000	560000000	-208747000 -49695928000	67057914804 23691253000 30904072000

1995	MINISTERO DELLA DIFESA	S P E S A	SVILUPPO PER CAPITOLI DELLE VARIAZIONI APPORTATE ALLE PREVISIONI
------	------------------------	-----------	---

NUMERO	CAPITULO	PREVISIONI INIZIALI	PRELEVAMENTO DAL FONDO DI RISERVA PER LE SPESE OBBLIGATORIE E D'ORDINE	LEGGI DI VARIAZIONI	DECRETI DI VARIAZIONI	PREVISIONI DEFINITIVE
	E DISTRIBUZIONE ENERGIA ELETTRICA					
	DM 26.04.95 N.120912 IN APPL. DL 23.02.95 N. 41	RS CP CS			-708000000 -708000000	
	DM 30.05.95 N.143565 IN APPL. L 05.08.78 N. 468	RS CP CS			74216000 74216000	
	DM 12.06.95 N.150885 IN APPL. LB 23.12.94 N. 726	RS CP CS			-4063127000	
	DM 10.07.95 N.157100 IN APPL. L 05.08.78 N. 468	RS CP CS			772000 772000	
	DM 22.09.95 N.180480 IN APPL. L 05.08.78 N. 468	RS CP CS			211000 211000	
	DM 11.12.95 N.214470 IN APPL. LB 23.12.94 N. 726	RS CP CS			-45000000000	
	DM 29.12.95 N.223455 IN APPL. LB 23.12.94 N. 726	RS CP CS			424054000	
	L 21.09.95 N. 399	RS CP CS		5600000000		
7233	REALIZZAZIONE E GESTIONE DI UNA RETE DI STAZIONI TERRESTRI COMPRESA LA RELATIVA RETE DI DISTRIBUZIONE DELLE INFORMAZIONI PER LA RICEZIONE ED UTILIZZAZIONE DEI DATI METEOROLOGICI TRASMESSI DAL SATELLITE " METEOSAT "	RS CP CS	2440248265 1640000000 3000000000	1080248000	-46452000 -49200000	2440248265 1593548000 4031048000
	DM 26.04.95 N.120912	RS				



1995	MINISTERO DELLA DIFESA	S P E S A	SVILUPPO PER CAPITOLI DELLE VARIAZIONI APPORTATE ALLE PREVISIONI
------	------------------------	-----------	---

NUMERO	CAPITULO	PREVISIONI INIZIALI	PRELEVAMENTO DAL FONDO DI RISERVA PER LE SPESE OBBLIGATORIE E D'ORDINE	LEGGI DI VARIAZIONI	DECRETI DI VARIAZIONI	PREVISIONI DEFINITIVE
	IN APPL. DL 23.02.95 N. 41					
	DM 29.12.95 N.223697					
	IN APPL. L 05.08.78 N. 468					
	L 21.09.95 N. 399			1080248000		
8001	(NUOVA ISTITUZIONE) COSTRUZIONE ED ACQUISTO DI ALLOGGI DI SERVIZIO PER IL PERSONALE MILITARE. ACQUISTO E PERMUTA DI AREE OD ALTRI IMMOBILI PER LA REALIZZAZIONE DI ALLOGGI	25229574900		6000000000	4017505000 18577378000	25229574900 4017505000 24577378000
	DM 14.02.95 N.111500					
	IN APPL. L 05.08.78 N. 468				1039080000	
	DM 29.03.95 N.120693					
	IN APPL. L 05.08.78 N. 468				1133971000 1133971000	
	DM 18.04.95 N.128208					
	IN APPL. L 05.08.78 N. 468				30979000 30979000	
	DM 30.05.95 N.143565					
	IN APPL. L 05.08.78 N. 468				12106000 12106000	
	DM 22.05.95 N.144853					
	IN APPL. LB 23.12.94 N. 726				15000000000	
	DM 10.07.95 N.157100					
	IN APPL. L 05.08.78 N. 468				97973000 97973000	
	DM 22.09.95 N.180480					
	IN APPL. L 05.08.78 N. 468				67923000 67923000	

RS - RESIDUI, CP - COMPETENZA, CS - CASSA T - TOTALI

1995	MINISTERO DELLA DIFESA	S P E S A	SVILUPPO PER CAPITOLI DELLE VARIAZIONI APPORTATE ALLE PREVISIONI
------	------------------------	-----------	---

N U M E R O	C A P I T O L O	PREVISIONI INIZIALI	PRELEVAMENTO DAL FONDO DI RISERVA PER LE SPESE OBBLIGATORIE E D'ORDINE	LEGGI DI VARIAZIONI	DECRETI DI VARIAZIONI	PREVISIONI DEFINITIVE
	DM 12.10.95 N.191199 IN APPL. L 05.08.78 N. 468	RS CP CS			119139000 119139000	
	DM 13.12.95 N.203393 IN APPL. L 05.08.78 N. 468	RS CP CS			729894000 729894000	
	DM 11.12.95 N.206795 IN APPL. L 05.08.78 N. 468	RS CP CS			346813000 346813000	
	DM 29.12.95 N.223761 IN APPL. L 05.08.78 N. 468	RS CP CS			1479207000	
	L 21.09.95 N. 399	RS CP CS		60000000000		
8002	SPESE PER LA RILOCALIZZAZIONE DELLE CASERME CAVOUR E MONTEZEMOLO:PROGETTAZIONE, COSTRUZIONE E REALIZZAZIONE DELLE INFRASTRUTTURE, ANCHE MEDIANTE L'AFFIDAMENTO IN CONCESSIONE, ED ALTRE SPESE CONNESSE	RS CP CS			10716520000 -4283480000	3000205 10716520000 10719520000
	DM 22.05.95 N.144853 IN APPL. LB 23.12.94 N. 726	RS CP CS			-15000000000	
	DM 02.08.95 N.169902 IN APPL. L 05.08.78 N. 468	RS CP CS			564153000 564153000	
	DM 12.10.95 N.191199 IN APPL. L 05.08.78 N. 468	RS CP CS			5075867000 5075867000	
	L 21.09.95 N. 399	RS CP CS		-31897000000		

1995	MINISTERO DELLA DIFESA	S P E S A	SVILUPPO PER CAPITOLI DELLE VARIAZIONI APPORTATE ALLE PREVISIONI
------	------------------------	-----------	---

NUMERO	CAPITULO	PREVISIONI INIZIALI	PRELEVAMENTO DAL FONDO DI RISERVA PER LE SPESE OBBLIGATORIE E D'ORDINE	LEGGI DI VARIAZIONI	DECRETI DI VARIAZIONI	PREVISIONI DEFINITIVE
8052	CONTRIBUTI DELL'AMMINISTRAZIONE DELL'ESERCITO, DELLA MARINA MILITARE E DELL'AERONAUTICA PER L'AMMORTAMENTO DEI MUTUI CONTRATTI DALL'ISTITUTO NAZIONALE PER LE CASE DEGLI IMPIEGATI DELLO STATO PER LA COSTRUZIONE DI ALLOGGI PER I DIPENDENTI DELLE AMMINISTRAZIONI MEDESIME	RS CP CS 705692845 160800000 639737000		226756000		705692845 160800000 866493000
	L 21.09.95 N. 399	RS CP CS		226756000		
8101	(NUOVA ISTITUZIONE) REISCRIZIONE DI RESIDUI PASSIVI PERENTI RELATIVI A SPESE PER LA COSTRUZIONE E L'ACQUISIZIONE DI MOTOTRASPORTI PER IL SERVIZIO FARI, RELATIVE DOTAZIONI E RISPETTI - AMMODERNAMENTO E RINNOVAMENTO DEL PARCO IMBARCAZIONI MINORI, DEI MATERIALI E CONNESSE SCORTE, DOTAZIONI E PARTI DI RICAMBIO RELATIVE PER L'ASSOLVIMENTO DEI COMPITI DI TRASPORTO, RIFORMINAMENTO, MANUTENZIONE E SUPPORTO DELLA SEGNALETICA MARITTIMA - AMMODERNAMENTO E RINNOVAMENTO DEGLI IMPIANTI DI SEGNALEMENTO LUMINOSO, ELETTROACUSTICO, RADIOELETTRICO E DEL PARCO BOE DIURNE E LUMINOSE - SPESE PER L'ACQUISIZIONE DI AUTOMEZZI DA LAVORO E DA TRASPORTO - AMMODERNAMENTO E RINNOVAMENTO DELLE INFRASTRUTTURE DEI FARI; MANUTENZIONE DELLE OPERE MURARIE E RISTRUTTURAZIONE DEI SERVIZI; ELETRIFICAZIONE	RS CP CS			50989000 50989000	50989000 50989000

1 9 9 5		MINISTERO DELLA DIFESA		S P E S A		SVILUPPO PER CAPITOLI DELLE VARIAZIONI APPORTATE ALLE PREVISIONI					
C A P I T O L O		PREVISIONI INIZIALI		PRELEVAMENTO DAL FONDO DI RISERVA PER LE SPESE OBBLIGATORIE E D'ORDINE		LEGGI DI VARIAZIONI		DECRETI DI VARIAZIONI		PREVISIONI DEFINITIVE	
D E N O M I N A Z I O N E											
DEGLI IMPIANTI DI SEGNALAMENTO MARITTIMO; ADEGUAMENTO DEI DISPOSITIVI DI PROTEZIONE DA SCARICHE ATMOSFERICHE - AMMODERNAMENTO E RINNOVAMENTO DELLE OFFICINE DI LAVORAZIONE E RELATIVE ATTREZZATURE; ADEGUAMENTO ALLE NORME DI SICUREZZA		DM 29.03.95 N.120693 IN APPL. L 05.08.78 N. 468	RS CP CS						989000 989000		
DM 10.07.95 N.157100 IN APPL. L 05.08.78 N. 468		RS CP CS						50000000 50000000			
8102	SPESA PER L'AVVIO DI UN PROGRAMMA DI INTERVENTI PER L'AMMODERNAMENTO DELLE FORZE ARMATE, CON PRIORITA' PER L'IMMEDIATA ACQUISIZIONE DI QUATTRO UNITA' NAVALI CLASSE LUPO, INCLUSO IL RELATIVO SUPPORTO LOGISTICO, MUNIZIONAMENTO ED ELICOTTERI	L 21.09.95 N. 399	RS CP CS	46704390080 250000000000 250000000000		46704000000			46704390080 250000000000 296704000000		
8152	(NUOVA ISTITUZIONE) ACQUISTO E COSTRUZIONE DI NAVI CISTERNA PER IL RIFORNIMENTO IDRICO DELLE ISOLE MINORI	DM 10.03.95 N.120651 IN APPL. LB 23.12.94 N. 726	RS CP CS	4063126140		46704000000			4063127000		4063126140 4063127000
	DM 12.06.95 N.150885 IN APPL. LB 23.12.94 N. 726	RS CP CS						4063127000			





## **RIASSUNTO**





1 9 9 5	MINISTERO DELLA DIFESA	S P E S A	RIASSUNTI E RIEPILOGHI
---------	------------------------	-----------	------------------------

	RS CP CS T	RESIDUI I GEN (A) (F) (M)	SOMME PAGATE				SOMME RIMASTE DA PAGARE	TOTALE	ECONOMIE O MAGGIORI SPESE
			(B)	(C)	(H)	(N)			
						(C)	D=B+C	E = A - D E = D - A	
						(H)	I=G+H	L = F - I L = I - F	
							(N)	O = M - N O = N - M	
						RESIDUI 31 DIC P=C+H			
TITOLO I - SPESE CORRENTI									
SEZIONE II - DIFESA NAZIONALE									
CATEGORIA II - PERSONALE IN ATTIVITA' DI SERVIZIO									
RUBRICA 1 - SERVIZI GENERALI	RS CP CS T	2366075346 3408359000 572514000	795113320 2049224250 2844367570	619141857 686976196 1306118053		1414255177 2736230446 2844367570	951820169 672128554 2928146430		
RUBRICA 2 - PERSONALE MILITARE	RS CP CS T	48412572039 7671983448838 7759615581000	45853416634 7671983448838 7717836865472	1292895484 39533798410 40826293894		47145912118 7711517247248 7717836865472	1266559921 1044191752 41778715528		
RUBRICA 3 - PERSONALE CIVILE	RS CP CS T	28509491371 1788862774000 1811224496000	12283415309 1762753253103 1775036668412	7285494994 19160111184 26445806178		19569110303 1781913864287 1775036668412	8940581068 6949409713 36187827588		
TOTALE DELLA CATEGORIA II	RS CP CS T	79288138756 9504832572000 9576612591000	58931945263 9436785956191 9495717901454	9197332335 59580885790 68578218125		68129277598 9496166841981 9495717901454	11158861158 8665730019 80894689546		
CATEGORIA III - PERSONALE IN QUIESCENZA									
RUBRICA 1 - SERVIZI GENERALI	RS CP CS T	4068099568 1541810938000 1545847928000	2240960063 1464823472511 1467064432574	1144145189 76393687432 77537832621		3385105252 1541217159943 1467064432574	682994316 593778057 78783495426		

RS-11-VC-SUF O - SIFET (MATERIA) 25/03/99 - 09 - (1/1)

RS RESIDUI CP COMPLETATI CS C/5/A T TOTALI

1 9 9 5		MINISTERO DELLA DIFESA		S P E S A		RIASSUNTI E RIEPILOGHI			
		SOMME PAGATE		SOMME RIMASTE DA PAGARE		TOTALE		ECONOMIE O MAGGIORI SPESE	
		(B)		(C)		D=B+C		E = A - D	
		(G)		(H)		I=G+H		E = D - A	
		(N)		RESIDUI 31 DIC		(N)		L = F - I	
				P=C+H				L = I - F	
								O = M - N	
								O = N - M	
RS	TOTALE DELLA CATEGORIA III	4068099568	2240960063	1144145189	3885105252	682994816			
CP		1541810938000	1464823472511	76593867432	1541817159943	593778057			
CS		1545847928000	1467064432574	77537832621	1467064432574	78783495626			
T									
RS	CATEGORIA IV - ACQUISTO DI BENI E SERVIZI	115869701740	81039928587	27151146320	108191074907	7678626833			
CP		73749810000	649019833734	87716919820	736736733554	708247446			
CS		795861464000	730059742521	114868066140	730059742521	65801721679			
T									
RS	RUBRICA 1 - SERVIZI GENERALI	7561726676	6494271105	1067001630	7561272735	453941			
CP		98464889000	88092211585	922099890	97813011475	1151877625			
CS		105654469000	94586462690	10287801520	94586462690	110677986710			
T									
RS	RUBRICA 2 - PERSONALE MILITARE	906023815	614870700	142096230	756966930	149056885			
CP		4953706000	2229192340	2045456187	4274448527	67905773			
CS		5855898000	2844063040	2187552417	2844063040	3011834760			
T									
RS	RUBRICA 3 - PERSONALE CIVILE	1987563251497	1161018323015	722922090010	1883940413025	103622838472			
CP		1856127670000	466814712114	1865495808976	1832810521090	23817148910			
CS		2047330598000	1627833035129	2088417898986	1627833035129	619497562871			
T									
RS	RUBRICA 4 - COSTRUZIONI ARMI, ARMAMENTI E MUNIZIONAMENTO	263659462412	180222752860	68784179128	249006931988	14652530424			
CP		275967354000	137824340770	129767240353	267591581123	8375772877			
CS		374858913000	318047093630	198551419481	318047093630	56811819370			
T									
RS	RUBRICA 5 - ASSISTENZA AL VOLO, DIFESA AEREA E TELECOMUNICAZIONI	633956701077	395474600680	226425538898	621900139578	12856561499			
CP		926471260000	481364932225	434042555570	915407487795	11063772205			
CS		1088743499000	876839532905	660468094468	876839532905	211903966895			
T									

1 9 9 5 MINISTERO DELLA DIFESA S P E S A RIASSUNTI E RIEPILOGHI

	RESIDUI I GEN		SOMME PAGATE		SOMME RIMASTE DA PAGARE		TOTALE		ECONOMIE O MAGGIORI SPESE	
	(A)	(F)	(B)	(G)	(C)	(H)	D=B+C	I=G+H	E = A - D	E = D - A
	(N)	(N)	(N)	(N)	(N)	(N)	(N)	(N)	L = F - I	L = I - F
	RESIDUI 31 DIC									
	P=C+H									
RUBRICA 7 - COMMISSARIATO	RS	523622185579	436984342150	66129714865	503114057015	20308128564				
	CP	984126588000	563095625030	41770533400	980865958430	3260527570				
	CS	1029988783000	1000079767180	483900248265	1000079767180	29909015820				
	T									
RUBRICA 8 - LAVORI, DEMANIO E MATERIALI DEL GENIO	RS	244759821711	147271976185	87889191048	234661167233	10998654478				
	CP	809719655000	609199847863	193840624628	803040472491	6479182509				
	CS	902252374000	756471824048	281229815676	756471824048	145780549952				
	T									
RUBRICA 9 - SANITA'	RS	12627812010	4305173440	6540564515	10845737755	1782074255				
	CP	124730483000	120768719440	1153229895	121921949835	2808533665				
	CS	130592106000	125073892880	7693794210	125073892880	518213120				
	T									
RUBRICA 10 - PROVVIDENZE PER IL PERSONALE	RS	571800000	571800000	100000000	571800000	1826800				
	CP	246201986000	24520159200	100000000	24620159200	101438800				
	CS	25193398000	25091959200	100000000	25091959200					
	T									
RUBRICA 12 - AMMODERNAMENTO E RINNOVAMENTO DELLA DIFESA	RS	4430256084109	1714535203711	2847756263658	40622911667369	367962616740				
	CP	4074729919000	1449383254135	26184437277846	4067820531981	6909887019				
	CS	4296617653000	3163918457846	4966193541504	3163918457846	1132699195154				
	T									
TOTALE DELLA CATEGORIA IV	RS	8221352570626	4128533242433	3554307786102	7682841028535	538511542091				
	CP	9923658489000	492512608436	5259590446565	9851903055001	71755433999				
	CS	10302749155000	8720845850869	8813898232667	8720845850869	2081903304131				
	T									
CATEGORIA V - TRASFERIMENTI										
RUBRICA 1 - SERVIZI GENERALI	RS	4086156840	2866355855	172208000	3038563855	1049592985				
	CP	190825971000	184599825930	5742083940	190841909770	684061230				
	CS	194861671000	187466181685	5914291940	187466181685	7395489315				
	T									

RS - RESIDUI CP - COMPETENZA CS - CASSA T - TOTALE

1995	MINISTERO DELLA DIFESA	S P E S A	RIASSUNTI E RIEPILOGHI
------	------------------------	-----------	------------------------

	RS RESIDUI I GEN (A)	SOMME PAGATE			SOMME RIMASTE DA PAGARE	TOTALE	ECONOMIE O MAGGIORI SPESE							
		CP PREVIS. COMP. (F)	(B)	(G)			(N)	E = A - D	E = D - A	L = F - I	L = I - F	O = M - N	O = N - M	
	CS AUTORIZ. CASSA (N)				(C)		I=G+H	(N)						
	T				P=C+H									
RUBRICA 3 - PERSONALE CIVILE	RS	256345525	194226730	4086525	234813255	22032270								
	CP	1700000000	1650525940	49435750	1699961690	38310								
	CS	1956000000	1844752670	89522275	1844752670	111247330								
	T													
RUBRICA 8 - LAVORI, DEMANIO E MATERIALI DEL GENIO	RS	12699000000	76654620	392354580	400000000	869900000								
	CP	2784274000	105194535	17667790435	1871973570	852338230								
	CS	31025000000	1128599955	21591135815	1128599955	29896400045								
	T													
RUBRICA 10 - PROVVIDENZE PER IL PERSONALE	RS	6553235500	6517215500	5510000	6522725500	30510000								
	CP	33548325000	24642119415	4061622000	2870374115	4844583585								
	CS	38950625000	31159334915	4067132000	31159334915	7791290085								
	T													
TOTALE DELLA CATEGORIA V	RS	23596737865	9654452705	414149905	13795602610	980135255								
	CP	253217070000	211944416520	27520932125	239465348645	13851721355								
	CS	266793296000	221598869225	31662082030	221598869225	4519426775								
	T													
CATEGORIA VII - POSTE CORRETTIVE E COMPENSATIVE DELLE ENTRATE	RS	25476570	25418570	28000	25446570	30000								
	CP	91595008000	91580977385	13842890	91594820275	187725								
	CS	91620483000	91606395955	13870890	91606395955	14087045								
	T													
TOTALE DELLA CATEGORIA VII	RS	25476570	25418570	28000	25446570	30000								
	CP	91595008000	91580977385	13842890	91594820275	187725								
	CS	91620483000	91606395955	13870890	91606395955	14087045								
	T													
CATEGORIA IX - SOMME NON ATTRIBUIBILI	RS													
	CP													
	CS													
	T													

1 9 9 5	MINISTERO DELLA DIFESA	S P E S A	RIASSUNTI E RIEPILOGHI
---------	------------------------	-----------	------------------------

		SOMME PAGATE				SOMME RIMASTE DA PAGARE		TOTALE	ECONOMIE O MAGGIORI SPESE			
		RS RESIDUI I GEN (A)	(B)	(C)	(D)	(E)	(F)		(G)	(H)	(I)	(J)
		CP PREVIS. COMP. (F)	(G)	(H)	(I)	(J)	(K)	(L)	(M)	(N)	(O)	(P)
		CS AUTORIZ. CASSA (M)	(N)	(O)	(P)	(Q)	(R)	(S)	(T)	(U)	(V)	(W)
		T				RESIDUI 31 DIC P=C+H						
RUBRICA I - SERVIZI GENERALI		RS 7743483025	5810293010			729518750	6539811760	1203671265				
		CP 56455227000	40061142984			7662400645	47723543629	8731683371				
		CS 63836227000	45871435994			8891919395	45871435994	17964791006				
T												
TOTALE DELLA CATEGORIA IX		RS 7743483025	5810293010			729518750	6539811760	1203671265				
		CP 56455227000	40061142984			7662400645	47723543629	8731683371				
		CS 63836227000	45871435994			8891919395	45871435994	17964791006				
T												
TOTALE DELLA SEZIONE II		RS 8336074506410	4205196312044			356951960281	7774716272325	561358234085				
		CP 21571669304000	15837508574027			5430562195447	21268070769474	103598534526				
		CS 22347459880000	20042704886071			9000082155728	20042704886071	2304754793329				
T												
SEZIONE IV - SICUREZZA PUBBLICA												
CATEGORIA II - PERSONALE IN ATTIVITA' DI SERVIZIO												
RUBRICA 13 - ARMA DEI CARABINIERI		RS 3350316808	655793000			2692075808	3347868808	2448000				
		CP 47172225544000	4525174576725			190711529090	4715886105815	1339438185				
		CS 4720545673000	4525830369725			193403604898	4525830369725	194715303275				
T												
TOTALE DELLA CATEGORIA II		RS 3350316808	655793000			2692075808	3347868808	2448000				
		CP 47172225544000	4525174576725			190711529090	4715886105815	1339438185				
		CS 4720545673000	4525830369725			193403604898	4525830369725	194715303275				
T												
CATEGORIA III - PERSONALE IN QUIESCENZA												

1 9 9 5 MINISTERO DELLA DIFESA S P E S A RIASSUNTI E RIEPILOGHI

	RS RESIDUI I GEN (A)		SOMME PAGATE				SOMME RIMASTE DA PAGARE		TOTALE	ECONOMIE O MAGGIORI SPESE		
	CP PREVIS. COMP. (F)	CS AUTORIZ. CASSA (H)	(B)	(G)	(N)	(C)	(H)	D=B+C		E = A - D	E = D - A	L = F - I
T							RESIDUI 31 DIC P=C+H		(N)			
RUBRICA 13 - ARMA DEI CARABINIERI	RS	957721969	493944378			254974590		748718968	208803001			
	CP	600049685000	580054336931			15017956249		595072293180	4977391820			
	CS	600072588000	580548281309			15272930839		580548281309	19524306691			
T												
TOTALE DELLA CATEGORIA III	RS	957721969	493944378			254974590		748718968	208803001			
	CP	600049685000	580054336931			15017956249		595072293180	4977391820			
	CS	600072588000	580548281309			15272930839		580548281309	19524306691			
T												
CATEGORIA IV - ACQUISTO DI BENI E SERVIZI	RS	204027884175	155408116885			46646128053		202054244938	1973639237			
	CP	528708002000	400687072850			127255476875		527942549725	765452275			
	CS	570281383000	556095189735			173901604928		556095189735	14186193265			
T												
TOTALE DELLA CATEGORIA IV	RS	204027884175	155408116885			46646128053		202054244938	1973639237			
	CP	528708002000	400687072850			127255476875		527942549725	765452275			
	CS	570281383000	556095189735			173901604928		556095189735	14186193265			
T												
CATEGORIA V - TRASFERIMENTI	RS	3185287265	2835157680			117143685		2952301165	232985900			
	CP	39825256000	37039860085			2779643230		39819503315	5752685			
	CS	42946286000	39875017765			2896786915		39875017765	3071268235			
T												
TOTALE DELLA CATEGORIA V	RS	3185287265	2835157680			117143685		2952301165	232985900			
	CP	39825256000	37039860085			2779643230		39819503315	5752685			
	CS	42946286000	39875017765			2896786915		39875017765	3071268235			
T												

1995	MINISTERO DELLA DIFESA	S P E S A	RIASSUNTI E RIEPILOGHI
------	------------------------	-----------	------------------------

	RS CP CS T	RESIDUI I GEN (A) PREVIS. COMP. (F) AUTORIZ. CASSA (M)	SOMME PAGATE			SOMME RIMASTE DA PAGARE (C) (H) RESIDUI 31 DIC P=C+H	TOTALE D=B+C I=G+H (N)	ECONOMIE O MAGGIORI SPESE E = A - D E = D - A L = F - I L = I - F O = M - N O = N - M
			(B)	(G)	(N)			
CATEGORIA VII - POSTE CORRETTIVE E COMPENSATIVE DELLE ENTRATE	RS CP CS T	32500000000 32500000000	32500000000 32500000000			32500000000 32500000000		
RUBRICA 13 - ARMA DEI CARABINIERI	RS CP CS T	32500000000 32500000000	32500000000 32500000000			32500000000 32500000000		
TOTALE DELLA CATEGORIA VII	RS CP CS T	32500000000 32500000000	32500000000 32500000000			32500000000 32500000000		
CATEGORIA IX - SOMME NON ATTRIBUIBILI	RS CP CS T	54400000 54400000	54400000 54400000			54400000 54400000		
RUBRICA 13 - ARMA DEI CARABINIERI	RS CP CS T	54400000 54400000	54400000 54400000			54400000 54400000		
TOTALE DELLA CATEGORIA IX	RS CP CS T	54400000 54400000	54400000 54400000			54400000 54400000		
TOTALE DELLA SEZIONE IV	RS CP CS T	211521210217 5918362887000 5966400330000	159393011943 5575510246591 5734903258534	49710522136 335764605444 305474927580	209103334079 5911274852035 5734903258534	2417876138 7088034965 231497071466		
SEZIONE VII - UNIVERSITA' E RICERCA SCIENTIFICA	RS CP CS T							
CATEGORIA V - TRASFERIMENTI	RS CP CS T							

RS-11-VC-SUF O (111) Form. 540/90 (89-117)

1 9 9 5 MINISTERO DELLA DIFESA S P E S A RIASSUNTI E RIEPILOGHI

	RS CP CS T	RESIDUI I GEN (A)	SOMME PAGATE			SOMME RIMASTE DA PAGARE	TOTALE	ECONOMIE O MAGGIORI SPESE
			PREVIS. COMP. (F)	(B)	(G)			
		(M)	(N)	(H)	(N)	(N)		
RUBRICA I - SERVIZI GENERALI	RS CP CS T				RESIDUI 31 DIC P=C+H			
TOTALE DELLA CATEGORIA V	RS CP CS T							
TOTALE DELLA SEZIONE VII	RS CP CS T							
SEZIONE VIII - EDILIZIA								
CATEGORIA IV - ACQUISTO DI BENI E SERVIZI								
RUBRICA 8 - LAVORI, DEMANIO E MATERIALI DEL GENIO	RS CP CS T	524589000 154788000					524589000 154788000	
RUBRICA 13 - ARMA DEI CARABINIERI	RS CP CS T	128196570049 176878652000 183862724000	106667197350 65975087975 172642285325	19723837084 110814146145	130337983229	126391034434 176589234120 172642285325	180535615 28917080 11020438675	
RUBRICA 14 - AMMODERNAMENTO E RINNOVAMENTO DELL'ARMA DEI CARABINIERI	RS CP CS T	219658828515 110311500000 164125000000	140171438565 617388245 146345327810	79227462575 104137608755	183365071330	219398901140 110311498000 146345327810	259927375 2000 17779472190	



1995	MINISTERO DELLA DIFESA	S P E S A	RIASSUNTI E RIEPILOGHI
------	------------------------	-----------	------------------------

	RS RESIDUI I GEN (A)	SOMME PAGATE			SOMME RIMASTE DA PAGARE	TOTALE	ECONOMIE O MAGGIORI SPESE
		(B)	(C)	(D=B+C)			
	CP PREVIS. COMP. (F)	(G)	(H)	(I=G+H)		L = F - I	
	CS AUTORIZ. CASSA (M)	(N)	(P=RESIDUI 31 DIC P=C+H)	(Q=N-P)		O = M - N	
	T					D = N - M	
TOTALE DELLA CATEGORIA IV	RS 347855398564	246838635915	98951299659	345789935574	2065462990		
	CP 287714741000	72148977220	214751754900	286900732120	814008880		
	CS 347942512000	318987613135	513703054559	318987613135	28954898865		
T							
CATEGORIA IX - SOMME NON ATTRIBUIBILI							
RUBRICA I - SERVIZI GENERALI	RS 1573683000				1573683000		
	CP 464278000				464278000		
T							
TOTALE DELLA CATEGORIA IX	RS 1573683000				1573683000		
	CP 464278000				464278000		
T							
TOTALE DELLA SEZIONE VIII	RS 347855398564	246838635915	98951299659	345789935574	2065462990		
	CP 289288424000	72148977220	214751754900	286900732120	2387691880		
	CS 348406790000	318987613135	513703054559	318987613135	29419176665		
T							
SEZIONE X - ASSISTENZA PUBBLICA							
CATEGORIA V - TRASFERIMENTI							
RUBRICA I - SERVIZI GENERALI	RS 45016000	44998000	16000	45014000	2000		
	CP 4968500000	4941438000	27062000	4968500000			
	CS 5013500000	4986436000	27078000	4986436000	27064000		
T							

RS-11-VC-SUF 0 15111 Formazio 5/90/000-188 (11/7)

RS RESIDUI CP COMPETENZA CS CASSA T. TOTALI

1 9 9 5    MINISTERO DELLA DIFESA    S P E S A    RIASSUNTI E RIEPILOGHI

	RS RESIDUI I GEN (A)	SOMME PAGATE			SOMME RIMASTE DA PAGARE	TOTALE	ECONOMIE O MAGGIORI SPESE
		(B)	(C)	(N)			
	CP PREVIS. COMP. (F)	(G)	(H)	(I)	(J)	(K)	(L)
	CS AUTORIZ. CASSA (M)	(N)	(O)	(P)	(Q)	(R)	(S)
	T	(N)	RESIDUI 31 DIC P=C+H	(N)	(N)	(N)	(N)
TOTALE DELLA CATEGORIA V	RS 45016000	44998000	16000	45014000	2000		
	CP 4968500000	4941438000	27062000	4968500000			
	CS 5013500000	4986436000	27078000	4986436000	27064000		
T							
TOTALE DELLA SEZIONE X	RS 45016000	44998000	16000	45014000	2000		
	CP 4968500000	4941438000	27062000	4968500000			
	CS 5013500000	4986436000	27078000	4986436000	27064000		
T							
SEZIONE XI - IGIENE E SANITA'							
CATEGORIA IV - ACQUISTO DI BENI E SERVIZI							
RUBRICA 1 - SERVIZI GENERALI	RS 9744061635	7382049120	1812421210	9194470330	549591305		
	CP 59308073000	50231966180	8319104880	58551071060	757001940		
	CS 59474073000	57614015300	10131526090	57614015300	1860057700		
T							
TOTALE DELLA CATEGORIA IV	RS 9744061635	7382049120	1812421210	9194470330	549591305		
	CP 59308073000	50231966180	8319104880	58551071060	757001940		
	CS 59474073000	57614015300	10131526090	57614015300	1860057700		
T							
CATEGORIA V - TRASFERIMENTI							
RUBRICA 1 - SERVIZI GENERALI	RS 5003684555	5003684555	2985877775	5003684555	97375000		
	CP 9834875000	6751622225	2985877775	9737500000	3079568220		
	CS 14834875000	11755306780	2985877775	11755306780			
T							
TOTALE DELLA CATEGORIA V	RS 5003684555	5003684555	2985877775	5003684555	97375000		
	CP 9834875000	6751622225	2985877775	9737500000	3079568220		
	CS 14834875000	11755306780	2985877775	11755306780			
T							

1 9 9 5	MINISTERO DELLA DIFESA	S P E S A	RIASSUNTI E RIEPILOGHI
---------	------------------------	-----------	------------------------

	RS RESIDUI I GEN (A)	SOMME PAGATE			SOMME RIMASTE DA PAGARE	TOTALE	ECONOMIE O MAGGIORI SPESE					
		CP PREVIS. COMP. (F)	(B)	(G)			(N)	E = A - D	E = D - A	L = F - I	L = I - F	O = M - N
	CS AUTORIZ. CASSA (M)	(H)	(C)	(N)	(N)	(N)	(N)	(N)	(N)	(N)	(N)	(N)
	T	RESIDUI 31 DIC P=C+H										
TOTALE DELLA SEZIONE XI	RS 14747746190	12385733675	1812421210	14198154885	549591305							
	CP 69142948000	56985588405	11804982655	68288571060	854576940							
	CS 74308948000	69369222080		69369222080	4939625920							
T			13117403865									
TOTALE DEL TITOLO I	RS 8910243877581	4623858691577	371994019286	8843852710863	566891166518							
	CP 27653432043000	21547092824243	599210600446	27539503424889	113928638311							
	CS 28741589248000	26170951515820	9712404619732	26170951515820	2570637932180							
T												
TITOLO II - SPESE IN CONTO CAPITALE												
SEZIONE II - DIFESA NAZIONALE												
CATEGORIA X - BENI ED OPERE IMMOBILIARI A CARICO DIRETTO DELLO STATO												
RUBRICA 11 - SERVIZI SPECIALI	RS 46704390080	33611580	46670778500	46704390080	2315							
	CP 250050989000	191153978060	58897008625	250050986685	2315							
	CS 296754989000	191187589640	105567787125	191187589640	105567899360							
T												
TOTALE DELLA CATEGORIA X	RS 46704390080	33611580	46670778500	46704390080	2315							
	CP 250050989000	191153978060	58897008625	250050986685	2315							
	CS 296754989000	191187589640	105567787125	191187589640	105567899360							
T												
CATEGORIA XII - TRASFERIMENTI												
RUBRICA 4 - COSTRUZIONI ARMI, ARMAMENTI E MUNIZIONAMENTO	RS 299586465	242628325	299586465	299586465								
	CP 330970000	242628325	88341675	330970000								
	CS 630520000	242628325	387928140	242628325	387891675							
T												

1 9 9 5 MINISTERO DELLA DIFESA S P E S A RIASSUNTI E RIEPILOGHI

	SOMME PAGATE			SOMME RIMASTE DA PAGARE			ECONOMIE O MAGGIORI SPESE
	RS RESIDUI I GEN (A)	(B)	(C)	(D=B+C)	(E=A-D)		
	CP PREVIS. COMP. (F)	(G)	(H)	(I=G+H)	(L=F-I)		
	CS AUTORIZ. CASSA (M)	(N)	RESIDUI 31 DIC P=C+H	(N)	(O=M-N)		
	T						
RUBRICA 5 - ASSISTENZA AL VOLO, DIFESA AEREA E TELECOMUNICAZIONI	RS 7539595715	7535880000	3706190	7539586190	9525		
	CP 5000000000	30444575670	19555424530	5000000000			
	CS 50586275000	37980455470	19559130720	37980455470	12605819530		
T							
TOTALE DELLA CATEGORIA XII	RS 7839182180	7535880000	303292655	7839172655	9525		
	CP 50330970000	30687203795	19443766205	50330970000			
	CS 51216795000	38223083795	19947058860	38223083795	12993711205		
T							
TOTALE DELLA SEZIONE II	RS 54543572260	7569491580	46774071155	54543562735	9525		
	CP 300581959000	221841181855	78540774830	300581956685	2315		
	CS 347971784000	229410673435	125514845985	229410673435	118561110565		
T							
SEZIONE IV - SICUREZZA PUBBLICA							
CATEGORIA XI - BENI MOBILI, MACCHINE ED ATTREZZATURE TECNICO-SCIENTIFICHE A CARICO DIRETTO DELLO STATO							
RUBRICA 13 - ARMA DEI CARABINIERI	RS 44000000000		44000000000	44000000000			
	CP						
	CS						
T							
TOTALE DELLA CATEGORIA XI	RS 44000000000		44000000000	44000000000			
	CP						
	CS						
T							
TOTALE DELLA SEZIONE IV	RS 44000000000		44000000000	44000000000			
	CP						
	CS						
T							

1 9 9 5	MINISTERO DELLA DIFESA	S P E S A	RIASSUNTI E RIEPILOGHI
---------	------------------------	-----------	------------------------

	RS RESIDUI I GEN (A)	SOMME PAGATE			SOMME RIMASTE DA PAGARE	TOTALE	ECONOMIE O MAGGIORI SPESE
		(B)	(C)	(D)			
	CP PREVIS. COMP. (F)	(G)	(H)	(I)	(N)	E = A - D E = D - A	
	CS AUTORIZ. CASSA (M)	(N)	(H)	(I)	(N)	L = F - I L = I - F	
	T	(N)	RESIDUI SI DIC P=C+H	(N)	(N)	O = M - N O = N - M	
SEZIONE VII - UNIVERSITA' E RICERCA SCIENTIFICA							
CATEGORIA XI - BENI MOBILI, MACCHINE ED ATTREZZATURE TECNICO-SCIENTIFICHE A CARICO DIRETTO DELLO STATO							
RUBRICA I - SERVIZI GENERALI	RS 289884439596	187282495289	8025296727	267535463216	22348976180		
	CP 36811548000	183848128515	184262436255	368110564770	983230		
	CS 421646446000	371130623804	264515404182	371130623804	50515822196		
	T						
TOTALE DELLA CATEGORIA XI	RS 289884439596	187282495289	8025296727	267535463216	22348976180		
	CP 36811548000	183848128515	184262436255	368110564770	983230		
	CS 421646446000	371130623804	264515404182	371130623804	50515822196		
	T						
TOTALE DELLA SEZIONE VII	RS 289884439596	187282495289	8025296727	267535463216	22348976180		
	CP 36811548000	183848128515	184262436255	368110564770	983230		
	CS 421646446000	371130623804	264515404182	371130623804	50515822196		
	T						
SEZIONE VIII - EDILIZIA							
CATEGORIA X - BENI ED OPERE IMMOBILIARI A CARICO DIRETTO DELLO STATO							
RUBRICA I - SERVIZI GENERALI	RS 11165740465	35061170	945082960	980144130	10185596335		
	CP 977124000	7123760	970000000	977123760	240		
	CS 1977124000	42184930	1915082960	42184930	1934939070		
	T						

RS-11-VC-SUF 0 SISTI FORMAZI 550.000 1/83-11171

RS = RESIDUI, CP = COMPETENZA, CS = CASSA, T = TOTALE

1 9 5	MINISTERO DELLA DIFESA	S P E S A	RIASSUNTI E RIEPILOGHI
-------	------------------------	-----------	------------------------

		RS RESIDUI I GEN (A)	SOMME PAGATE			SOMME RIMASTE DA PAGARE	TOTALE	ECONOMIE O MAGGIORI SPESE	
			CP PREVIS. COMP. (F)	(B)	(G)			(N)	E = A - D
		CS AUTORIZ. CASSA (M)		(H)	(I)			L = F - I	L = I - F
		T	(N)		(N)		(N)	O = M - N	O = N - M
				RESTIUI 31 DIC P=C+H					
RUBRICA 8 - LAVORI, DEMANIO E MATERIALI DEL GENIO	RS	25232575105	10638546780	9705410190	20343956970	4888618135			
	CP	14734025000	12147629315	2586393000	14734025000	2685			
	CS	35296898000	22786176095	12291803190	22786176095	12510721905			
	T								
RUBRICA 13 - ARMA DEI CARABINIERI	RS	57305626650	1333626850	5597199800	57305626650	665			
	CP	24985907000	2692542195	22293664140	24985906335	665			
	CS	50811713000	4025869045	78265663940	4025869045	4678583955			
	T								
TOTALE DELLA CATEGORIA X	RS	93703942920	12007234800	66622492950	78629727750	15074214470			
	CP	40697056000	14848995270	25850057140	40697052410	3590			
	CS	88085735000	26856230070	92472550090	26854230070	61231504930			
	T								
CATEGORIA XII - TRASFERIMENTI									
RUBRICA 8 - LAVORI, DEMANIO E MATERIALI DEL GENIO	RS	705692845	385692845	231176775	61669620	88823225			
	CP	160800000	160800000	160800000	160800000	88823225			
	CS	866493000	385692845	891976775	385692845	480800155			
	T								
TOTALE DELLA CATEGORIA XII	RS	705692845	385692845	231176775	61669620	88823225			
	CP	160800000	160800000	160800000	160800000	88823225			
	CS	866493000	385692845	891976775	385692845	480800155			
	T								
TOTALE DELLA SEZIONE VIII	RS	94409635065	12392927645	66853669725	79246597370	15163037695			
	CP	40857856000	14846995270	26010857140	40857852410	3590			
	CS	88952228000	27239922915	92864526865	27239922915	61712305085			
	T								
SEZIONE XI - IGIENE E SANITA'									

1 9 9 5      MINISTERO DELLA DIFESA      S P E S A      RIASSUNTI E RIEPILOGHI

	RS RESTUII GEN (A)	SOMME PAGATE			SOMME RIMASTE DA PAGARE	TOTALE	ECONOMIE O MAGGIORI SPESE
		(B)	(C)	(D)			
	CP PREVIS. COMP. (F)	(G)	(H)	(I)	(J)	(K)	(L)
	CS AUTORIZ. CASSA (M)	(N)	(O)	(P)	(Q)	(R)	(S)
	T	(N)	(N)	(N)	(N)	(N)	(N)
				RESIDUI 31 DIC P=C+H			
CATEGORIA XI - BENI MOBILI, MACCHINE ED ATTREZZATURE TECNICO-SCIENTIFICHE A CARICO DIRETTO DELLO STATO							
RUBRICA 11 - SERVIZI SPECIALI	RS 4063126140	3596422160	466699980	466699980	4063122140	4000	
	CP						
	CS 4063127000	3596422160	466699980	466699980	3596422160	466704840	
T							
TOTALE DELLA CATEGORIA XI	RS 4063126140	3596422160	466699980	466699980	4063122140	4000	
	CP						
	CS 4063127000	3596422160	466699980	466699980	3596422160	466704840	
T							
TOTALE DELLA SEZIONE XI	RS 4063126140	3596422160	466699980	466699980	4063122140	4000	
	CP						
	CS 4063127000	3596422160	466699980	466699980	3596422160	466704840	
T							
SEZIONE XII - TRASPORTI, NAVIGAZIONE E COMUNICAZIONI							
CATEGORIA XI - BENI MOBILI, MACCHINE ED ATTREZZATURE TECNICO-SCIENTIFICHE A CARICO DIRETTO DELLO STATO							
RUBRICA 5 - ASSISTENZA AL VOLO, DIFESA AEREA E TELECOMUNICAZIONI	RS 69497563069	8140315940	5263500696	5263500696	60775816636	8721746433	
	CP 24984801000	85588770	24899206175	24899206175	24984794945	6055	
	CS 34935120000	8225904710	77534706871	77534706871	8225904710	26709215290	
T							
TOTALE DELLA CATEGORIA XI	RS 69497563069	8140315940	5263500696	5263500696	60775816636	8721746433	
	CP 24984801000	85588770	24899206175	24899206175	24984794945	6055	
	CS 34935120000	8225904710	77534706871	77534706871	8225904710	26709215290	
T							

RS-11-VC-SUF 0 (1971) Riforma 58/90 (189-117)

RS - RESIDUI CP - COMPLETATI CS - CASSA T - TOTALE

1 9 9 5		MINISTERO DELLA DIFESA		S P E S A		RIASSUNTI E RIEPILOGHI			
		SOMME PAGATE		SOMME RIMASTE DA PAGARE		TOTALE		ECONOMIE O MAGGIORI SPESE	
		RS RESIDUI I GEN (A)	(B)	(C)	D=B+C		E = A - D		
		CP PREVIS. COMP. (F)	(G)	(H)	I=G+H		L = F - I		
		CS AUTORIZ. CASSA (M)	(N)	RESIDUI 31 DIC P=C+H		(N)		O = M - N	
								O = N - M	
		RS	69497563069	8140315940	52435500696	60775816636	8721746633		
		CP	24984801000	85588770	24899206175	24984794945	6055		
		CS	34935120000	8225904710	77534706871	8225904710	26709215290		
		T							
	TOTALE DELLA SEZIONE XII	RS	556598335930	218981652614	291182909483	510164562097	46233773833		
		CP	734836164000	420621894410	313713274400	734835168810	995190		
		CS	897568705000	639603547024	604896183883	639603547024	257965157976		
		T							
	TOTALE DEL TITOLO II	RS							
		CP							
		CS							
		T							



1 9 9 5 MINISTERO DELLA DIFESA S P E S A RIASSUNTI E RIEPILOGHI

	RS RESIDUI I GEN (A)	SOMME PAGATE			SOMME RIMASTE DA PAGARE (C)	TOTALE	ECONOMIE O MAGGIORI SPESE			
		CP PREVIS. COMP. (F)	(B)	(G)			(N)	E = A - D	E = D - A	L = F - I
	CS AUTORIZ. CASSA (M)				(H)	I = G + H	O = M - N			
	T	RESIDUI 31 DIC P=C+H			(N)	(N)	O = N - M			
<b>SEZIONE II - DIFESA NAZIONALE</b>										
<b>TITOLO I - SPESE CORRENTI</b>										
RS	8336074506410	4205196312044			3569519960281	7774716272325				561358234085
CP	21371669506000	15837508574027			5430862195447	2168070769474				103598354526
CS	22347459680000	20042704886071			9000082155728	20042704886071				2304754793929
T										
<b>TITOLO II - SPESE IN CONTO CAPITALE</b>										
RS	54543572260	7569491580			46974071155	54543562735				9525
CP	300381959000	221841181855			78540774830	300381956685				2315
CS	347971784000	229410673635			125314845985	229410673635				110561110565
T										
<b>TOTALE DELLA SEZIONE II</b>										
RS	8590618078670	4212765803624			3616494031436	7829259835060				56135823610
CP	21672051263000	16059349755882			5509102970277	21568452726159				103598356841
CS	22695431464000	20272115559506			9125597001713	20272115559506				2423315904494
T										
<b>SEZIONE IV - SICUREZZA PUBBLICA</b>										
<b>TITOLO I - SPESE CORRENTI</b>										
RS	211521210217	159393011943			49710322136	209103334079				2417876138
CP	5918562887000	5575510246591			335764605444	5911274852035				7088034965
CS	5966400330000	5734903258534			385474927580	5734903258534				231497071466
T										
<b>TITOLO II - SPESE IN CONTO CAPITALE</b>										
RS	44000000000				44000000000	44000000000				
CP										
CS										
T										
<b>TOTALE DELLA SEZIONE IV</b>										
RS	255521210217	159393011943			93710322136	253103334079				2417876138
CP	5918362887000	5575510246591			335764605444	5911274852035				7088034965
CS	5966400330000	5734903258534			429474927580	5734903258534				231497071466
T										

1 9 9 5	MINISTERO DELLA DIFESA	S P E S A	RIASSUNTI E RIEPILOGHI
---------	------------------------	-----------	------------------------

		SOMME PAGATE			SOMME RIMASTE DA PAGARE	TOTALE	ECONOMIE O MAGGIORI SPESE	
		RS RESIDUI I GEN (A)	(B)	(C)			E = A - D	E = D - A
		CP PREVIS. COMP. (F)	(G)	(H)			L = F - I	L = I - F
		CS AUTORIZ. CASSA (M)	(N)	(N)			O = M - N	O = N - M
				RESIDUI 31 DIC P=C+H				
SEZIONE VII - UNIVERSITA' E RICERCA SCIENTIFICA								
TITOLO I - SPESE CORRENTI								
TITOLO II - SPESE IN CONTO CAPITALE								
TOTALE DELLA SEZIONE VII								
SEZIONE VIII - EDILIZIA								
TITOLO I - SPESE CORRENTI								
TITOLO II - SPESE IN CONTO CAPITALE								
TOTALE DELLA SEZIONE VIII								
RS		289864439296	18728495289	80252967927	267535463216	22348976180		
CP		368111548000	183848128515	184262436255	368110664770	983230		
CS		42164646000	371130623804	264515404182	371130623804	50515822196		
T								
RS		289864439296	18728495289	80252967927	267535463216	22348976180		
CP		368111548000	183848128515	184262436255	368110664770	983230		
CS		42164646000	371130623804	264515404182	371130623804	50515822196		
T								
RS		347855398564	246838635915	98951299659	34578935574	2065462990		
CP		289288424000	72148977220	214751754900	286900732120	2387691880		
CS		348406790000	318987613135	313703054559	318987613135	29419176865		
T								
RS		94409635065	12392927645	6685369725	79246597370	15163037695		
CP		40857856000	14846995270	26010857140	40857852410	3590		
CS		88952228000	27239922915	92864526865	27239922915	61712305085		
T								
RS		442265033629	259231563560	165804969384	425036532944	17228500485		
CP		330146280000	86995972490	240762612040	327758384330	2387695470		
CS		437359018000	346227536050	406567581424	346227536050	91131481950		
T								

1995	MINISTERO DELLA DIFESA	S P E S A	RIASSUNTI E RIEPILOGHI
------	------------------------	-----------	------------------------

	RS RESIDUI I GEN (A)	SOMME PAGATE			SOMME RIMASTE DA PAGARE (C)	TOTALE	ECONOMIE O MAGGIORI SPESE E = A - D E = D - A L = F - I L = I - F O = M - N O = N - M
		CP PREVIS. COMP. (F)	(B)	(G)			
	CS AUTORIZ. CASSA (N)						
	T				RESIDUI 31 DIC P=C+H		
SEZIONE X - ASSISTENZA PUBBLICA							
TITOLO I - SPESE CORRENTI	RS 45016000	44998000	16000	45014000	2000		
	CP 4968500000	4941438000	27062000	4968500000			
	CS 5013500000	4986436000	27078000	4986436000	27064000		
T							
TOTALE DELLA SEZIONE X	RS 45016000	44998000	16000	45014000	2000		
	CP 4968500000	4941438000	27062000	4968500000			
	CS 5013500000	4986436000	27078000	4986436000	27064000		
T							
SEZIONE XI - IGIENE E SANITA'							
TITOLO I - SPESE CORRENTI	RS 14767746190	12385733675	1812421210	14198154885	549591305		
	CP 69142948000	56983588405	11804982655	68288571060	854376940		
	CS 74308948000	69369322080	13117403865	69369322080	4939625920		
T							
TITOLO II - SPESE IN CONTO CAPITALE	RS 4063126140	3596422160	466699980	4063122140	4000		
	CP 4063127000	3596422160	466699980	3596422160	466704840		
T							
TOTALE DELLA SEZIONE XI	RS 18810872330	15982155835	2879121190	18261277025	549595305		
	CP 69142948000	56983588405	11804982655	68288571060	854376940		
	CS 78372075000	72965744240	13584103845	72965744240	5406330760		
T							
SEZIONE XII - TRASPORTI, NAVIGAZIONE E COMUNICAZIONI							

RS-11-VC-SUF 0.15173 Roma/11 550.000.1.89.1121

1 9 9 5      MINISTERO DELLA DIFESA      S P E S A      RIASSUNTI E RIEPILOGHI

	SOMME PAGATE			SOMME RIMASTE DA PAGARE		TOTALE	ECONOMIE O MAGGIORI SPESE
	RS RESIDUI I GEN (A)	(B)	(C)	(H)	(N)		
	CP PREVIS. COMP. (F)	(G)	(C)	(H)	(N)	D=B+C	E = A - D
	CS AUTORIZ. CASSA (M)	(N)				I=G+H	L = F - I
	T			RESIDUI 31 DIC P=C+H	(N)		O = M - N
							O = N - M
TITOLO II - SPESE IN CONTO CAPITALE	RS 69497563069	8140315940	52635500696	24984794945	60775816636	60775816636	8721746433
	CP 24984801000	85888770	24899206175	8225904710	24984794945	24984794945	6055
	CS 34935120000	8225904710	77534706871		8225904710	8225904710	26709215290
	T						
TOTALE DELLA SEZIONE XII	RS 69497563069	8140315940	52635500696	24899206175	60775816636	60775816636	8721746433
	CP 24984801000	85888770	24899206175		24984794945	24984794945	6055
	CS 34935120000	8225904710	77534706871		8225904710	8225904710	26709215290
	T						

1 9 9 5	MINISTERO DELLA DIFESA	S P E S A	RIASSUNTI E RIEPILOGHI
---------	------------------------	-----------	------------------------

	SOMME PAGATE			SOMME RIMASTE DA PAGARE		TOTALE	ECONOMIE O MAGGIORI SPESE		
	RS CP CS T	RESIDUI I GEN (A) PREVIS. COMP. (F) AUTORIZ. CASSA (M)	(B) (G) (N)	(C) (H)	RESIDUI 31 DIC P=C+H		D=B+C I=G+H (N)	E = A - D E = D - A L = F - I L = I - F O = M - N O = N - M	
CATEGORIA II - PERSONALE IN ATTIVITA' DI SERVIZIO									
SEZIONE II - DIFESA NAZIONALE	RS	79288138756	58931965263	9197832835	68129277598	11158861158			
	CP	9504832572000	9436785856191	59580885790	9496166841981	8665730719			
	CS	9576612591000	9495717901454	68578218125	9495717901454	80894689546			
	T								
SEZIONE IV - SICUREZZA PUBBLICA	RS	3350316808	655793000	2692075808	3547868808	2448000			
	CP	47172225544000	4525174576725	190711529390	4715886105815	1339438185			
	CS	4720545673000	4525830369725	193403604898	4525830369725	194715303275			
	T								
TOTALE DELLA CATEGORIA II	RS	8263845564	59587738263	11889408143	71477146406	11161309158			
	CP	14222058116000	13961960832916	250092414880	14212052967796	10005168804			
	CS	14297158264000	14021548271179	261981823023	14021548271179	275609992821			
	T								
CATEGORIA III - PERSONALE IN QUIESCENZA									
SEZIONE II - DIFESA NAZIONALE	RS	4068099568	2240960063	1144145189	3385105252	682994316			
	CP	1541810938000	1464823472511	76393687832	1541217159943	593770057			
	CS	1545847928000	1467064432574	77537832821	1467064432574	78783495426			
	T								
SEZIONE IV - SICUREZZA PUBBLICA	RS	957721969	493944378	254974590	748918968	208803001			
	CP	600049685000	580054336931	15017956449	595072293180	477391820			
	CS	600072588000	580548281309	15272930839	580548281309	195244306691			
	T								
TOTALE DELLA CATEGORIA III	RS	5025821537	2734904441	1399119779	4134024220	891797817			
	CP	2141860623000	2044877809442	91411643681	2136289453123	5871168877			
	CS	2145920516000	2047612713883	92810763460	2047612713883	98807802117			
	T								

1 9 9 5 MINISTERO DELLA DIFESA S P E S A RIASSUNTI E RIEPILOGHI

	RS RESIDUI I GEN (A)	SOMME PAGATE			SOMME RIMASTE DA PAGARE	TOTALE	ECONOMIE O MAGGIORI SPESE			
		CP PREVIS. COMP. (F)	(B)	(G)			(N)	E = A - D	E = B - C	L = F - I
	CS AUTORIZ. CASSA (M)	(C)	(H)	(N)	RESIDUI 31 DIC P=C+H	(N)				
CATEGORIA IV - ACQUISTO DI BENI E SERVIZI										
SEZIONE II - DIFESA NAZIONALE	RS 8221852570626	4128533242433	355430786102	8813898232667	7682641028535	538511542091				
	CP 9923658489000	4592312608436	5259590466565		9851903055001	71755433999				
	CS 10802749155000	8720845850869			8720845850869	2081903304131				
	T									
SEZIONE IV - SICUREZZA PUBBLICA	RS 204027884175	155408116885	66646128053		202054244938	1973639237				
	CP 528708002000	400687072850	127255476875		527942549725	765452275				
	CS 57028183000	556095189735	173901604928		556095189735	14186193265				
	T									
SEZIONE VIII - EDILIZIA	RS 347855398564	246386635915	98951299659		345789935574	2065462990				
	CP 287714741000	72148977220	214751754900		286900732120	814008880				
	CS 347942512000	318987613135	313703054559		318987613135	28954898865				
	T									
SEZIONE XI - IGIENE E SANITA'	RS 9744061635	7382049120	1812421210		9194470330	549591305				
	CP 59308073000	50231966180	8319104880		58551071060	757001940				
	CS 59474073000	57614015300	10131526090		57614015300	1860057700				
	T									
TOTALE DELLA CATEGORIA IV	RS 8782979915000	4538162044353	3701717635024		8239879679377	543100235423				
	CP 10799389305000	5115380624686	5609916783220		10725297407906	74091897094				
	CS 11780447123000	9653542669039	9311634418244		9653542669039	2126704453961				
	T									
CATEGORIA V - TRASFERIMENTI										
SEZIONE II - DIFESA NAZIONALE	RS 23596737865	9654452705	4141149905		13795602610	9801135255				
	CP 283317070000	211944416520	27520932125		239465348645	13851721355				
	CS 266793296000	221598869225	31662082030		221598869225	45194426775				
	T									

RS - RESIDUI CP - COMPETENZA CS - CASSA T - TOTALI

1 9 9 5	MINISTERO DELLA DIFESA	S P E S A	RIASSUNTI E RIEPILOGHI
---------	------------------------	-----------	------------------------

		SOMME PAGATE			SOMME RIMASTE DA PAGARE	TOTALE	ECONOMIE O MAGGIORI SPESE
		RS RESTIUI I GEN (A)	(B)	(C)			
		CP PREVIS. COMP. (F)	(G)	(H)	I=G+H	L = F - I	L = I - F
		CS AUTORIZ. CASSA (M)	(N)	RESIDUI 31 DIC P=C+H	(N)	O = M - N	O = N - M
SEZIONE IV - SICUREZZA PUBBLICA	RS	3185287265	2835157680	117143685	2952301265	232985900	
	CP	39825256000	37039860085	2779643230	39819503815	5752685	
	CS	42946286000	39875017765	2896786915	39875017765	3071268235	
	T						
SEZIONE VII - UNIVERSITA' E RICERCA SCIENTIFICA	RS						
	CP						
	CS						
	T						
SEZIONE X - ASSISTENZA PUBBLICA	RS	45016000	44998000	16000	45014000	2000	
	CP	4968500000	4941438000	27062000	4968500000		
	CS	5013500000	4986436000	27078000	4986436000	27064000	
	T						
SEZIONE XI - IGIENE E SANITA'	RS	5003684555	5003684555		5003684555		
	CP	9834875000	6751622225	2985877775	9737500000	97875000	
	CS	14834875000	11755806780	2985877775	11755806780	3079568220	
	T						
TOTALE DELLA CATEGORIA V	RS	31830725685	17538292940	4258809590	21796602530	10036123155	
	CP	307945701000	260677336830	33313515130	293990851960	13954849040	
	CS	329587957000	278215629770	37571824720	278215629770	51372327230	
	T						
CATEGORIA VII - POSTE CORRETTIVE E COMPENSATIVE DELLE ENTRATE	RS						
	CP						
	CS						
	T						
SEZIONE II - DIFESA NAZIONALE	RS	25476570	25418570	28000	25446570	30000	
	CP	91595008000	91580977385	13842890	91594820275	187725	
	CS	91620483000	91606395955	13870890	91606395955	14087045	
	T						

1995	MINISTERO DELLA DIFESA	S P E S A	RIASSUNTI E RIEPILOGHI
------	------------------------	-----------	------------------------

	SOMME PAGATE			SOMME RIMASTE DA PAGARE		TOTALE	ECONOMIE O MAGGIORI SPESE	
	RS RESIDUI I GEN (A)	(B)	(C)	(C)	(H)		D=B+C	E = A - D
	CP PREVIS. COMP. (F)	(G)	(I=G+H)	(H)	(I=G+H)		L = F - I	L = I - F
	CS AUTORIZ. CASSA (M)	(N)	(N)	RESIDUI 31 DIC P=C+H	(N)		O = M - N	O = N - M
SEZIONE IV - SICUREZZA PUBBLICA	RS 32500000000	32500000000				32500000000		
	CP 32500000000					32500000000		
TOTALE DELLA CATEGORIA VII	RS 25418570	25418570		28000	25446570			30000
	CP 124094820275	124094820275		13842890	124094820275			187725
	CS 124106395955	124106395955		13870890	124106395955			14087045
CATEGORIA IX - SOMME NON ATTRIBUIBILI								
SEZIONE II - DIFESA NAZIONALE	RS 7743483025	5810293010		729518750	6539811760			1203671265
	CP 5645527000	40061142984		7662400645	47723583629			8731683871
	CS 63836227000	45871435994		8391919395	45871435994			17964791006
SEZIONE IV - SICUREZZA PUBBLICA	RS 54400000	54400000			54400000			
	CP 54400000				54400000			
SEZIONE VIII - EDILIZIA	RS 1573683000							1573683000
	CP 464278000							464278000
TOTALE DELLA CATEGORIA IX	RS 7743483025	5810293010		729518750	6539811760			1203671265
	CP 58083310000	40115542984		7662400645	47777943629			10305866371
	CS 64354905000	45925835994		8391919395	45925835994			18429069006
CATEGORIA X - BENI ED OPERE IMMOBILIARI A CARICO DIRETTO DELLO STATO								

RS-11-VC-SUF 0 151E7 Pimara - 550.000 1.99 (1/12)



1995	MINISTERO DELLA DIFESA	S P E S A	RIASSUNTI E RIEPILOGHI
------	------------------------	-----------	------------------------

	RS RESIDUI I GEN (A)	SOMME PAGATE			SOMME RIMASTE DA PAGARE	TOTALE	ECONOMIE O MAGGIORI SPESE						
		CP PREVIS. COMP. (F)	CS AUTORIZ. CASSA (M)	(B)				(G)	(C)	(H)	D=B+C	I=G+H	E=A-D
				(N)	RESIDUI 31 DIC P=C+H	(N)							
SEZIONE II - DIFESA NAZIONALE	RS	46704390080		33611580		46670778500							
	CP	250050989000		191153978060		58897008625	2315						
	CS	296754989000		191187589640		105567787125	105567789360						
	T												
SEZIONE VIII - EDILIZIA	RS	93703942220		12007234800		66622492950							
	CP	40697056000		14846995270		25850057140	15074214470						
	CS	88085735000		26854230070		92472550090	3590						
	T						61231504930						
TOTALE DELLA CATEGORIA X	RS	140408332300		12060846380		11329371450							
	CP	290748045000		206000975330		84747065765	15074214470						
	CS	384840724000		218041519710		19804037215	5905						
	T						166798904290						
CATEGORIA XI - BENI MOBILI, MACCHINE ED ATTREZZATURE TECNICO-SCIENTIFICHE A CARICO DIRETTO DELLO STATO	RS	44000000000				44000000000							
	CP												
	CS												
	T												
SEZIONE IV - SICUREZZA PUBBLICA	RS												
	CP												
	CS												
	T												
SEZIONE VII - UNIVERSITA' E RICERCA SCIENTIFICA	RS	289884439396		187282495289		80252967927	22346976180						
	CP	368111548000		183848128515		184262436255	983230						
	CS	421646446000		371130623804		264615404182	50515822196						
	T												
SEZIONE XI - IGIENE E SANITA'	RS	4063126140		3596422160		4063122140	4000						
	CP												
	CS	4063127000		3596422160		466599980	466704840						
	T												

RS RESIDUI, CP COMPETENZA, CS CASSA, T TOTALI

RS-11-VC-SUP 0 15171 Roma - 550 000 - 1/89 - 1173

1 9 9 5	MINISTERO DELLA DIFESA	S P E S A	RIASSUNTI E RIEPILOGHI
---------	------------------------	-----------	------------------------

	RS RESIDUI I GEN (A)	SOMME PAGATE			SOMME RIMASTE DA PAGARE	TOTALE	ECONOMIE O MAGGIORI SPESE
		CP PREVIS. CORP. (F)	(B)	(C)			
	CS AUTORIZ. CASSA (N)	(G)	(H)	(N)	I=G+H	L = F - I	O = M - N
	T			RESIDUI 31 DIC P=C+H	(N)	O = N - H	
SEZIONE XII - TRASPORTI, NAVIGAZIONE E COMUNICAZIONI	RS 69497563069	8140315940	52835500696	60775816836	8721746433		
	CP 24984801000	85588770	24999206175	24984794945	6055		
	CS 34935120000	8225904710	77834706871	8225904710	26709215290		
T							
TOTALE DELLA CATEGORIA XI	RS 407445128605	199019233889	177855168603	376374401992	31070726613		
	CP 393096349000	1839337117285	209161642430	393095559715	989285		
	CS 460844693000	382952950874	386516811033	382952950874	77691742326		
T							
CATEGORIA XII - TRASFERIMENTI							
SEZIONE II - DIFESA NAZIONALE	RS 7839182180	7535880000	303292655	7839172855	9525		
	CP 50830970000	30687203795	19843766205	50830970000			
	CS 51216795000	38223083795	19947058860	38223083795	12993711205		
T							
SEZIONE VIII - EDILIZIA	RS 705692845	385692845	231176775	616869620	88823225		
	CP 160800000	385692845	160800000	160800000			
	CS 866493000	385692845	391976775	385692845	480800155		
T							
TOTALE DELLA CATEGORIA XII	RS 8544875025	7921572845	534669430	8456042375	88832750		
	CP 50491770000	30687203795	19804566205	50491770000			
	CS 52083288000	38608776640	20339035635	38608776640	13474511360		
T							

1 9 9 5	MINISTERO DELLA DIFESA	S P E S A	RIASSUNTI E RIEPILOGHI
---------	------------------------	-----------	------------------------

	RS RESIDUI I GEN (A)	SOMME PAGATE			SOMME RIMASTE DA PAGARE	TOTALE	ECONOMIE O MAGGIORI SPESE					
		CP PREVIS. CORP. (F)	(B)	(C)			D=B+C	E = A - D	E = D - A	L = F - I	L = I - F	O = M - N
	CS AUTORIZ. CASSA (N)	(G)	(H)	(N)	(N)							
	T				RESIDUI 31 DIC P=C+H							
RUBRICA 1 - SERVIZI GENERALI	RS 450003935140	292526355739	112826676213	405853033752	44650901388							
	CP 3072614287000	2677914765574	374780391833	3052695157807	19919129793							
	CS 3201210583000	2970441122913	487807068046	2970441122913	230769860087							
	T											
RUBRICA 2 - PERSONALE MILITARE	RS 55974298715	52347687739	2859497114	54707184853	1267113862							
	CP 7811026328000	7760075660423	48954598300	7808830258723	219669277							
	CS 7865270050000	7812423348162	51114095414	7812423348162	52846701838							
	T											
RUBRICA 3 - PERSONALE CIVILE	RS 29671860711	1302512739	746787749	20560390888	911170223							
	CP 1795516480000	1766632971383	21255003121	178788794804	7628505496							
	CS 1819036394000	1779725484122	28722880870	1779725484122	39910909878							
	T											
RUBRICA 4 - COSTRUZIONI ARMI, ARMAMENTI E MUNIZIONAMENTO	RS 1987862837962	1161018323015	723221676475	1884239999490	103622838472							
	CP 1856458640000	467057340439	1865584150651	1832641491090	2381748910							
	CS 2047961118000	1628075663454	2088805827126	1628075663454	419885454546							
	T											
RUBRICA 5 - ASSISTENZA AL VOLO, DIFESA AEREA E TELECOMUNICAZIONI	RS 340696621196	195898948800	121423886014	317822334814	23374286882							
	CP 350952155000	168354505010	174221871058	342576374068	837578932							
	CS 460380808000	364253453810	29564585072	364253453810	96126854190							
	T											
RUBRICA 6 - MOTORIZZAZIONE E COMBUSTIBILI	RS 633956701077	395474600680	226425538898	621900139578	12056561499							
	CP 926471260000	481864932225	434042855570	915407487795	11063772205							
	CS 1088743499000	876839532905	660468094468	876839532905	211903966095							
	T											
RUBRICA 7 - COMMISSARIATO	RS 523622185579	436984342150	66129714865	503114057015	20508128564							
	CP 984126586000	563095425030	417770533400	980865958430	3260627570							
	CS 1025988783000	1000079767180	483900248265	1000079767180	29909015820							
	T											

1 9 9 5		MINISTERO DELLA DIFESA		S P E S A		RIASSUNTI E RIEPILOGHI			
		SOMME PAGATE		SOMME RIMASTE DA PAGARE		TOTALE		ECONOMIE O MAGGIORI SPESE	
		RESIDUI I GEN (A)		(B)		(C)		E = A - D	
		CP PREVIS. COMP. (F)		(G)		(H)		L = F - I	
		CS AUTORIZ. CASSA (M)		(N)				L = I - F	
						RESIDUI 31 DIC P=C+H		O = M - N	
								O = N - M	
	RUBRICA 8 - LAVORI, DEMANIO E MATERIALI DEL GENIO	RS	283397089661	158372870430	101249123393	259621993823	2377509538		
		CP	852381843000	622399422513	21425508063	83655030576	15726812424		
		CS	96959553000	78077222943	315504731456	78077222943	18882326057		
		T							
	RUBRICA 9 - SANITA'	RS	126227812010	4305173440	6540564815	10845737755	1782074255		
		CP	124730483000	120768719440	1153229895	121921949335	288533665		
		CS	130392106000	125073892880	7693794210	125073892880	5318213120		
		T							
	RUBRICA 10 - PROVVIDENZE PER IL PERSONALE	RS	7125035500	7089015500	5810000	7094525500	30510000		
		CP	58170811000	49162278615	4161622000	5332390615	4846410885		
		CS	64144023000	56251294115	4167132000	56251294115	7892728885		
		T							
	RUBRICA 11 - SERVIZI SPECIALI	RS	50767516220	3630033740	47137878480	50767512220	4000		
		CP	250050989000	191153978060	58897008625	250050986685	2315		
		CS	300818116000	194784011800	106034487105	194784011800	106034104200		
		T							
	RUBRICA 12 - AMMODERNAMENTO E RINNOVAMENTO DELLA DIFESA	RS	4430254084109	1714335203711	2547756263558	4062291467369	367962616740		
		CP	4074729919000	1449383254135	2618437277866	4067820531981	609387019		
		CS	4296617853000	3163918457846	4966193541504	3163918457846	1132699195154		
		T							
	RUBRICA 13 - ARMA DEI CARABINIERI	RS	441023406916	267593836143	169406159020	436799995163	4223411753		
		CP	6120227446000	5644177576761	468672415729	6112849992490	737745310		
		CS	6200874767000	5911571412904	638078574749	5911571412904	289303354096		
		T							
	RUBRICA 14 - AMMODERNAMENTO E RINNOVAMENTO DELL'ARMA DEI CARABINIERI	RS	21965828515	140171438565	79227462575	219698901140	259927375		
		CP	110311500000	617389245	104137608755	110311498000	2000		
		CS	164125000000	146545327810	183365071330	146545327810	17779672190		
		T							

## **RIEPILOGO**



1 9 9 5	MINISTERO DELLA DIFESA	S P E S A	RIASSUNTI E RIEPILOGHI
---------	------------------------	-----------	------------------------

	RS RESIDUI I GEN (A)	SOMME PAGATE			SOMME RIMASTE DA PAGARE	TOTALE	ECONOMIE O MAGGIORI SPESE								
		CP PREVIS. COMP. (F)	(B)	(G)			(N)	E = A - D	E = D - A	L = F - I	L = I - F	O = M - N	O = N - M		
	CS AUTORIZ. CASSA (N)				(C)	(H)									
	T														
TITOLO I - SPESE CORRENTI	RS 8910243877381		4623858691577		371994019286		8843852710863		56699166518						
	CP 27653432063000		21547092824243		5992410600446		2753950342489		11392863811						
	CS 28741589248000		26170951515820		9712404619732		26170951515820		2570637732180						
	T														
TITOLO II - SPESE IN CONTO CAPITALE	RS 556398335930		218981652614		291182909483		510164562097		46233773833						
	CP 734336146000		420621894410		813713274400		734335168410		995190						
	CS 897568705000		639603547024		604896183883		639603547024		257965157976						
	T														
TOTALE GENERALE	RS 94666442213311		4842840344191		4011176928769		8854017272960		612624940351						
	CP 28387768227000		21967714718653		6506123874846		28773838593499		113929633501						
	CS 29639157953000		26810555062844		10317500803615		26810555062844		2828602890156						
	T														

RS-11-VC-SUF 0 15/11/1995 10:50:00 11/11/1995

RS RESIDUI, CP COMPITENZA, CS CASSA, T TOTALE

---

LA RIDUZIONE DI CUI ALLA COLONNA E E' COSI' COSTITUITA		
ECONOMIA REALIZZATA NELLA GESTIONE DEI RESIDUI	L.	-105.114.838.491
SOMME PERENTE AGLI EFFETTI AMMINISTRATIVI	L.	-507.566.939.718
ECCEDENZE DA SANARE LEGISLATIVAMENTE	L.	+56.837.858
	L.	-612.624.940.351
L' ECONOMIA DI CUI ALLA COLONNA L E' COSI' COSTITUITA		
ECONOMIA REALIZZATA NELLA GESTIONE DI COMPETENZA	L.	-106.500.833.501
DISPONIBILITA' ACQUISITE AI SENSI DELLA LEGGE 5.8.1978,N468	L.	-7.428.800.000
	L.	-113.929.633.501
L' ECONOMIA DI CUI ALLA COLONNA O E' COSI' COSTITUITA		
ECONOMIA REALIZZATA NELLA GESTIONE DI CASSA	L.	-2.829.737.546.826
ECCEDENZE DA SANARE LEGISLATIVAMENTE	L.	+1.134.656.670
	L.	-2.828.602.890.156

ROMA LI, 29 MAGGIO 1996

IL MINISTRO

F.TO ANDREATTA

RICONOSCIUTO ESATTO E CONFORME ALLE SCRITTURE DELLA  
RAGIONERIA GENERALE DELLO STATO

ROMA LI, 30 MAGGIO 1996

IL RAGIONIERE GENERALE DELLO STATO

F.TO MONORCHIO

VISTO E RICONOSCIUTO REGOLARE, COME DA DECISIONE DELLA CORTE DEI CONTI  
IN SEZIONI RIUNITE DI PARI DATA

ROMA LI, 25 GIUGNO 1996

IL PRESIDENTE

F.TO CARBONE



# **CONTO CONSUNTIVO**

**PER L'ESERCIZIO FINANZIARIO**

**1 9 9 5**

**SPEA DEL MINISTERO DELLE RISORSE  
AGRICOLE, ALIMENTARI E FORESTALI**



NOTA PRELIMINARE AL CONTO  
CONSUNTIVO

1 - Lo stato di previsione del Ministero delle risorse agricole, alimentari e forestali per l'anno finanziario 1995, approvato con legge 23 dicembre 1994, n. 726, recava le seguenti previsioni iniziali:

	competenza	cassa
Parte corrente	763.407.314.000	845.761.505.000
Conto capitale	1.422.959.660.000	3.223.389.908.000
	<u>2.186.366.974.000</u>	<u>4.069.151.413.000</u>

**2 - Variazioni alle previsioni iniziali.**

Nel corso dell'esercizio le suddette previsioni hanno fatto registrare un aumento netto di L. 833.603.082.000 in termini di competenza e di L. 360.290.019.000 in termini di cassa, così costituito:

	competenza	cassa
Parte corrente	244.348.109.000	292.764.488.000
Conto capitale	589.254.973.000	67.525.531.000
	<u>833.603.082.000</u>	<u>360.290.019.000</u>

Le variazioni relative alla parte corrente sono state introdotte:

	competenza	cassa
- per il trasporto all'anno 1995 di titoli di spesa rimasti insoluti alla chiusura dell'esercizio 1994	“	649.598.000

---

- con riduzione del fondo speciale di parte corrente	47.153.864.000	47.153.864.000
- con riduzione del fondo speciale di conto capitale	18.065.000.000	15.830.000.000
- con prelevamento da altri fondi speciali di parte corrente	24.767.275.000	20.173.165.000
- con prelevamento da altri fondi speciali di conto capitale	1.370.000.000	1.250.000.000
- per riassegnazioni disposte in corrispondenza con accertamenti di entrata	90.052.712.000	90.052.712.000
- con prelevamento dal fondo di riserva per le spese obbligatorie e di ordine:		
- per riassegnazione di residui passivi perenti	19.293.461.000	19.293.461.000
- per altre esigenze	42.041.517.000	43.673.481.000
- in relazione ai provvedimenti di razionalizzazione e risanamento della finanza pubblica (legge 724/94 e decreto-legge 41/95)	-5.518.374.000	-5.482.834.000
- con il provvedimento di assestamento	4.978.625.000	57.985.912.000
- per altre disposizioni	2.144.029.000	2.185.129.000

Per quanto concerne il conto capitale le variazioni sono state introdotte:

	competenza	cassa
- per il trasporto all'anno 1995 di titoli di spesa rimasti insoluti alla chiusura dell'esercizio 1994	"	14.734.581.000
- con utilizzo degli accantonamenti del fondo speciale di parte corrente	80.688.000.000	80.688.000.000
- con utilizzo degli accantonamenti del fondo speciale di conto capitale	141.935.000.000	114.700.000.000
- con prelevamento da altri fondi speciali di parte corrente	22.500.000.000	22.500.000.000
- con prelevamento da altri fondi speciali di conto capitale	192.195.947.000	192.195.947.000
- per riassegnazioni disposte in corrispondenza con accertamenti di entrata	15.441.993.000	15.423.118.000
- per riassegnazione di residui passivi perenti	167.792.862.000	167.792.862.000
- con il provvedimento di assestamento	- 3.814.029.000	- 513.024.177.000
- in relazione ai provvedimenti di razionalizzazione e risanamento della finanza pubblica (legge 724/94 e decreto-legge 41/95)	- 25.074.000.000	- 25.074.000.000
- per altre disposizioni	- 2.410.800.000	- 2.410.800.000

Le variazioni, innanzi evidenziate, vengono riportate nelle allegate tabelle nn. 1 e 2, che tengono conto dell'analisi economica e funzionale e delle principali ragioni di introduzione.

In conseguenza delle variazioni disposte nel corso della gestione, pertanto, le previsioni definitive vengono a cifrarsi come segue:

	competenza	cassa
Parte corrente	1.007.755.423.000	1.138.525.993.000
Conto capitale	2.012.214.633.000	3.290.915.439.000
	<u>3.019.970.056.000</u>	<u>4.429.441.432.000</u>

### 3 - Risultanze gestionali di competenza e cassa.

Rispetto alle sopraindicate previsioni definitive, i dati di consuntivo pongono in evidenza le seguenti risultanze:

	Previsioni definitive - 1 -	Competenza Impegni - 2 -	Economie o maggiori spese - 3 = (1-2) -
P/corrente	1.007.755.423.000	868.989.684.171	138.765.738.829
C/capitale	2.012.214.633.000	2.011.488.005.725	726.627.275
	<u>3.019.970.056.000</u>	<u>2.880.477.689.896</u>	<u>139.492.366.104</u>

In particolare e' da evidenziare che gli importi esposti nella colonna 3 sono dovuti ad economie realizzate nella gestione per L. 139.520.047.881 e ad eccedenze ammontanti a L. 27.681.777 accertate sui capitoli n.7433 e 7509, eccedenze per le quali viene chiesta sanatoria legislativa con il presente disegno di legge.

<u>Cassa</u>		
Autorizzazioni - 1 -	Pagamenti - 2 -	Differenza - 3 = (1-2) -
P/corrente 1.138.525.993.000	785.533.815.052	352.992.177.948
C/capitale 3.290.915.439.000	1.465.468.504.651	1.825.446.934.349
4.429.441.432.000	2.251.002.319.703	2.178.439.112.297

Circa i dati esposti nella colonna 3, si evidenzia che la minore utilizzazione della cassa autorizzata, ammontante nel complesso a L. 2.178.439.112.297 deriva da minori esigenze.

#### 4 - Gestione dei residui.

I residui accertati al 1° gennaio 1995, per effetto di variazioni intervenute nel corso dell'anno si sono modificati come segue:

	Residui al 1° gennaio 1995	Variazioni	Residui risultanti
Parte corrente	184.805.932.604	20.000.000.000	204.805.932.604
Conto capitale	4.075.923.206.539	- 20.000.000.000	4.055.923.206.539
	4.260.729.139.143	=	4.260.729.139.143

Il conto consuntivo pone in evidenza le seguenti risultanze gestionali:

	Parte corrente	Conto capitale
- Residui iniziali	204.805.932.604	4.055.923.206.539
- Somme pagate	79.416.109.855	745.275.122.409
- Somme rimaste da pagare	71.599.698.394	2.671.953.927.170
- Differenze	53.790.124.355	638.694.156.960

In particolare, per quanto riguarda i dati relativi alle indicate differenze, si evidenzia che il minore importo risultante è da attribuire: a L. 447.587.106.880 per somme eliminate dal conto dei residui a seguito di intervenuta perenzione amministrativa; a lire 244.897.174.435 per minori accertamenti effettuati nel corso dell'esercizio.

Pertanto, i residui accertati al 31 dicembre 1995 si stabiliscono complessivamente in L. 4.197.720.228.021 e sono così costituiti:

- somme rimaste da pagare sul conto della competenza	L. 1.454.166.602.457
- somme rimaste da pagare sul conto dei residui.	L. 2.743.553.625.564
	-----
In complesso	<u><u>L. 4.197.720.228.021</u></u>

## 5 - Allegati al personale

A seguito di quanto previsto dall'art. 65 del decreto legislativo 3 febbraio 1993, n. 29 e successive modificazioni ed integrazioni, vengono riportati nell'allegato 1 gli emolumenti corrisposti al personale nell'esercizio finanziario 1995, con esclusione di quelli riguardanti i Ministri, i Sottosegretari di Stato

In tali allegati, compilati per comparto, si evidenziano distintamente i capitoli di bilancio riguardanti le retribuzioni fisse, con i pertinenti capitoli per i contributi previdenziali ed assistenziali e le ritenute erariali, mentre sono stati accorpati i capitoli di bilancio relativi alle retribuzioni accessorie.

Sia per i primi che per i secondi sono evidenziate, distinte per categorie di personale, le previsioni iniziali, le eventuali variazioni alle stesse e le correlative previsioni definitive, nonché le somme impegnate e quelle pagate, riferite, queste ultime, sia alla competenza che ai residui.



1995	AGRICOLTURA	SPESA	Analisi economica delle variazioni di competenza apportate alle previsioni										prospetto n. 1
(milioni di lire)													
Prelevamento dai fondi													
	PREVISIONI INIZIALI	SPECIALI	OBBLIGATORIE E D'ORDINE	SPESA IMPREVISTE	COMPETENZE AL PERSONALE	RIASSEGNAZIONE RESIDUI PERENTI C/C	ALTRI	LEGGI DI VARIAZIONE	ALTRE	PREVISIONI DEFINITIVE			
CAT. I	-	0	0	0	0	0	0	0	0	0	0	0	
CAT. II	-	9.004	2.927	174	14.619	0	91	3.506	1.343	572.892	0	0	
CAT. III	-	0	35.073	0	671	0	0	0	0	82.244	0	0	
CAT. IV	-	5.715	2.649	659	0	0	162	1.473	-624	57.477	0	0	
CAT. V	-	50.500	18.758	0	0	0	3.888	0	91.832	293.210	0	0	
CAT. VI	-	0	0	0	0	0	0	0	0	0	0	0	
CAT. VII	-	0	0	0	0	0	0	0	0	0	0	0	
CAT. VIII	-	0	0	0	0	0	0	0	0	0	0	0	
CAT. IX	-	5	1.928	0	0	0	0	0	0	1.933	0	0	
CAT. X	-	48.955	0	0	0	11.621	181.460	0	38.050	463.085	0	0	
CAT. XI	-	0	0	0	0	0	0	0	0	0	0	0	
CAT. XII	-	154.668	0	0	0	156.172	20.000	-214	-6.495	1.370.091	0	0	
CAT. XIII	-	99.000	0	0	0	0	0	-3.600	-9.900	85.500	0	0	
CAT. XIV	-	65.000	0	0	0	0	0	0	38	65.038	0	0	
CAT. XV	-	0	0	0	0	0	0	0	0	0	0	0	
CAT. XVI	-	30.000	0	0	0	0	0	0	-1.500	28.500	0	0	
TOTALE		2.186.367	61.335	833	15.290	167.793	205.601	1.165	112.745 (a)	3.019.970			

(a) DI CUI : 105.495(CP) per riassegnazione di entrata

1995		AGRICOLTURA		SPESA		Analisi economica delle variazioni di cassa apportate alle previsioni						prospetto n. 1						
		PREVISIONI INIZIALI		SPECIALI		Prelevamento dai fondi						LEGGI DI VARIAZIONE		ALTRE		PREVISIONI DEFINITIVE		
		OBLIGATORIE E D'ORDINE		SPESA IMPREVISTE		COMPETENZE AL PERSONALE		RIASSEGNAZIONE RESIDUI PERENTI C/C		ALTRI								
CAT. I	-	0	0	0	0	0	0	0	0	0	0	0	0	0	0	0	0	0
CAT. II	-	545.036	4.407	9.004	174	14.619	0	0	0	91	0	21.791	1.789	596.912	1.789	596.912		
CAT. III	-	46.500	35.073	0	0	671	0	0	0	0	0	1.536	0	83.780	0	83.780		
CAT. IV	-	61.870	2.649	5.430	659	0	0	0	0	162	0	22.500	-682	92.587	-682	92.587		
CAT. V	-	192.351	18.758	48.550	0	0	0	0	0	3.888	0	12.150	87.457	363.154	87.457	363.154		
CAT. VI	-	0	0	0	0	0	0	0	0	0	0	0	0	0	0	0	0	0
CAT. VII	-	0	0	0	0	0	0	0	0	0	0	0	0	0	0	0	0	0
CAT. VIII	-	0	0	0	0	0	0	0	0	0	0	0	0	0	0	0	0	0
CAT. IX	-	5	2.080	0	0	0	0	0	0	0	0	9	0	2.093	0	2.093		
CAT. X	-	311.621	0	43.450	0	0	0	11.621	0	181.460	0	136.960	52.784	737.896	52.784	737.896		
CAT. XI	-	0	0	0	0	0	0	0	0	0	0	0	0	0	0	0	0	0
CAT. XII	-	2.717.769	0	132.938	0	0	0	156.172	0	20.000	0	-566.275	-6.495	2.454.109	-6.495	2.454.109		
CAT. XIII	-	99.000	0	0	0	0	0	0	0	0	0	-89.100	-9.900	0	-9.900	0	0	0
CAT. XIV	-	65.000	0	0	0	0	0	0	0	0	0	391	19	65.411	19	65.411		
CAT. XV	-	0	0	0	0	0	0	0	0	0	0	0	0	0	0	0	0	0
CAT. XVI	-	30.000	0	0	0	0	0	0	0	0	0	5.000	-1.500	33.500	-1.500	33.500		
TOTALE		4.069.151	62.967	239.372	833	15.290	167.793	205.601	-455.038	123.472 (a)	4.429.441							



1995		AGRICOLTURA		SPESA		Analisi funzionale delle variazioni di competenza apportate alle previsioni						prospetto n. 2	
(milioni di lire)													
Prelevamento dai fondi													
	PREVISIONI INIZIALI	SPECIALI	OBBLIGATORIE E D'ORDINE	SPESE IMPREVISTE	COMPETENZE AL PERSONALE	RIASSEGNAZIONE RESIDUI PERENTI CC	ALTRI	LEGGI DI VARIAZIONE	ALTRE	PREVISIONI DEFINITIVE			
SEZ. XIX -	0	0	0	0	0	0	0	0	0	0			
SEZ. XX -	0	0	0	0	0	0	0	0	0	0			
SEZ. XXI -	0	0	0	0	0	0	0	0	0	0			
SEZ. XXII -	0	0	0	0	0	0	0	0	0	0			
TOTALE	2.186.367	268.842	61.335	833	15.290	167.793	205.601	1.165	112.745 (a)	3.019.970			

(a) DI CUI : 105.495(CP) per riassegnazione di entrata



1995		AGRICOLTURA		SPESA		Analisi funzionale delle variazioni di cassa apportate alle previsioni						prospetto n. 2	
(milioni di lire)													
Prelevamento dai fondi													
	PREVISIONI INIZIALI	SPECIALI	OBBLIGATORIE E D'ORDINE	SPESA IMPREVISTE	COMPETENZE AL PERSONALE	RIASSEGNAZIONE		LEGGI DI VARIAZIONE	ALTRE	PREVISIONI DEFINITIVE			
						RESIDUI PERENTI C/C	ALTRI						
SEZ. XIX	0	0	0	0	0	0	0	0	0	0			
SEZ. XX	0	0	0	0	0	0	0	0	0	0			
SEZ. XXI	0	0	0	0	0	0	0	0	0	0			
SEZ. XXII	0	0	0	0	0	0	0	0	0	0			
TOTALE	4.069.151	239.372	62.967	833	15.290	167.793	205.601	-455.038	123.472 (a)	4.429.441			

Allegato n. 1

**SPESE PER IL PERSONALE IN SERVIZIO**  
**STIPENDI, RETRIBUZIONI E ALTRI ASSEGNI FISSI**

COMPARTO: SPERIMENTAZIONE  
 MINISTERO : RISORSE AGRICOLE

COMPETENZE RELATIVE AL CAPITOLO: 1013								
Personale DI RUOLO	Pers. in serv. al 31/12/94	Pers. in serv. al 31/12/95	Previsioni iniziali	Variazioni	Previsioni definitive	Somme		Pagato in conto residui
						impegnate	pagate	
	122	114	9.207	161	9.368	8.938	8.818	132
	323	316	25.079	440	25.519	24.346	24.019	361
	512	517						
<b>Totale di ruolo</b>	<b>957</b>	<b>947</b>	<b>34.286</b>	<b>601</b>	<b>34.887</b>	<b>33.284</b>	<b>32.837</b>	<b>493</b>
<b>NON DI RUOLO</b>								
<b>Totale non di ruolo</b>								
<b>IN COMPLESSO</b>	<b>957</b>	<b>947</b>	<b>34.286</b>	<b>601</b>	<b>34.887</b>	<b>33.284</b>	<b>32.837</b>	<b>493</b>

DIRETT. ORD. E SEZ. SPERIM.

RIC. 2° E 3° LIV. + ISP. GEN.

LIVELLATI

NON DI RUOLO

Totale non di ruolo

IN COMPLESSO

Ritenute erariali

Ritenute prev/assist.

capitolo n° 1016	9.528	154	9.681	8.599	8.599			
capitolo n° 1014	12.418	168	12.586	11.788	11.213			989

**SPESE PER IL PERSONALE IN SERVIZIO**  
**STIPENDI, RETRIBUZIONI E ALTRI ASSEGNI FISSI**

Allegato n. 1

COMPARTO: MINISTERO  
 MINISTERO : RISORSE AGRICOLE

COMPETENZE RELATIVE AL CAPITOLO: 1013							
Pers. le in serv. al 31/12/94	Pers. le in serv. al 31/12/95	Previsioni iniziali	Variazioni	Previsioni definitive	Somme		Pagato in conto residui
					impegnate	pagate	
				(in milioni di lire)			
10	10	690	12	702	670	661	10
87	97	4.856	85	4.941	4.714	4.651	70
1.031	1.001	23.913	419	24.332	23.214	22.903	343
<b>1.128</b>	<b>1.108</b>	<b>29.459</b>	<b>516</b>	<b>29.975</b>	<b>28.598</b>	<b>28.215</b>	<b>423</b>
		522	9	531	506	500	
		522	9	531	506	500	
<b>1.128</b>	<b>1.108</b>	<b>29.981</b>	<b>525</b>	<b>30.506</b>	<b>29.104</b>	<b>28.715</b>	<b>423</b>

**Personale**

**DI RUOLO**

NON CONTRATTUALIZZATI

DIRIGENTI E R.E.

LIVELLATI

**Totale di ruolo**

**NON DI RUOLO**

RIMBORSO ENTI SVIL. E PROMOZ.

**Totale non di ruolo**

**IN COMPLESSO**

**Ritenute erariali**

**Ritenute prev/assist.**

capitolo n° 1016	8.331	134	8.466	7.519	7.519	-
capitolo n° 1014	10.857	148	11.005	10.307	9.804	849



Allegato n. 2

**SPESE PER IL PERSONALE IN SERVIZIO**

**RETRIBUZIONI ACCESSORIE**

COMPARTO: MINISTERI  
 MINISTERO: RISORSE AGRICOLE  
 CAPITOLI : 1003, 1004, 1005, 1006, 1009, 1017, 1019, 1020, 1021  
 1023, 1027, 1030, 1031, 1032, 1034, 1035, 1036,  
 1037, 3100, 3101

	Pers. in serv. al 31/12/94	Pers. in serv. al 31/12/95	Previsioni iniziali	Variazioni	Previsioni definitive	Somme		Pagato in conto residui
						impegnate	pagate	
<b>Personale</b>								
<b>DI RUOLO</b>								
DIRIGENTI	94	90	2.110	871	2.987	2.611	1.102	374
LIVELLI	874	850	2.760	3.144	7.402	5.665	3.602	1.356
<b>Totale di ruolo</b>	<b>968</b>	<b>940</b>	<b>4.870</b>	<b>4.015</b>	<b>10.389</b>	<b>8.276</b>	<b>4.704</b>	<b>1.730</b>
<b>NON DI RUOLO</b>								
.....								
.....								
<b>Totale non di ruolo</b>								
<b>IN COMPLESSO</b>	<b>968</b>	<b>940</b>	<b>4.870</b>	<b>4.015</b>	<b>10.389</b>	<b>8.276</b>	<b>4.704</b>	<b>1.730</b>

Ritenute erariali

Ritenute prev/assist.

di cui:

368 188

351 314

40

**SPESE PER IL PERSONALE IN SERVIZIO**

Allegato n. 2

**RETRIBUZIONI ACCESSORIE**

COMPARTO: RICERCA  
 MINISTERO: RISORSE AGRICOLE  
 CAPITOLI: 1033

	Pers.le in serv. al 31/12/94	Pers.le in serv. al 31/12/95	Competenza				Pagato in conto residui
			Previsioni iniziali	Variazioni	Previsioni definitive	Somme impegnate      pagate	
<b>Personale</b>							
<b>DI RUOLO</b>			(in milioni di lire)				
	566	575	2.640	2.187	4.827	4.220	2.381
<b>Totale di ruolo</b>	<b>566</b>	<b>575</b>	<b>2.640</b>	<b>2.187</b>	<b>4.827</b>	<b>4.220</b>	<b>2.381</b>
<b>NON DI RUOLO</b>							
<b>Totale non di ruolo</b>							
<b>IN COMPLESSO</b>	<b>566</b>	<b>575</b>	<b>2.640</b>	<b>2.187</b>	<b>4.827</b>	<b>4.220</b>	<b>2.381</b>

di cui:

Ritenute erariali							
Ritenute prev/assist.	231		192	423	370		

Allegato n. 2

**SPESE PER IL PERSONALE IN SERVIZIO**

**RETRIBUZIONI ACCESSORIE**

COMPARTO: FORZE DI POLIZIA  
 MINISTERO: RISORSE AGRICOLE  
 CAPITOLI : 4004, 4005, 4006, 4007, 4008, 4009, 4011, 4013  
 4016, 4017, 4018, 4019

	Pers.le in serv. al 31/12/94	Pers.le in serv. al 31/12/95	Previsioni iniziali	Variazioni	Previsioni definitive	Somme		Pagato in conto residui
						impegnate	pagate	
<b>Competenza</b>								
<i>(in milioni di lire)</i>								
<b>Personale</b>								
<b>DI RUOLO</b>								
DIRIGENTI R.E.	91	86	124	222	346	288	181	75
LIVELLATI	8.200	8.221	4.010	7.176	11.186	9.300	5.850	2.433
<b>Totale di ruolo</b>	<b>8.291</b>	<b>8.307</b>	<b>4.134</b>	<b>7.398</b>	<b>11.532</b>	<b>9.588</b>	<b>6.031</b>	<b>2.508</b>
<b>NON DI RUOLO</b>								
<b>Totale non di ruolo</b>								
<b>IN COMPLESSO</b>	<b>8.291</b>	<b>8.307</b>	<b>4.134</b>	<b>7.398</b>	<b>11.532</b>	<b>9.588</b>	<b>6.031</b>	<b>2.508</b>
<b>di cui:</b>								
Ritenute erariali	1.309		1.811	3.120	1.796	1.796	1.796	487
Ritenute prev/assist.	935		2.229	2.229	2.694	2.694	2.694	729

**SPESE PER IL PERSONALE IN SERVIZIO**  
**STIPENDI, RETRIBUZIONI E ALTRI ASSEGNI FISSI**

Allegato n. 1

COMPARTO: FORZE DI POLIZIA

MINISTERO : RISORSE AGRICOLE (CORPO FORESTALE DELLO STATO)

COMPETENZE RELATIVE AL CAPITOLO 3999								
Personale DI RUOLO	Pers.le in serv. al 31/12/94	Pers.le in serv. al 31/12/95	Previsioni iniziali	Variazioni	Previsioni definitive (in milioni di lire)	Somme		Pagato in conto residui
						impegnate	pagate	
	91	86	7.564		7.564	6.450	6.312	882
	8.200	7.624	241.798	8.111	249.909	208.537	204.103	3.374
<b>Totale di ruolo</b>	<b>8.291</b>	<b>7.710</b>	<b>249.362</b>	<b>8.111</b>	<b>257.473</b>	<b>214.987</b>	<b>210.415</b>	<b>4.256</b>
<b>NON DI RUOLO</b>								
<b>Totale non di ruolo</b>								
<b>IN COMPLESSO</b>	<b>8.291</b>	<b>7.710</b>	<b>249.362</b>	<b>8.111</b>	<b>257.473</b>	<b>214.987</b>	<b>210.415</b>	<b>4.256</b>

capitolo n° 4002

Ritenute erariali

capitolo n° 4000

Ritenute prev/assist.

54.178	1.731	55.910	48.946	48.946	-
84.785	3.645	88.430	67.331	67.006	3.459

**SPESA PER IL PERSONALE IN SERVIZIO**  
**STIPENDI, RETRIBUZIONI E ALTRI ASSEGNI FISSI**

Allegato n. 1

COMPARTO: REPRESSIONE FRODI  
 MINISTERO : RISORSE AGRICOLE

COMPETENZE RELATIVE AL CAPITOLO: 5008								
Personale DI RUOLO	Pers.le in serv. al 31/12/94	Pers.le in serv. al 31/12/95	Previsioni iniziali	Variazioni	Previsioni definitive	Somme		Pagato in conto residui
						impegnate	pagate	
	34	33	1.702	57	1.759	1.220	1.164	
DIRIGENTI E R.E. LIVELLATI	754	753	19.154	639	19.793	13.726	13.098	
<b>Totale di ruolo</b>	<b>788</b>	<b>786</b>	<b>20.856</b>	<b>696</b>	<b>21.552</b>	<b>14.946</b>	<b>14.262</b>	
<b>NON DI RUOLO</b>								
<b>Totale non di ruolo</b>								
<b>IN COMPLESSO</b>	<b>788</b>	<b>786</b>	<b>20.856</b>	<b>696</b>	<b>21.552</b>	<b>14.946</b>	<b>14.262</b>	<b>0</b>

(in milioni di lire)

capitolo n° 5007

7.221	180	7.401	1.577	1.577
4.833	158	4.991	1.800	1.800

capitolo n° 5008

Ritenute erariali  
 Ritenute prev/assist.

**SPESE PER IL PERSONALE IN SERVIZIO**

**RETRIBUZIONI ACCESSORIE**

COMPARTO: ISPETTORATO CENTRALE REPRESSIONI FRODI  
 MINISTERO : RISORSE AGRICOLE  
 CAPITOLI : 5001, 5002, 5003, 5005, 5009, 5010, 5011  
 5012, 5013

	Pers.le in serv. al 31/12/94	Pers.le in serv. al 31/12/95	Previsioni iniziali	Variazioni	Previsioni definitive	Somme		Pagato in conto residui
						impegnate	pagate	
<b>Personale</b>								
<b>DI RUOLO</b>								
DIRIGENTI	24	25		260	358	450	400	48
PERSONALE DIRETTIVO R.E.	11	9	2.745	188	188	88	83	3
PERSONALE LIVELLI	754	753		1.238	3.885	3.460	2.722	656
<b>Totale di ruolo</b>	<b>789</b>	<b>787</b>	<b>2.745</b>	<b>1.686</b>	<b>4.431</b>	<b>3.998</b>	<b>3.205</b>	<b>707</b>
<b>NON DI RUOLO</b>								
<b>Totale non di ruolo</b>								
<b>IN COMPLESSO</b>	<b>789</b>	<b>787</b>	<b>2.745</b>	<b>1.686</b>	<b>4.431</b>	<b>3.998</b>	<b>3.205</b>	<b>707</b>

di cui:

Ritenute erariali				397		397		4
Ritenute prev/assist.				176		176		154

1995	MINISTERO DELLE RISORSE AGRICOLE, ALIMENTARI E FORESTALI	S P E S A	CONSUNTIVO PER CAPITOLI
------	---	-----------	-------------------------

NUMERO	CAPITULO	RS RESIDUI I GEN (A)	SOMME PAGATE			SOMME RIMASTE DA PAGARE			TOTALE	ECONOMIE O MAGGIORI SPESE
			CP PREVIS. COMP. (F)	(B)	(G)	(N)	(C)	(H)		
	DENOMINAZIONE	CS AUTORIZ. CASSA (M)								E = A - D E = D - A L = F - I L = I - F O = M - N O = N - M
	TITOLO I - SPESE CORRENTI						RESIDUI 31 DIC P=C+H			
	RUBRICA I - SERVIZI GENERALI									
	CATEGORIA II - PERSONALE IN ATTIVITA' DI SERVIZIO									
	GABINETTO E SEGRETERIE PARTICOLARI									
1001	STIPENDI ED ALTRI ASSEGNI FISSI AL MINISTRO ED AI SOTTOSEGRETARI DI STATO AL NETTO DELLE RITENUTE PREVIDENZIALI ED ERARIALI (SPESE OBBLIGATORIE)	RS 1388030 CP 169000000 CS 170389000 T	158563000 158563000					158563000 158563000	1388030 10437000 11826000	
1002	SPESE PER I VIAGGI DEL MINISTRO E DEI SOTTOSEGRETARI DI STATO * LA SOMMA DELLA COLONNA E' PERENTA AGLI EFFETTI AMMIN.	RS 6669045 CP 63000000 CS 59670000 T	2966285 31681255 34647540					833715 28518745 29152460	3600000 6000000 34647540	2869045 3000000 25022460
1003	ASSEGNI AGLI ADDETTI AL GABINETTO ED ALLE SEGRETERIE PARTICOLARI AL NETTO DELLE RITENUTE PREVIDENZIALI, ASSISTENZIALI ED ERARIALI (SPESE OBBLIGATORIE)	RS 133000000 CP 133000000 CS T	124705930 124705930					3935305 3935305	128641235 124705930	4358765 8294070





1995	MINISTERO DELLE RISORSE AGRICOLE, ALIMENTARI E FORESTALI	S P E S A	CONSUNTIVO PER CAPITOLI
------	---	-----------	-------------------------

NUMERO	CAPITULO	RS	SOMME PAGATE				SOMME RIMASTE DA PAGARE	TOTALE	ECONOMIE O MAGGIORI SPESE	
			RS RESTIDUI I GEN (A)	(B)	(C)	(N)			E = A - D	E = D - A
	D E N O M I N A Z I O N E	CP	PREVIS. COMP. (F)	(G)	(H)	I = G + H		L = F - I	L = I - F	
		CS	AUTORIZ. CASSA (M)	(N)	(N)	(N)	(N)	O = M - N	O = N - M	
		T			RESIDUI 31 DIC P-C+H					
1008	RITENUTE ERARIALI SUGLI STIPENDI ED ALTRI ASSEGNI FISSI AL MINISTRO ED AI SOTTOSEGRETARI DI STATO, IVI COMPRESSE QUELLE RELATIVE AL CONGUAGLIO FISCALE (SPESE OBBLIGATORIE) * DEST. 1001	RS CP CS T	76000000 76000000	70536109 70536109			70536109 70536109	5463891 5463891		
1009	RITENUTE ERARIALI SUGLI ASSEGNI AGLI ADDETTI AL GABINETTO ED ALLE SEGRETERIE PARTICOLARI, IVI COMPRESSE QUELLE RELATIVE AL CONGUAGLIO FISCALE (SPESE OBBLIGATORIE) * DEST. 1003	RS CP CS T	791990 38400000 37192000	31737475 31737475			31737475 31737475	791990 4662525 5454825		
1013	SPESE GENERALI STIPENDI, RETRIBUZIONI ED ALTRI ASSEGNI FISSI AL PERSONALE, AL NETTO DELLE RITENUTE PREVIDENZIALI, ASSISTENZIALI ED ERARIALI (SPESE OBBLIGATORIE)	RS CP CS T	957832260 6539245000 66351078000	915941911 61552854867 62468796778	834983245 834983245		915941911 62387838112 62468796778	41890349 3005406888 3882281222		
1014	CONTRIBUTI PREVIDENZIALI ED ASSISTENZIALI SUGLI STIPENDI, RETRIBUZIONI E ALTRI ASSEGNI FISSI AL PERSONALE, COMPRESI QUELLI A CARICO DEL PERSONALE STESSO (SPESE OBBLIGATORIE) * DEST. 1013	RS CP CS T	1838380000 23591162000 25429542000	1838579797 21016995062 22855374859	1077782003 1077782003		1838579797 2209477065 22855374859	203 149638935 2574167141		



1 9 9 5    MINISTERO DELLE RISORSE AGRICOLE, ALIMENTARI E FORESTALI    S P E S A    CONSUNTIVO PER CAPITOLI

N U M E R O	C A P I T O L O	RS RESIDUI I GEN (A)	S O M M E P A G A T E			S O M M E R I M A S T E D A P A G A R E	T O T A L E	E C O N O M I E O M A G G I O R I S P E S E
			CP PREVIS COMP. (F)	(B)	(C)			
	D E N O M I N A Z I O N E	CS AUTORIZ. CASSA (M)	(G)	(H)	I=G+H	(N)	L = F - I	
			(N)	RESIDUI 31 DIC P=C+H			O = M - N	
1027	ONERI PREVIDENZIALI ED ASSISTENZIALI PER IL PERSONALE ISCRITTO A REGIMI DI PREVIDENZA O DI ASSISTENZA DIVERSI DA QUELLI STATALI, COMPRESI QUELLI A CARICO DEL PERSONALE (SPESE OBBLIGATORIE) LA SOMMA DELLA COLONNA E E' PERENTA AGLI EFFETTI AMMIN.	45757000 617300000 663057000	378620070 378620070	22165000 15729740 37894740	22165000 396349810 378620070	23592000 222950190 284856930		
1030	COMPENSI INCENTIVANTI LA PRODUTTIVITA' E ASSEGNO TEMPORALE MENSILE (SPESE OBBLIGATORIE) DELLA SOMMA DELLA COLONNA E SONO PERENTE AGLI EFFETTI AMMINISTRATIVI L. 858672141	163857513 1028536000 2984016000	165329031 233457235 898786266	614856833 794607856 1408964189	779685864 1028065091 398786266	858672149 670909 198529734		
1031	REISCRIZIONE DI RESIDUI PASSIVI PERENTI RELATIVI A FONDO DI INCENTIVAZIONE DI CUI ALL'ART. 14 DEL DECRETO DEL PRESIDENTE DELLA REPUBBLICA 1 FEBBRAIO 1986 N. 13.	6000 6000	5405 5405		5405 5405	595 595		
1032	FONDO PER IL MIGLIORAMENTO DELL'EFFICIENZA DEI SERVIZI NONCHE' FONDO PER LA PRODUTTIVITA' COLLETTIVA (SPESE OBBLIGATORIE) LA SOMMA DELLA COLONNA E E' PERENTA AGLI EFFETTI AMMIN.	2079095912 1514487000 3181366000	1082813043 983140927 2065953970	401765699 510786733 912552432	1484578742 1493927660 2065953970	594517170 20559340 1115612030		



1995	MINISTERO DELLE RISORSE AGRICOLE, ALIMENTARI E FORESTALI	S P E S A	CONSUNTIVO PER CAPITOLI
------	---	-----------	-------------------------

C A P I T O L O				S O M M E P A G A T E		S O M M E R I M A S T E		T O T A L E		E C O N O M I E O	
N U M E R O	D E N O M I N A Z I O N E	RS	RESTIDUI I GEN (A)	(B)	(C)	D=B+C	E=A-D				
		CP	PREVIS. COMP. (F)	(G)	(H)	I=G+H	E=D-A				
		CS	AUTORIZ. CASSA (M)	(N)	RESIDUI 31 DIC		O=M-N				
		T	P=C+H				O=N-M				
1092	TOTALE DELLA CATEGORIA II	RS	13723211263	684230093	3083819414	9931049497	3792161766				
		CP	120984178000	10775933513	6103101047	113879034560	7105143440				
		CS	132459275000	114623163596	9186920461	114623163596	17836111404				
		T									
	CATEGORIA III - PERSONALE IN QUIESCENZA	RS	7437112282	7274949688	822176	7275771864	161340418				
	INDENNITA' PER UNA SOLA VOLTA IN LUOGO DI PENSIONE, INDENNITA' DI LICENZIAMENTO E SIMILARI. SPESE DERIVANTI DALLA RICONGIUNZIONE DEI SERVIZI. INDENNITA' PER UNA VOLTA TANTO AI MUTILATI ED INVALIDI PARAPLEGICI PER CAUSA DI SERVIZIO. (SPESE OBBLIGATORIE) DELLA SOMMA DELLA COLONNA E SONO PERENTE AGLI EFFETTI AMMINISTRATIVI L. 153088299	CP	27440000000	2078628272	25016064401	27094692673	345307327				
		CS	27440000000	9353577960	25016886577	955377960	18086422040				
	TOTALE DELLA CATEGORIA III	RS	7437112282	7274949688	822176	7275771864	161340418				
		CP	27440000000	2078628272	25016064401	27094692673	345307327				
		CS	27440000000	9353577960	25016886577	955377960	18086422040				
	TOTALE DELLA CATEGORIA IV - ACQUISTO DI BENI E SERVIZI	RS									
	GABINETTO E SEGRETERIE PARTICOLARI	CP									
		CS									
		T									

1 9 9 5		MINISTERO DELLE RISORSE AGRICOLE, ALIMENTARI E FORESTALI		S P E S A		CONSUNTIVO PER CAPITOLI			
C A P I T O L O		SOMME PAGATE		SOMME RIMASTE DA PAGARE		TOTALE		ECONOMIE O MAGGIORI SPESE	
N U M E R O		RS RESIDUI GEN (A)		(B)		(C)		E = A - D	
D E N O M I N A Z I O N E		CP PREVIS. COMP. (F)		(G)		(H)		E = D - A	
		CS AUTORIZ. CASSA (M)		(N)				L = F - I	
						RESIDUI 31 DIC P=C+H		L = I - F	
								O = M - N	
								O = N - M	
1101	ACQUISTO DI RIVISTE, GIORNALI ED ALTRE PUBBLICAZIONI * LA SOMMA DELLA COLONNA E E' PERENTA AGLI EFFETTI AMMIN.	RS 17984110 CP 51700000 CS 69685000	7105265 45073560 52178825	3895470 6620000 10015470	10500735 51693560 52178825	7483375 6440 17506175			
1102	SPESE DI RAPPRESENTANZA * LA SOMMA DELLA COLONNA E E' PERENTA AGLI EFFETTI AMMIN.	RS 1635600 CP 15510000 CS 17346000	1630710 6751970 8382680	8757185 8757185	1630710 15509155 8382680	4890 845 8763320			
1112	SPESE GENERALI  SPESE PER IL FUNZIONAMENTO -COMPRESI I GETTONI DI PRESENZA, I COMPENSI AI COMPONENTI E LE INDENNITA' DI MISSIONE ED IL RIMBORSO SPESE DI TRASPORTO AI MEMBRI ESTRANEI AL MINISTERO- DI CONSIGLI, COMITATI E COMMISSIONI * LA SOMMA DELLA COLONNA E E' PERENTA AGLI EFFETTI AMMIN.	RS 163696854 CP 93800000 CS 196538000	15675740 73593085 89226825	60374650 18689080 79063730	76050390 92282165 89226825	87646664 111735 107269175			
1113	SPESE PER ACCERTAMENTI SANITARI (SPESE OBBLIGATORIE) * LA SOMMA DELLA COLONNA E E' PERENTA AGLI EFFETTI AMMIN.	RS 10290370 CP 10291000 CS	1566800 1566800	8605970 8605970	10172770 1566800	117400 8724200			
1114	SPESE PER CURE, RICOVERI E PROTESI (SPESE OBBLIGATORIE)	RS 2700000 CP 2700000 CS	475200 475200	475200 475200	950400 475200	1749600 2224800			

1995	MINISTERO DELLE RISORSE AGRICOLE, ALIMENTARI E FORESTALI	S P E S A	CONSUNTIVO PER CAPITOLI
------	---	-----------	-------------------------

N U M E R O	C A P I T O L O	S O M M E P A G A T E			S O M M E R I M A S T E D A P A G A R E		T O T A L E	E C O N O M I E O M A S S I O R I S P E S E		
		RS RESIDUI I GEN (A)	(B)	(C)	(D=B+C)	E = A - D		(N)	E = D - A	L = F - I
		CP PREVIS. COMP. (F)	(G)	(H)						
		CS AUTORIZ. CASSA (M)	(N)							
					RESIDUI 31 DIC P=C+H					
1115	FITTO DI LOCALI ED ONERI ACCESSORI * LA SOMMA DELLA COLONNA E E' PERENTA AGLI EFFETTI AMMIN.	RS 1816993335 CP 2897000000 CS 4711994000 T	649072625 2651802635 3300375260	859000630 214780255 1073780885		1508073255 2866082890 3300375260	306919880 30917110 1411618740			
1116	MANUTENZIONE, RIPARAZIONE ED ADATTAMENTO DI LOCALI E DEI RELATIVI IMPIANTI * DELLA SOMMA DELLA COLONNA E SONO PERENTE AGLI EFFETTI AMMINISTRATIVI L. 355143603	RS 2224758645 CP 9946000000 CS 2725600000 T	783885785 53520575 1319206160	1082059699 365289541 1447349240		1065945484 900609916 1319206160	358813161 93990884 1406393840			
1117	SPESE POSTALI E TELEGRAFICHE	RS 106050890 CP 366000000 CS 472051000 T	106050890 26935880 375866770	95836155 95836155		106050890 365872035 375866770	527965 96364230			
1118	MANUTENZIONE, NOLEGGIO ED ESERCIZIO DI MEZZI DI TRASPORTO * LA SOMMA DELLA COLONNA E E' PERENTA AGLI EFFETTI AMMIN.	RS 113056815 CP 297300000 CS 451457000 T	61553305 163233880 224787185	9468480 131755815 141224295		71021785 294989695 224787185	42035030 2310305 226669815			
1119	FUNZIONAMENTO E MANUTENZIONE DELLA BIBLIOTECA. ACQUISTO DI LIBRI, RIVISTE, GIORNALI ED ALTRE PUBBLICAZIONI * DELLA SOMMA DELLA COLONNA E SONO PERENTE AGLI EFFETTI AMMINISTRATIVI L. 3232750	RS 69682770 CP 71440000 CS 131440000 T	44539855 37634240 82174095	21908165 33657800 55565965		66448020 71292040 82174095	3234750 147960 49265905			

RS-11-VC-SUF 0 (SEST FORMAZI 59100 189-117)

1995	MINISTERO DELLE RISORSE AGRICOLE, ALIMENTARI E FORESTALI	S P E S A	CONSUNTIVO PER CAPITOLI
------	---	-----------	-------------------------

N U M E R O	C A P I T O L O	RS RESIDUI I GEN (A)	SOMME PAGATE (B)	SOMME RIMASTE DA PAGARE (C)	TOTALE	ECONOMIE O MAGGIORI SPESE	
						E = A - D	E = D - A
	D E N O M I N A Z I O N E	CP PREVIS. CORP. (F)	(G)	(H)	I=G+H	L = F - I	L = I - F
		CS AUTORIZ. CASSA (N)	(N)	RESIDUI 31 DIC P=C+H	(N)	O = M - N	O = N - M
1121	SPESE PER L'ATTUAZIONE DI CORSI DI PREPARAZIONE, FORMAZIONE, AGGIORNAMENTO E PERFEZIONAMENTO DEL PERSONALE. PARTECIPAZIONE ALLE SPESE PER CORSI INDETTI DA ENTI, ISTITUTI ED AMMINISTRAZIONI VARIE	RS 50167450 CP 51670000 CS 87413000 T	35908900 534900 36443800	12620300 373100 12993400	48529200 908000 36443800	1638250 5062000 5069200	
1123	SPESE PER IL FUNZIONAMENTO DI UFFICI CENTRALI E PERIFERICI E DEL GABINETTO DI ANALISI MERCEOLOGICHE ED ENTOMOLOGICHE. STAMPA DI PUBBLICAZIONI TECNICO-SCIENTIFICHE E PERIODICI DI PROPAGANDA LA SOMMA DELLA COLONNA E E' PERENTA AGLI EFFETTI AMMIN.	RS 201927335 CP 244529000 CS 563186000 T	86554640 240290820 528845460	102870395 4232555 107102750	189425035 244523175 328845460	12502300 5825 3632540	
1126	SPESE CASUALI	RS 1880000 CP 1880000 CS T	1734305 1734305		1734305 1734305	145695 145695	
1127	SPESE PER LO SVOLGIMENTO DI RIUNIONI, LAVORI E NEGOTIAZIONI A CARATTERE INTERNAZIONALE INDETTI PER L'APPLICAZIONE DI ACCORDI RIGUARDANTI LA MATERIA AGRICOLA, NONCHE' SPESE PER LA TRADUZIONE- ANCHE AD OPERA DI TERZI ESTRANEI ALL'AMMINISTRAZIONE- DI TESTI, ATTI E DOCUMENTI	RS 700000 CP 8460000 CS 9160000 T	548800 3532400 4081200	129200 1657280 1786480	678000 5189680 4081200	22000 3270320 5078800	



1 9 9 5      MINISTERO DELLE RISORSE AGRICOLE, ALIMENTARI E FORESTALI      S P E S A      CONSUNTIVO PER CAPITOLI

N U M E R O	C A P I T O L O	RS RESIDUI I GEN (A)	S O M M E P A G A T E			S O M M E R I M A S T E D A P A G A R E (C)	T O T A L E	E C O N O M I E O M A G G I O R I S P E S E
			CP PREVIS. COMP. (F)	(B)	(G)			
		CS AUTORIZ. CASSA (M)				(H)	I=G+H	L = F - I
		T				RESIDUI 31 DIC P=C+H	(N)	L = I - F
								O = M - N
								O = N - M
1129	SPESA PER IL FUNZIONAMENTO DEI SERVIZI MECCANOGRAFICI	RS 16289175 CP 10000000 CS 262290000 T	8829115	8829115	8829115	7460055 10000000 17460055	16289170 10000000 8829115	5 17460885
1130	SPESA DI COPIA, STAMPA, CARTA BOLLATA, REGISTRAZIONE E VARIE, INERENTI AI CONTRATTI STIPULATI DALL'AMMINISTRAZIONE (SPESE OBBLIGATORIE) LA SOMMA DELLA COLONNA E E' PERENTA AGLI EFFETTI AMMIN.	RS 500000 CP 28000000 CS 33500000 T	1500000	17000000	18500000	1300000	1500000 18300000 18500000	4000000 9700000 15000000
1131	SPESA PER IL FUNZIONAMENTO - COMPRESI I GETTONI DI PRESENZA, I COMPENSI AI COMPONENTI, LE INDENNITA' DI MISSIONE ED IL RIMBORSO SPESE STRANEI DELLE SEZIONI SPECIALIZZATE AGRARIE DEL MINISTERO - DELLA COMMISSIONE TECNICA CENTRALE, DELLE SEZIONI SPECIALIZZATE DEI TRIBUNALI E DELLE CORTI D'APPELLO COSTITUITE PER LA VALUTAZIONE DELL'EQUITA' DEI CANONI DI AFFITTO E PER LA RISOLUZIONE DELLE CONTROVERSIE IN MATERIA DI CONTRATTI AGRARI. LA SOMMA DELLA COLONNA E E' PERENTA AGLI EFFETTI AMMIN.	RS 3180000 CP 86480000 CS 89660000 T	1481225	83606330	85087555	1598775 2498500 4097275	3080000 86104830 85087555	1000000 375170 4572445

RS-11-VC-SUF 0 1577 Roma 550.000-1/88-1171

1 9 9 5      MINISTERO DELLE RISORSE AGRICOLE, ALIMENTARI E FORESTALI      S P E S A      CONSUNTIVO PER CAPITOLI

N U M E R O	C A P I T O L O	RS RESIDUI 1° GEN (A)	CP PREVIS. COMP. (F)	CS AUTORIZ. CASSA (M)	S O M M E P A G A T E			S O M M E R I M A S T E D A P A G A R E	T O T A L E	E C O N O M I E O M A G G I O R I S P E S E							
					(B)	(G)	(N)			D=B+C	I=G+H	(N)	E = A - D	E = D - A	L = F - I	L = I - F	O = M - N
							RESIDUI 31 DIC P=C+H										
1134	COMPENSO DA CORRISPONDERE AL COMMISSARIO "AD ACTA" PREVISTO DALL'ARTICOLO 19 DEL DECRETO-LEGGE 9 DICEMBRE 1994, N. 675, NONCHE' RIMBORSO DELLE SPESE SOSTENUTE PER L'ESPLETAMENTO DELL'INCARICO E PER L'INDENNITA' DI MISSIONE	60000000	120000000	60000000	486000000	486000000	114000000	114000000	600000000								114000000
1135	SPESE PER IL RILASCIO DI DOCUMENTI MEDIANTE APPARECCHI DI RIPRODUZIONE (SPESE OBBLIGATORIE)																
1137	SPESE CONNESSE AL SISTEMA SANZIONATORIO DELLE NORME CHE PREVEDONO CONTRAVVENZIONI PUNIBILI CON L'AMMENDA (SPESE OBBLIGATORIE)																
1139	SPESE TELEFONICHE	6295000	28200000	34495000	3987900	20018435	1568100	1568100	5356000								939000
*	LA SOMMA DELLA COLONNA E E' PERENTA AGLI EFFETTI AMMIN.				24006335	24006335	2854000	2854000	22672435								5627565
							4022100	4022100	24006335								10488665

RS - RESIDUI CP - COMPETENZA CS - CASSA T - TOTALE

1995	MINISTERO DELLE RISORSE AGRICOLE, ALIMENTARI E FORESTALI	S P E S A	CONSUNTIVO PER CAPITOLI
------	---	-----------	-------------------------

NUMERO	CAPITULO	RS RESIDUI I GEN (A)	SOMME PAGATE			SOMME RINASTE DA PAGARE	TOTALE	ECONOMIE O MAGGIORI SPESE										
			CP PREVIS. COMP. (F)	(B)	(G)			(N)	(C)	(H)	E = A - D E = D - A	L = F - I L = I - F	O = M - N O = N - M					
	D E N O M I N A Z I O N E																	
		RS	1998572855															
1140	SPESE PER IL FUNZIONAMENTO DEL GRUPPO DI SUPPORTO TECNICO PER LA COLLABORAZIONE ALLA DETERMINAZIONE ED ALL'ATTUAZIONE DELLA POLITICA AGRICOLA NAZIONALE CON PARTICOLARE RIFERIMENTO ALL'ATTUAZIONE DEL PIANO AGRICOLA NAZIONALE, COMPRESO L'ONERE PER LE RICERCHE, ANCHE SISTEMATICHE, DA CONNETTERSI A GRUPPI DI ESPERTI E AD ORGANISMI SPECIALIZZATI ESTERNI ALL'AMMINISTRAZIONE	CP	1755496000	252501315	447364465	1746071540	1998572855											
		CS	3454069000	699865780	699865780	1808131535	1755496000											
		T				3054203075	699865780											2754203220
						RESIDUI 31 DIC P=C+H												
		RS	59871165	58667000			58667000											704165
1145	SPESE PER LA RISTRUTTURAZIONE DELLA BIBLIOTECA MINISTERIALE; PER IL CENTRO DI RIPRODUZIONE E STAMPA, IVI COMPRESO L'ACQUISTO DI ATTREZZATURE PER FOTOCOPIE, NONCHE' PER LA COSTITUZIONE DI UN CENTRO DI DOCUMENTAZIONE	CP	59372000	58667000			58667000											705000
	* LA SOMMA DELLA COLONNA E E' PERENTA AGLI EFFETTI AMMIN.	CS																
		T																
		RS	44421000	43524250			43524250											896750
1146	SPESE PER LA REALIZZAZIONE DI INDICI STATISTICI, MODELLI ECONOMETRICI, BOLLETTINO CONGIUNTURALE BIBLIOGRAFICO, STUDIO PER IL POTENZIAMENTO DELLE STATISTICHE AGRARIE NONCHE' DI SISTEMI DI CONTROLLO DI QUALITA' DELLE STATISTICHE AGRARIE.	CP	23000000	23000000			23000000											896750
		CS	67421000	66524250			66524250											
		T																



1995	MINISTERO DELLE RISORSE AGRICOLE, ALIMENTARI E FORESTALI	S P E S A	CONSUNTIVO PER CAPITOLI
------	---	-----------	-------------------------

N U M E R O	C A P I T O L O	S O M M E P A G A T E				S O M M E R I M A S T E D A P A G A R E	T O T A L E	E C O N O M I E O M A G G I O R I S P E S E
		RS RESIDUI 1 GEN (A)	(B)	(C)	(D=B+C)			
	D E N O M I N A Z I O N E	CP PREVIS. COMP. (F)	(G)	(H)	(I=G+H)			E = A - D E = D - A L = F - I L = I - F O = M - N O = N - M
		CS AUTORIZ. CASSA (N)	(N)	RESIDUI 31 DIC P=C+H	(N)			
1149	SPESA PER LA REALIZZAZIONE DI PROGRAMMI DI RICERCHE, STUDI ED INDAGINI NEL CAMPO TECNOLOGICO ED IN QUELLO DELL'ECONOMIA AGRARIA, ANCHE CON RIFERIMENTO ALL'AGGIORNAMENTO DEL PIANO AGRICOLO NAZIONALE E DELLE SUE DETERMINAZIONI APPLICATIVE, NONCHE' PER LA MESSA A PUNTO DI PIANI NAZIONALI DI SETTORE DA ATTUARSI ANCHE MEDIANTE CONVENZIONI CON ORGANISMI SPECIALIZZATI * PROV. 1541	RS 2500000000 CP 3000000000 CS 2400000000 T	299998000 299998000	(C)	(H)	(N)	299998000 299998000	2500000000 2000 2100002000
1150	SPESA PER STUDI, INDAGINI, RICERCHE ED INIZIATIVE VARIE INTERESSANTI IL SETTORE ALIMENTARE * PROV. 4531	RS 101000000 CP 112800000 CS 199800000 T	95980000 95980000	5020000 110000000 115020000			101000000 110000000 95980000	2800000 103820000
1151	SPESA PER LO SVILUPPO DELLA INFORMAZIONE IN AGRICOLTURA, IVI COMPRESSE QUELLE RELATIVE ALLA RISTRUTTURAZIONE DELLA BIBLIOTECA MINISTERIALE TOTALE DELLA CATEGORIA IV CATEGORIA V - TRASFERIMENTI	RS 14297931459 CP 11360165000 CS 21693650000 T	4848794850 6719910910 11568705760	298315924 298315924			298315924 298315924	1684076 150000000
		RS 4848794850 CP 6719910910 CS 11568705760 T		4663346629 4154514947 8817861576			9512141479 10874425857 11568705760	4785789980 485739143 10124444240

RS 11 - VC - SIF 0

RS RESIDUI CP CONTI: CS CASSA T TOTALE

1 9 9 5		MINISTERO DELLE RISORSE AGRICOLE, ALIMENTARI E FORESTALI		S P E S A		CONSUNTIVO PER CAPITOLI					
C A P I T O L O		RESIDUI I GEN (A)		SOMME PAGATE		SOMME RIMASTE DA PAGARE		TOTALE		ECONOMIE O MAGGIORI SPESE	
D E N O M I N A Z I O N E		CP PREVIS. CORP. (F)		(B)		(C)		D=B+C		E = A - D	
		CS AUTORIZ. CASSA (H)		(G)		(H)		I=G+H		L = F - I	
		(N)		(N)		RESIDUI 31 DIC P=C+H		(N)		O = M - N	
										O = N - M	
1250	SOMMA DA ASSEGNARE ALLE ISTITUZIONI ED ENTI DI RICERCA E SPERIMENTAZIONE, IN ATTUAZIONE DEL DECRETO DEL PRESIDENTE DELLA REPUBBLICA 12 FEBBRAIO 1991, N. 171	RS CP CS T	12000 309605000 309605000	309593000 309593000	12000 12000 24000	12000 12000 24000	12000 309605000 309593000	12000 309605000 309593000	12000 309605000 309593000	12000 10000 34050000	12000
1251	PROVVIDENZE A FAVORE DEL PERSONALE IN SERVIZIO, DI QUELLO CESSATO DAL SERVIZIO E DELLE LORO FAMIGLIE	RS CP CS T	40850000 40850000	6800000 6800000	34040000 34040000	34040000 34040000	40840000 6800000	40840000 6800000	40840000 6800000	10000 34050000	10000
1252	EQUO INDENNIZZO AL PERSONALE CIVILE PER LA PERDITA DELL'INTEGRITA' FISICA SUBITA PER INFERMITA' CONTRATTA PER CAUSA DI SERVIZIO (SPESE OBBLIGATORIE)	RS CP CS T	170262000 170262000	98059170 98059170	72200415 72200415	72200415 72200415	170259585 98059170	170259585 98059170	170259585 98059170	2415 72202830	2415
1254	CONTRIBUTO AL COMITATO NAZIONALE ITALIANO PER IL COLLEGAMENTO TRA IL GOVERNO ITALIANO E L'ORGANIZZAZIONE DELLE NAZIONI UNITE PER L'ALIMENTAZIONE E L'AGRICOLTURA	RS CP CS T	550000000 550000000	549998000 549998000	549998000 549998000	549998000 549998000	549998000 549998000	549998000 549998000	549998000 549998000	2000 2000	2000
1255	CONTRIBUTO ALL'ISTITUTO NAZIONALE DI ECONOMIA AGRARIA DEST. 1278	RS CP CS T	8000 807500000 807500000	807494000 807494000	6000 6000	6000 6000	807500000 807494000	807500000 807494000	807500000 807494000	8000 6000	8000
*		T									



1 9 9 5		MINISTERO DELLE RISORSE AGRICOLE, ALIMENTARI E FORESTALI		S P E S A		CONSUNTIVO PER CAPITOLI					
C A P I T O L O		RESIDUI I GEN (A)		SOMME PAGATE (B)		SOMME RIMASTE DA PAGARE (C)		TOTALE		ECONOMIE O MAGGIORI SPESE E = A - D E = D - A L = F - I L = I - F O = M - N O = N - M	
D E N O M I N A Z I O N E		CP PREVIS. COMP. (F)		(G)		(H)		D=B+C		I=F-I	
R E S U M M O		CS AUTORIZ. CASSA (N)		(N)		RESIDUI 31 DIC P=C+H		(N)			
1262	CONTRIBUTO PER LE SPESE DI FUNZIONAMENTO A FAVORE DEL CENTRO DI SPECIALIZZAZIONE E RICERCHE ECONOMICO-AGRARIE PER IL MEZZOGIORNO * DEST. 1278 PROV. 1588	RS CP CS	427500000 427500000	427498000 427498000				427498000 427498000		2000 2000	
1263	CONTRIBUTI AD ISTITUTI ED ORGANISMI SPECIALIZZATI PER LA REALIZZAZIONE DI PROGRAMMI DI STUDI, RICERCHE E INDAGINI NEL CAMPO DELL'ECONOMIA AGRARIA DELLA PRODUZIONE AGRICOLA, DELL'USO DI MEZZI TECNICI E DELLA LOTTA INTEGRATA * PROV. 1597(P)	RS CP CS	250000000 1394931000 1444931000	27998000 1394908350 1422906350			222000000 222000000	249998000 1394908350 1422906350		2000 22650 222024650	
1264	CONTRIBUTI AD ORGANISMI SPECIALIZZATI PER LO SVOLGIMENTO DI CAMPAGNE DI PROMOZIONE COMMERCIALE SUL MERCATO INTERNO, DIRETTE, IN PARTICOLARE, ALLA VALORIZZAZIONE DELLE PRODUZIONE DI QUALITA' * PROV. 2083 DELLA SOMMA DELLA COLONNA E SONO PERENTE AGLI EFFETTI AMMINISTRATIVI L. 1115007000	RS CP CS	3305045000 2484698000 4211883000	1629976000 1484690700 3114666700			560000000 995850000 1555850000	2189976000 2480540700 3114666700		1115069000 4157300 1097216300	
1265	INTERVENTI PER INIZIATIVE E CAMPAGNE A CARATTERE NAZIONALE, ANCHE IN COFINANZIAMENTO CON LE REGIONI, NELL'AMBITO DI SPECIFICI PROGRAMMI DI ATTIVITA', DA DESTINARE ALL'INFORMAZIONE DEI	RS CP CS	2379447900 4106656000 5306656000	1257290360 3106629755 4363920115			470000000 1000024000 1470024000	1727290360 4106653755 4363920115		652157540 2245 942735885	

RS-11-VC-SUF 0







1 9 9 5 MINISTERO DELLE RISORSE AGRICOLE, ALIMENTARI E FORESTALI S P E S A CONSUNTIVO PER CAPITOLI

N U M E R O	C A P I T O L O	S O M M E P A G A T E			S O M M E R I M A S T E D A P A G A R E			T O T A L E	E C O N O M I E O M A G G I O R I S P E S E	
		RS RESTOI I GEN (A)	(B)	(C)	(C)	(H)	(N)		E = A - D	E = D - A
	D E N O M I N A Z I O N E	CP PREVIS. COMP. (F)	(G)	(H)	(I=G+H)	(N)	(N)	L = F - I	L = I - F	
		CS AUTORIZ. CASSA (M)	(N)					O = M - N	O = N - M	
	T O T A L E D E L L A R U B R I C A 0 1	RS 43901590726	23572110681							
		CP 190229219000	140025939685							10954817206
		CS 216792561000	163598050366							9213860167
										53194510434
	R U B R I C A 2 - A G R I C O L T U R A									
	C A T E G O R I A I V - A C Q U I S T O D I B E N I E S E R V I Z I									
1532	S P E S E P E R S T U D I E D I N I Z I A T I V E A C A R A T T E R E D I V U L G A T I V O I N E R E N T I A P R O B L E M I A G R I C O L I D I I N T E R E S S E N A Z I O N A L E E P E R I L S E R V I Z I O D E L L A M E T E O R O L O G I A E D E C O L O G I A A G R A R I A	RS 18408870	8258900							10149880
		CP 24535000	1081710							10578320
		CS 37846000	9340610							28503390
	* L A S O M M A D E L L A C O L O N N A E E ' P E R E N T A A G L I E F F E T T I A M M I N .									
1534	S P E S E I N E R E N T I L A D I S C I P L I N A D E L L ' A T T I V I T A ' S E M E N T I E R A	RS 50000000	49998000							2000
		CP 50000000	49998000							2000
		CS 100000000	99996000							4000
1536	S P E S E I N E R E N T I L ' E S A M E D E L L E N O V I T A ' V E G E T A L I P E R L E Q U A L I E ' S T A T A C H I E S T A L ' I S C R I Z I O N E N E I R E G I S T R I D E L L E V A R I E T A ' E L A P R O T E Z I O N E B R E V E T T U A L E D E L L A S O M M A D E L L A C O L O N N A E S O N O P E R E N T E A G L I E F F E T T I A M M I N I S T R A T I V I	RS 281695000	209310000							72385000
		CP 30980000	30976000							4000
		CS 312675000	240286000							72389000
	* L A S O M M A D E L L A C O L O N N A E S O N O P E R E N T E A G L I E F F E T T I A M M I N I S T R A T I V I									

1 9 9 5		MINISTERO DELLE RISORSE AGRICOLE, ALIMENTARI E FORESTALI		S P E S A		CONSUNTIVO PER CAPITOLI					
C A P I T O L O		R E S I D U I I G E N		S O M M E P A G A T E		S O M M E R I M A S T E		T O T A L E		E C O N O M I E O	
N U M E R O		D E N O M I N A Z I O N E		(A) (B) (C) (D) (E) (F) (G) (H) (I) (J) (K) (L) (M) (N) (O) (P) (Q) (R) (S) (T) (U) (V) (W) (X) (Y) (Z)		(A) (B) (C) (D) (E) (F) (G) (H) (I) (J) (K) (L) (M) (N) (O) (P) (Q) (R) (S) (T) (U) (V) (W) (X) (Y) (Z)		(A) (B) (C) (D) (E) (F) (G) (H) (I) (J) (K) (L) (M) (N) (O) (P) (Q) (R) (S) (T) (U) (V) (W) (X) (Y) (Z)		(A) (B) (C) (D) (E) (F) (G) (H) (I) (J) (K) (L) (M) (N) (O) (P) (Q) (R) (S) (T) (U) (V) (W) (X) (Y) (Z)	
1545		RS	250000000								
		CP	125000000								
		CS									
		T									
1545		RS	250000000								
		CP	125000000								
		CS									
		T									
1547		RS	300000000								
		CP	300000000								
		CS									
		T									
1548		RS	169273240								
		CP	169274000								
		CS									
		T									
1549		RS	335053086								
		CP	235000000								
		CS	470054000								
		T									

1995	MINISTERO DELLE RISORSE AGRICOLE, ALIMENTARI E FORESTALI	S P E S A	CONSUNTIVO PER CAPITOLI
------	---	-----------	-------------------------

N U M E R O	C A P I T O L O	RS RESIDUI I GEN (A)	S O M M E P A G A T E			S O M M E R I M A S T E D A P A G A R E	T O T A L E	E C O N O M I E O M A G G I O R I S P E S E	
			CP PREVIS. COMP. (B)	CS AUTORIZ. CASSA (G)	RESIDUI 31 DIC (N)			D=B+C	E=A-D
1550	DE N O M I N A Z I O N E SPESE PER IL FUNZIONAMENTO DEL COMITATO TECNICO FAUNISTICO - VENATORIO NAZIONALE E PER L'ADEMPIMENTO DEI SUOI COMPITI ISTITUZIONALI * PROV. 3532 DELLA SOMMA DELLA COLONNA E SONO PERENTE AGLI EFFETTI AMMINISTRATIVI L. 80850245	356121765 345764000 222000000	124796865 124796865		150462655 183764000 334226655	275259520 183764000 124796865	80862245 162000000 97203135		
1551	SPESE PER L'ACQUISIZIONE ED ELABORAZIONE DI DATI RELATIVI ALLA METEOROLOGIA ED ECOLOGIA AGRARIA, NONCHE' QUELLI ATTIENENTI ALL'AGRICOLTURA BIOLOGICA	185000000 100000000	2603000 2603000		182135925 182135925	184738925 2603000	261075 97897000		
	TOTALE DELLA CATEGORIA IV	1760551961 871279000 1836849000	605898390 259836940 865735330		598787840 438596665 1037884505	1204686230 698436605 865735330	55865731 172845395 97113670		
1574	CATEGORIA V - TRASFERIMENTI CONTRIBUTI PER IL FUNZIONAMENTO DEGLI ISTITUTI DI RICERCA E DI SPERIMENTAZIONE AGRARIA * LA SOMMA DELLA COLONNA E E' PERENTA AGLI EFFETTI AMMIN.	1582945 29907500000 29907500000	128000 29777356000 29777484000		130144000 130144000	128000 29907500000 29777484000	1454945 130016000		
1575	CONTRIBUTI AD ENTI ED ORGANISMI INCARICATI DEI CONTROLLI DEI PRODOTTI SEMENTIERI	50000000 50000000	48280160 48280160			48280160 48280160	1719640 1719840		

RS-11-VC-SUF 0 15111 00000 550100 1099 1173

1 9 9 5		MINISTERO DELLE RISORSE AGRICOLE, ALIMENTARI E FORESTALI	S P E S A	CONSUNTIVO PER CAPITOLI		
N U M E R O	D E N O M I N A Z I O N E	L A P I T O L O		ECONOMIE O MAGGIORI SPESE		
		RS RESTUOI I GEN (A)	SOMME PAGATE (B)	SOMME RIMASTE DA PAGARE (C)	TOTALE D=B+C	E = A - D E = D - A
		CP PREVIS. COMP. (F)	(G)	(H)	I=G+H	L = F - I L = I - F
		CS AUTORIZ. CASSA (M)	(N)	RESIDUI 31 DIC P=C+H	(N)	O = M - N O = N - M
1580	CONTRIBUTI AD ISTITUTI ED ORGANISMI SPECIALIZZATI PER PROGRAMMI DI VALORIZZAZIONE, DIVULGAZIONE E TRASFERIMENTO DEI RISULTATI DELLA RICERCA E SPERIMENTAZIONE AGRARIA DA REALIZZARE ANCHE IN COFINANZIAMENTO CON LE REGIONI * DELLA SOMMA DELLA COLONNA E SONO PERENTE AGLI EFFETTI AMMINISTRATIVI L. 175520000	RS 850552135 CP 835189000 CS 1338129000 T	471955255 735168530 1207123785	199533000 800000000 279533000	671488255 815168530 1207123785	179063880 20020470 131005215
1581	CONTRIBUTI PER IL FINANZIAMENTO DI PROGRAMMI PREDISPOSTI DALLE UNIONI NAZIONALI DELLE ASSOCIAZIONI RICONOSCIUTE DEI PRODUTTORI AGRICOLI PER L'INDIVIDUAZIONE DEI PARAMETRI PRODUTTIVI, PER LA CERTIFICAZIONE ED IL RICONOSCIMENTO DELL'ORIGINE E DELLA SPECIFICITA' DEI PRODOTTI E PER I RELATIVI CONTROLLI	RS 16000 CP 651784000 CS 651800000 T	651774230 651774230		651774230 651774230	16000 9770 25770
1582	CONTRIBUTI AD ENTI ED ORGANISMI SPECIALIZZATI PER LE ATTIVITA' RELATIVE ALLA DIVULGAZIONE ED UTILIZZAZIONE DELLE BANCHE DATI DEL SISTEMA INFORMATIVO AGRICOLO NAZIONALE * DEST. 1272	RS 100000000 CP 70000000 CS T				100000000 70000000
1589	REISCRIZIONE DI RESIDUI PASSIVI PERENTI RELATIVI A: CONTRIBUTI PER L'ATTUAZIONE DI INIZIATIVE A CARATTERE DIVULGATIVO CONCERNENTI IL	RS 51905000 CP 51905000 CS T	51904215 51904215		51904215 51904215	785 785

RS-11-VC-SUF 0 (1513) P.442/201 550.000 1.89 (1171)

1995	MINISTERO DELLE RISORSE AGRICOLE, ALIMENTARI E FORESTALI	S P E S A	CONSUNTIVO PER CAPITOLI
------	---	-----------	-------------------------

N U M E R O	C A P I T O L O	RS RESIDUI I GEN (A)	SOMME PAGATE		SOMME RIMASTE DA PAGARE	TOTALE	ECONOMIE O MAGGIORI SPESE	
			(B)	(C)			E = A - D	E = D - A
	D E N O M I N A Z I O N E	CP PREVIS. COMP. (F)	(G)	(H)	I=G+H		L = F - I	L = I - F
		CS AUTORIZ. CASSA (M)	(N)		(N)		O = M - N	O = N - M
		T		RESIDUI 31 DIC P=C+H				
1592	TRASFERIMENTO DELLE ACQUISIZIONI SCIENTIFICHE E TECNOLOGICHE A LIVELLO NAZIONALE, NONCHE' PER L'ATTUAZIONE DI PROGRAMMI FINALIZZATI E COORDINATI DI CARATTERE NAZIONALE TENDENTI A FAVORIRE I PROCESSI DI CONVERSIONE E DI SVILUPPO SCIENTIFICO E TECNOLOGICO NEI SETTORI DEGLI ALLEVAMENTI E DELLE COLTIVAZIONI.	RS CP CS T	200000000 199998000 200000000 199998000		200000000 199998000 200000000 199998000	199998000 199998000	2000 2000	
1594	CONTRIBUTI PER INIZIATIVE DIRETTE AL POTENZIAMENTO DEI SISTEMI DI INFORMAZIONE BIBLIOGRAFICA NEL SETTORE AGRICOLO, NONCHE' PER LA REALIZZAZIONE DI CONVEGNI, SEMINARI, PUBBLICAZIONI SCIENTIFICHE ED ALTRI TRADIZIONALI SISTEMI DI TRASFERIMENTO DELLE INFORMAZIONI * DELLA SOMMA DELLA COLONNA E SONO PERENTE AGLI EFFETTI AMMINISTRATIVI L. 131900275	RS CP CS T	419981900 108780000 358780000	87948700 108775755 196724455	200000000 200000000	287948700 108775755 196724455	132033200 4245 162055545	





1995	MINISTERO DELLE RISORSE AGRICOLE, ALIMENTARI E FORESTALI	S P E S A	CONSUNTIVO PER CAPITOLI
------	---	-----------	-------------------------

N U M E R O	C A P I T O L O	RS RESIDUI 1 GEN (A)	SOMME PAGATE (B)	SOMME RIMASTE DA PAGARE (C)	TOTALE	ECONOMIE O MAGGIORI SPESE	
						E = A - D	E = D - A
	D E N O M I N A Z I O N E	CP PREVIS. CORP. (F)	(G)	(H)	I = G + H	L = F - I	L = I - F
		CS AUTORIZ. CASSA (N)	(N)	RESIDUI 31 DIC P=C+H	(N)	O = M - N	O = N - M
1602	ED UNA PIU' ESTESA DIVULGAZIONE DELLE DENOMINAZIONI DI ORIGINE E DELLE ATTESTAZIONI DI SPECIFICITA' CONCERNENTI LE PRODUZIONEI AGRO-ALIMENTARI NAZIONALI * DELLA SOMMA DELLA COLONNA E SONO PERENTE AGLI EFFETTI AMMINISTRATIVI L. 211753760	RS 6000 CP 221041000 CS 221041000	221036500 221036500		221036500 221036500		6000 4500 4500
1603	CONTRIBUTI PER LA REALIZZAZIONE DA PARTE DELLE UNIONI NAZIONALI RICONOSCIUTE DALLE ASSOCIAZIONI DEI PRODUTTORI AGRICOLI DI SERVIZI REALI A VANTAGGIO DEGLI ASSOCIATI	RS 6672578750 CP 1100793000 CS 4100793000	2962883480 1100782500 4063665980		2962883480 1100782500 4063665980		3709695270 10500 37127020
	* DELLA SOMMA DELLA COLONNA E SONO PERENTE AGLI EFFETTI AMMINISTRATIVI L. 3677427800						

1995	MINISTERO DELLE RISORSE AGRICOLE, ALIMENTARI E FORESTALI	S P E S A	CONSUNTIVO PER CAPITOLI
------	---	-----------	-------------------------

N U M E R O	C A P I T O L O	RS RESIDUI I GEN (A)	SOMME PAGATE (B)	SOMME RIMASTE DA PAGARE (C)	TOTALE	ECONOMIE O MAGGIORI SPESE	
						E = A - D	E = D - A
	D E N O M I N A Z I O N E	CP PREVIS. COMP. (F)	(G)	(H)	I = G + H	L = F - I	L = I - F
		CS AUTORIZ. CASSA (M)	(N)		(N)	O = M - N	O = N - M
		T		RESIDUI 31 DIC P=C+H			
1604	CONTRIBUTI AD ENTI PER STUDI E PROPAGANDA DIRETTI AD UNA MIGLIORE PRODUZIONE E AD UNA PIU' ESTESA DIVULGAZIONE DEI PRODOTTI VINICOLI * DEST. 1278 PROV. 2082	RS CP CS T	4750000 4750000				4750000 4750000
1605	SOMMA OCCORRENTE PER L'ASSUNZIONE A CARICO DELLO STATO DELLE GARANZIE CONCESSE DA SOCI DI COOPERATIVE AGRICOLE A FAVORE DELLE COOPERATIVE STESE DI CUI SIA STATO PREVIAMENTE ACCERTATA L'INSOLVENZA * PROV. 2575 LA SOMMA DELLA COLONNA E E' PERENTA AGLI EFFETTI AMMIN.	RS CP CS T		20000000000 20000000000 400000000000	20000000000 20000000000		20000000000 50000000000
1606	CONTRIBUTI A FAVORE DI ENTI, ISTITUTI ED ASSOCIAZIONI PER L'ORDINAMENTO E LA TENUTA DEI LIBRI GENEALOGICI E DEI RELATIVI CONTROLLI FUNZIONALI NEI CASI IN CUI E' RICHIESTA LA UNICITA' PER TUTTO IL TERRITORIO NAZIONALE * DEST. 1278 PROV. 3575	RS CP CS T	5786526500 54500000000 55966311000	4362183000 50719625000 55081808000	1417263500 3780333000 5197596500		7080000 42000 884503000
1607	QUOTA DI PARTECIPAZIONE AL CONSIGLIO INTERNAZIONALE DELLA CACCIA - PARIGI * PROV. 3576	RS CP CS T	86441000 405000000	45941000 45941000	86441000 405000000		

1 9 9 5      MINISTERO DELLE RISORSE AGRICOLE, ALIMENTARI E FORESTALI      S P E S A      CONSUNTIVO PER CAPITOLI

NUMERO	CAPITULO	RS RESTUI I GEN (A)	SOMME PAGATE			SOMME RIMASTE DA PAGARE	TOTALE	ECONOMIE O MAGGIORI SPESE	
			(B)	(C)	(D)			(E)	(F)
	DENOMINAZIONE	(F) CP PREVIS. COMP.	(G) CS AUTORIZ. CASSA	(N)	(H)	(I=G+H)	(N)	(E=A-D)	(F=I-A)
		(M)			RESIDUI 31 DIC			(O=M-N)	(N=M-N)
					P=C+H				
1608	SOMMA DA ATTRIBUIRE ALLE ASSOCIAZIONI VENATORIE NAZIONALI RICONOSCIUTE, IN ATTUAZIONE DELL'ART. 24, COMMA 2, LETT. C) DELLA LEGGE N. 157/92 * PROV. 3578	26000 8211905000 3847500000		3780508000 3780508000	4431387000 4431387000	8211895000 3780508000		26000 10000 66992000	
	TOTALE DELLA CATEGORIA V	57113641890 116728785000 150126142000		10214416965 87536116320 97750533285	22501829900 29167105000 51668934900	32716246865 11670321320 97750533285		24897395025 25563680 52875608715	
	TOTALE DELLA RUBRICA 02	58874193851 117600064000 151962991000		10820315355 8779593260 98616268615	23100617740 29605701665 52706319405	33920333095 117401654925 98616268615		24953260756 198409075 53846722385	
	RUBRICA 3 - TUTELA ECONOMICA DEI PRODOTTI AGRICOLI								
	CATEGORIA IV - ACQUISTO DI BENI E SERVIZI								
2030	SPESE PER MISSIONI SIA SUL TERRITORIO NAZIONALE CHE ALL'ESTERO DEI COMPONENTI DEL COMITATO PER IL CODEX ALIMENTARIUS NONCHE' ONERI DERIVANTI DAL PAGAMENTO DEI GETTONI DI PRESENZA LA SOMMA DELLA COLONNA E E' PERENTA AGLI EFFETTI ADMIN.	1070000000 25000000 1120000000			390000000 250000000 640000000	390000000 250000000 640000000		68000000 112000000	
2040	SPESE PER LE ATTIVITA' DEL COMITATO DEL CODEX ALIMENTARIUS INCLUSA L'ORGANIZZAZIONE DI CONVEGNI	41484430 25000000 60570000		34000000 34000000	5914960 15041600 20956560	5914960 18441600 34000000		35569470 6558400 57170000	

RS-11-VC-SUF © SIST. FORMAZ. 55/010 1 89 (1/7)

1995	MINISTERO DELLE RISORSE AGRICOLE, ALIMENTARI E FORESTALI	S P E S A	CONSUNTIVO PER CAPITOLI
------	---	-----------	-------------------------

N U M E R O	C A P I T O L O	S O M M E P A G A T E			S O M M E R I M A S T E D A P A G A R E			T O T A L E	E C O N O M I E O M A G G I O R I S P E S E
		RS RESTIDUI I GEN (A)	(B)	(C)	(D=B+C)	(E=A-D)			
		CP PREVIST. COMP. (F)	(G)	(H)	(I=G+H)	(L=F-I)		(M=N-F)	
		CS AUTORIZ. CASSA (M)	(N)	RESIDUI 31 DIC P=C+H	(N)	(O=M-N)		(O=N-M)	
	E COMITATI DI ORGANISMI ANCHE INTERNAZIONALI, SULLA BASE DEL PROGRAMMA MISTO FAO/OMS DELLA SOMMA DELLA COLONNA E SONO PERENTE AGLI EFFETTI AMMINISTRATIVI L. 10569470								
2041	REISCRIZIONE DI RESIDUI PASSIVI PERENTI RELATIVI A: SPESE PER LA FORMAZIONE E L'AGGIORNAMENTO DEGLI INSEGNANTI PERMANENTI O FORMATORI DEL SISTEMA DI FORMAZIONE DEI DIVULGATORI AGRICOLI, NONCHE' PER IL FUNZIONAMENTO DEL COMITATO INTERREGIONALE PER LA DIVULGAZIONE AGRICOLA IN ITALIA, IVI COMPRESSE QUELLE RELATIVE ALL'ACQUISIZIONE DI MATERIALI, BENI E SERVIZI, CORRESPONSIONE DI GETTONI DI PRESENZA INDENNITA' DI MISSIONE E COMPENSI AD ESPERTI.	RS 155444000 CP 155444000 CS 155444000 T	155441940 155441940				155441940 155441940		2060 2060
	TOTALE DELLA CATEGORIA IV	RS 148484430 CP 205444000 CS 328014000 T	158841940 158841940				44914960 40041600 158841940		103569470 6560460 169172060
	CATEGORIA V - TRASFERIMENTI								
2112	SOMMA DA EROGARE PER I CONTROLLI PREVISTI DALL'ARTICOLO 1 DEL REGOLAMENTO DELLA COMUNITA' ECONOMICA EUROPEA N.2262/84 CONCERNENTE MISURE SPECIALI	RS 1002906000 CP 11061759000 CS 11794665000 T	10926747610 10926747610				270000000 135000008 405000008		732906000 11382 867917390

RS-11-VC-SUF O



1995	MINISTERO DELLE RISORSE AGRICOLE, ALIMENTARI E FORESTALI	S P E S A	CONSUNTIVO PER CAPITOLI
------	---	-----------	-------------------------

NUMERO	CAPITULO	RS RESTIDUI I GEN (A)	SOMME PAGATE			SOMME RIMASTE DA PAGARE	TOTALE	ECONOMIE O MAGGIORI SPESE	
			(B)	(C)	(G)			(N)	E = A - D
	DENOMINAZIONE	CP PREVIS. COMP. (F)	(G)	(H)	I=G+H	L = F - I	L = I - F	O = M - N	O = N - M
		CS AUTORIZ. CASSA (M)	(N)	RESIDUI 31 DIC P=C+H					
3531	TOTALE DELLA CATEGORIA II	RS 23655903	20811609	2844294	23655903	75873521			
		CP 189000000	95020735	17105744	112126479	80241656			
		CS 196074000	115832344	1995038	115832344				
		T							
	CATEGORIA IV - ACQUISTO DI BENI E SERVIZI	RS 45277335	24629845	15652230	40202075	4995260			
		CP 47000000	1522040	13919915	15441955	31558045			
		CS 92278000	26151885	29572145	26151885	66126115			
		T							
	* LA SOMMA DELLA COLONNA E E' PERENTA AGLI EFFETTI AMMIN.	RS 2437575	2437575	12554440	2437575	17945560			
3533	SPESE PER LA PARTECIPAZIONE DEL PERSONALE DELL'AMMINISTRAZIONE CENTRALE E DI QUELLO DEGLI UFFICI PERIFERICI ADDETTO AI SERVIZI RIGUARDANTI LA PESCA MARIITIMA AI CORSI DI FORMAZIONE PROFESSIONALE E DI AGGIORNAMENTO	CP 42300000	11800000	12554440	2437575	30500425			
		CS 44738000	14237575	12554440	14237575				
		T							
3534	SPESE PER IL FUNZIONAMENTO TECNICO DEGLI ORGANI PREVISI DALLA LEGGE 17 FEBBRAIO 1982, N. 41	RS 113091065	76786230	29297025	106083255	7007810			
		CP 230400000	53286460	75542260	128628720	101771280			
		CS 243492000	130072690	104639285	130072690	113419310			
		T							
	* DELLA SOMMA DELLA COLONNA E SONO PERENTE AGLI EFFETTI AMMINISTRATIVI L. 7003810								



1 9 9 5		MINISTERO DELLE RISORSE AGRICOLE, ALIMENTARI E FORESTALI		S P E S A		CONSUNTIVO PER CAPITOLI					
C A P I T O L O				S O M M E P A G A T E		S O M M E R I M A S T E		T O T A L E		E C O N O M I E O	
N U M E R O		D E N O M I N A Z I O N E		RS RESIDUI I GEN (A)	(B)	(C)	D=B+C	E = A - D	M A G G I O R I S P E S E		
				CP PREVIS. COMP. (F)	(G)	(H)	I=G+H	L = F - I			
				CS AUTORIZ. CASSA (M)	(N)	RESIDUI 31 DIC P=C+H	(N)	O = M - N			
3579		CONTRIBUTO ALLE SPESE DI FUNZIONAMENTO DI COMMISSIONI INTERNAZIONALI NEL SETTORE DELLA PESCA (SPESE OBBLIGATORIE)	RS 15000000 CP 15000000 CS T							15000000 15000000	
3581		PREMIO PER IL FERMO TEMPORANEO DI NAVI DALL'ATTIVITA' DI PESCA E INDENNITA' AI COMPONENTI DEGLI EQUIPAGGI DELLA SOMMA DELLA COLONNA E SONO PERENTE AGLI EFFETTI AMMINISTRATIVI L. 10715143047	RS 28436702475 CP 60920000000 CS 84356703000 T	9265532817 27699112072 36964644889	7970980407 11552534248 19523514655		17836513224 39251646820 36964644889	11200189251 2168853680 47392058111			
3583		FONDO DI SOLIDARIETA' NAZIONALE DELLA PESCA	RS 7371000000 CP 6766630000 CS 14137630000 T	6522964000 3829876000 10052840000	80036000 1626754000 2426790000		782300000 5156630000 10052840000	48000000 1610000000 4084790000			
3585		PREMIO DA CORRISPONDERE AGLI ARMATORI E AI MITILICOLTORI COLPITI DALL'EMERGENZA AMBIENTALE DELL'OTTOBRE 1994	RS 65800000000 CP 65800000000 CS T	6257269575 6257269575	46765396977 46765396977		53022666552 6257269575	1277733448 59542730425			
		TOTALE DELLA CATEGORIA V	RS 35857702475 CP 133549130000 CS 164356833000 T	15834930817 374862257647 53321188464	8774582407 59944685225 6871926732		24609513224 97430942872 53321188464	11240189251 36118187128 111035644536			
		TOTALE DELLA RUBRICA 06	RS 39790306160 CP 142619197000 CS 175243332000 T	18003551757 37728633402 55732185159	10469863420 68481574847 78951438267		28473415177 106210208249 55732185159	11316890983 36408988751 119511146841			
		RUBRICA 7 - ECONOMIA MONTANA E FORESTE									

RS-11-VC-SUF 0





1995	MINISTERO DELLE RISORSE AGRICOLE, ALIMENTARI E FORESTALI	S P E S A	CONSUNTIVO PER CAPITOLI
------	---	-----------	-------------------------

NUMERO	CAPITULO	RS RESIDUI I GEN (A)	SOMME PAGATE			SOMME RIMASTE DA PAGARE	TOTALE	ECONOMIE O MAGGIORI SPESE									
			CP PREVIS. COMP. (F)	(B)	(C)			(D=B+C)	E = A - D	E = D - A	L = F - I	L = I - F	O = M - N	O = N - M			
NUMERO	DENOMINAZIONE	CS AUTORIZ. CASSA (M)	(G)	(H)	(N)	(N)	(N)	(N)	(N)	(N)	(N)	(N)	(N)	(N)	(N)	(N)	
4004	INDENNITA' E RIMBORSO SPESE DI TRASPORTO PER MISSIONI NEL TERRITORIO NAZIONALE AL PERSONALE DEL CORPO FORESTALE DELLO STATO PER LE ATTIVITA' DI CUI AL DECRETO-LEGGE 12 GENNAIO 1993, N. 2 CONVERTITO, CON MODIFICAZIONI, NELLA LEGGE 13 MARZO 1993, N. 59 * LA SOMMA DELLA COLONNA E E' PERENTA AGLI EFFETTI AMMIN.	RS CP CS T	101447380 250000000 331448000	32175835 144766535 176942370	1526860 30960555 32287315	33502695 175726990 176942370	67944685 74273010 154505630										
4005	INDENNITA' E RIMBORSO SPESE DI TRASPORTO PER MISSIONI NEL TERRITORIO NAZIONALE * LA SOMMA DELLA COLONNA E E' PERENTA AGLI EFFETTI AMMIN.	RS CP CS T	599310557 182622000 1981933000	196271605 84619710 1040691315	27701197 834400160 862101357	223972802 1178819870 1040691315	375337755 203802130 941241685										
4006	INDENNITA' E RIMBORSO SPESE DI TRASPORTO PER MISSIONI ALL'ESTERO * LA SOMMA DELLA COLONNA E E' PERENTA AGLI EFFETTI AMMIN.	RS CP CS T	3560126 16560000 20121000	3829774 12433674 15763448	3807027 3807027	3829774 16240701 15763448	330352 819299 4857552										
4007	INDENNITA' E RIMBORSO SPESE DI TRASPORTO PER TRASFERIMENTI * LA SOMMA DELLA COLONNA E E' PERENTA AGLI EFFETTI AMMIN.	RS CP CS T	78918204 586000000 664919000	24770864 170984558 195755422	20157632 187513717 207671349	44928496 358498275 195755422	33989708 227501725 469163578										
4008	PREMIO DI ARRUOLAMENTO E DI RAFFERMA. GRATIFICAZIONI PER RIFORMA DERIVANTE DA INABILITA' NON DIPENDENTE DAL SERVIZIO (SPESE OBBLIGATORIE)	RS CP CS T	150000000 150000000				150000000 150000000										

1995	MINISTERO DELLE RISORSE AGRICOLE, ALIMENTARI E FORESTALI	S P E S A	CONSUNTIVO PER CAPITOLI
------	---	-----------	-------------------------

N U M E R O	C A P I T O L O	RS RESIDUI I GEN (A)	S O M M E P A G A T E			S O M M E R I M A S T E D A P A G A R E	T O T A L E	E C O N O M I E O M A G G I O R I S P E S E										
			CP PREVIS. COMP. (B)	CS AUTORIZ. CASSA (G)	(N)			(C)	(H)	(N)	E = A - D	E = D - A	L = F - I	L = I - F	O = M - N	O = N - M		
						RESIDUI 31 DIC P=C+H												
4009	INDENNITA' E RIMBORSO SPESE DI TRASPORTO PER MISSIONI E COMPENSO PER LAVORO STRAORDINARIO AL PERSONALE DEL CORPO FORESTALE DELLO STATO IMPIEGATO NELLE ATTIVITA' DI CONTROLLO DELLA APPLICAZIONE DEI REGOLAMENTI COMUNITARI. * LA SOMMA DELLA COLONNA E E' PERENTA AGLI EFFETTI AMMIN.	RS 105855480 CP 550000000 CS 655856000 T	42927550 239721915 282649465		1285920 146226740 147512660		44213470 38594855 282649465	61842010 164051345 373506535										
4011	INDENNITA' E RIMBORSO SPESE DI TRASPORTO PER MISSIONI ALL'ESTERO AL PERSONALE DEL CORPO FORESTALE DELLO STATO PER LE ATTIVITA' DI CUI AL DECRETO-LEGGE 12 GENNAIO 1993, N. 2 CONVERTITO, CON MODIFICAZIONI, NELLA LEGGE 13 MARZO 1993, N. 59 * LA SOMMA DELLA COLONNA E E' PERENTA AGLI EFFETTI AMMIN.	RS 14432341 CP 59000000 CS 71033000 T	6707780 39012599 45720179		5520076 9161990 14682066		12227856 48174889 45720179	2204485 10825611 25312821										
4013	INDENNITA' E RIMBORSO SPESE DI TRASPORTO PER MISSIONI PER LA PREVENZIONE E LA LOTTA CONTRO GLI INCENDI BOSCHIVI E INDENNITA' DI RISCHIO AL PERSONALE DEL CORPO FORESTALE DELLO STATO IMPIEGATO NELLE OPERAZIONI DI SPEGNIMENTO E DI CIRCOSCRIZIONE DEGLI INCENDI BOSCHIVI * LA SOMMA DELLA COLONNA E E' PERENTA AGLI EFFETTI AMMIN.	RS 1808274042 CP 3212712000 CS 4350296000 T	710363917 160492947 2315356864		79569110 940830875 1020399985		789933027 2545823822 2815356864	101841015 666888178 2034939136										
4016	INDENNITA' DI RISCHIO, MANEGGIO VALORI DI CASSA, MECCANOGRAFICA, DI SERVIZIO NOTTURNO E FESTIVO E DI	RS 507223942 CP 1270000000 CS 1777224000 T	360863963 796221396 1157065359		21545899 409584857 431130256		382389362 1205806253 1157065359	124834880 64193747 620158441										

RS-11-VC-SUF 0 131171

1995	MINISTERO DELLE RISORSE AGRICOLE, ALIMENTARI E FORESTALI	S P E S A	CONSUNTIVO PER CAPITOLI
------	---	-----------	-------------------------

N U M E R O	C A P I T O L O	S O M M E P A G A T E			S O M M E R I M A S T E D A P A G A R E			T O T A L E	E C O N O M I E O M A G G I O R I S P E S E				
		RS CP CS T	RESIDUI I GEN (A) PREVIS. COMP. (F) AUTORIZ. CASSA (M)	(B)	(G)	(N)	(C)		(H)	(N)	D=B+C	I=G+H	(N)
	MANSIONI AI CENTRALINISTI NON VEDENTI (SPESE OBBLIGATORIE) DELLA SOMMA DELLA COLONNA E SONO PERENTE AGLI EFFETTI AMMINISTRATIVI L. 123726755												
4017	COMPENSO PER LAVORO STRAORDINARIO AL PERSONALE DEL CORPO FORESTALE DELLO STATO IMPEGNATO NELLA LOTTA CONTRO GLI INCENDI BOSCHIVI LA SOMMA DELLA COLONNA E E' PERENTA AGLI EFFETTI AMMIN.	RS CP CS T	2056977439 3504800000 4561778000	1059638238 1897880773 2957519011	29859105 128471240 1583130845		185797343 3182652013 2957519011	698980096 322147987 1604258989					
4018	COMPENSI PER LAVORO STRAORDINARIO AL PERSONALE DEL CORPO FORESTALE DELLO STATO PER LE ATTIVITA' DI CUI AL DECRETO-LEGGE 12 GENNAIO 1993, N. 2 CONVERTITO, CON MODIFICAZIONI, NELLA LEGGE 13 MARZO 1993, N. 59 DELLA SOMMA DELLA COLONNA E SONO PERENTE AGLI EFFETTI AMMINISTRATIVI L. 97291236	RS CP CS T	300034681 500000000 760035000	70874232 252919417 323793649	131867813 191131816 322999129		202762045 444050733 323793649	97292636 55949267 436241851					
4019	COMPENSO PER LAVORO STRAORDINARIO AL PERSONALE DEL CORPO FORESTALE DELLO STATO PER LE ATTIVITA' DI CONTROLLO DELL'APPLICAZIONE DEI REGOLAMENTI COMUNITARI	RS CP CS T	50000000 50000000	28098493 28098493	17985067 17985067		46083560 28098493	3916440 21901507					
	TOTALE DELLA CATEGORIA II	RS CP CS T	13309876507 413346289000 424827081000	10222228183 332399644363 342622172546	58865452 845282824 9041694276		10811593635 340852273187 342622172546	2498282872 72492015813 82204908454					

RS-11-VC-SUF 0 15121 1995/02 550/000 1/09 1117)

1995	MINISTERO DELLE RISORSE AGRICOLE, ALIMENTARI E FORESTALI	S P E S A	CONSUNTIVO PER CAPITOLI
------	---	-----------	-------------------------

N U M E R O	C A P I T O L O	RS RESIDUI I GEN (A)	S O R M E P A G A T E			S O R M E R I M A S T E D A P A G A R E	T O T A L E	E C O N O M I E O M A G G I O R I S P E S E
			(B)	(C)	(D=B+C)			
	D E N O M I N A Z I O N E	CP PREVIS. COMP. (F)	(G)	(H)	(I=G+H)			L = F - I
		CS AUTORIZZ. CASSA (N)	(N)		(N)			O = M - N
		T			(N)			O = N - M
4030	CATEGORIA III - PERSONALE IN QUIESCENZA	RS 1499177704 CP 4487100000 CS 46170178000 T	1499177704 41392078946 42891256650		2575400666 2575400666	1499177704 43967479612 42891256650	703520388 3278921350	
4031	INDENNITA' PER UNA SOLA VOLTA IN LUOGO DI PENSIONE, INDENNITA' DI LICENZIAMENTO E SIMILARI. SPESE DERIVANTI DALLA RICONGIUNZIONE DEI SERVIZI. INDENNITA' PER UNA VOLTA TANTO AI MUTILATI ED INVALIDI PARAPLEGICI PER CAUSA DI SERVIZIO RIGUARDANTI IL PERSONALE DEL CORPO FORESTALE DELLO STATO (SPESE OBBLIGATORIE) * DELLA SOMMA DELLA COLONNA E SONO PERENTE AGLI EFFETTI AMMINISTRATIVI L. 29727833	RS 36744034 CP 10073158000 CS 10109903000 T	6542994 9893709457 9900052451		673200 69179405 69852605	7016194 996288862 9900052451	29727840 110269138 209850549	
	TOTALE DELLA CATEGORIA III	RS 1535921736 CP 54744158000 CS 56280081000 T	1505520698 51285788403 52791309101		673200 2644580071 2645253271	1506193898 53930368474 52791309101	29727840 813789526 348871899	
	CATEGORIA IV - ACQUISTO DI BENI E SERVIZI							

1 9 9 5		MINISTERO DELLE RISORSE AGRICOLE, ALIMENTARI E FORESTALI		S P E S A		CONSUNTIVO PER CAPITOLI					
C A P I T O L O				S O M M E P A G A T E		S O M M E R I M A S T E		T O T A L E		E C O N O M I E O M A G G I O R I S P E S E	
N U M E R O		D E N O M I N A Z I O N E		R S R E S I D U I 1 G E N (A)		(B)		(C)		E = A - D E = D - A	
				C P P R E V I S . C O M P . (F)		(G)		(H)		L = F - I L = I - F	
				C S A U T O R I Z . C A S S A (M)		(N)		(N)		O = M - N O = N - M	
				R E S I D U I 3 1 D I C P=C+H							
4040	*	SPESA TELEFONICHE LA SOMMA DELLA COLONNA E E' PERENTA AGLI EFFETTI AMMIN.	RS CP CS T	153148800 919700000 1059915000	112159965 837573625 949733590	13408000 63107800 76515800	125567965 900681425 949733590		27580835 19018575 110181410		
4041	*	SPESA PER IL FUNZIONAMENTO -COMPRESI I GETTONI DI PRESENZA, I COMPENSI AI COMPONENTI E LE INDENNITA' DI MISSIONE ED IL RIMBORSO SPESE DI TRASPORTO AI MEMBRI ESTRANEI AL MINISTERO- DI CONSIGLI, COMITATI E COMMISSIONI LA SOMMA DELLA COLONNA E E' PERENTA AGLI EFFETTI AMMIN.	RS CP CS T	10096739 22801000 32898000	7076944 16813775 23890719	881026 3925850 4506876	7457970 20739625 23890719		2638769 2061375 9007281		
4042		SPESA PER ACCERTAMENTI SANITARI (SPESE OBBLIGATORIE)	RS CP CS T								
4043		SPESA PER CURE, RICOVERI E PROTESI (SPESE OBBLIGATORIE)	RS CP CS T	1225400 5000000 6226000	1225400 2376000 3601400		1225400 2376000 3601400		2624000 2624000		
4044	*	FIUTO DI LOCALI ED ONERI ACCESSORI DELLA SOMMA DELLA COLONNA E SONO PERENTE AGLI EFFETTI AMMINISTRATIVI L. 7223000	RS CP CS T	954670090 3978950000 4933568000	766559570 288251027 3654810597	180834920 904779919 1085614839	967394690 3793030946 3854810597		7275600 185919054 1278757403		
4045		SPESA PER IL FUNZIONAMENTO DELLE SCUOLE E DEGLI UFFICI DEL CORPO FORESTALE DELLO STATO, COMPRESA LA MANUTENZIONE E RINNOVAMENTO	RS CP CS T	1684615940 4416060000 6090676000	1208645265 3274730640 4483375905	266478495 1111253341 1377731836	1475123760 4885983981 4483375905		209492180 30076019 1607300095		

RS-11-VC-SUF 0 (1971) Roma - 500000 - 1 99 (117)

1995		MINISTERO DELLE RISORSE AGRICOLE, ALIMENTARI E FORESTALI		S P E S A		CONSUNTIVO PER CAPITOLI					
C A P I T O L O		R S R E S I D U I I G E N		S O M M E P A G A T E		S O M M E R I M A S T E		T O T A L E		E C O N O M I E O	
D E N O M I N A Z I O N E		(A)		(B)		(C)		D=B+C		E = A - D	
		(F)		(G)		(H)		I=G+H		L = F - I	
		(M)		(N)		RESIDUI 31 DIC		(N)		O = M - N	
		P=C+H								O = N - M	
4046	DI MOBILI E LA MANUTENZIONE, RIPARAZIONE E ADATTAMENTO DEI LOCALI E DEI RELATIVI IMPIANTI * DELLA SOMMA DELLA COLONNA E SONO PERENTE AGLI EFFETTI AMMINISTRATIVI L. 209488175	RS	156211293	114854545	7917808	122772153	33439140				
		CP	2965200000	2922142005	41835500	2963477505	1722495				
		CS	3121412000	3036996350	49253308	3036996350	84115650				
		T									
4047	ACQUISTO, MANUTENZIONE, NOLEGGIO ED ESERCIZIO DI MEZZI DI TRASPORTO * LA SOMMA DELLA COLONNA E E' PERENTA AGLI EFFETTI AMMIN.	RS	11710598838	7706231705	3298552249	11004783954	705814884				
		CP	6196748000	576511265	560831075	6184823540	11925660				
		CS	18001347000	8282742970	8906863324	8282742970	9718604030				
		T									
4048	SPESE PER IL SERVIZIO SANITARIO DEL CORPO FORESTALE DELLO STATO E PER IL FUNZIONAMENTO DELLE COMMISSIONI MEDICHE MILITARI INCARICATE DELL'ACCERTAMENTO DELL'IDONEITA' FISICA DEGLI ASPIRANTI ALLIEVI GUARDIE FORESTALI - SPESE PER IL FUNZIONAMENTO DELLE INFERNERIE E SALE MEDICHE - SPESE PER ACQUISTO MEDICINALI, MATERIALE SANITARIO ED APPARECCHIATURE IN GENERE - RIMBORSO DI SPESE DI CURA PER INFERMITA' E	RS	176247865	115845120	16975980	132821100	43426765				
		CP	500000000	276183730	218663210	494846940	5153060				
		CS	676248000	392028850	235639190	392028850	284219150				
		T									





1995	MINISTERO DELLE RISORSE AGRICOLE, ALIMENTARI E FORESTALI	S P E S A	CONSUNTIVO PER CAPITOLI
------	---	-----------	-------------------------

NUMERO	CAPITULO	RS RESTIDUI I GEN (A)	SOMME PAGATE			SOMME RIMASTE DA PAGARE	TOTALE	ECONOMIE O MAGGIORI SPESE	
			(B)	(G)	(N)			D=B+C	I=G+H
	D E N O M I N A Z I O N E	(F)	(G)	(N)	(H)	(N)			
		(M)				RESIDUI 31 DIC P=C+H			
4053	SPESE PER L'ORGANIZZAZIONE DI CORSI DI FORMAZIONE PROFESSIONALE PER IL PERSONALE DEL CORPO FORESTALE DELLO STATO AL FINE DI UN MIGLIORE ASSOLVIMENTO DEI COMPITI DI ISTITUTO E DI QUELLI INERENTI ALLA COLLABORAZIONE CON LE REGIONI	129295000 50000000 179295000	98760000 98760000		18565000 44100000 62865000		117325000 44100000 98760000	11970000 5900000 80835000	
4054	SPESE PER RIVISTE, CONFERENZE, CERIMONIE E PER L'ADDORBO E L'ARREDAMENTO DI LOCALI ADIBITI A MENSE E AD ATTIVITA' RICREATIVE, SCIENTIFICHE E CULTURALI DEL PERSONALE APPARTENENTE AL CORPO FORESTALE DELLO STATO	320000 4524000 4844000	320000 2471710 2791710				320000 2471710 2791710	1852290 1852290	
4055	SPESE ATTINENTI ALL'ATTIVITA' SPORTIVA DEGLI APPARTENENTI AL CORPO FORESTALE DELLO STATO ED ACQUISTO PREMI	8986880 8460000 17447000	8986880 8986880		8359210 8359210		8986880 8359210 8986880	100790 8460120	

RS-11-VC-SUF 0

1 9 9 5		MINISTERO DELLE RISORSE AGRICOLE, ALIMENTARI E FORESTALI		S P E S A		CONSUNTIVO PER CAPITOLI					
C A P I T O L O											
N U M E R O	D E N O M I N A Z I O N E	RS RESIDUI I GEN		SOMME PAGATE		SOMME RIMASTE		TOTALE	ECONOMIE O MAGGIORI SPESE		
		(A)	(F)	(B)	(G)	(C)	(H)		D=B+C	I=G+H	E = A - D E = D - A L = F - I L = I - F O = M - N O = N - M
		CS AUTORIZ. CASSA		(N)		RESIDUI 31 DIC					
		(M)				P=C+H					
4056	GESTIONE MENSE OBBLIGATORIE DI SERVIZIO PER GLI ALLIEVI GUARDIE DEL CORPO FORESTALE DELLO STATO MONCHE, PER I REPARTI DEL CORPO FORESTALE DELLO STATO CHE SVOLGONO MANOVRE, CAMPI, ESERCITAZIONI ED ISTRUZIONI FUORI SEDE. ACQUISTO GENERI DI INTEGRAZIONE E CONFORTO PER I MEDESIMI PER ENDEMIJA MALARICA ED IN SPECIALI CONDIZIONI DI SERVIZIO * DELLA SOMMA DELLA COLONNA E SONO PERENTE AGLI EFFETTI AMMINISTRATIVI L. 84585610	1585905435		789217495		712400330		1501317825		84587610	
		1655460000		1113758690		212473480		1326232170		329227830	
		3241366000		1902976185		924573810		1902976185		1338589815	
4057	RIMBORSO AL PERSONALE RESIDENTE IN LOCALITA' RICONOSCIUTE DISAGIATE E DI ENDEMIJA MALARICA DELLE SPESE DI ACQUISTO DI GENERI DI CONFORTO E DI INTEGRAZIONE VITTO ED IN SPECIALI CONDIZIONI DI SERVIZIO * LA SOMMA DELLA COLONNA E E' PERENTA AGLI EFFETTI AMMIN.	28638695		1896595		14668250		16564845		12073850	
		55182000		12521565		4054145		16575710		38606290	
		83821000		14418160		18722395		14418160		69402840	
4058	SPESE PER IL FUNZIONAMENTO DEI MAGAZZINI DI VESTIARIO, ARMAMENTO E CASERMAGGIO DEL CORPO FORESTALE DELLO STATO	49505		10942655		49505		69505		93345	
		11036000		10942655				10942655		143345	
		11086000		10942655				10942655			
4059	SPESE PER L'ESPLETAMENTO DI CONCORSI PER L'ADEGUAMENTO DELLE DOTAZIONI ORGANICHE DEL CORPO FORESTALE DELLO STATO	26158031		26158031		25000000		26158031		2591000	
		27591000		26158031		25000000		25000000		27591000	
		53750000		26158031		25000000		26158031		27591000	

RS-11-VC-SUF 0-1511 Pagina 550 (00) 109 (1/1)

1995	MINISTERO DELLE RISORSE AGRICOLE, ALIMENTARI E FORESTALI	S P E S A	CONSUNTIVO PER CAPITOLI
------	---	-----------	-------------------------

N U M E R O	C A P I T O L O	RS RESTIUI GEN (A)	S O M M E P A G A T E			S O M M E R I M A S T E D A P A G A R E	T O T A L E	E C O N O M I E O M A G G I O R I S P E S E					
			CP PREVIS. COMP. (F)	(B)	(G)			(N)	E = A - D	E = D - A	L = F - I	L = I - F	O = M - N
D E N O M I N A Z I O N E		CS AUTORIZ. CASSA (M)				(C)	(H)	(N)					
						RESIDUI 31 DIC P=C+H							
4061	SPESA DI COPIA, STAMPA, CARTA BOLLATA, REGISTRAZIONE E VARIE, INERENTI AI CONTRATTI STIPULATI DALL'AMMINISTRAZIONE (SPESE OBBLIGATORIE) LA SOMMA DELLA COLONNA E E' PERSENTA AGLI EFFETTI AMMIN.	4432700 14500000 18933000	2460000 5043200 7503200			919000 3240000 4159000	3879000 8283200 7503200	1053700 6216800 11429800					
4063	SPESA DI ESERCIZIO E MANUTENZIONE DEI MEZZI DI TRASPORTO DEL CORPO FORESTALE DELLO STATO, IMPIEGATI NELL'ATTIVITA' DI CONTROLLO DELLA APPLICAZIONE DEI REGOLAMENTI COMUNITARI LA SOMMA DELLA COLONNA E E' PERSENTA AGLI EFFETTI AMMIN.	9062375 350000000 359063000	6362745 222936640 229299385			50328375 50328375	6862745 273265015 229299385	2699630 76734985 129763615					
4064	SPESA CONNESSE AL SISTEMA SANZIONATORIO DELLA APPLICAZIONE DEI REGOLAMENTI COMUNITARI LA SOMMA DELLA COLONNA E E' PERSENTA AGLI EFFETTI AMMIN.	5792395 100000000 105793000	2295105 72280550 74575655			1234805 25177345 26411850	3429610 97457895 74575655	262785 2562105 31217345					
4065	SPESA POSTALI, TELEGRAFICHE E TELEFONICHE CONNESSE ALLE ATTIVITA' DI CONTROLLO DELL'APPLICAZIONE DEI REGOLAMENTI COMUNITARI LA SOMMA DELLA COLONNA E E' PERSENTA AGLI EFFETTI AMMIN.	4368800 50000000 54369000	2836000 25188700 28024700			92800 4297300 4390100	2928800 29486000 28024700	1440000 20514000 26344300					

RS-11-VC-SUF O ISET FORMAZ. 50.000.189 (117)



1 9 9 5    MINISTERO DELLE RISORSE AGRICOLE, ALIMENTARI E FORESTALI    S P E S A    CONSUNTIVO PER CAPITOLI

N U M E R O	C A P I T O L O	RS RESIDUI I GEN (A)	SOMME PAGATE			SOMME RIMASTE DA PAGARE	TOTALE	ECONOMIE O MAGGIORI SPESE	
			CP PREVIS. COMP. (F)	(B)	(G)			(N)	E = A - D
	D E N O M I N A Z I O N E	CS AUTORIZ. CASSA (M)	(H)	(I)	(J)	(K)	(L)	(M)	(N)
4082	STRUTTURE CITES DEL CORPO FORESTALE DELLO STATO DI CUI AL DECRETO-LEGGE 12 GENNAIO 1993, N. 2 CONVERTITO, CON MODIFICAZIONI, NELLA LEGGE 13 MARZO 1993, N. 59	422101405	419207855	54134790	419207855	2893750			
	REALIZZAZIONE DEI PRODOTTI SOFTWARE INFORMATICI, CONNESSE ALL'ISTITUZIONE ED AL FUNZIONAMENTO DEI NUCLEI OPERATIVI CITES E DEGLI UFFICI DEL CORPO FORESTALE DELLO STATO ABILITATI AL RILASCIO DELLE CERTIFICAZIONI ED ALL'EFFETTUAZIONE DEI CONTROLLI, NONCHE' ALLA CONSERVAZIONE DEGLI ESEMPLARI CONFISCATI ED ALL'ACQUISTO DI SISTEMI IDENTIFICATIVI DI MARCAGGIO PER QUELLI INCLUSI NEGLI ALLEGATI CITES	325000000	268089265		322224055	2775945			
	* LA SOMMA DELLA COLONNA E E' PERENTA AGLI EFFETTI AMMIN.	747105000	687296920	54134790	687296920	59805080			
4083	SPESE PER L'ACQUISTO, MANUTENZIONE, NOLEGGIO ED ESERCIZIO, COMPRESI GLI ONERI ASSICURATIVI, DEI MEZZI DI TRASPORTO CONNESSE AL FUNZIONAMENTO DEGLI UFFICI E STRUTTURE CITES DEL CORPO FORESTALE DELLO STATO DI CUI AL DECRETO-LEGGE 12 GENNAIO 1993, N. 2 CONVERTITO, CON MODIFICAZIONI, NELLA LEGGE 13 MARZO 1993, N. 59	19253405	15122905	18550	15141455	4111950			
	* LA SOMMA DELLA COLONNA E E' PERENTA AGLI EFFETTI AMMIN.	91970000	83897310	4835210	88232820	3737480			
		111224000	99020215	4853760	99020215	12803785			

RS - REGIONI CP - COMPETENZA CS - CARICATI TOTALI

RS-11-VC-SUF 0 SISTE FINANZA 56.009.188.1732

1 9 9 5		MINISTERO DELLE RISORSE AGRICOLE, ALIMENTARI E FORESTALI		S P E S A		CONSUNTIVO PER CAPITOLI					
C A P I T O L O		S O M M E P A G A T E		S O M M E R I M A S T E D A P A G A R E		T O T A L E		E C O N O M I E O M A G G I O R I S P E S E			
N U M E R O		RS RESIDUI I GEN (A)		(B)		(C)		D=B+C		E = A - D	
		CP PREVIS. COMP. (F)		(G)		(H)		I=G+H		L = F - I	
		CS AUTORIZ. CASSA (M)		(N)		RESIDUI 31 DIC P=C+H		(N)		O = M - N	
										O = N - M	
4084	SPESA PER STUDI, INDAGINI E RICERCHE, ANCHE SPERIMENTALI, IN MATERIA DI BONIFICA, ACQUA, SUOLO, AMBIENTE E DI QUANT'ALTRO NECESSARIO, ANCHE AI FINI DELLA PROGRAMMAZIONE, DELLA DEFINIZIONE DI DIRETTIVE E DELLA PREPARAZIONE DEGLI ATTI DI INDIRIZZO E DI COORDINAMENTO PROV. 3032	RS 473600000 CP 530125000 CS 748200000	212293150 300194000 512487150	224000000 229925000 453925000	636293150 530119000 512487150	37506850 6000 235712850					
4085	SPESA PER LA MANUTENZIONE DELLE OPERE PUBBLICHE DI BONIFICA DI COMPETENZA DELLO STATO. * PROV. 3031 DELLA SOMMA DELLA COLONNA E SONO PERENTE AGLI EFFETTI AMMINISTRATIVI L. 702997013	RS 3425974184 CP 401961000 CS 2496278000	1023440959 400864885 1423805844	1689190822 1574299 1690765121	2712631781 401939184 1423805844	713542403 21816 1072472156					
4086	REISCRIZIONE DI RESIDUI PASSIVI PERENTI RELATIVI A: MANUTENZIONE DELLE OPERE DI BONIFICA E DI QUELLE DI SISTEMAZIONE IDRAULICO-FORESTALE DEI BACINI MONTANI * PROV. 3033(P)	RS 348512 CP 349000	345465 345465	345465 345465	345465 345465	3057 3535					
4087	SPESA PER LA REALIZZAZIONE DI UN SISTEMA INFORMATICO IN ATTUAZIONE DELLE FINALITA' PREVISTE ALL'ART. 24 DELLA LEGGE 31 GENNAIO 1994, N. 97	RS 19500000000		19500000000	19500000000						

RS-11-VC-SUF 0 15/11/94 590.000 1.989 (11/7)

1995	MINISTERO DELLE RISORSE AGRICOLE, ALIMENTARI E FORESTALI	S P E S A	CONSUNTIVO PER CAPITOLI
------	---	-----------	-------------------------

NUMERO	CAPITULO	RS RESIDUI I GEN (A)	SOMME PAGATE			SOMME RIMASTE DA PAGARE	TOTALE	ECONOMIE O MAGGIORI SPESE	
			CP PREVIS. COMP. (F)	(B)	(G)			(N)	E = A - D E = D - A
DESCRIZIONE		CS AUTORIZ. CASSA (M)	(N)	(H)	(C)	(N)			
4088	SPESA PER ATTIVITA' DI STUDI E RICERCHE DI INTERESSE NAZIONALE IN MATERIA DI TUTELA E PROMOZIONE DELLE ZONE MONTANE	500000000				500000000	500000000		
	TOTALE DELLA CATEGORIA IV	41388606082	12784026244		2668087495	39464713739		1923892843	
		24492174000	14821901602		8801965196	23623866798		868507802	
		44364622000	27605927846		35482852691	27605927846		16758694154	
4151	CATEGORIA V - TRASFERIMENTI								
	PROVVIDENZE A FAVORE DEL PERSONALE IN SERVIZIO, DI QUELLO CESSATO DAL SERVIZIO E DELLE LORO FAMIGLIE	475000000				475800000	475800000	120000	
		475000000						475000000	
4153	CONTRIBUTO ALLA GESTIONE DELL'EX AZIENDA DI STATO PER LE FORESTE DEMANIALI PER IL MANTENIMENTO DEL PARCO NAZIONALE DELLO STELVIO	142500000	142500000				142500000		
		142500000	142500000				142500000		
4154	CONTRIBUTO ALLA GESTIONE DELL'EX AZIENDA DI STATO PER LE FORESTE DEMANIALI PER LA GESTIONE, CONSERVAZIONE E VALORIZZAZIONE DEL PARCO NAZIONALE DEL CIRCEO	95000000	95000000				95000000		
		95000000	95000000				95000000		
4158	EQUO INDENNIZZO OD INDEMNITA' UNA TANTUM AL PERSONALE CIVILE ED AI SOTTUFFICIALI, GUARDIE SCELTE E GUARDIE DEL CORPO FORESTALE DELLO STATO PER LA PERDITA DELL'INTEGRITA' FISICA SUBITA	398322750	337976625				337976625	60346125	
		2930470000	2785686655		102763450		2888450105	42019895	
		3328793000	3123663280		102763450		3123663280	205127720	

RS-11-VC-SUF 0 15121 59009 188 1171

1 9 9 5 MINISTERO DELLE RISORSE AGRICOLE, ALIMENTARI E FORESTALI S P E S A CONSUNTIVO PER CAPITOLI

C A P I T O L O	S O M M E P A G A T E		S O M M E R I M A S T E D A P A G A R E		T O T A L E	E C O N O M I E O M A G G I O R I S P E S E
	R S R E S I D U I I G E N (A)	(B)	(C)	(N)		
D E N O M I N A Z I O N E	CP P R E V I S . C O R P . (F)	(G)	(H)	I = G + H		
C S A U T O R I Z . C A S S A (M)	(M)	(N)		(N)		
T			R E S I D U I 31 D I C P = C + H			
4163	RS	111294000			111294000	
	CP	111294000			111294000	
	CS					
	T					
PER INFIRMITA' CONTRATTA PER CAUSA DI SERVIZIO (SPESE OBBLIGATORIE) LA SOMMA DELLA COLONNA E E' PERENTA AGLI EFFETTI AMMIN.						
4164	RS	3370909	664		3371573	
	CP	49384427	3371573		52756000	
	CS	52755336			52755336	
	T		3372237			3372664
SOMMA DA EROGARE PER L'AMMORTAMENTO DEI MUTUI CONCESSI DALLA CASSA DEPOSITI E PRESTITI E DAGLI ISTITUTI ABILITATI ALL'ESERCIZIO DEL CREDITO AGRARIO, AI CONSORZI DI BONIFICA, AI CONSORZI DI BONIFICA MONTANA ED AI CONSORZI DI MIGLIORAMENTO FONDARIARIO PROV. 2572						
TOTALE DELLA CATEGORIA V	RS	341347534	664		341348198	60346125
	CP	3098365082	153515023		3251880105	42139895
	CS	3439712616			3439712616	256002384
	T		153515687			
TOTALE DELLA RUBRICA 07	RS	24853622659	27270226811		52123849470	4512249180
	CP	401605499450	20052889114		42165888564	74216252436
	CS	426459122109			426459122109	102708376891
	T		47823115925			

RS-11-VC-SUF 0 1512 Roma 1/89 1131

RS - RESIDUI, CP - COMPETENZA, CS - CASSA, T - TOTALE



1 9 9 5      MINISTERO DELLE RISORSE AGRICOLE, ALIMENTARI E FORESTALI      S P E S A      CONSUNTIVO PER CAPITOLI

N U M E R O	C A P I T O L O	RS RESIDUI I GEN (A)	S O M M E P A G A T E			S O M M E R I M A S T E D A P A G A R E	T O T A L E	E C O N O M I E O M A G G I O R I S P E S E					
			CP PREVIS. COMP. (F)	CS AUTORIZ. CASSA (M)	(B)				(G)	(N)	(C)	(H)	(N)
	D E N O M I N A Z I O N E												
	RUBRICA 9 - PREVENZIONE E REPRESSIONE DELLE FRODI AGRO-ALIMENTARI												
	CATEGORIA II - PERSONALE IN ATTIVITA' DI SERVIZIO												
5001	COMPENSI PER LAVORO STRAORDINARIO AL PERSONALE APPLICATO ALL'ISPETTORATO CENTRALE REPRESSIONE FRODI ED AGLI UFFICI PERIFERICI * LA SOMMA DELLA COLONNA E E' PERENTA AGLI EFFETTI AMMIN.	705777439 1256996000 19222920000		492411595 932464262 1424875857		99051339 313635821 412887160	591462934 124610083 1424875857	114214505 10895917 498044183					
5002	INDENNITA' E RIMBORSO SPESE DI TRASPORTO PER MISSIONI NEL TERRITORIO NAZIONALE DEL PERSONALE ADDETTO ALL'ISPETTORATO CENTRALE REPRESSIONI FRODI ED AGLI UFFICI PERIFERICI * LA SOMMA DELLA COLONNA E E' PERENTA AGLI EFFETTI AMMIN.	296101395 1656000000 1856000000		143226755 1262887710 1406114465		5987120 81313122 87300242	149213875 1344200832 1406114465	146887520 311799168 449885535					
5003	INDENNITA' E RIMBORSO SPESE DI TRASPORTO PER MISSIONI ALL'ESTERO * LA SOMMA DELLA COLONNA E E' PERENTA AGLI EFFETTI AMMIN.	63546944 44531000 79531000		17974072 32344255 50318327		7675689 12186305 19861994	25649761 44530560 50318327	37897183 440 29212673					
	T					RESIDUI 31 DIC P=C+H							

1 9 9 5		MINISTERO DELLE RISORSE AGRICOLE, ALIMENTARI E FORESTALI		S P E S A		CONSUNTIVO PER CAPITOLI	
C A P I T O L O		S O M M E P A G A T E		S O M M E R I M A S T E		T O T A L E	
		RS RESIDUI I GEN (A)		(B)		(C)	
N U M E R O		CP PREVIS. COMP. (F)		(G)		(H)	
		CS AUTORIZ. CASSA (M)		(N)		(N)	
		T		RESIDUI 31 DIC P=C+H			
						ECONOMIE O MAGGIORI SPESE	
						E = A - D E = D - A L = F - I L = I - F O = M - N O = N - M	
5005	COMPENSI PER LAVORO STRAORDINARIO PER ATTIVITA' ISPETTIVE E DI PREVENZIONE E REPRESSIONE DELLE FRODI, NONCHE' PER I CONTROLLI DI QUALITA' ALLE FRONTIERE E PER TUTTI GLI ALTRI CONTROLLI DEMANDATI ALL'ISPETTORATO CENTRALE	RS 213696021	CP 213697000	53383687	126227703	179611390	34084631
	* LA SOMMA DELLA COLONNA E E' PERENTA AGLI EFFETTI AMMIN.	CS 213697000	T	53383687	126227703	53383687	160313513
5006	STIPENDI, RETRIBUZIONI ED ALTRI ASSEGNI FISSI AL PERSONALE, AL NETTO DELLE RITENUTE PREVIDENZIALI, ASSISTENZIALI E ERARIALI (SPESE OBBLIGATORIE)	RS 21552484000	CP 21552484000	14261772125	684513761	14946285886	6406198114
		CS 21552484000	T	14261772125	684513761	14261772125	7290711875
5007	CONTRIBUTI PREVIDENZIALI E ASSISTENZIALI SUGLI STIPENDI, RETRIBUZIONI ED ALTRI ASSEGNI FISSI AL PERSONALE, COMPRESI QUELLI A CARICO DEL PERSONALE STESSO (SPESE OBBLIGATORIE)	RS 7400945000	CP 7400945000	1577410388		1577410388	5823534612
	* DEST. 5006	CS 7400945000	T	1577410388		1577410388	5823534612
5008	RITENUTE ERARIALI SUGLI STIPENDI, RETRIBUZIONI ED ALTRI ASSEGNI FISSI AL PERSONALE, COMPRESI QUELLE RELATIVE AL CONGUAGLIO FISCALE (SPESE OBBLIGATORIE)	RS 4991048000	CP 4991048000	1799720108		1799720108	3191327892
	* DEST. 5006	CS 4991048000	T	1799720108		1799720108	3191327892



1995	MINISTERO DELLE RISORSE AGRICOLE, ALIMENTARI E FORESTALI	S P E S A	CONSUNTIVO PER CAPITOLI
------	---	-----------	-------------------------

N U M E R O	D E N O M I N A Z I O N E	C A P I T O L O			S O M M E P A G A T E			S O M M E R I M A S T E D A P A G A R E			T O T A L E	E C O N O M I E O M A G G I O R I S P E S E								
		RS RESIDUI I GEN (A)	CP PREVIS. COMP. (F)	CS AUTORIZ. CASSA (M)	(B)	(G)	(N)	(C)	(H)	(N)		D=B+C	I=G+H	(N)	E = A - D	E = D - A	L = F - I	L = I - F	O = M - N	O = N - M
	DALLA RICONGIUNZIONE DEI SERVIZI. INDENNITA' PER UNA VOLTA TANTO AI MUTILATI ED INVALIDI PARAPLEGICI PER CAUSA DI SERVIZIO (SPESE OBBLIGATORIE)	RS 60000000	CP 60000000											60000000	60000000					
	TOTALE DELLA CATEGORIA III																			
	CATEGORIA IV - ACQUISTO DI BENI E SERVIZI																			
5050	SPESE PER IL FUNZIONAMENTO DEGLI UFFICI DELL'ISPettorato CENTRALE REPRESSIONE FroDI DELLA SOMMA DELLA COLONNA E SONO PERENTE AGLI EFFETTI AMMINISTRATIVI L. 26523350	RS 389624348	CP 1710000000		297351321	1319143353	1616494674		25669237	376891303	402560540			323020558	169603456	1616494674		66603790	13965344	363505326
5051	SPESE PER L'ACQUISTO E LA STAMPA DI PUBBLICAZIONI TECNICO-SCIENTIFICHE DELLA SOMMA DELLA COLONNA E SONO PERENTE AGLI EFFETTI AMMINISTRATIVI L. 2417000	RS 46113490	CP 94000000		21852180	70653015	92505195		5279465	18090465				27131645	88743480	92505195		18981845	5256520	30348805
5052	SPESE TELEFONICHE PER GLI UFFICI PERIFERICI	RS 113375220	CP 376000000		68911085	244396680	313307765		94220	41460445				69005305	285857125	313307765		44369915	90142875	159288235

RS-11-VC-SUF 0 (SETTE MARZO 1990 - 1.90 - 117)

1995	MINISTERO DELLE RISORSE AGRICOLE, ALIMENTARI E FORESTALI	S P E S A	CONSUNTIVO PER CAPITOLI
------	---	-----------	-------------------------

N U M E R O	C A P I T O L O	SOMME PAGATE			SOMME RIMASTE DA PAGARE		TOTALE	ECONOMIE O MAGGIORI SPESE						
		RS RESIDUI 1 GEN (A)	(B)	(G)	(N)	(C)		(H)	(N)	E = A - D	E = D - A	L = F - I	L = I - F	O = M - N
	D E N O M I N A Z I O N E	CP PREVIS. COMP. (F)	(G)	(N)	(C)	(H)	D=B+C	I=G+H	(N)					
		CS AUTORIZ. CASSA (M)	(N)							RESIDUI 31 DIC P=C+H				
5053	MANUTENZIONE, NOLEGGIO ED ESERCIZIO DI MEZZI DI TRASPORTO * DELLA SOMMA DELLA COLONNA E SONO PERENTE AGLI EFFETTI AMMINISTRATIVI L. 27611366	RS 507915930 CP 1152400000 CS 1490681000	199819983 673243075 873063058		77287091 298567495 375854586		277107074 971810570 873063058			230808856 180589430 617617942				
5054	SPESE PER L'ATTUAZIONE DI CORSI DI PREPARAZIONE, FORMAZIONE, AGGIORNAMENTO E PERFEZIONAMENTO DEL PERSONALE. PARTECIPAZIONE ALLE SPESE PER CORSI INDETTI DA ENTI, ISTITUTI ED AMMINISTRAZIONI VARIE	RS 28857230 CP 73320000 CS 102178000	660000 118000 778000		2800000 59434700 62234700		3460000 59552700 778000			25597230 13747300 101400000				
5055	SPESE PER CONVENZIONI CON ISTITUTI DI RICERCA E DI SPERIMENTAZIONE AGRARIA, ISTITUTI UNIVERSITARI ED ISTITUTI PUBBLICI	RS 929274330 CP 913630000 CS 1329259000	281409120 210032620 491441740		647865210 703597100 1851462510		929274330 913629720 491441740			280 837817260				
5056	ANTICIPAZIONI DI SPESE PER LA CUSTODIA DI BENI SOTTOPOSTI A SEQUESTRO	RS 7000000 CP 7000000			2000000 2000000		2000000 2000000			5000000 7000000				
5057	SPESE PER LA MANUTENZIONE E LA GESTIONE DELLA RETE DI SISTEMI DI ELABORAZIONE DATI * DELLA SOMMA DELLA COLONNA E SONO PERENTE AGLI EFFETTI AMMINISTRATIVI L. 1700000	RS 30189485 CP 30000000 CS 44420000	13330220 20806845 34137065		5365000 8051198 13416198		18695220 28858043 34137065			11494265 1141957 102882935				

RS-11-VC-SUF O 15121 Puntata 550 000 - 1/89 - 11/121



1995	MINISTERO DELLE RISORSE AGRICOLE, ALIMENTARI E FORESTALI	S P E S A	CONSUNTIVO PER CAPITOLI
------	---	-----------	-------------------------

N U M E R O	C A P I T O L O	RS RESIDUI I GEN (A)	S O M M E P A G A T E			S O M M E R I M A S T E D A P A G A R E	T O T A L E	E C O N O M I E O M A G G I O R I S P E S E
			(B)	(C)	(D=B+C)			
		CP PREVYS. COMP. (F)	(G)	(H)	(I=G+H)			L = F - I
		CS AUTORIZ. CASSA (M)	(N)	(N)	(N)			O = M - N
				RESIDUI 31 DIC P=C+H				O = N - M
5064	DE N O M I N A Z I O N E SPESE PER PROGRAMMI RIVOLTI ALLA FORMAZIONE PROFESSIONALE ED ALL'AGGIORNAMENTO - ANCHE MEDIANTE L'ACQUISTO E LA STAMPA DI PUBBLICAZIONI TECNICO-SCIENTIFICHE - DEL PERSONALE DELL'ISPettorato CENTRALE REPRESSIONE FRODI ADDETTO AI COMPITI DI VIGILANZA ESTERNA ED ALLE ATTIVITA' DI CONTROLLO DELLA SOMMA DELLA COLONNA E SONO PERENTE AGLI EFFETTI AMMINISTRATIVI 950000 L.	97714200	81200000		81200000		81200000	16514200
5065	ACQUISTO, MANUTENZIONE, NOLEGGIO ED ESERCIZIO DI AUTOREZZI PER LO SVILUPPO DELLE ATTIVITA' ISPETTIVE DI VIGILANZA ESTERNE E DI CONTROLLO PER LA PREVENZIONE E LA REPRESSIONE DELLE FRODI AGRO-ALIMENTARI IN ATTUAZIONE SOPRATTUTTO DI PROGRAMMI SISTEMATICI PER INTERVENTI PIU' ASSIDUI E LOCALIZZATI SUL TERRITORIO NAZIONALE	32103360						32103360
5067	SPESE PER IL FUNZIONAMENTO - COMPRESI I GETTONI DI PRESENZA, I COMPENSI AI COMPONENTI E LE INDENNITA' DI MISSIONE ED IL RIMBORSO SPESE DI TRASPORTO AI MEMBRI ESTRANEI AL MINISTERO - DI CONSIGLI, COMITATI E COMMISSIONI	9400000					215360	9184640
		9400000					215360	9400000

RS-11-VC-SUF 0 (1995) 189 (117)

RS - RESIDUI CP - COMPITINA CS - CASSA T - TOTALE

1 9 9 5      MINISTERO DELLE RISORSE AGRICOLE, ALIMENTARI E FORESTALI      S P E S A      CONSUNTIVO PER CAPITOLI

N U M E R O	C A P I T O L O	RS CP CS T	S O M M E P A G A T E			S O M M E R I M A S T E D A P A G A R E	T O T A L E	E C O N O M I E O M A G G I O R I S P E S E						
			(A) RS CP CS T	(B)	(G)			(N)	(C)	(H)	(N)	(N)	E = A - D E = D - A L = F - I L = I - F O = M - N O = N - M	
	D E N O M I N A Z I O N E		RS CP CS T	(A) RS CP CS T	(B)	(G)	(N)	(C)	(H)	(N)				
				RS CP CS T	RS CP CS T	RS CP CS T	RS CP CS T	RS CP CS T	RS CP CS T	RS CP CS T	RS CP CS T	RS CP CS T	RS CP CS T	RS CP CS T
5068	SPESE PER ACCERTAMENTI SANITARI (SPESE OBBLIGATORIE)			1000000 1000000										1000000 1000000
5069	SPESE PER CURE, RICOVERI E PROTESI (SPESE OBBLIGATORIE)			5436000000 5436000000	3596951645 3596951645			181428400 181428400			378380045 3596951645			1657619955 1839068355
5070	FITTO DI LOCALI ED ONERI ACCESSORI			1480000 1480000	1000000 1000000						1000000 1000000			480000 480000
5071	SPESE PER COPIA, STAMPA, CARTA BOLLATA, REGISTRAZIONE E VARIE, INERENTI AI CONTRATTI STIPULATI DALL'AMMINISTRAZIONE (SPESE OBBLIGATORIE)			3140940728 11665942000 13673153000	1451929614 7016147899 8468077513			830470773 2042064373 2872535146			2282400387 9058212372 8468077513			858540341 260729728 5205075487
	TOTALE DELLA CATEGORIA IV													
	CATEGORIA V - TRASFERIMENTI													

RS-11-VC-SUF O







1995	MINISTERO DELLE RISORSE AGRICOLE, ALIMENTARI E FORESTALI	S P E S A	CONSUNTIVO PER CAPITOLI
------	---	-----------	-------------------------

N U M E R O	C A P I T O L O	RS RESIDUI I GEN (A)	SOMME PAGATE (B)	SOMME RINASTE DA PAGARE (C)	TOTALE D=B+C	ECONOMIE O MAGGIORI SPESE		
						E = A - D	E = D - A	
	D E N O M I N A Z I O N E	CP PREVIS. COMP. (F)	(G)	(H)	I=G+H	L = F - I	L = I - F	
		CS AUTORIZ. CASSA (M)	(N)	RESIDUI 31 DIC P=C+H	(N)	O = M - N	O = N - M	
	TITOLO II - SPESE IN CONTO CAPITALE							
	RUBRICA I - SERVIZI GENERALI							
	CATEGORIA X - BENI ED OPERE IMMOBILIARI A CARICO DIRETTO DELLO STATO							
7005	SPESE PER IL FUNZIONAMENTO E LO SVILUPPO DEL SISTEMA INFORMATIVO AGRICOLO NAZIONALE (SIAN) SECONDO QUANTO PREVISTO DALLA CONVENZIONE SOTTOSCRITTA TRA IL MINISTERO E LA SOCIETA' AGRISEL (ORA FINSIEL), NONCHE' PER LA DIVULGAZIONE ED UTILIZZAZIONE DEL SISTEMA MEDESIMO * DEST. 7015 PROV. 7227	RS CP CS T	2329969650 3451500000 53299970000	60000000 4706040570 4766040570	23280160420 34258335000 52772454850	19809230 256665000 527515150		
7006	SPESE PER LA REALIZZAZIONE DI CAMPAGNE PROMOZIONALI A FAVORE DI PRODOTTI AGRO-ALIMENTARI, SUI MERCATI ESTERI, DA ATTUARE MEDIANTE CONVENZIONI CON L'ICE O CON ORGANISMI NAZIONALI O INTERNAZIONALI DI SETTORE * PROV. 7302 DELLA SOMMA DELLA COLONNA E SONO PERENTE AGLI EFFETTI AMMINISTRATIVI L. 1000000000	RS CP CS T	46000000000 30000000000	17552194640 17552194640	27447801360 27447801360	44999996000 17552194640	1000004000 12447805360	

RS-11-VC-SUF 0 15/11/1995 14:50:00 188 1171



1995	MINISTERO DELLE RISORSE AGRICOLE, ALIMENTARI E FORESTALI	S P E S A	CONSUNTIVO PER CAPITOLI
------	---	-----------	-------------------------

N U M E R O	C A P I T O L O	RS RESIDUI I GEN (A)	S O M M E P A G A T E			S O M M E R I M A S T E D A P A G A R E	T O T A L E	E C O N O M I E O M A G G I O R I S P E S E	
			CP PREVIS. COMP. (F)	(B)	(G)			(N)	D=B+C
	D E N O M I N A Z I O N E								
		RS				RESIDUI 31 DIC			
		CP				P=C+H			
		CS							
		T							
7055	SOMMA DA DESTINARE AGLI INTERVENTI PROMOZIONALI IN AGRICOLTURA, AI SENSI DELL'ARTICOLO 19, COMMA 4, DEL DECRETO - LEGGE 8 FEBBRAIO 1995, N. 32, CONVERTITO, CON MODIFICAZIONI, NELLA LEGGE 7 APRILE 1995, N. 104 * DEST. 8288	RS	20000000000	12983225000	7016775000		20000000000	7016775000	
		CP	20000000000	12983225000	7016775000		12983225000		
		CS							
		T							
	TOTALE DELLA CATEGORIA XII	RS	35520615760	23900135295	11831683980		35231819275	288796485	
		CP	2986777000	19886856720	1028014060		29867770780	6220	
		CS	55125874000	43886992015	21612598040		43886992015	11638481985	
		T							
	CATEGORIA XIII - PARTECIPAZIONI AZIONARIE E CONFERIMENTI	RS							
		CP							
		CS							
		T							
7080	SOMMA DA DESTINARE ALLA SOTTOSCRIZIONE DEL CAPITALE SOCIALE DI AGENZIE DA COSTITUIRE, SOTTO FORMA DI SOCIETA' PER AZIONI, PER L'EFFETTUAZIONE DEI CONTROLLI PREVISTI DAI REGOLAMENTI COMUNITARI N. 4045/89, N. 307/91 E N. 2075/92 E SUCCESSIVE INTEGRAZIONI E MODIFICAZIONI	RS							
		CP							
		CS							
		T							
	TOTALE DELLA CATEGORIA XIII	RS							
		CP							
		CS							
		T							



1995	MINISTERO DELLE RISORSE AGRICOLE, ALIMENTARI E FORESTALI	S P E S A	CONSUNTIVO PER CAPITOLI
------	---	-----------	-------------------------

N U M E R O	C A P I T O L O	RS CP CS T	S O M M E P A G A T E			S O M M E R I M A S T E D A P A G A R E	T O T A L E	E C O N O M I E O M A G G I O R I S P E S E						
			(A) RS RESIDUI I GEN	(B)	(C)			(D=B+C)	E = A - D	E = D - A	L = F - I	L = I - F	O = M - N	O = N - M
	D E N O M I N A Z I O N E	(F) CP PREVIS. COMP.	(G)	(H)	(I=G+H)	(N)								
		(M) CS AUTORIZ. CASSA	(N)	RESIDUI 31 DIC										
				P=C+H										
7200	SPESE PER LA REALIZZAZIONE DI PROGETTI DI INFORMATICA E TELEMATICA DA PARTE DI ORGANISMI SPECIALIZZATI PER LO SVILUPPO DELL'INFORMAZIONE IN AGRICOLTURA, ANCHE ATTRAVERSO L'USO DEL TELERILEVAMENTO, ED IN ARMONIA CON LE ESIGENZE DEL SISTEMA INFORMATIVO AGRICOLO NAZIONALE * DELLA SOMMA DELLA COLONNA E SONO PERENTE AGLI EFFETTI AMMINISTRATIVI L. 26037060	2874837060 2874838000	2848796000 2848796000				2848796000 2848796000					2848796000 2848796000		2848796000 2848796000
7203	SPESE PER IL COMPLETAMENTO DI IMPIANTI DI PARTICOLARE INTERESSE PUBBLICO PER LA RACCOLTA, CONSERVAZIONE, LAVORAZIONE, TRASFORMAZIONE E VENDITA DI PRODOTTI AGRICOLI E ZOOTECNICI EX ARTICOLO 10 DELLA LEGGE 27 OTTOBRE 1966, N. 910, COMPRESI I MAGGIORI ONERI PER LA REVISIONE DEI PREZZI CONTRATTUALI, NONCHE' PER LA REALIZZAZIONE D'INTERVENTI DIRETTI ALLA COSTITUZIONE DI CAPITALI INIZIALI DI DOTAZIONE PROV. 7411 * DELLA SOMMA DELLA COLONNA E SONO PERENTE AGLI EFFETTI AMMINISTRATIVI L. 5450854295	6450854295 1000000000	999990000 999990000				999990000 999990000					999990000 999990000		5450854295 100000
7204	PROGETTI DI INTERVENTI DIRETTI A FAVORIRE L'ADEGUAMENTO TECNOLOGICO DI IMPIANTI DI INTERESSE PUBBLICO PER LA RACCOLTA,	4696116888 1000000000	521427100 521427100				4695730588 521427100					4695730588 521427100		386300 478572900

1 9 9 5		MINISTERO DELLE RISORSE AGRICOLE, ALIMENTARI E FORESTALI	S P E S A	CONSUNTIVO PER CAPITOLI		
C A P I T O L O						
U N O	D E N O M I N A Z I O N E	RS RESIDUI I GEN (A)	SOMME PAGATE (B)	SOMME RIMASTE DA PAGARE (C)	TOTALE	ECONOMIE O MAGGIORI SPESE (E = A - D, E = D - A, L = F - I, L = I - F, O = M - N, O = N - M)
		CP PREVIS. COMP. (F)	(G)	(H)	I=G+H	
		CS AUTORIZ. CASSA (M)	(N)	RESIDUI 31 DIC P=C+H	(N)	
	CONSERVAZIONE, TRASFORMAZIONE E VENDITA DEI PRODOTTI AGRICOLI DI CUI ALLA LEGGE 27 OTTOBRE 1966, N. 910, ART. 10, IVI COMPRESI GLI ONERI PER IMPREVISTI RELATIVI AD OPERE COMPLETATE NONCHE' INTERVENTI PER LA SOSTITUZIONE DI CAPITALI DI DOTAZIONE DA PARTE DEGLI ORGANISMI GESTORI DEGLI IMPIANTI * PROV. 7413					
7205	SPESE PER LA REALIZZAZIONE DI INTERVENTI DIRETTI A PROMUOVERE ATTIVITA' PILOTA A FAVORE DELL'ALLEVAMENTO DI SELVATICI, E PER IL COORDINAMENTO DELL'ATTIVITA' VENATORIA, NONCHE' PER FAVORIRE IL RECUPERO DI ANIMALI DI SPECIE BOVINA, EQUINA, ASININA, OVI-CAPRINA, SUINA, IN VIA DI ESTINZIONE O IN POSSESSO DI PARTICOLARI CARATTERISTICHE GENETICHE * PROV. 7912 DELLA SOMMA DELLA COLONNA E SONO PERENTE AGLI EFFETTI AMMINISTRATIVI L. 153541000	RS 1575660490 CP 220000000 CS 1350000000	745328550 745328550	662301000 219995500 882300500	1407629550 219995500 745328550	168030940 500 604671450
7207	REISCRIZIONE DI RESIDUI PASSIVI PERENTI RELATIVI A: SPESE PER LA SISTEMAZIONE, L'AMMODERNAMENTO E MIGLIORAMENTO DELLA VIABILITA' INTERPODERALE, VICINALE E DI COMUNICAZIONE MINORE AI FINI DEL RIPRISTINO DELL'EFFICIENZA DELLA	RS 337905 CP 338000 CS			337905 337905	338000

RS-11-VC-SUF 0 (SHEET FINANCIA 520/521) 1989 1/89 11/77

RS - RESIDUI CP - CAPRIENZA CS - CASSA T - TOTALI





1 9 9 5 MINISTERO DELLE RISORSE AGRICOLE, ALIMENTARI E FORESTALI S P E S A CONSUNTIVO PER CAPITOLI

N U M E R O	C A P I T O L O	RS RESTOI I GEN (A)	S O M M E P A G A T E			S O M M E R I M A S T E D A P A G A R E	T O T A L E	E C O N O M I E O M A G G I O R I S P E S E											
			CP PREVIS. COMP. (F)	(B)	(G)			(N)	(C)	(H)	(N)	E = A - D	E = D - A	L = F - I	L = I - F	O = M - N	O = N - M		
	D E N O M I N A Z I O N E																		
	SETTORE ED ISTITUZIONI OPERANTI PER LA VALORIZZAZIONE DELLA TUTELA DELLE DENOMINAZIONI DI ORIGINE E DELLE ATTESTAZIONI DI SPECIFICITA'																		
	T O T A L E D E L L A C A T E G O R I A X	RS 23494516160	7445781740			8886019000	15831800740					7462715420							
		CP 470076000	76000			46999800	470075500					500							
		CS 12521962000	7445857740			8856018500	7445857740					5076104260							
		T																	
	C A T E G O R I A X I I - T R A S F E R I M E N T I																		
7232	CONTRIBUTI AGLI ISTITUTI DI RICERCA E DI SPERIMENTAZIONE AGRARIA PER L'ADEGUAMENTO E POTENZIAMENTO DELLE STRUTTURE IMMOBILIARI E DELLE ATTREZZATURE TECNICO-SCIENTIFICHE	RS 3290171018	1245544185			2004967318	325011503					39659515							
		CP 3150209000	1675182285			1455026000	3130208285					715							
		CS 4630209000	2920726470			3459993318	2920726470					1709482530							
		T																	
7233	CONTRIBUTI PER LA REALIZZAZIONE DI PROGETTI DI INFORMATICA E TELEMATICA DA PARTE DI ORGANISMI SPECIALIZZATI PER LO SVILUPPO DELL'INFORMAZIONE IN AGRICOLTURA, ANCHE ATTRAVERSO L'USO DEL TELERILEVAMENTO, ED IN ARMONIA CON LE ESIGENZE DEL SISTEMA INFORMATIVO AGRICOLA NAZIONALE	RS 5840000000	4969994000			870000000	5839994000					6000							
		CP 4500000000	869998000			3630000000	4499998000					2000							
		CS 5840000000	5839992000			4500000000	5839992000					8000							
		T																	
7240	CONTRIBUTI A FAVORE DEGLI ISTITUTI DI RICERCA E SPERIMENTAZIONE AGRARIA, ISTITUTI UNIVERSITARI O ALTRI ORGANISMI SPECIALIZZATI, PER	RS 48850412940	13693605340			23404098455	37097703995					11752708945							
		CP 25339683000	4386100265			20953579960	25339680225					2775							
		CS 47687991000	18079705605			44357678615	18079705605					29608285395							
		T																	

RS-11-VC-SUF 0.15181 Pmaxia 550.000 /129 /1171

1995	MINISTERO DELLE RISORSE AGRICOLE, ALIMENTARI E FORESTALI	S P E S A	CONSUNTIVO PER CAPITOLI
------	---	-----------	-------------------------

N U M E R O	C A P I T O L O	S O M M E P A G A T E			S O M M E R I M A S T E D A P A G A R E	T O T A L E	E C O N O M I E O M A G G I O R I S P E S E
		RS RESIDUI GEN (A)	(B)	(C)			
	D E N O M I N A Z I O N E	CP PREVIS. COMP. (F)	(G)	(H)	I=G+H	L=F-I	L=F-I
		CS AUTORIZ. CASSA (M)	(N)	RESIDUI 31 DIC P=C+H	(N)	O=M-N	O=M-N
	PROGRAMMI FINALIZZATI E COORDINATI DI RICERCA DA ATTUARSI, ANCHE MEDIANTE L'ACQUISIZIONE O MESSA A DISPOSIZIONE DELLE NECESSARIE ATTREZZATURE TECNICO-SCIENTIFICHE, SECONDO LE PRIORITA' STABILITE DALLA PROGRAMMAZIONE AGRICOLA NAZIONALE * DELLA SOMMA DELLA COLONNA E SONO PERENTE AGLI EFFETTI AMMINISTRATIVI L. 11613333710						
7241	CONTRIBUTI AGLI ISTITUTI DI RICERCA E SPERIMENTAZIONE AGRARIA PER L'ADEGUAMENTO E POTENZIAMENTO DELLE STRUTTURE IMMOBILIARI E DELLE ATTREZZATURE TECNICO-SCIENTIFICHE, NONCHE' PER IL CONFERIMENTO DI BORSE DI STUDIO PER IL COMPLETAMENTO DELLA FORMAZIONE SCIENTIFICA DI GIOVANI LAUREATI E DIPLOMATI NELLE DISCIPLINE INTERESSATE DAI PROGETTI DI RICERCA E SPERIMENTAZIONE AGRARIA * DELLA SOMMA DELLA COLONNA E SONO PERENTE AGLI EFFETTI AMMINISTRATIVI L. 1461259590	RS 9053065280 CP 2409525000 CS 5844175000 T	956891165 382858000 1339749165	6501202660 2026667000 8527869660	7458093825 2409525000 1339749165	1594971455 4504425835	

RS-11-VC-SUF 0 (SIST. Pubblica) 550 600 1 89 1171

1995	MINISTERO DELLE RISORSE AGRICOLE, ALIMENTARI E FORESTALI	S P E S A	CONSUNTIVO PER CAPITOLI
------	---	-----------	-------------------------

NUMERO	CAPITULO	RS RESIDUI GEN (A)	SOMME PAGATE			SOMME RIMASTE DA PAGARE	TOTALE	ECONOMIE O MAGGIORI SPESE	
			CP PREVIS. COMP. (F)	(B)	(G)			(N)	E = A - D
	DENOMINAZIONE	CS AUTORIZZ. CASSA (M)	(C)	(H)	(I=G+H)	(N)		L = F - I	L = I - F
			RESIDUI 31 DIC					O = M - N	O = N - M
			P=C+H						
7242	CONTRIBUTI PER LA REALIZZAZIONE DI UN PROGRAMMA NAZIONALE DI LOTTA FITOPATOLOGICA INTEGRATA DA ATTUARE ANCHE IN COFINANZIAMENTO CON LE REGIONI	7945775445 1190569000 6767835000	1762291190 1190562520 2952853710	5341507455	5341507455	7103798645 1190562520 2952853710	841976800 6480 3814481290		
7244	CONTRIBUTI A FAVORE DI ORGANISMI A CARATTERE ASSOCIATIVO ED ALTRI ORGANISMI SPECIALIZZATI PER INIZIATIVE DIRETTE ALLA VALORIZZAZIONE DELLE QUALITA' DELLE PRODUZIONI A DENOMINAZIONE DI ORIGINE, ANCHE ATTRAVERSO INIZIATIVE AGRITURISTICHE	3249876515 700000000 2599877000	1875371275 1875371275	1728991015 700000000	1728991015 700000000	3104362290 700000000 1875371275	145514225 1224505725		

1 9 9 5      MINISTERO DELLE RISORSE AGRICOLE, ALIMENTARI E FORESTALI      S P E S A      CONSUNTIVO PER CAPITOLI

N U M E R O	C A P I T O L O	SOMME PAGATE			SOMME RIMASTE DA PAGARE		TOTALE	ECONOMIE O MAGGIORI SPESE	
		RS RESIDUI I GEN (A)	(B)	(C)	(D=B+C)	E = A - D		(H)	I=G+H
	D E N O M I N A Z I O N E	CP PREVIS. COMP. (F)	(G)	(H)					
		CS AUTORIZZ. CASSA (M)	(N)		RESIDUI 31 DIC P=C+H				
7247	CONTRIBUTI AD ENTI, ORGANISMI SPECIALIZZATI O SOCIETA' PER LA REALIZZAZIONE DI PROGRAMMI, ANCHE COFINANZIATI CON LE REGIONI, TENDENTI A DIFFONDERE PRATICHE CULTURALI A BASSO IMPIEGO DI MEZZI TECNICI, CON PARTICOLARE RIGUARDO A QUELLI DI DERIVAZIONE CHIMICA NONCHE' CONTRIBUTI PER INIZIATIVE VOLTE ALLA COSTITUZIONE E/O POTENZIAMENTO DI CENTRI PER IL CONTROLLO E LA CERTIFICAZIONE DELLE PRODUZIONI BIOLOGICHE; SOSTEGNO A PROGRAMMI DI SVILUPPO ED ADEGUAMENTO DELLE TENDENTI IN PARTICOLARE ALLA REALIZZAZIONE DEI SERVIZI PRIMARI NEL CAMPO DELLA RICERCA, DELLA FORMAZIONE, DELL'INFORMAZIONE E QUALIFICAZIONE	469259100	130148000	339109100		469257100	2000		
		469260000	130148000	339109100		130148000	339120000		
7248	CONTRIBUTI ALLE UNIONI NAZIONALI DELLE ASSOCIAZIONI DEI PRODUTTORI ORTOFRUTTICOLI PER LA REALIZZAZIONE, NELL'AMBITO DI UN PROGRAMMA NAZIONALE, DI CENTRI DI SERVIZI DESTINATI AL MIGLIORAMENTO DELLE CONDIZIONI DI PRODUZIONE, CON PARTICOLARE RIFERIMENTO ALLE NUOVE METODICHE D'INTERVENTO DI LOTTA INTEGRATA DELLA SOMMA DELLA COLONNA E SONO PERENTE AGLI EFFETTI AMMINISTRATIVI L. 461354000	3868950000	2869347000			2869347000	999603000		
		3868950000	2869347000			2869347000	999603000		

RS-11-VC-SUF 0 1871 55009 198 1171

1 9 9 5		MINISTERO DELLE RISORSE AGRICOLE, ALIMENTARI E FORESTALI		S P E S A		CONSUNTIVO PER CAPITOLI			
C A P I T O L O		S O M M E P A G A T E		S O M M E R I M A S T E D A P A G A R E		T O T A L E		E C O N O M I E O M A G G I O R I S P E S E	
N U M E R O		RS RESTIDUI 1 GEN (A)		(B)		(C)		E = A - D	
D E N O M I N A Z I O N E		CP PREVIS. CORR. (F)		(G)		(H)		E = D - A	
		RS AUTORIZ. CASSA (N)		(N)		RESIDUI 31 DIC P=C+H		L = F - I	
								L = I - F	
								O = M - N	
								O = N - M	
7253	CONTRIBUTI A FAVORE DI COOPERATIVE E LORO CONSORZI PER LA REALIZZAZIONE, IN PARALLELO AI PROCESSI DI CAPITALIZZAZIONE DA PARTE DEI SOCI, DI PROGRAMMI DIRETTI ALL'ADEGUAMENTO DELLE STRUTTURE FINANZIARIE E ALLA REALIZZAZIONE DI INVESTIMENTI MATERIALI E IMMATERIALI ESCLUSA L'ATTIVITA' PROMOZIONALE AI FINI DELLO SVILUPPO DELL'ATTIVITA' DI TRASFORMAZIONE E DI COMMERCIALIZZAZIONE DEI PRODOTTI AGRICOLI E ZOOTECNICI IN RELAZIONE ALLE POSSIBILITA' OFFERTE DAL MERCATO, NONCHE' PER LA DEFINIZIONE DEI PROCEDIMENTI AMMINISTRATIVI ANCORA PENDENTI RELATIVI A PROGETTI DI SOLI INVESTIMENTI IN APPLICAZIONE DELL'ART. 4, COMMA 3, LETT. C) DELLA LEGGE N. 752/86	RS 357391665816 CP 150000000000 CS T	24838226027 24838226027	321173908835 321173908835	846012134362 24838226027	11379531454 125161773973			
7263	CONTRIBUTI PER LA COSTITUZIONE ED IL FUNZIONAMENTO AMMINISTRATIVO DELLE UNIONI NAZIONALI COSTITUITE DA ASSOCIAZIONI DI PRODUTTORI AGRICOLI	RS 3614198000 CP 2800000000 CS T	2465834500 2465834500	600004000 600004000	3065838500 2465834500	54859500 334165500			
7265	CONTRIBUTI A FAVORE DI COOPERATIVE E LORO CONSORZI PER LA ACQUISIZIONE, LA REALIZZAZIONE, L'AMMODERNAMENTO ED IL POTENZIAMENTO DI IMPIANTI PER LA RACCOLTA, LA CONSERVAZIONE, LA	RS 12175050 CP 12176000 CS T		12175050 12176000	12175050 12175050	12176000			

RS-11-VC-SUF 0 (SERIE Finanziaria) 550/00/198 (1/1)

1995	MINISTERO DELLE RISORSE AGRICOLE, ALIMENTARI E FORESTALI	S P E S A	CONSUNTIVO PER CAPITOLI
------	---	-----------	-------------------------

NUMERO	CAPITULO	RS RESIDUI GEN (A)	SOMME PAGATE (B)	SOMME RIMASTE DA PAGARE (C)	TOTALE D=B+C	ECONOMIE O MAGGIORI SPESE E=A-D
MEMORO	DENOMINAZIONE	CS AUTORIZ. CASSA (M)	(N)	RESIDUI 31 DIC P=C+H	(N)	O=M-N
7266	LAVORAZIONE, LA TRASFORMAZIONE E LA COMMERCIALIZZAZIONE DI PRODOTTI AGRICOLI, ZOOTECNICI ED ITTICI AVENTI RILEVANZA NAZIONALE	2027169		2027169	2027169	2028000
	REISCRIZIONE DI RESIDUI PASSIVI PERENTI RELATIVI A: CONTRIBUTI A FAVORE DI COOPERATIVE E LORO CONSORZI PER L'ACQUISIZIONE, L'AMMODERNAMENTO, LA REALIZZAZIONE ED IL POTENZIAMENTO DI IMPIANTI E ATTREZZATURE TECNICHE, IVI COMPRESSE LE SCORTE VIVE, AVENTI RILEVANZA NAZIONALE O SOVRAREGIONALE, ATTE A PROMUOVERE LA PRODUZIONE INTEGRATA DI PRODOTTI AGRICOLI, ZOOTECNICI ED ITTICI	2028000		2027169		
7267	CONTRIBUTI A FAVORE DI ENTI E SOCIETA' PER L'ATTUAZIONE DI PROGETTI PARTICOLARI ED INIZIATIVE DI RILEVANZA NAZIONALE O SOVRAREGIONALE DIRETTI ALLO SVILUPPO DELLA PRODUZIONE AGRICOLA, ZOOTECNICA ED ITTICA	14788095	3384710	10391205	13775915	1012180
*	LA SOMMA DELLA COLONNA E E' PERENTA AGLI EFFETTI AMMIN.	3385000	3384710	10391205	3384710	290
7270	REISCRIZIONE DI RESIDUI PASSIVI PERENTI RELATIVI A: CONTRIBUTI A FAVORE DI ENTI E ORGANISMI PER INIZIATIVE VOLTE AL MIGLIORAMENTO DELLE PRODUZIONI VIVAISTE E	584410000	584407390		584407390	2610
		584410000	584407390		584407390	2610

RS-11-VC-SUF 0 (5/7) (5/9) (9/9) 1.88 (1/7)

1995	MINISTERO DELLE RISORSE AGRICOLE, ALIMENTARI E FORESTALI	S P E S A	CONSUNTIVO PER CAPITOLI
------	---	-----------	-------------------------

N U M E R O	C A P I T O L O	RS RESIDUI I GEN (A)	S O M M E P A G A T E		S O M M E R I M A S T E D A P A G A R E	T O T A L E	E C O N O M I E O M A G G I O R I S P E S E	
			(B)	(C)			E = A - D	E = D - A
	D E N O M I N A Z I O N E	(F)	(G)	(H)		I = G + H	L = F - I	
		(M)	(N)			(N)	O = M - N	
							O = N - M	
					RESIDUI 31 DIC P=C+H			
7271	REISCRIZIONE DI RESIDUI PASSIVI PERENTI RELATIVI A: CONTRIBUTI A FAVORE DI CONSORZI DI COOPERATIVE O DI CONSORZI APPPOSITAMENTE COSTITUITI A PREVALENTE INTERESSE PUBBLICO PER L'ACQUISTO DI ATTREZZATURE PER IL TRASPORTO MARITTIMO DI PRODOTTI AGRICOLI, ZOOTECNICI ED ITTICI, NONCHE' CONTRIBUTI AD ENTI E CONSORZI APPOSITAMENTE COSTITUITI PER LA REALIZZAZIONE DI STABILIMENTI DI MACELLAZIONE IN ATTUAZIONE DELLA DELIBERA C.I.P.E. DEL 29.7.1980	2652530			2652530	2652530		
7272	REISCRIZIONE DI RESIDUI PASSIVI PERENTI RELATIVI A: SOMMA DA ASSEGNARE ALLE REGIONI NEL CUI TERRITORIO HANNO SEDE I CENTRI INTERREGIONALI DI FORMAZIONE PER LA REALIZZAZIONE DEI PROGRAMMI ANNUALI DI FORMAZIONE E AGGIORNAMENTO DEI DIVULGATORI E PER IL FUNZIONAMENTO DEI CENTRI INTERREGIONALI "MEDESIMI	890276000 890276000	890275655 890275655			890275655 890275655		345 345
7273	REISCRIZIONE DI RESIDUI PASSIVI PERENTI RELATIVI A: CONTRIBUTI AD ENTI, ISTITUTI E SOCIETA' PER L'ATTUAZIONE	336367000 336367000	336364440 336364440			336364440 336364440		2560 2560

RS-11-VC-SUF 0 (SIST. FORMAZ. 150000 1/89 1172)





1995	MINISTERO DELLE RISORSE AGRICOLE, ALIMENTARI E FORESTALI	S P E S A	CONSUNTIVO PER CAPITOLI
------	--	-----------	-------------------------

N U M E R O	C A P I T O L O	RS RESIDUI GEN (A)	S O M M E P A G A T E			S O M M E R I M A S T E D A P A G A R E	T O T A L E	E C O N O M I E O M A G G I O R I S P E S E
			CP PREVIS. COMP. (F)	(B)	(G)			
	D E N O M I N A Z I O N E							
	REALIZZARE ANCHE ATTRAVERSO UN PIANO NAZIONALE COORDINATO E COFINANZIATO CON LE REGIONI; NONCHE' DI INIZIATIVE DIRETTE ALLA REALIZZAZIONE DI CENTRI FINALIZZATI ALLA CONSERVAZIONE DEL GERMOPLASMA E DI CAMPI DI ORIENTAMENTO VARIETALE IN COMPARTICIPAZIONE ANCHE FINANZIARIA CON LE REGIONI DELLA SOMMA DELLA COLONNA E SONO PERENTE AGLI EFFETTI AMMINISTRATIVI L. 250000000							
7282	CONTRIBUTI A FAVORE DI ENTI ED ORGANISMI PARTICOLARMENTE QUALIFICATI PER INIZIATIVE DI MIGLIORAMENTO E POTENZIAMENTO DEI CONTROLLI FITOPATOLOGICI VEGETALI E PRODOTTI VEGETALI IN IMPORTAZIONE ED IN ESPORTAZIONE, COMPRESO IL POTENZIAMENTO E L'ADEGUAMENTO DELLE STRUTTURE E DELLE ATTREZZATURE TECNICO-SCIENTIFICHE	847195295	166962100		602678295	769640395	77554900	
		400000000	166962100		602678295	166962100	233037900	
					RESIDUI 31 DIC P=C+H			



1 9 9 5      MINISTERO DELLE RISORSE AGRICOLE, ALIMENTARI E FORESTALI      S P E S A      CONSUNTIVO PER CAPITOLI

N U M E R O	D E N O M I N A Z I O N E	C A P I T O L O			S O M M E P A G A T E			S O M M E R I M A S T E D A P A G A R E			T O T A L E			E C O N O M I E O M A G G I O R I S P E S E										
		RS	CP	CS	RESIDUI I GEN (A)	PREVIS. COMP. (F)	AUTORIZ. CASSA (M)	(B)	(G)	(N)	(C)	(H)	(N)	D=B+C	I=G+H	(N)	E = A - D	E = D - A	L = F - I	L = I - F	O = M - N	O = N - M		
7288	REISCRIZIONE DI RESIDUI PASSIVI PERENTI RELATIVI A: CONTRIBUTI PER INIZIATIVE A SOSTEGNO DELLE ASSOCIAZIONI RICONOSCIUTE DEI PRODUTTORI AGRICOLI E LORO UNIONI, ATTRAVERSO L'ACQUISIZIONE, REALIZZAZIONE E POTENZIAMENTO DI STRUTTURE DI CONCENTRAZIONE E VALORIZZAZIONE DELL'OFFERTA DI PRODOTTI AGRICOLI, CON PRIORITA' ALLE INIZIATIVE RIVOLTE A SVILUPPARE INNOVAZIONI DI PROCESSO E DI PRODOTTO, COMPRESI INTERVENTI DI RISANAMENTO.	RS	CP	CS	47535000	47535000	47533000				(C)	(H)	(N)	47533000	47533000								2000	2000
7290	CONTRIBUTI PER LA REALIZZAZIONE, ANCHE IN COFINANZIAMENTO CON LE REGIONI, DEL PROGRAMMA NAZIONALE PER I SERVIZI DI SVILUPPO AGRICOLO, CON PARTICOLARE RIFERIMENTO ALLE ATTIVITA' DI AGGIORNAMENTO DEI TECNICI E DEI DIVULGATORI AGRICOLI, COMPRESI I MAGGIORI ONERI SOSTENUTI DAI CENTRI INTERREGIONALI DI FORMAZIONE DEI DIVULGATORI AGRICOLI (CIFDA) PER LA FORMAZIONE DEI MEDESIMI, NONCHE' PER LE ATTIVITA' SVOLTE DALL'OSSERVATORIO PEDOLOGICO	RS	CP	CS	2888185645	1000000000	1913577000							2752029970	1000000000								136155475	1913577000
7291	* LA SOMMA DELLA COLONNA E' PERENTA AGLI EFFETTI AMMIN. CONTRIBUTI AD ENTI, ORGANISMI ED ASSOCIAZIONI PER INTERVENTI VOLTI ALLA SALVAGUARDIA DELL'IMMAGINE E	RS	CP	CS	2042291950	3000000000	1531118000	474828715						1538771150	3000000000								28492085	1056289285

RS-11-VC-SUF 0 1995

RS - RESIDUI CP - COMPETENZA CS - CASSA T - TOTALE



1995	MINISTERO DELLE RISORSE AGRICOLE, ALIMENTARI E FORESTALI	S P E S A	CONSUNTIVO PER CAPITOLI
------	---	-----------	-------------------------

C A P I T O L O		S O M M E P A G A T E		S O M M E R I M A S T E D A P A G A R E		T O T A L E	E C O N O M I E O M A G G I O R I S P E S E	
N U M E R O	D E N O M I N A Z I O N E	RS RESIDUI I GEN (A)	(B)	(C)	D=B+C		E = A - D	
		CP PREVIS. COMP. (F)	(G)	(H)	I=G+H		L = F - I	
		CS AUTORIZ. CASSA (M)	(N)		(N)		O = M - N	
				RESIDUI 31 DIC P=C+H			O = N - M	
	CONTENUTO TECNOLOGICO-INNOVATIVO, DIRETTI A DIFFONDERE PRATICHE IN GRADO DI PROVOCARE RIDUZIONE DEI COSTI DI PRODUZIONE NEI PROCESSI DI VALORIZZAZIONE DELLA PRODUZIONE AGRICOLA E ZOOTECNICA, NONCHE' PER LA REALIZZAZIONE DI PROGETTI INNOVATIVI A TECNOLOGIA AVANZATA DA PARTE DI VARI ORGANISMI DI INTERVENTO, IVI COMPRESA LA RIBS DELLA SOMMA DELLA COLONNA E SONO PERENTE AGLI EFFETTI AMMINISTRATIVI L. 3085084420							
7432	REISCRIZIONE DI RESIDUI PASSIVI PERENTI RELATIVI A CONCORSO NEGLI INTERESSI SUI MUTUI PER I MIGLIORAMENTI AGRI, FONDIARIO - AGRARI E PER TRASFORMAZIONI FONDARIE DI PUBBLICO INTERESSE, CONCESSI DA ISTITUTI DI CREDITO, CASSA ED ENTI VARI	RS 88492984 CP 2679000 CS 91172000 T	36255950 2677930 38933880	52237034 52237034	88492984 2677930 38933880			1070 52238120

1 9 9 5		MINISTERO DELLE RISORSE AGRICOLE, ALIMENTARI E FORESTALI		S P E S A		CONSUNTIVO PER CAPITOLI			
C A P I T O L O									
N U M E R O	D E N O M I N A Z I O N E	RS RESIDUI I GEN (A)		SOMME PAGATE		SOMME RINASTE DA PAGARE		TOTALE	ECONOMIE O MAGGIORI SPESE E = A - D E = D - A L = F - I L = I - F O = M - N O = N - M
		CP PREVIS. COMP. (F)	CS AUTORIZ. CASSA (M)	(B)	(G)	(C)	(H)		
7443	SOMMA DA ASSEGNARE ALLE REGIONI PER LA CONCESSIONE DEL CONCORSO NEGLI INTERESSI SUI MUTUI DECENNALI CON PREAMMORTAMENTO TRIENNALE PER IL RIPIANAMENTO DELLE PASSIVITA' DI CUI ALL'ART. 4 DEL D.L. N. 367/90 CONVERTITO CON MODIFICAZIONI NELLA LEGGE N. 31/91	RS 245000000000 CP 150000000000 CS 995000000000 T		245000000000 245000000000		150000000000 150000000000		245000000000 150000000000 245000000000	750000000000
7450	REISCRIZIONE DI RESIDUI PASSIVI PERENTI RELATIVI A: CONCORSO NEGLI INTERESSI SUI PRESTITI DI ESERCIZIO EROGATI DA ISTITUTI OD ENTI ESERCENTI IL CREDITO AGRARIO ALLE AZIENDE AGRICOLE, AI COLTIVATORI DIRETTI, MEZZADRI, COLONI E COMPARTICIPANTI SINGOLI OD ASSOCIATI, NONCHE' ALLE COOPERATIVE AGRICOLE, AI CONSORZI ED ALLE ASSOCIAZIONI DI PRODUTTORI AGRICOLI COSTITUITI PER LA RACCOLTA, CONSERVAZIONE, LAVORAZIONE, TRASFORMAZIONE E VENDITA DEI PRODOTTI AGRICOLI, DANNEGGIATI DA ECCEZIONALI CALAMITA' O DA ECCEZIONALI AVVERSA' ATMOSFERICHE	RS 36339708000 CP 36339708000 CS T		36339707520 36339707520				36339707520 36339707520	680 680
7451	CONTRIBUTI PER LA COSTITUZIONE DELLA DOTAZIONE DELLA CASSA SOCIALE DEI CONSORZI DI PRODUTTORI AGRICOLI, DELLE ASSOCIAZIONI DEI PRODUTTORI, NONCHE' DELLE COOPERATIVE DI PRODUTTORI AGRICOLI DI PRIMO E SECONDO GRADO, COSTITUITI PER LA	RS 121967372220 CP 169750000000 CS 291717373000 T		108244268300 93986207900 202230476200		13722987255 75763792100 89486779555		121967255555 169750000000 202230476200	116665 89486896800

RS-11-VC-SUF 0 1511 Roma 550 000 1 99 - (1/71)

1995	MINISTERO DELLE RISORSE AGRICOLE, ALIMENTARI E FORESTALI	S P E S A	CONSUNTIVO PER CAPITOLI
------	---	-----------	-------------------------

NUMERO	CAPITULO	RS RESTUII GEN (A)	SOMME PAGATE		SOMME RIMASTE DA PAGARE	TOTALE	ECONOMIE O MAGGIORI SPESE											
			(B)	(G)			(C)	(H)	E = A - D	E = D - A	L = F - I	L = I - F	O = M - N	O = N - M				
	D E N O M I N A Z I O N E	(F)	(N)	(M)														
					RESIDUI 31 DIC													
					P=C+H													
7433	CONCORSO NEGLI INTERESSI SUI MUTUI DI MIGLIORAMENTO FONDIARIO	641232995	130940165		492269255	492269255	492269255	148963740										
*	PERENTA AGLI EFFETTI AMMIN. DELLA SOMMA DELLA COLONNA L COSTITUISCONO UNA ECONOMIA L.	128578000	130940165					+2362165										
	COSTITUISCONO UNA ECCEDEZZA DA SANARE LEGISLATIVAMENTE	428791000			492269255			297850835										
	TOTALE L.																	
7437	CONCORSO NEGLI INTERESSI SUI MUTUI PER L'ACQUISTO DI FONDI RUSTICI IDONEI ALLA FORMAZIONE DELLA PICCOLA PROPRIETA' CONTADINA	667138835	1593065		585733625	585733625	585733625	131404710										
*	LA SOMMA DELLA COLONNA E E' PERENTA AGLI EFFETTI AMMIN.	7540000	1593065		5946830	5946830	7539895	105										
	TOTALE L.	307540000	1593065		541680455	541680455	1593065	305946835										
7442	SOMMA DA ASSEGNARE ALLE REGIONI, PER LA CONCESSIONE DEI CONTRIBUTI A FAVORE DEI PRODUTTORI AGRICOLI E ZOOTECNICI COMPRESI QUELLI AGRO - PASTORALI, DEGLI ORGANISMI COOPERATIVI E DELLE ASSOCIAZIONI DI PRODUTTORI RICONOSCIUTE, E DEI CONSORZI DI BONIFICA, DI BONIFICA ED IRRIGAZIONE E DEGLI ENTI IRRIGUI, DI CUI AGLI ARTICOLI 3, 6 E 7 DEL D.L. N. 367/90 CONVERTITO CON MODIFICAZIONI NELLA LEGGE N. 31/91	55697239630			55697239630	55697239630	55697239630	36648489000										
		36648489000			55697239630	55697239630		36648489000										





1995	MINISTERO DELLE RISORSE AGRICOLE, ALIMENTARI E FORESTALI	S P E S A	CONSUNTIVO PER CAPITOLI
------	---	-----------	-------------------------

NUMERO	CAPITULO	RS RESIDUI I GEN (A)	CP PREVIS. COMP. (F)	CS AUTORIZ. CASSA (M)	SOMME PAGATE			SOMME RIMASTE DA PAGARE	TOTALE	ECONOMIE O MAGGIORI SPESE		
					(B)	(G)	(N)			(C)	(H)	(N)
7456	SOMMA DA ASSEGNARE ALLE REGIONI PER LA CONCESSIONE DEL CONcorso NEGLI INTERESSI E DELL'ABRUONO DI QUOTA PARTE DEI CAPITALI MUTUATI SUI PRESTITI PER LA RICOSTITUZIONE DEI CAPITALI DI CONDUZIONE * LA SOMMA DELLA COLONNA E E' PERENTA AGLI EFFETTI AMMIN.	RS 474351444200 CP 99897485000 CS 324248930000 T			12639845000 4274884500 16914329500		410639155000 95623000000 506262155000	423279000000 99897484500 16914329500	51072444200 500 30734600500			
7458	SOMMA DA ASSEGNARE ALLE REGIONI PER LA CONCESSIONE DEL CONcorso NEGLI INTERESSI PER LA PROROGA DELLE RATE DELLE OPERAZIONI DI CREDITO AGRIARIO (ART. 8 LEGGE N. 198/85 E ART. 4 DEL D.L. N. 367/90 CONVERTITO CON MODIFICAZIONI NELLA LEGGE N. 31/91)	RS 10000000000 CP 10000000000 CS T			721363000 721363000		7242120334 7242120334	7963483334 721363000	2036516666 9278637000			
7460	SOMMA DA ASSEGNARE ALLE REGIONI PER LA CONCESSIONE DEL CONcorso NEGLI INTERESSI SUI MUTUI DECENNALI, CON PREARMORTAMENTO TRIENNALE, O CONTRIBUTI, PER LA RICOSTRUZIONE, IL RIPRISTINO, LA RICONVERSIONE DELLE ATTREZZATURE E STRUTTURE FONDIARIE AZIENDALI * LA SOMMA DELLA COLONNA E E' PERENTA AGLI EFFETTI AMMIN.	RS 23924000000 CP 64613118000 CS 164369118000 T			24918530000 19643824000 44562354000		169943174000 44969294000 214912470000	194861706000 64613118000 44562354000	390622294000 119806764000			
7461	SOMMA DA ASSEGNARE ALLE REGIONI PER LA CONCESSIONE DEL CONcorso NEGLI INTERESSI SUI MUTUI QUINDICENNALI, CON AMMORTAMENTO QUINQUENNALE, O CONTRIBUTI, PER LA	RS 108905000000 CP 41892760000 CS 63795809000 T			15355015000 19574412000 34927427000		74681588000 22318348000 96999936000	90034603000 41892760000 34927427000	1887037000 28868382000			

RS-11-VC-SUF 0

1995	MINISTERO DELLE RISORSE AGRICOLE, ALIMENTARI E FORESTALI	S P E S A	CONSUNTIVO PER CAPITOLI
------	---	-----------	-------------------------

N U M E R O	C A P I T O L O	RS RESIDUI I GEN (A)	S O M M E P A G A T E		S O M M E R I M A S T E D A P A G A R E	T O T A L E	E C O N O M I E O M A G G I O R I S P E S E
			(B)	(C)			
	D E N O M I N A Z I O N E	CP PREVIS. COMP. (F)	(G)	(H)	I=G+H	L=F-I	M=I-F
		CS AUTORIZ. CASSA (M)	(N)	RESIDUI 31 DIC P=C+H	(N)	O=M-N	N=N-M
	RICOSTITUZIONE DEGLI OLIVETI ED IL VIVAISMO MONOCOLTURALE SPECIALIZZATO ALLA PRODUZIONE DELL'OLIVO * DELLA SOMMA DELLA COLONNA E SONO PERENTE AGLI EFFETTI AMMINISTRATIVI L. 18670397000						
7464	CONTRIBUTI SULLE SPESE DI SPERIMENTAZIONE DA PARTE DI ORGANISMI SPECIALIZZATI, DI MACCHINE AGRICOLE AD ALTO CONTENUTO TECNOLOGICO, INCLUSO IL FINANZIAMENTO DI PROTOTIPI	420389785	182647875	95101020	277748895	142640890	
		182652000	182647875	95101020	182647875	4125	
7467	CONTRIBUTI PER LA REALIZZAZIONE, ANCHE IN COFINANZIAMENTO CON LE REGIONI, DI PROGETTI TERRITORIALI, DIMOSTRATIVI E PILOTA DI RICOMPOSIZIONE E RIORDINO FONDARIO E AGRARIO * LA SOMMA DELLA COLONNA E E' PERENTA AGLI EFFETTI AMMIN.	302749000		202749000	202749000	100000000	
		100000000		202749000	202749000	100000000	

RS-11-VC-SUF O (EFFI 18/01/95 1.83.117)



1 9 9 5	MINISTERO DELLE RISORSE AGRICOLE, ALIMENTARI E FORESTALI	S P E S A	CONSUNTIVO PER CAPITOLI		ECONOMIE O MAGGIORI SPESE	
			SOMME PAGATE	SOMME RIMASTE DA PAGARE		TOTALE
C A P I T O L O						
N U M E R O	D E N O M I N A Z I O N E	RS RESIDUI I GEN (A)	(B)	(C)	(N)	
		CP PREVIS. COMP. (F)	(G)	(H)	I=G+H	
		CS AUTORIZ. CASSA (M)	(N)		(N)	
				RESIDUI 31 DIC P=C+H		
7506	CONCORSO NEGLI INTERESSI SUI MUTUI CONCESSI PER LA FORMAZIONE E L'ARROTONDAMENTO DELLA PICCOLA PROPRIETA' CONTADINA * DELLA SOMMA DELLA COLONNA E SONO PERENTE AGLI EFFETTI AMMINISTRATIVI 145200 L.	RS 306146666 CP 216247000 CS 250000000 T	214726410 4660015 219386425	90930937 211242866 302173803	305657347 215902881 219386425	489119 344119 30613575
7507	CONCORSO NEGLI INTERESSI SUI MUTUI STRAORDINARI CONCESSI UNA TANTUM ALLE COOPERATIVE PER LA TRASFORMAZIONE DI PASSIVITA' ONEROSE * LA SOMMA DELLA COLONNA E E' PERENTA AGLI EFFETTI AMMIN.	RS 1914965820 CP 1853761000 CS 1853761000 T	72166900 1502668105 1574835005	1358945870 351092895 1710038265	143112270 1853761000 1574835005	483852750 278923995
7508	CONCORSO NEGLI INTERESSI SUI MUTUI DI MIGLIORAMENTO FONDIARIO CONTRATTI DALLE AZIENDE AGRICOLE SINGOLE OD ASSOCIATE PER IL MIGLIORAMENTO E L'AMMODERNAMENTO DELLE STRUTTURE AZIENDALI * DELLA SOMMA DELLA COLONNA E SONO PERENTE AGLI EFFETTI AMMINISTRATIVI L. 1574255905	RS 8463435406 CP 10000000000 CS 10999787000 T	595558355 8486751365 9082109720	6289488896 1450161417 7739650113	6884847051 9936912782 9082109720	1578588555 63087218 1917677280
7509	CONCORSO NEGLI INTERESSI SUI MUTUI CONCESSI A FAVORE DEGLI IMPRENDITORI AGRICOLI E DELLE COOPERATIVE AGRICOLE DI CONDUZIONE CHE ABBIANO RIPORTATO GRAVI DANNI ALLE STRUTTURE O ALLE PRODUZIONI NEL QUINQUENNIO 1964-1969 PER EFFETTO DI ECCEZIONALI AVVERSITA' ATMOSFERICHE O DI	RS 88191490 CP 59635000 CS 147827000 T	32197530 84952715 117150245	22933230 22933230	55130760 84952715 117150245	33060730 +25317715 30676755

RS-11-VC-SUF 0 (SITI PRONTI 55000 1493 1113)

1 9 9 5 MINISTERO DELLE RISORSE AGRICOLE, ALIMENTARI E FORESTALI S P E S A CONSUNTIVO PER CAPITOLI

N U M E R O	C A P I T O L O	RS RESIDUI I GEN (A)	S O M M E P A G A T E			S O M M E R I M A S T E D A P A G A R E	T O T A L E	E C O N O M I E O M A G G I O R I S P E S E											
			CP PREVIS. COMP. (F)	(B)	(G)			(N)	(C)	(H)	(N)	E = A - D	E = D - A	L = F - I	L = I - F	O = M - N	O = N - M		
	D E N O M I N A Z I O N E																		
	RS RESIDUI I GEN (A)																		
	CP PREVIS. COMP. (F)																		
	CS AUTORIZ. CASSA (M)																		
	T																		
	RESIDUI 31 DIC P=C+H																		
7510	<p>ECCEZIONALI CALAMITA' NATURALI, PER LA TRASFORMAZIONE DI PASSIVITA' ONEROSE DERIVANTI DA ESPOSIZIONI DEBITORIE PER MUTUI O PRESTITI A BREVE O MEDIO TERMINE</p> <p>* LA SOMMA DELLA COLONNA E E' PERENTA AGLI EFFETTI AMMIN. DELLA SOMMA DELLA COLONNA L COSTITUISCONO UNA ECONOMIA L. -110</p> <p>COSTITUISCONO UNA ECCEDEZZA DA SANARE LEGISLATIVAMENTE L. 25317825</p> <p>TOTALE L. 25317715</p>	5778916727	2799686645	18063966685	18343935330	5167100182	5447068827	19013772000	949805315	18343935330	331847900								
	CONCORSO NEGLI INTERESSI SUI PRESTITI E MUTUI CONCESSI PER OPERE DI MIGLIORAMENTO FONDIARIO, PER LA FORMAZIONE E L'ARROTONDAMENTO DELLA PICCOLA PROPRIETA' CONTADINA, IN VIA STRAORDINARIA ALLE COOPERATIVE PER LA TRASFORMAZIONE DI PASSIVITA' ONEROSE, ALLE AZIENDE AGRICOLE PER IL MIGLIORAMENTO E L'ARMODERNAMENTO DELLE STRUTTURE AZIENDALI NONCHE' PER LA TRASFORMAZIONE DI PASSIVITA' ONEROSE CONNESSE AI DANNI RIPORTATI, DURANTE IL QUINQUENNIO 1964-1969, A SEGUITO DI ECCEZIONALI AVVERSITA' ATMOSFERICHE O CALAMITA' NATURALI <p>* LA SOMMA DELLA COLONNA E E' PERENTA AGLI EFFETTI AMMIN.</p>	19013772000	18063966685	18343935330	6116905497	19013772000	18343935330	6448753670											

1995	MINISTERO DELLE RISORSE AGRICOLE, ALIMENTARI E FORESTALI	S P E S A	CONSUNTIVO PER CAPITOLI
------	---	-----------	-------------------------

N U M E R O	C A P I T O L O	RS RESIDUI I GEN (A)	SONME PAGATE			RS RESIDUI 31 DIC P=C+H	TOTALE	ECONOMIE O MAGGIORI SPESE			
			CP PREVIS. COMP. (F)	CS AUTORIZ. CASSA (N)	(B)				(C)	(H)	(N)
7515	D E N O M I N A Z I O N E AMMORTAMENTO DEI MUTUI DECENNALI CONTRATTI DALLE COOPERATIVE AGRICOLE DI TRASFORMAZIONE E DI COMMERCIALIZZAZIONE DI PRODOTTI AGRICOLI E ZOOTECNICI E LORO CONSORZI DI RILEVANZA NAZIONALE PER IL CONSOLIDAMENTO DELLE PASSIVITA' ONEROSE A BREVE	RS 119850582790 CP 400000000000 CS 212000000000		103209685 316327760 419537445		22084190280 39683672240 61767862520	22187399865 40000000000 419537445	97663182825 20780462555			
7518	AMMORTAMENTO DI MUTUI QUINDICENNALI CONTRATTI DA COOPERATIVE E LORO CONSORZI, OPERANTI NEL SETTORE AGRICOLA, PER IL CONSOLIDAMENTO DI PASSIVITA' ONEROSE	RS 200000000000 CP CS						200000000000			
7520	CONTRIBUTI A FAVORE DI COOPERATIVE E LORO CONSORZI, CON PREFERENZA PER QUELLE ADERENTI AD ASSOCIAZIONI DI PRODUTTORI RICONOSCIUTE O AD ALTRE NON AVENTI SCOPO DI LUCRO, PER L'ACQUISIZIONE, LA REALIZZAZIONE, L'AMMODERNAMENTO, IL POTENZIAMENTO E LA GESTIONE DI IMPIANTI, DI DIMENSIONE NAZIONALE O INTERREGIONALE, PER LA RACCOLTA, LAVORAZIONE, TRASFORMAZIONE E COMMERCIALIZZAZIONE DI PRODOTTI AGRICOLI. CONTRIBUTI PER PROGETTI PRESENTATI DA COOPERATIVE E LORO CONSORZI, AVENTI DIMENSIONE NAZIONALE O INTERREGIONALE, INSERITI NEI PROGRAMMI NAZIONALI DEL FEOGA - SEZIONE ORIENTAMENTO E NON POTUTI FINANZIARE A CARICO DI	RS 31362401234 CP 5965904000 CS 37328306000		2767309600 5612375180 8379684780		1992059 553510039 373502098	2787801659 5965885219 8379684780	28575099575 18781 28948621220			

RS-11-VC-SUF 0 1995 1500 199 1171

1 9 9 5      MINISTERO DELLE RISORSE AGRICOLE, ALIMENTARI E FORESTALI      S P E S A      CONSUNTIVO PER CAPITOLI

N U M E R O	C A P I T O L O	RS RESIDUI I GEN (A)	S O M M E P A G A T E			S O M M E R I M A S T E D A P A G A R E	T O T A L E	E C O N O M I E O M A G G I O R I S P E S E
			(B)	(C)	(D)			
	D E N O M I N A Z I O N E	(F)	(G)	(H)	(I)	(J)	(K)	(L)
		(M)	(N)	(O)	(P)	(Q)	(R)	(S)
		CP PREVIS. COMP.					D=B+C	E = A - D
		CS AUTORIZ. CASSA					I=G+H	L = F - I
		T			RESIDUI 31 DIC		(N)	O = M - N
					P=C+H			O = N - M
	DETTO FONDO; CONTRIBUTI PER ATTIVITA' INTESE A PROMUOVERE E SOSTENERE LA COOPERAZIONE CON INIZIATIVE DI INTERESSE NAZIONALE SPECIE PER LA FORMAZIONE DEI QUADRI DIRIGENZIALI, LA REALIZZAZIONE DI PROGRAMMI DI INFORMAZIONE COOPERATIVA E LA COSTITUZIONE DI CONSORZI NAZIONALI DI COOPERATIVE; CONTRIBUTI A FAVORE DI TALI CONSORZI SULLE SPESE DI GESTIONE PER LE OPERAZIONI COLLETTIVE DALLA RACCOLTA ALLA COMMERCIALIZZAZIONE DI PRODOTTI AGRICOLI E ZOOTECNICI, NONCHE' CONCORSI NEGLI INTERESSI SUI PRESTITI DESTINATI ALLA CONDUZIONE E ALLE ANTICIPAZIONI AI SOCI CONFERENTII; CONTRIBUTI ATTUALIZZATI PER L'ABBATTIMENTO DEGLI INTERESSI SUI MUTUI DI CONSOLIDAMENTO							
	* DELLA SOMMA DELLA COLONNA E SONO PERENTE AGLI EFFETTI AMMINISTRATIVI							
	L. 25038918095							





1995	MINISTERO DELLE RISORSE AGRICOLE, ALIMENTARI E FORESTALI	S P E S A	CONSUNTIVO PER CAPITOLI
------	---	-----------	-------------------------

NUMERO	CAPITULO	RS RESIDUI GEN (A)	SOMME PAGATE			SOMME RIMASTE DA PAGARE	TOTALE	ECONOMIE O MAGGIORI SPESE										
			CP PREVIS. COMP. (F)	CS AUTORIZ. CASSA (M)	(B)			(G)	(N)	(C)	(H)	(N)	E = A - D	E = D - A	L = F - I	L = I - F	O = M - N	O = N - M
7528	CONCORSO NEGLI INTERESSI SUI MUTUI VENTENNALI CONTRATTI DA COOPERATIVE ORTOFLOROFRUTTICOLE E LATTIERO-CASEARIE E LORO CONSORZI ED ASSOCIAZIONI DI PRODUTTORI PER LA TRASFORMAZIONE DI PASSIVITA' ONEROSE DERIVANTI DA INVESTIMENTI PER LA REALIZZAZIONE, AMPLIAMENTO ED AMMODERNAMENTO DEI LORO IMPIANTI	5000000000	5000000000	5000000000	5000000000		5000000000											
7534	SOMMA DA ASSEGNARE ALLE REGIONI PER CONCORSO NEL PAGAMENTO DEGLI INTERESSI SUI MUTUI INTEGRATIVI CONTRATTI DALLE AZIENDE AGRICOLE CON GLI ISTITUTI ED ENTI ESERCENTI IL CREDITO AGRARIO DI MIGLIORAMENTO	22000000000	22000000000	22000000000	22000000000		22000000000											
7539	CONCORSO STATALE NEL PAGAMENTO DEGLI INTERESSI SUI MUTUI QUINDICENNALI CONTRATTI DAI CONSORZI NAZIONALI DI COOPERATIVE AGRICOLE E DALLE COOPERATIVE AGRICOLE DI RILEVANZA NAZIONALE PER IL CONSOLIDAMENTO E LO SVILUPPO DEI CONSORZI E DELLE COOPERATIVE MEDESIME	55349881425	20616387000	34616387000	1454834135		43826280885											
	* LA SOMMA DELLA COLONNA E' PERENTA AGLI EFFETTI AMMIN.						11523600540											
7545	CONTRIBUTI PER LO SVOLGIMENTO DI INDAGINI, STUDI E RICERCHE SPERIMENTALI E INIZIATIVE DI SPERIMENTAZIONE APPLICATA AI FINI DELLO SVILUPPO DELLA	2177625820	1106802000	1421159000	356244080		2154546740											
					206799395		1106799395											
					563043475		563043475											
							2698302660											
							1798302660											
							900000000											
							23079080											
							2405											
							690											
							22122697755											

1 9 9 5		MINISTERO DELLE RISORSE AGRICOLE, ALIMENTARI E FORESTALI		S P E S A		CONSUNTIVO PER CAPITOLI	
C A P I T O L O		S O M M E P A G A T E		S O M M E R I M A S T E D A P A G A R E		T O T A L E	
D E N O M I N A Z I O N E		RS RESTOUI I GEN (A)	(B)	(C)	D=B+C	ECONOMIE O MAGGIORI SPESE	
		CP PREVIS. COMP. (F)	(G)	(H)	I=G+H	E = A - D E = D - A	
		CS AUTORIZ. CASSA (M)	(N)		(N)	L = F - I L = I - F	
				RESIDUI 31 DIC P=C+H		O = M - N O = N - M	
7546	MECCANIZZAZIONE AGRICOLA INCLUSO IL FINANZIAMENTO DI PROTOTIPI NONCHE', PURE IN COFINANZIAMENTO CON LE REGIONI, DELLA DIVULGAZIONE DEI RISULTATI E DEL TRASFERIMENTO DELLE INNOVAZIONI; PROGRAMMI DI ANALISI DELLE CARATTERISTICHE FUNZIONALI DELLE MACCHINE AGRICOLE E RELATIVA CERTIFICAZIONE TECNICA	RS 430000000000 CP 12968985000 CS T				430000000000 12968985000	
7547	SOMMA DA ASSEGNARE ALLE REGIONI PER IL CONCORSO NEGLI INTERESSI SUI MUTUI DECENNALI DI CONSOLIDAMENTO PASSIVITA' E PER I CONTRIBUTI COMPENSATIVI DEL REDDITO, ALLE AZIENDE AGRICOLE COLPITE DALL'AFTA EPIZOOTICA E PER IL CONCORSO NEGLI INTERESSI SUI PRESTITI QUINQUENNALI ALLE COOPERATIVE	RS 17000000000 CP 10600000000 CS T	1051034000 1051034000	630671000 630671000	1681705000 1051034000	18295000 8966000	
	* PROV. 7955						



1995	MINISTERO DELLE RISORSE AGRICOLE, ALIMENTARI E FORESTALI	S P E S A	CONSUNTIVO PER CAPITOLI
------	---	-----------	-------------------------

N U M E R O	C A P I T O L O	RS RESIDUI I GEN (A)	S O M M E P A G A T E			S O M M E R I M A S T E D A P A G A R E	T O T A L E	E C O N O M I E O M A G G I O R I S P E S E				
			(B)	(C)	(D)			(E)	(F)	(G)	(H)	
	D E N O M I N A Z I O N E	CP PREVIS. COMP. (F)	(G)	(H)	(I)	(J)	(K)	(L)	(M)	(N)	(O)	(P)
		CS AUTORIZ. CASSA (M)	(N)	(O)	RESIDUI 31 DIC P=C+H	(N)	(N)	(N)	(N)	(N)	(N)	(N)
7550	CONTRIBUTI ALLE ASSOCIAZIONI DI ALLEVATORI PER L'ATTUAZIONE DEI PROGRAMMI RELATIVI AL POTENZIAMENTO DELL'ATTIVITA' DI MIGLIORAMENTO GENETICO DEL BESTIAME, LA TENUTA DEI LIBRI GENEALOGICI E PER LA REALIZZAZIONE E GESTIONE DEI CENTRI GENETICI ED ALTRE STRUTTURE ZOOTECNICHE DI SUPPORTO ALL'ATTIVITA' DI MIGLIORAMENTO GENETICO * PROV. 7962 DELLA SOMMA DELLA COLONNA E SONO PERENTE AGLI EFFETTI AMMINISTRATIVI L. 39790000	RS 16057455700 CP 30550000000 CS 38556709000 T	11272653500 26990706000 38263359500		4569005800 3559294000 8128299800	15841859100 30550000000 38263359500		215796600 293349500				
7551	CONTRIBUTI PER LA REALIZZAZIONE DI UN PROGRAMMA NAZIONALE DI LOTTA ALL'IPOFECUNDITA' E DI ASSISTENZA SANITARIA AGLI ALLEVAMENTI ANCHE ATTRAVERSO L'ACQUISIZIONE DI IDONEE STRUTTURE O ATTREZZATURE DA ATTUARE ANCHE IN COFINANZIAMENTO CON LE REGIONI * PROV. 7963	RS 6248386000 CP 48000000000 CS T	3005483000 3005483000		2522085000 2522085000	5527568000 3005483000		720818000 1794517000				

RS-11-VC-SUF 0 (SETTE Pagine) 550 000 - 1-89 - (1/1)

1995	MINISTERO DELLE RISORSE AGRICOLE, ALIMENTARI E FORESTALI	S P E S A	CONSUNTIVO PER CAPITOLI
------	---	-----------	-------------------------

N U M E R O	C A P I T O L O	RS RESIDUI I GEN (A)	SOMME PAGATE			SOMME RIMASTE DA PAGARE	TOTALE	ECONOMIE O MAGGIORI SPESE					
			CP PREVIS. COMP. (F)	(B)	(G)			(N)	(C)	(H)	(N)	E = A - D E = D - A L = F - I L = I - F O = M - N O = N - M	
	D E N O M I N A Z I O N E							D=B+C	I=G+H	(N)			
						RESIDUI 31 DIC P=C+H							
7552	CONTRIBUTI A FAVORE DI ENTI ED ORGANISMI PARTICOLARMENTE QUALIFICATI PER LA REALIZZAZIONE DI STRUTTURE E L'ACQUISTO DI ATTREZZATURE TECNICO-SCIENTIFICHE VOLTE A FAVORIRE IL MIGLIORAMENTO GENETICO DEL BESTIAME E LA PRODUZIONE E DIFFUSIONE DI MATERIALE SEMINALE * PROV. 7965	6460930000 1588256000 3636147000		20866619500 558254000 2444873500		4176284500 1230000000 5406284500	6262904000 1588254000 2444873500				198026000 2000 1191273500		
7553	CONTRIBUTI NEGLI INTERESSI SUI MUTUI CONTRATTI DALLE COOPERATIVE AGRICOLE E LORO CONSORZI PER LA COSTRUZIONE, RISTRUTTURAZIONE E AMPLIAMENTO DI IMPIANTI DI MACELLAZIONE, LAVORAZIONE E COMMERCIALIZZAZIONE DELLE CARNI * PROV. 7966 LA SOMMA DELLA COLONNA E E' PERENTA AGLI EFFETTI AMMIN.	7449622885 1260000000 2000000000		398740705 1024942565 1423683270		5014259035 11575057435 6171716470	50541399740 1240000000 1423683270				23954823145 1857616730		
7554	FONDO PER LA RISTRUTTURAZIONE E IL RISANAMENTO DEL SETTORE ZOOTECNICO * PROV. 7969	40973664000 965000000 3196500000		26266532000 964998000 2723153000		14707128000 14707128000	40973660000 964998000 2723153000				4000 2800 4733470000		

1995	MINISTERO DELLE RISORSE AGRICOLE, ALIMENTARI E FORESTALI	S P E S A	CONSUNTIVO PER CAPITOLI
------	---	-----------	-------------------------

N U M E R O	C A P I T O L O	S O M M E P A G A T E			S O M M E R I M A S T E D A P A G A R E		T O T A L E	E C O N O M I E O M A G G I O R I S P E S E	
		RS RESIDUI I GEN (A)	(B)	(C)	(C)	(H)		D=B+C	E = A - D
	D E N O M I N A Z I O N E	CP PREVIS. COMP. (F)	(G)	(N)	(H)	(N)	I=G+H	L = F - I	L = I - F
		CS AUTORIZ. CASSA (M)	(N)	(N)	RESIDUI 31 DIC P=C+H	(N)	(N)	O = M - N	O = N - M
7555	SUSSIDI SUI PRESTITI E MUTUI DESTINATI ALL'ESECUZIONE DI OPERE DI MIGLIORAMENTO ED ALL'ACQUISTO DELLE RELATIVE ATTREZZATURE PER SVILUPPARE E MIGLIORARE IL PATRIMONIO ZOOTECNICO, IVI COMPRESA LA COSTRUZIONE DI IMPIANTI PER IL DEPOSITO, LA CONSERVAZIONE E LA VENDITA DEI PRODOTTI DEGLI ALLEVAMENTI ZOOTECNICI ED AVICOLI * PROV. 7956 LA SOMMA DELLA COLONNA E E' PERENTA AGLI EFFETTI AMMIN.	10411300 10412000						10411300 10412000	
7556	CONTRIBUTI PER LA REALIZZAZIONE DI PROGRAMMI NAZIONALI PER IL MIGLIORAMENTO DELLA QUALITA' DEL LATTE E DELLE CARNI * PROV. 7964	756894000 218427000 975321000	754684000 218425000 973109000				754684000 218425000 973109000	2210000 2000 2212000	
	T O T A L E D E L L A C A T E G O R I A X I I	2832313581424 1037765193000 1927778518000	406265060990 397656986970 803922047960		1932216566520 840071801842 2572288368362		2338481627510 1037728788812 803922047960	493831953914 36404188 1123856470040	
7579	CATEGORIA XIII - PARTECIPAZIONI AZIONARIE E CONFERTIMENTI SOMMA DA VERSARE AL FONDO PER IL RISANAMENTO DEL SETTORE BIETICOLO-SACCARIFERO	85500000000			85500000000 85500000000		85500000000 85500000000		

RS-11-VC-SUF © 1977 Pagine 50/51 19/11/77

1 9 9 5      MINISTERO DELLE RISORSE AGRICOLE, ALIMENTARI E FORESTALI      S P E S A      CONSUNTIVO PER CAPITOLI

N U M E R O	C A P I T O L O	RS RESIDUI I GEN (A)	S O M M E P A G A T E			S O M M E R I M A S T E D A P A G A R E		T O T A L E	E C O N O M I E O M A G G I O R I S P E S E									
			CP PREVIS. COMP. (F)	CS AUTORIZ. CASSA (M)	(B)	(G)	(N)		(C)	(H)	D=B+C	I=G+H	E = A - D	E = D - A	L = F - I	L = I - F	O = M - N	O = N - M
	T O T A L E D E L L A C A T E G O R I A X I I I	RS 8550000000						8550000000										
	T O T A L E D E L L A R U B R I C A 0 2	RS 285580897584			413710862730			1940602885520			2354713428250			501494669334				
		CP 1123735269000			397657062970			726041801342			1123698864312			36404488				
		CS 1940300480000			811367905700			2666644386862			811367905700			1128932574300				
	R U B R I C A 3 - T U T E L A E C O N O M I C A D E I P R O D O T T I A G R I C O L I																	
	C A T E G O R I A X - B E N I E D O P E R E I M M O B I L I A R I A C A R I C O D I R E T T O D E L L O S T A T O																	
7601	S P E S E P E R L ' A T T U A Z I O N E D E L P I A N O P R E V I S T O D A L R E G O L A M E N T O C E E N. 1204/82 R E C A N T E M O D I F I C A D E L R E G O L A M E N T O C E E N. 2511 D E L 9 D I C E M B R E 1969, C O N C E R N E N T E M I S U R E S P E C I A L I P E R I L M I G L I O R A M E N T O D E L L A P R O D U Z I O N E E C O M M E R C I A L I Z Z A Z I O N E D E G L I A G R U M I C O M U N I T A R I P R O V. 7406	RS 2722032						2606970			2606970			115062				
	* P R O V. 7406 L A S O M M A D E L L A C O L O N N A E L ' P E R E N T A A G L I E F F E T T I A M M I N .	CP 2723000						2606970			2606970			2723000				
	T O T A L E D E L L A C A T E G O R I A X	RS 2722032						2606970			2606970			115062				
		CP 2723000						2606970			2606970			2723000				





1 9 9 5		MINISTERO DELLE RISORSE AGRICOLE, ALIMENTARI E FORESTALI		S P E S A		CONSUNTIVO PER CAPITOLI					
C A P I T O L O		R S RESIDUI I GEN		SOMME PAGATE		SOMME RIMASTE		TOTALE		ECONOMIE O MAGGIORI SPESE	
N U M E R O		D E N O M I N A Z I O N E		(A) CP PREVIS. COMP. (F) CS AUTORIZ. CASSA (N)		(B) (G) (N)		(C) (H) (N)		E = A - D E = D - A L = F - I L = I - F O = M - N O = N - M	
7630		REISCRIZIONE DI RESIDUI PASSIVI PERENTI RELATIVI A: CONTRIBUTI PER LA REALIZZAZIONE DELLE INIZIATIVE NAZIONALI PREVISTE IN ATTUAZIONE DEL REGOLAMENTO (CEE) N. 797/85 CONCERNENTE MISURE PER IL MIGLIORAMENTO DELL'EFFICENZA DELLE STRUTTURE AGRARIE. * PROV. 7245	RS CP CS T	364971000 364971000	364965730 364965730				364965730 364965730		5270 5270
7631		SOMMA DA ASSEGNARE ALLE REGIONI E PROVINCE AUTONOME PER IL COMPLETAMENTO DEL PROGRAMMA DI RISTRUTTURAZIONE DEL SISTEMA DELLE INDAGINI DELLE STATISTICHE AGRICOLE IN ITALIA PREVISTO DALLA DECISIONE CEE 81/518 * PROV. 7259(P)	RS CP CS T	3026442000					3026442000 3026442000		
7632		CONTRIBUTI IN CONTO CAPITALE AI SENSI DEL REGOLAMENTO COMUNITARIO N. 355/77 MODIFICATO DAL REGOLAMENTO CEE N. 1932/84 PER INIZIATIVE DI INTERESSE NAZIONALE CONCERNENTI IL MIGLIORAMENTO DELLE CONDIZIONI DI TRASFORMAZIONE E COMMERCIALIZZAZIONE DEI PRODOTTI AGRICOLI * PROV. 7523	RS CP CS T	13149318 879520000 892670000	4231448 876875260 881106708			8917870 2638565 11556435	13149318 879513825 881106708		6175 11563292
		TOTALE DELLA CATEGORIA XII	RS CP CS T	38074194988 49028884000 79522474000	7629031268 29403154125 37032185393			26668832800 19625717450 46294550250	34297864068 49028871575 37032185393		3776330920 12425 42490288607

1995	MINISTERO DELLE RISORSE AGRICOLE, ALIMENTARI E FORESTALI	S P E S A	CONSUNTIVO PER CAPITOLI
------	---	-----------	-------------------------

N U M E R O	C A P I T O L O	RS RESIDUI I GEN (A)	S O M M E P A G A T E			S O M M E R I M A S T E D A P A G A R E	T O T A L E	E C O N O M I E O M A G G I O R I S P E S E
			CP PREVIS. COMP. (F)	(B)	(G)			
	D E N O M I N A Z I O N E	CS AUTORIZ. CASSA (H)				(H)	I=G+H	
		T				RESIDUI 31 DIC P=C+H	(N)	
	T O T A L E D E L L A R U B R I C A 03	RS 38076917020	7629031268			26671439770	34300471038	3776465982
		CP 49028884000	29403154125			19625717450	49028871575	12425
		CS 79525197000	37032185393			46297157220	37032185393	42493011607
	R U B R I C A 6 - P E S C A E . A C Q U A C O L T U R A							
	C A T E G O R I A X I I - T R A S F E R I M E N T I							
7970	C O N T R I B U T I P E R I L M I G L I O R A M E N T O D E L L E C O N D I Z I O N I D I T R A S F O R M A Z I O N E E C O M M E R C I A L I Z Z A Z I O N E D E I P R O D O T T I I T T I C I P R E V I S T I D A R E G O L A M E N T I C E E L A S O M M A D E L L A C O L O N N A E E' P E R E N T A A G L I E F F E T T I A M M I N .	RS 604917509				3	604917506	
		CP 504918000				3	504918000	
		T						
7971	C O N T R I B U T I P E R L A R I S T R U T T U R A Z I O N E D E L S E T T O R E D E L L A P E S C A C O S T I E R A P R E V I S T I D A R E G O L A M E N T I C E E D E L L A S O M M A D E L L A C O L O N N A E S O N O P E R E N T E A G L I E F F E T T I A M M I N I S T R A T I V I L. 80512110	RS 266895025	124446225				124446225	142448800
		CP 166894000	124446225				124446225	42449775
		T						
7972	C O N T R I B U T I P E R L A R I C E R C A S C I E N T I F I C A E T E C N O L O G I C A A P P L I C A T A A L L A P E S C A M A R I T T I M A D E L L A S O M M A D E L L A C O L O N N A E S O N O P E R E N T E A G L I E F F E T T I A M M I N I S T R A T I V I L. 688206100	RS 31590741300	7614525165			23152170000	30766695165	824046135
		CP 20715000000	29998000			20685000000	20714998000	2000
		CS 27305742000	7644523165			43837170000	7644523165	19661218835
		T						

1995	MINISTERO DELLE RISORSE AGRICOLE, ALIMENTARI E FORESTALI	S P E S A	CONSUNTIVO PER CAPITOLI
------	---	-----------	-------------------------

NUMERO	CAPITULO	RS RESIDUI I GEN (A)	SOMME PAGATE (B)	SOMME RIMASTE DA PAGARE (C)	TOTALE D=B+C	ECONOMIE O MAGGIORI SPESE E = A - D
RS	CS	(M)	(N)	RESIDUI 31 DIC P=C+H	(N)	O = M - N
7973	SOMMA DA CORRISPONDERE AL FONDO CENTRALE PER IL CREDITO PESCHERECCIO	33653200000 33503200000		33653200000 33653200000	33653200000	33503200000
7974	CONTRIBUTI A FONDO PERDUTO PREVISTI DAL PIANO NAZIONALE DELLA PESCA MARITTIMA * DELLA SOMMA DELLA COLONNA E SONO PERENTE AGLI EFFETTI AMMINISTRATIVI L. 3251976100	3388913978 2914500000 43033914000	4690358400 1854999000 23240348400	13914512505 1059500000 24509512505	18604870905 2914499000 23240348400	15284043073 10000 19793556600
7975	CONTRIBUTI PER L'ORGANIZZAZIONE DI CAMPAGNE E INIZIATIVE PROMOZIONALI PER LA PESCA MARITTIMA	5330633970 1184000000 14170634000	5330507461 3944654300 9275131761	99804 7895567700 7895567504	5330607265 1183992000 9275131761	26705 8000 4895502839
7976	PREMIO PER IL RITIRO DEFINITIVO DI NAVI DALL'ATTIVITA' DI PESCA DELLA SOMMA DELLA COLONNA E SONO PERENTE AGLI EFFETTI AMMINISTRATIVI L. 601202400	763985400 513986000				763985400 513986000
7977	CONTRIBUTI DA EROGARE PER LE FINALITA' DI CUI ALLA LEGGE 28 AGOSTO 1989, N. 302, CONCERNENTE DISCIPLINA DEL CREDITO PESCHERECCIO DI ESERCIZIO	36654207000 25970000000 32624207000	7146655000 7146655000	8330462000 2597000000 34500462000	15477117000 2597000000 7146655000	21177090000 2597000000 25477552000
7978	CONTRIBUTI IN FAVORE DEGLI OPERATORI NEL SETTORE DELLA PESCA PER LE INIZIATIVE PREVISTE DALL'ARTICOLO 3, COMMA 1, DELLA LEGGE 30 DICEMBRE 1989, N. 424,	3239604985 1739405000	100796908 100796908		100796908 100796908	3138808077 1638808092

1 9 9 5		MINISTERO DELLE RISORSE AGRICOLE, ALIMENTARI E FORESTALI	S P E S A	CONSUNTIVO PER CAPITOLI		
C A P I T O L O						
N U M E R O	D E N O M I N A Z I O N E	RS RESIDUI I GEN (A)	S O M M E P A G A T E		T O T A L E	
			(B)	(C)		
		CP PREVIS. COMP. (F)	(G)	(H)	D=B+C	
		CS AUTORIZ. CASSA (M)	(N)	(N)	I=G+H	
				RESIDUI 31 DIC P=C+H	(N)	
					ECONOMIE O MAGGIORI SPESE E = A - D E = D - A L = F - I L = I - F O = M - N O = N - M	
7979	CONCERNENTE MISURE DI SOSTEGNO PER LE ATTIVITA' ECONOMICHE NELLE AREE INTERESSATE DAGLI ECCEZIONALI FENOMENI DI EUTROFIZZAZIONE VERIFICATISI NELL'ANNO 1989 NEL MARE ADRIATICO * DELLA SOMMA DELLA COLONNA E SONO PERENTE AGLI EFFETTI AMMINISTRATIVI L. 3035307489	RS CP CS T	525000000 973500000 1099500000	99998000 99998000	230000000 973500000 1203500000	195002000 998502000
7980	CONTRIBUTI PER INIZIATIVE A SOSTEGNO DELL'ATTIVITA' ITTICA	RS CP CS T	5001157580 4801158000	1283880240 1283880240	3717261840 3717261840	5001141580 1283880240 3517277760
7981	CONTRIBUTI PER LA RICONVERSIONE DELLE UNITA' ADIBITE ALLA PESCA CON RETI DA POSTA DERIVANTE	RS CP CS T	129846792		129846792 129846792	129846792

1 9 9 5		MINISTERO DELLE RISORSE AGRICOLE, ALIMENTARI E FORESTALI		S P E S A		CONSUNTIVO PER CAPITOLI			
C A P I T O L O		S O M M E P A G A T E		S O M M E R I M A S T E D A P A G A R E		T O T A L E		E C O N O M I E O M A G G I O R I S P E S E	
N U M E R O	D E N O M I N A Z I O N E	RS RESIDUI I GEN (A)	(B)	(C)	D=B+C	E = A - D	(N)	I=G+H	L = F - I
		CP PREVIS. COMP. (F)	(G)	(H)		L = I - F	(N)		O = M - N
		CS AUTORIZ. CASSA (M)	(N)	RESIDUI 31 DIC P=C+H		O = N - M			
7983	CONTRIBUTI PER LA REALIZZAZIONE DEGLI ACCORDI DI PROGRAMMA E LA RICAPITALIZZAZIONE DELLE COOPERATIVE DI PESCA	RS 4000000000 CP 6000000000 CS 6000000000 T			1627809000 6000000000 7627809000			1627809000 6000000000 7627809000	2372191000 6000000000
	TOTALE DELLA CATEGORIA XII	RS 121995903539 CP 128296700000 CS 165462760000 T	26391167399 22524612300 48915779699	51102161444 105772067000 156874229144	77493328843 128296680000 48915779699	44502574696 20000 116546980301			
	CATEGORIA XIV - CONCESSIONE DI CREDITI ED ANTICIPAZIONI PER FINALITA' PRODUTTIVE	RS 491203000 CP 38369000 CS 410697000 T			61808700 19494000 81302700			61808700 19494000 81302700	429894300 18875000 410697000
8100	ONERI A CARICO DELLA SEZIONE DI GARANZIA PER IL CREDITO PESCHERECCIO	RS 491203000 CP 38369000 CS 410697000 T			61808700 19494000 81302700			61808700 19494000 81302700	429894300 18875000 410697000
	TOTALE DELLA CATEGORIA XIV	RS 491203000 CP 38369000 CS 410697000 T			61808700 19494000 81302700			61808700 19494000 81302700	429894300 18875000 410697000
	TOTALE DELLA RUBRICA 06	RS 122487106539 CP 128335069000 CS 165873457000 T	26391167399 22524612300 48915779699	51163970144 105791561700 156955531844	77555137543 128316174000 48915779699	44931968996 18895000 116957677301			
	RUBRICA 7 - ECONOMIA MONTANA E FORESTE								
	CATEGORIA X - BENI ED OPERE IMMOBILIARI A CARICO DIRETTO DELLO STATO								

1995	MINISTERO DELLE RISORSE AGRICOLE, ALIMENTARI E FORESTALI	S P E S A	CONSUNTIVO PER CAPITOLI
------	---	-----------	-------------------------

N U M E R O	C A P I T O L O	RS RESIDUI 1 GEN (A)	CP PREVIS. COMP. (F)	CS AUTORIZ. CASSA (H)	S O M M E P A G A T E			S O M M E R I M A S T E D A P A G A R E			T O T A L E	E C O N O M I E O M A G G I O R I S P E S E					
					(B)	(G)	(N)	(C)	(H)	(N)		E = A - D	E = D - A	L = F - I	L = I - F	O = M - N	O = N - M
8120	SPESA PER IL FINANZIAMENTO DI PROGETTI IMMEDIATAMENTE ESEGUIBILI RELATIVI ALLA REALIZZAZIONE DI OPERE IRRIGUE DI COMPETENZA STATALE PROV. 7717 DELLA SOMMA DELLA COLONNA E SONO PERENTE AGLI EFFETTI AMMINISTRATIVI L. 7004409629	26509981651	2785405000	16785405000	5344732088	547806925	5892539053	14160815934	2237595870	16398411804	19505548022	2785402335	5892539053	7004433629	2665	10892865947	
8121	INTERVENTI DESTINATI AL COMPLETAMENTO, ADEGUAMENTO FUNZIONALE, AMMODERNAMENTO E REALIZZAZIONE DI IMPIANTI DI PROVVISTA E INTERVENTI INTEGRATIVI INDISPENSABILI PER GARANTIRE L'UTILIZZAZIONE DELLE RISORSE IDRICHE DISPONIBILI PROV. 7718 DELLA SOMMA DELLA COLONNA E SONO PERENTE AGLI EFFETTI AMMINISTRATIVI L. 38326686657	103196599152	487059000	56518905000	26105180001	485267917	26590447998	38764678414	1785671	38766464085	64869858495	487053588	26590447998	38326740657	5412	29228457002	

1 9 9 5		MINISTERO DELLE RISORSE AGRICOLE, ALIMENTARI E FORESTALI		S P E S A		CONSUNTIVO PER CAPITOLI	
C A P I T O L O		S O M M E P A G A T E		S O M M E R I M A S T E		T O T A L E	
N U M E R O	D E N O M I N A Z I O N E	RS	RESTIDUI I GEN (A)	(B)	(C)	ECONOMIE O MAGGIORI SPESE	
		CP	PREVTS. COMP. (F)	(G)	(H)	E = A - D	E = D - A
		CS	AUTORIZ. CASSA (M)	(N)	(N)	L = F - I	L = I - F
		T			RESIDUI 31 DIC P=C+H	O = M - N	O = N - M
8122	FINANZIAMENTO DI ONERI IMPREVISTI INERENTI ALL'ESECUZIONE DELLE OPERE DESTINATE AL COMPLETAMENTO E FUNZIONALE, AMMODERNAMENTO E REALIZZAZIONE DI IMPIANTI DI PROVVISTA E INTERVENTI INTEGRATIVI INDISPENSABILI PER GARANTIRE L'UTILIZZAZIONE DELLE RISORSE IDRICHE DISPONIBILI * PROV. 7719 DELLA SOMMA DELLA COLONNA E SONO PERENTE AGLI EFFETTI AMMINISTRATIVI L. 418314334	RS CP CS T	13401807124 305642000 8042466000	4094215458 304717704 4398933162	888222430 916762 8890139192	12983437888 305634466 4398933162	418369236 7934 3643532838
8123	SPESE PER IL COMPLETAMENTO DEGLI INTERVENTI DI INTERESSE NAZIONALE CONCERNENTI LA PROTEZIONE DEL TERRITORIO DEL COMUNE DI RAVENNA DAL FENOMENO DELLA SUBSIDENZA, NONCHE' PER LA DIFESA DAL MARE DEI TERRITORI DEL DELTA DEL PO INTERESSATI DAL FENOMENO DELLA SUBSIDENZA E PER LA DIFESA DALLE ACQUE DI BONIFICA DEI TERRITORI DELLE PROVINCE DI FERRARA E ROVIGO * PROV. 7720 DELLA SOMMA DELLA COLONNA E SONO PERENTE AGLI EFFETTI AMMINISTRATIVI L. 22078965199	RS CP CS T	87043011906 34595610000 49595610000	19158967945 5478668778 24637636723	45805033762 29116929915 74921963677	64964001707 34595598693 24637636723	22079010199 11307 24957973277



1995	MINISTERO DELLE RISORSE AGRICOLE, ALIMENTARI E FORESTALI	S P E S A	CONSUNTIVO PER CAPITOLI
------	---	-----------	-------------------------

N U M E R O	C A P I T O L O	RS RESTOI I GEN (A)	SOMME PAGATE (B)	SOMME RIMASTE DA PAGARE (C)	TOTALE	ECONOMIE O MAGGIORI SPESE	
						D=B+C	E = A - D
	D E N O M I N A Z I O N E	CP PREVIS. COMP. (F)	(G)	(H)	I=G+H	L = F - I	L = I - F
		CS AUTORIZ. CASSA (M)	(N)	RESIDUI 31 DIC P=C+H	(N)	O = M - N	O = N - M
8124	REISCRIZIONE DI RESIDUI PASSIVI PERENTI RELATIVI A: SPESE RELATIVE AD OPERE DI BONIFICA DI CUI AGLI ARTICOLI 2, 6, 13, 49, PRIMO COMMA E SECONDO COMMA, E 53 DEL REGIO DECRETO 13 FEBBRAIO 1933, N. 215 E SUCCESSIVE MODIFICAZIONI * PROV. 7689	4694084	4676005		4676005		18079
		4695000	4676005		4676005		18995
8125	REISCRIZIONE DEI RESIDUI PASSIVI PERENTI RELATIVI A: SPESE PER LA PROGETTAZIONE ED ESECUZIONE DELLE OPERE STRAORDINARIE DA ESEGUIRSI AI SENSI DELLE LEGGI 10 AGOSTO 1950, N. 647; 15 LUGLIO 1954, N. 543; 29 LUGLIO 1957, N. 635; 22 LUGLIO 1966, N. 614 E ARTICOLO 2 DELLA LEGGE 25 OTTOBRE 1968, N. 1089 E SUCCESSIVE MODIFICAZIONI * PROV. 7690 DELLA SOMMA DELLA COLONNA E SONO PERENTE AGLI EFFETTI AMMINISTRATIVI L. 38632	27726308	27537177	134499	27671676		54632
		11766000	11704045	39021	11743066		2934
		39173000	39241222	173520	39241222		231778

RS-11-VC-SUP 0 15121 Roma 550.000-1/89-1173

195	MINISTERO DELLE RISORSE AGRICOLE, ALIMENTARI E FORESTALI	S P E S A	CONSUNTIVO PER CAPITOLI
-----	---	-----------	-------------------------

N U M E R O	C A P I T O L O	RS RESIDUI I GEN (A)	S O M M E P A G A T E			S O M M E R I M A S T E D A P A G A R E	T O T A L E	E C O N O M I E O M A G G I O R I S P E S E
			(B)	(C)	(D=B+C)			
	D E N O M I N A Z I O N E	CP PREVIST. COMP. (F)	(G)	(H)	(I=G+H)			L = F - I
		CS AUTORIZ. CASSA (M)	(N)	(N)	(N)	RESIDUI 31 DIC P=C+H		L = I - F
								O = M - N
								O = N - M
8126	REISCRIZIONE DI RESIDUI PASSIVI PERENTI RELATIVI A: SPESE PER L'ESECUZIONE DELLE OPERE PREVISTE DAGLI ARTICOLI 1 E 2 DELLA LEGGE 10 NOVEMBRE 1954, N. 1087, IVI COMPRESSE LE CONNESSE OPERE PUBBLICHE DI BONIFICA DI CUI AL REGIO DECRETO 13 FEBBRAIO 1933, N. 215, NONCHE' DEGLI STUDI, PROGETTAZIONI E RICERCHE ANCHE SPERIMENTALI DI INTERESSE GENERALE * PROV. 7691	4110838	4096505		4096505		4096505	14333
		4111000	4096505		4096505		4096505	14495
8127	REISCRIZIONE DI RESIDUI PASSIVI PERENTI RELATIVI A: SPESE, COMPRESSE QUELLE PER LA COMPILAZIONE DEI PROGETTI DI MASSIMA, PER STUDI, RILIEVI, ESPERIENZE SU MODELLI E PER QUANTO ALTRO OCCORRA PER LA REDAZIONE DEI PROGETTI ESECUTIVI, PER LA ESECUZIONE DI OPERE IDRAULICHE DI BONIFICA, DI SISTEMAZIONE IDRAULICO-FORESTALE E DI SISTEMAZIONE IDRAULICO-AGRARIA, IN ATTUAZIONE DEL PIANO ORIENTATIVO DI CUI ALLA LEGGE 19 MARZO 1952, N. 184, PER LA DIFESA DEL SUOLO DALLE ACQUE, LA REGIMAZIONE DELLE ACQUE SUPERFICIALI E LA SISTEMAZIONE DEI CORSI D'ACQUA CHE SERVONO AI COMPENSORI DI BONIFICA, NONCHE' PER IL RIPRISTINO E LA MANUTENZIONE DELLE OPERE SUDETTE * PROV. 7695	5237536	5216630		5216630		5216630	20906
		5238000	5216630		5216630		5216630	21370

1995	MINISTERO DELLE RISORSE AGRICOLE, ALIMENTARI E FORESTALI	S P E S A	CONSUNTIVO PER CAPITOLI
------	---	-----------	-------------------------

N U M E R O	C A P I T O L O	RS RESIDUI I GEN (A)	S O M M E P A G A T E			S O M M E R I M A S T E D A P A G A R E (C)	T O T A L E	E C O N O M I E O M A G G I O R I S P E S E	
			CP PREVIS. COMP. (B)	CS AUTORIZZ. CASSA (G)	(N)			(N)	E = A - D
		(F)	(N)	(N)	(N)	(N)	(N)	L = F - I	O = M - N
		(M)	(N)	(N)	(N)	(N)	(N)	O = N - M	
		RESIDUI 31 DIC		P=C+H					
8128	REISCRIZIONE DI RESIDUI PASSIVI PERENTI RELATIVI A: SPESE, COMPRESSE QUELLE DI STUDIO E DI PROGETTAZIONE, PER IL RIPRISTINO ED IL COMPLETAMENTO DELLE OPERE PUBBLICHE DI BONIFICA E DI INTERESSE PUBBLICO, PREVISTE DALL'ARTICOLO 8 DELLA LEGGE 21 LUGLIO 1960, N. 739, DANNEGGIATE DAI TERREMOTI DEL GENNAIO 1968 NELLE PROVINCE DI AGRIGENTO, PALERMO E TRAPANI	6009338	5989810	5989810			5989810		20028
	* PROV. 7699	6010000	5989810	5989810			5989810		20690
8129	SPESE PER FRONTEGGIARE I MAGGIORI ONERI NECESSARI PER IL COMPLETAMENTO DELLE OPERE STATALI DI PROVVISORIA DI ACQUA AD USO IRRIGUO E DELLE OPERE DI BONIFICA ESEGUITE ANTERIORMENTE AL 31 DICEMBRE 1977	149712482	146358875	146358875			147766442		1946040
	* PROV. 7706	558522000	556297465	556297465			556512796		9204
	DELLA SOMMA DELLA COLONNA E SONO PERENTE AGLI EFFETTI AMMINISTRATIVI	708235000	702656340	702656340			702656340		5578660
	L. 1890040						3622898		

RS-11-VC-SUF 0 15757 Roma/4 550000-1989 11173

1995	MINISTERO DELLE RISORSE AGRICOLE, ALIMENTARI E FORESTALI	S P E S A	CONSUNTIVO PER CAPITOLI
------	---	-----------	-------------------------

N U M E R O	D E N O M I N A Z I O N E	C A P I T O L O			S O M M E P A G A T E			S O M M E R I M A S T E D A P A G A R E			T O T A L E	E C O N O M I E O M A G G I O R I S P E S E							
		RS RESIDUI I GEN (A)	CP PREVIS. COMP. (F)	CS AUTORIZ. CASSA (M)	(B)	(G)	(N)	(C)	(H)	(N)		D=B+C	I=G+H	(N)	E = A - D	E = D - A	L = F - I	L = I - F	O = M - N
8130	SPESA PER IL COMPLETAMENTO DEL PROGRAMMA DELLE OPERE DI DIFESA DAL MARE DEI COMPENSORI AGRICOLI RETRUSTANTI IL LITORALE FERRARESE COMPRESO TRA LE FOCI DEL PO DI GORO E DEL RENO * PROV. 7712 DELLA SOMMA DELLA COLONNA E SONO PERENTE AGLI EFFETTI AMMINISTRATIVI L. 3393814	180042680	180043000		173168561	173168561		3472305	3472305		176640866	173168561		3401814	6874439				
8131	SPESA, COMPRESI I MAGGIORI ONERI PER IL COMPLETAMENTO DEGLI INTERVENTI DI INTERESSE NAZIONALE, NEL SETTORE DELLE SISTEMAZIONI IDRAULICHE CONNESSE CON LE OPERE AD USO IRRIGUO, NONCHE' PER LE OPERE CONCERNENTI L'ASSETTO IDRAULICO NEL BACINO DEL MEZZANO, DI CUI ALLA LEGGE 3.2.1981, N. 14 * PROV. 7715	50060964	112640000	162701000	49475359	112296800	161771959	573605	337916	911521	50048964	112634516		12000	5484				929041
8132	SPESA PER IL FINANZIAMENTO DI PROGETTI IMMEDIATAMENTE ESEGUIBILI RELATIVI AD INTERVENTI DI COMPLETAMENTO DI OPERE IRRIGUE DI COMPETENZA STATALE DELL'UMBRIA E TOSCANA * PROV. 7693	3375399	3376000		971604	971604		2403795	2403795		3375399	971604		2404396					

RS-11-VC-SUF 0 - (ISTE) - Roma - 1981 - 55000 - 1/88 (117)

1995	MINISTERO DELLE RISORSE AGRICOLE, ALIMENTARI E FORESTALI	S P E S A	CONSUNTIVO PER CAPITOLI
------	---	-----------	-------------------------

N U M E R O	C A P I T O L O	RS RESIDUI GEN (A)	SOMME PAGATE		SOMME RIMASTE DA PAGARE	TOTALE	ECONOMIE O MAGGIORI SPESE	
			CP PREVIS. COMP. (B)	CS AUTORIZ. CASSA (N)			E = A - D	E = D - A
D E N O M I N A Z I O N E		CP PREVIS. COMP. (F)	(G)	(H)	I = G + H	(N)	L = F - I	L = I - F
		(N)	(N)	(N)	(N)	(N)	O = M - N	O = N - M
				RESIDUI 31 DIC P=C+H				
8133	REISCRIZIONE DI RESIDUI PASSIVI PERENTI RELATIVI A: SPESE, COMPRESSE QUELLE DI STUDIO E PROGETTAZIONE, PER LA ESECUZIONE DI OPERE IRRIGUE * PROV. 7696	7023347	5236870		1781129	7017999		6348
		7023000	5236870		1781129	5236870		1787130
8134	SPESE, COMPRESSE QUELLE DI STUDIO E PROGETTAZIONE, PER LA ESECUZIONE DI OPERE PUBBLICHE DI BONIFICA * PROV. 7697	686636	469426			469426		217210
	DELLA SOMMA DELLA COLONNA E SONO PERENTE AGLI EFFETTI AMMINISTRATIVI 209210 L.	687000	469426			469426		217574
8135	SPESE PER IL COMPLETAMENTO, IL RIPRISTINO E GLI ADEGUAMENTI FUNZIONALI DI IMPIANTI RELATIVI AD OPERE PUBBLICHE DI IRRIGAZIONE DI CARATTERE INTERREGIONALE E NAZIONALE * PROV. 7705	798975	277460		202842	480302		318673
	LA SOMMA DELLA COLONNA E E' PERENTA AGLI EFFETTI AMMIN.	799000	277460		202842	277460		521540

RS-11-VC-SUF O 151ET Roma 5/10/1995 (1/3)

1995	MINISTERO DELLE RISORSE AGRICOLE, ALIMENTARI E FORESTALI	S P E S A	CONSUNTIVO PER CAPITOLI
------	---	-----------	-------------------------

N U M E R O	C A P I T O L O	RS RESIDUI GEN (A)	S O M M E P A G A T E			S O M M E R I M A S T E D A P A G A R E	T O T A L E	E C O N O M I E O M A G G I O R I S P E S E								
			(B)	(G)	(N)			(C)	(H)	(N)	E = A - D	E = D - A	L = F - I	L = I - F	O = M - N	O = N - M
	D E N O M I N A Z I O N E	(F)	(M)			RESIDUI 31 DIC P=C+H										
8136	REISCRIZIONE DI RESIDUI PASSIVI PERENTI RELATIVI A: INTERVENTI ORGANICI PER LA PROTEZIONE DEL TERRITORIO AGRICOLO DEL COMUNE DI RAVENNA DAL FENOMENO DELLA SUBSIDENZA, IVI COMPRESI STUDI, INDAGINI, RILEVAMENTI, PROGETTAZIONE, DIREZIONE, SORVEGLIANZA E COLLAUDAZIONE DEI LAVORI * PROV. 7711 LA SOMMA DELLA COLONNA E E' PERENTA AGLI EFFETTI AMMIN.	1908592 1909000		361015 361015		582821 582821	943836 361015		964756 1547985							
8137	SPESE PER IL FINANZIAMENTO DI PROGETTI IMMEDIATAMENTE ESEGUIBILI RELATIVI AGLI INTERVENTI DI COMPLETAMENTO DI OPERE IRRIGUE DI COMPETENZA STATALE * PROV. 7714	1513994 1514000		1513994 1513994			1513994 1513994									6
8201	REISCRIZIONE DI RESIDUI PASSIVI PERENTI RELATIVI A: SPESE PER IL RIPRISTINO DELLE OPERE PUBBLICHE DI BONIFICA MONTANA DANNEGGIATE DA ECCEZIONALI CALAMITA' NATURALI O DA ECCEZIONALI AVVERSITA' ATMOSFERICHE E PER L'IMMEDIATO INTERVENTO	22932 23000							22932 23000							

RS-11-VC-SUF 0 (SIST. FORMAZ. 550.000 - 1/89 (1/11))

1 9 9 5		MINISTERO DELLE RISORSE AGRICOLE, ALIMENTARI E FORESTALI		S P E S A		CONSUNTIVO PER CAPITOLI					
C A P I T O L O		R E S I D U I I G E N		S O M M E P A G A T E		S O M M E R I M A S T E		T O T A L E		E C O N O M I E O	
N U M E R O		D E N O M I N A Z I O N E		(A) CP PREVIS. COMP. (F) CS AUTORIZ. CASSA (M)		(B) (G) (N)		(C) (H) (N)		E = A - D E = D - A L = F - I L = I - F O = M - N O = N - M	
				RS CP CS T				P=C+H			
8203		REISCRIZIONE DI RESIDUI PASSIVI PERENTI RELATIVI A: SPESE PER L'ESECUZIONE DI OPERE PUBBLICHE DI BONIFICA MONTANA DI CUI AGLI ARTICOLI 19 E 20 DELLA LEGGE 25 LUGLIO 1952-N. 991 E PER ANTICIPAZIONI, STUDI, PROGETTAZIONI E RICERCHE LA SOMMA DELLA COLONNA E' PERENTA AGLI EFFETTI AMMIN.	24824 25000								24824 25000
8211		REISCRIZIONE DI RESIDUI PASSIVI PERENTI RELATIVI A: SPESE PER LA PROGETTAZIONE E L'ESECUZIONE DELLE OPERE STRAORDINARIE DI SISTEMAZIONE DEI BACINI MONTANI E DI BONIFICA MONTANA AI SENSI DELLE LEGGI 10 AGOSTO 1950, N. 647; 15 LUGLIO 1954, N. 543; 29 LUGLIO 1957, N. 635 E 22 LUGLIO 1966, N. 614 E ARTICOLO 2 DELLA LEGGE 25 OTTOBRE 1968, N. 1089 E SUCCESSIVE MODIFICAZIONI	21322 22000								21322 22000
8217		SPESE PER LA PROSECUZIONE DEL PROGRAMMA DI OPERE RELATIVE AL COMPLETAMENTO, ADEGUAMENTO E REALIZZAZIONE DI OPERE PUBBLICHE DI RILEVANZA NAZIONALE PER L'ACCUMULO DI ACQUA A PREVALENTE SCOPO IRRIGUO E DI OPERE DI ADDUZIONE E DI RIPARTO, IVI COMPRESI GLI INTERVENTI DI SISTEMAZIONE DEI TERRENI NECESSARI PER LA FUNZIONALITA' DELLE OPERE	133422341600 145500000000 600000000000	8865142725 8865142725							133422309600 145500000000 8865142725 51134657275

RS-11-VC-SUF © ISTEI Roma 550 000 189 (117)

1995 MINISTERO DELLE RISORSE AGRICOLE, ALIMENTARI E FORESTALI CONSUNTIVO PER CAPITOLI S P E S A

NUMERO	CAPITULO	RS RESIDUI I GEN (A)	SOMME PAGATE			SOMME RINASTE DA PAGARE	TOTALE	ECONOMIE O MAGGIORI SPESE	
			CP PREVVIS. COMP. (F)	(B)	(G)			(N)	(C)
	DENOMINAZIONE	CS AUTORIZ. CASSA (M)						L = F - I	L = I - F
		T	(N)		RESIDUI 31 DIC P=C+H	(N)		O = M - N	O = N - M
8219	SOMME DA EROGARE PER INTERVENTI IN MATERIA DI ACQUE IRRIGUE ED INVASI STRETTAMENTE FINALIZZATI ALL'AGRICOLTURA, AI SENSI DELL'ARTICOLO 10, COMMA 6 DEL DECRETO LEGISLATIVO 3 APRILE 1993, N. 96 E SUCCESSIVE MODIFICAZIONI E INTEGRAZIONI.	RS 2160000000000 CP 1699600000000 CS 3009600000000 T	28501858000 62238702328 90740560328		187498142000 107721297672 295219439672	2160000000000 1699600000000 90740560328			210219439672
8220	SPESE PER IL FINANZIAMENTO DELLE OPERE PUBBLICHE DI INTERESSE NAZIONALE ED INTERREGIONALE, NONCHE' DI QUELLE DESTINATE ALLA SISTEMAZIONE IDROGEOLOGICA, ALLA CONSERVAZIONE DEL SUOLO ED ALLA PROTEZIONE DELLA NATURA DI COMPETENZA DEGLI ORGANI STATALI	RS 68863 CP 69000 CS T							68863 69000
8221	SPESE PER IL FINANZIAMENTO DELLE OPERE IN CORSO O DI PARTICOLARE URGENZA, COMPRESA LA COSTRUZIONE E LA RISTRUTTURAZIONE DI CASERMETTE FORESTALI, DELLE OPERE DI BONIFICA MONTANA DANNEGGIATE NONCHE' DEI MAGGIORI ONERI CONSEGUENTI ALLA REVISIONE DEI PREZZI, ALLE GARE IN AUMENTO E ALLE PERIZIE SUPPLEMENTIVE PER OPERE GIA' ESEGUITE O IN CORSO DI ESECUZIONE	RS 16210060078 CP 4262855000 CS 16780736000 T	6062966741 1267289965 7330256706		8542029302 2995562867 11537592169	14604996043 4262852832 7330256706			1605064035 2168 9450479294
8222	LA SOMMA DELLA COLONNA E E' PERENTA AGLI EFFETTI AMMIN.								
*	LA SOMMA DELLA COLONNA E SONO PERENTE AGLI EFFETTI AMMINISTRATIVI								
	L. 1416991196								

RS - RESIDUI CP - COMPETENZA CS - CASSA T - TOTALI



1 9 9 5    MINISTERO DELLE RISORSE AGRICOLE, ALIMENTARI E FORESTALI    S P E S A    CONSUNTIVO PER CAPITOLI

N U M E R O	C A P I T O L O	S O M M E P A G A T E			S O M M E R I M A S T E D A P A G A R E			T O T A L E	E C O N O M I E O M A G G I O R I S P E S E	
		RS RESIDUI I GEN (A)	(B)	(C)	(C)	(N)	D=B+C		E = A - D	E = D - A
	D E N O M I N A Z I O N E	CP PREVIS. COMP. (F)	(G)	(H)	(H)	(N)	I=G+H	L = F - I	L = I - F	
		CS AUTORIZ. CASSA (M)	(N)	(N)	RESIDUI 31 DIC P=C+H	(N)	(N)	O = M - N	O = N - M	
8223	SPESE PER INTERVENTI DEL CORPO FORESTALE DELLO STATO NELLA PREVENZIONE E LOTTA CONTRO GLI INCENDI BOSCHIVI; PER L'ADDESTRAMENTO DEL PERSONALE; PER L'ACQUISTO, NOLEGGIO, MANUTENZIONE ED ESERCIZIO DI MEZZI AEREI E TERRESTRI IN APPOGGIO, DI IMPIANTI E DI ATTREZZATURE DELLA SOMMA DELLA COLONNA E SONO PERENTE AGLI EFFETTI AMMINISTRATIVI L. 104860525	74285216708 64754340000 1178463750000	44380848614 15885007340 60265935954	28925072671 48869252465 77794325136		73505921285 64754339805 60265935954		979295423 195 57580439446		
8227	SPESE PER LA FORMAZIONE DELL'INVENTARIO FORESTALE E PER LA REDAZIONE DELLA CARTA FORESTALE DELLA SOMMA DELLA COLONNA E SONO PERENTE AGLI EFFETTI AMMINISTRATIVI L. 1309874700	7180579800 7180580000	5385548300 5385548300	485152800 485152800		5870701100 5385548300		1309878700 1795031700		
8228	REISCRIZIONE DI RESIDUI PASSIVI PERENTI RELATIVI A: SPESE, COMPRESA LA REVISIONE PREZZI SUGLI INTERVENTI RELATIVI AL PROGRAMMA 1982, PER OPERE DI RICOSTRUZIONE DEGLI IMMOBILI DA ADIBIRE A SEDI DI COMANDI STAZIONE DEL CORPO FORESTALE DELLO STATO COLPITI DAI TERREMOTI DEL NOVEMBRE 1980 E FEBBRAIO 1981, IVI COMPRESA L'EVENTUALE ACQUISIZIONE DEI RELATIVI SUOLI.	146584000 146584000	139926740 139926740	6655000 6655000		146581740 139926740		2260 6657260		

RS - RESIDUI CP - COMPILAZIONE CS - CASSA T - TOTALI

1 9 9 5		MINISTERO DELLE RISORSE AGRICOLE, ALIMENTARI E FORESTALI		S P E S A		CONSUNTIVO PER CAPITOLI			
C A P I T O L O		S O M M E P A G A T E		S O M M E R I M A S T E D A P A G A R E		T O T A L E		E C O N O M I E O M A G G I O R I S P E S E	
N U M E R O	D E N O M I N A Z I O N E	RS RESIDUI I GEN (A)	(B)	(C)	D=B+C	E = A - D	(N)	E = D - A	L = F - I
		CP PREVVIS. COMP. (F)	(G)	(H)	I=G+H	L = F - I	(N)	L = I - F	O = M - N
		CS AUTORIZ. CASSA (M)	(N)	RESIDUI 31 DIC P=C+H		O = N - M			
8230	REISCRIZIONE DI RESIDUI PASSIVI PERENTI RELATIVI A: SPESE PER LA COSTRUZIONE E RICOSTRUZIONE DELLE CASERME DEL CORPO FORESTALE DELLO STATO NEI TERRITORI COLPITI DAL SISMA DEL NOVEMBRE 1980 E FEBBRAIO 1981, IVI COMPRESA L'EVENTUALE ACQUISIZIONE DEI RELATIVI SUOLI.	RS 13000437840 CP 473143000 CS 474019000 T	435840 473138375 473574215		435840 473138375 473574215	13000002000 4625 444785			
8231	SPESE PER LA REALIZZAZIONE DI OPERE DI ACCUMULO DI ACQUA A PREVALENTE SCOPO IRRIGUO E DI OPERE PRIMARIE DI RIPARTO ED ADDUZIONE. * PROV. 7709 DELLA SOMMA DELLA COLONNA E SONO PERENTE AGLI EFFETTI AMMINISTRATIVI L. 2566838	RS 103091730 CP 22887000 CS 125979000 T	97147266 22814000 119961266	3369626 68663 3438289	100516892 22882663 119961266	2574838 4337 6017734			
8232	SPESE CONNESSE ALL'ATTUAZIONE DEI REGOLAMENTI CEE 3528/86, 2157/92 E SUCCESSIVI REGOLAMENTI DI MODIFICAZIONE, IN MATERIA DI PROTEZIONE DELLE FORESTE DALL'INQUINAMENTO ATMOSFERICO	RS 669000000 CP 669000000 CS T	78290530 78290530	583098885 583098885	661389415 78290530	7610585 590709470			

1 9 9 5		MINISTERO DELLE RISORSE AGRICOLE, ALIMENTARI E FORESTALI		S P E S A		CONSUNTIVO PER CAPITOLI										
C A P I T O L O																
N U M E R O	D E N O M I N A Z I O N E	RS RESIDUI I GEN		SOMME PAGATE		SOMME RIMASTE DA PAGARE		TOTALE	ECONOMIE O MAGGIORI SPESE							
		(A)	(F)	(B)	(G)	(C)	(H)	D=B+C	I=G+H	E = A - D	E = D - A	L = F - I	L = I - F	O = M - N	O = N - M	
		CP PREVIS. COMP.														
		CS AUTORIZ. CASSA														
		(M)		(N)				RESIDUI 31 DIC								
								P=C+H								
8233	SPESE DI RIPRISTINO DELLE OPERE PUBBLICHE DI BONIFICA DANNEGGIATE DA ECCEZIONALI CALAMITA' NATURALI O DA ECCEZIONALI AVVERSITA' ATMOSFERICHE E PER L'IMMEDIATO INTERVENTO. * PROV. 7703 DELLA SOMMA DELLA COLONNA E SONO PERENTE AGLI EFFETTI AMMINISTRATIVI 154821 L.	RS	913995	238688	514486	753174	160821									
		CP	95536000	95245065	286607	9551672	4828									
		CS	96450000	95483753	801093	95483753	966247									
8234	SPESE PER INTERVENTI DI INTERESSE NAZIONALE SULLA BASE DEI PROGETTI PRONTI, NEL SETTORE DELLE SISTEMAZIONI IDRAULICHE CONNESSE CON LE OPERE AD USO IRRIGUO, PREDISPOSTI DI INTESA CON LE REGIONI * PROV. 7713 DELLA SOMMA DELLA COLONNA E SONO PERENTE AGLI EFFETTI AMMINISTRATIVI 4679477 L.	RS	113267185	104366475	4229233	108575708	4691477									
		CP	207482000	206640010	836821	207476331	5669									
		CS	520750000	310986485	5065554	310986485	9763515									
8235	REISCRIZIONE DI RESIDUI PASSIVI PERENTI RELATIVI A: SPESE PER LA REALIZZAZIONE DI UN LABORATORIO NAZIONALE IRRIGUO DESTINATO ALLA VERIFICA, PROMOZIONE ED OMOLOGAZIONE UFFICIALE DELLE APPARECCHIATURE IRRIGUE ED ALLO STUDIO E DIVULGAZIONE DI NUOVE TECNICHE IRRIGUE.	RS	798629000	798626805	798626805	798626805	2195									
		CP	798629000	798626805	798626805	798626805	2195									

1995	MINISTERO DELLE RISORSE AGRICOLE, ALIMENTARI E FORESTALI	S P E S A	CONSUNTIVO PER CAPITOLI
------	---	-----------	-------------------------

NUMERO	CAPITULO	RESIDUI I GEN (A)	SOMME PAGATE			SOMME RIMASTE DA PAGARE	TOTALE	ECONOMIE O MAGGIORI SPESE
			(B)	(C)	(D)			
	DENOMINAZIONE	PREVIS. COMP. (F)	(G)	(H)	(I)	(N)	(N)	(M)
		CS AUTORIZ. CASSA (M)	(N)	(H)	(I)	(N)	(N)	(M)
		T						
	TOTALE DELLA CATEGORIA X	RS 690910348883	148526977012		457645986096	606172963108	84737385775	
		CP 425747080000	88702520632		837036878466	425739899098	7680902	
		CS 637467442000	237229497644		794682864562	237229497644	400237944356	
		T						
	CATEGORIA XII - TRASFERIMENTI							
8242	INTERESSI SUI MUTUI	RS 1512111412	293865345		978166797	1272032142	40079270	
	TRENNALI CONCESSIONI DALLA	CP 3300000000			3300000000	3300000000		
	CASSA DEPOSITI E PRESTITI E	CS 3300000000	293865345		1308166797	293865345	36134655	
	DALLE CASSE DI RISPARMIO ALLE	T						
	REGIONI, COMPRESSE QUELLE A							
	STATUTO SPECIALE, ALLE							
	COMUNITA' MONTANE ED AI							
	COMUNI PER L'ACQUISTO ED IL							
	RIMBOSCHIMENTO DEI TERRENI							
	COMPRESI NEI RISPETTIVI							
	TERRITORI							
	* DELLA SOMMA DELLA COLONNA E							
	SONO PERENTE AGLI							
	EFFETTI AMMINISTRATIVI							
	L. 36134655							
8253	SOMMA DA ASSEGNARE ALLE	RS 5000000000	4850000000		1500000000	5000000000		
	REGIONI E ALLE PROVINCE	CP 4850000000			4850000000	4850000000		
	AUTONOME DI TRENTO E BOLZANO	CS 4850000000	4850000000		5000000000	4850000000		
	AI FINI DELL'ADEMPIMENTO	T						
	DELL'OBBLIGO DI PORRE A							
	DIMORA UN ALBERO PER OGNI							
	NEONATO.							
8266	SOMMA DA VERSARE ALLA	RS 6000000000	12900000000		6000000000	6000000000		
	GESTIONE DELL'EX AZIENDA DI	CP 13500000000	12900000000		6000000000	13500000000		
	STATO PER LE FORESTE	CS 13500000000	12900000000		6600000000	12900000000	6000000000	
	DEMANIALI PER GLI INTERVENTI	T						
	VOLTI ALLA TUTELA E							
	VALORIZZAZIONE DEI PARCHI							
	NAZIONALI E DELLE RISERVE							
	NATURALI DI INTERESSE							
	STATALE, COMPRESSE LE OPERE							

1 9 9 5      MINISTERO DELLE RISORSE AGRICOLE, ALIMENTARI E FORESTALI      S P E S A      CONSUNTIVO PER CAPITOLI

N U M E R O	C A P I T O L O	RS RESIDUI I GEN (A)	SOMME PAGATE (B)	SOMME RIMASTE DA PAGARE (C)	TOTALE	ECONOMIE O MAGGIORI SPESE
		CS AUTORIZ. CASSA (M)	(N)	(N)	(N)	L = F - I
		T		RESIDUI 31 DIC P=C+H		O = M - N
8267	INFRASTRUTTURALI, PER LA REALIZZAZIONE E GESTIONE DI CENTRI VISITATORI NEI PARCHI E NELLE RISERVE NATURALI; PER LA PROMOZIONE E SOSTEGNO DI ATTIVITA' DIRETTE ALLA VALORIZZAZIONE DELLE AREE FORESTALI COLLETTIVE E DI USO CIVICO CON FINALITA' DI PROTEZIONE AMBIENTALE	RS 7100000000 CP 7100000000 CS T	7100000000 7100000000		7100000000 7100000000	
8278	SOMMA DA VERSARE ALLA GESTIONE DELL'EX AZIENDA DI STATO PER LE FORESTE DEMANIALI PER INTERVENTI DI SPERIMENTAZIONE ZOOTECNICA E FAUNISTICA NELLE AZIENDE PILOTA SPERIMENTALI VOLTI ALLA VALORIZZAZIONE DELLE AREE INTERNE, COMPRESO IL RIPRISTINO DELLE INFRASTRUTTURE ED IL RINNOVO DEGLI IMPIANTI E ATTREZZATURE; PER IL COMPLETAMENTO DEGLI INVESTIMENTI IN CORSO DI REALIZZAZIONE AI SENSI DELL'ART. 37 DELLA LEGGE 27 DICEMBRE 1983, N.730; PER INIZIATIVE DI VALORIZZAZIONE DELLA GENETICA FORESTALE COMPRESO LE NECESSARIE INFRASTRUTTURE E GLI IMPIANTI DI LABORATORIO	RS 3452472800 CP 1831449000 CS T		3452472800 3452472800	3452472800 3452472800	1831449000
	CONTRIBUTO STRAORDINARIO DA VERSARE A FAVORE DELLA REGIONE SARDEGNA PER LA REALIZZAZIONE DI SISTEMI ORGANICI, DI MONITORAGGIO ELETTRONICO E DI SISTEMI DI COMANDO E CONTROLLO PER LA					

RS - RESIDUI CP - COMMITI/VA CS - CASSA T - TOTALI

1 9 9 5      MINISTERO DELLE RISORSE AGRICOLE,  
ALIMENTARI E FORESTALI      S P E S A      CONSUNTIVO PER CAPITOLI

N U M E R O	C A P I T O L O	RS RESIDUI I GEN (A)	S O M M E P A G A T E			S O M M E R I M A S T E D A P A G A R E	T O T A L E	E C O N O M I E O M A G G I O R I S P E S E
			(B)	(G)	(N)			
	D E N O M I N A Z I O N E	CP PREVIS. COMP. (F)						
		CS AUTORIZ. CASSA (M)						
		T				RESIDUI 31 DIC P=C+H		
8279	PREVENZIONE DEGLI INCENDI BOSCHIVI - GESTIONE, MANUTENZIONE DEGLI IMPIANTI E FORMAZIONE DI PERSONALE SPECIALIZZATO	RS 12600000000	11069998000		1530000000	12599998000	2000	
	CONTRIBUTO STRAORDINARIO DA VERSARE A FAVORE DELLA REGIONE LIGURIA PER LA REALIZZAZIONE DI SISTEMI ORGANICI, DI MONITORAGGIO ELETTRONICO E DI SISTEMI DI COMANDO E CONTROLLO PER LA PREVENZIONE DEGLI INCENDI BOSCHIVI - GESTIONE, MANUTENZIONE DEGLI IMPIANTI E FORMAZIONE DI PERSONALE SPECIALIZZATO	CP 11070000000	11069998000		1530000000	11069998000	2000	
		T						
8280	CONTRIBUTO STRAORDINARIO DA VERSARE A FAVORE DELLA REGIONE SICILIA PER LA REALIZZAZIONE DI SISTEMI ORGANICI DI MONITORAGGIO ELETTRONICO E DI SISTEMI DI COMANDO E CONTROLLO PER LA PREVENZIONE DEGLI INCENDI BOSCHIVI - GESTIONE, MANUTENZIONE DEGLI IMPIANTI E FORMAZIONE DI PERSONALE SPECIALIZZATO	RS 3150000000	2767498000		382500000	3149998000	2000	
		CP 2767500000	2767498000		382500000	2767498000	2000	
		T						
8281	SPESE PER L'ATTUAZIONE DELLE MISURE URGENTI PER LA PREVENZIONE DEGLI INCENDI BOSCHIVI AI SENSI DELL'ART. 6, COMMA 3, DEL DECRETO-LEGGE N. 142 DEL 1991, CONVERTITO, CON MODIFICAZIONI, NELLA LEGGE N. 195 DEL 1991	RS 24400000000	12506986000		11893006000	24399992000	8000	
		CP 22900000000	12506986000		11893006000	12506986000	10393014000	
		T						

RS-11-VC-SUF 0 15117 550 090 188 (117)

1995	MINISTERO DELLE RISORSE AGRICOLE, ALIMENTARI E FORESTALI	S P E S A	CONSUNTIVO PER CAPITOLI
------	---	-----------	-------------------------

N U M E R O	C A P I T O L O	RS RESIDUI I GEN (A)	S O M M E P A G A T E			S O M M E R I M A S T E D A P A G A R E	T O T A L E	E C O N O M I E O M A G G I O R I S P E S E	
			(B)	(G)	(N)			(C)	(H)
8282	CONCORSO NELL'AMMORTAMENTO DI MUTUI CONTRATTI DA CONSORZI DI BONIFICA E CONSORZI DI BONIFICA MONTANA PER L'ESTINZIONE DELLE PASSIVITA' IN ESSERE ALLA DATA DEL 30 GIUGNO 1965 * PROV. 7741	1983583043 850000000 2833583000	632062650 440833790 1072896440		1551520593 409166210 176086603	1983583043 850000000 1072896440		176086603	
8283	AMMORTAMENTO DEI MUTUI CONTRATTI PER L'ESECUZIONE DI PROGETTI DI OPERE PUBBLICHE DI BONIFICA * PROV. 7743	12917757665 15861000000 28778758000	9039478815 692135660 16031614475		313226850 8461912340 11594239190	12171805665 15454048000 16031614475		745952000 406952000 12747143525	
8284	AMMORTAMENTO DEI MUTUI CONTRATTI DAGLI ENTI CONCESSIONARI DI OPERE PUBBLICHE DI BONIFICA PER FRONTEGGIARE I MAGGIORI ONERI DERIVANTI DALL'ESECUZIONE DI OPERE GIA' CONCESSE ANTERIORMENTE ALL'ENTRATA IN VIGORE DELLA LEGGE 9 AGOSTO 1973, N. 514, NONCHE' PER IL COMPLETAMENTO ED IL RIPRISTINO DI OPERE DI BONIFICA ESEGUITE CON LA PROCEDURA DI SOMMA URGENZA * PROV. 7744	1910844305 2831000000 4741844000	1444313900 1383990485 2828304385		326758405 1447009515 1773767920	1771072305 2831000000 2828304385		139772000 1913539415	

1 9 9 5	MINISTERO DELLE RISORSE AGRICOLE, ALIMENTARI E FORESTALI	S P E S A	CONSUNTIVO PER CAPITOLI
---------	---	-----------	-------------------------

N U M E R O	C A P I T O L O	S O M M E P A G A T E			S O M M E R I M A S T E D A P A G A R E		T O T A L E	E C O N O M I E O M A G G I O R I S P E S E		
		RS RESIDUI I GEN (A)	(B)	(C)	(H)	(N)		D=B+C	I=G+H	(N)
	D E N O M I N A Z I O N E	CP PREVIS. COMP. (F)	(G)	(H)	(N)					
		CS AUTORIZ. CASSA (N)								
		T				RESIDUI 31 DIC P=C+H				
8285	AMMORTAMENTO DEI MUTUI CONTRATTI DAGLI ENTI CONCESSIONARI DI OPERE PUBBLICHE DI RILEVANZA NAZIONALE PER L'ACCUMULO DI ACQUA A PREVALENTE SCOPO IRRIGUO E DI OPERE DI ADDUZIONE E DI RIPARTO, IVI COMPRESI GLI INTERVENTI DI SISTEMAZIONE DEI TERRENI NECESSARI PER LA FUNZIONALITA' DELLE OPERE PROV. 7746	RS 110300697875 CP 50000000000 CS 50000000000 T	21426269415 28517020530 49945289945	88495838431 21482979470 109978817901		109924107846 50000000000 49945289945	376590029 54710055			
8286	CONTRIBUTI IN FAVORE DELL'ENTE PER LO SVILUPPO DELL'IRRIGAZIONE IN PUGLIA, LUCANIA E IRPINIA E DELL'ENTE AUTONOMO IRRIGUO UMBRO-TOSCANO PROV. 7755	RS 323006000 CP 106700000 CS 1392006000 T	324998000 5336996000 858494000	533500000 533500000		324998000 1066996000 858494000	8000 4000 533512000			
8287	SOMMA DA VERSARE AGLI ENTI DI SVILUPPO AGRICOLO PER L'ESPLETAMENTO, ATTRAVERSO GESTIONI SPECIALI, DEI COMPITI AD ESAURIMENTO RELATIVI ALLA CONSERVAZIONE E GESTIONE DEI TERRENI E DELLE OPERE DI RIFORMA FONDARIA, NONCHE' DI QUELLI AD ESSI EVENTUALMENTE AFFIDATI PROV. 7756 DELLA SOMMA DELLA COLONNA E SONO PERENTE AGLI EFFETTI AMMINISTRATIVI L. 655914000	RS 35366648060 CP 26943517000 CS 52093517000 T	18356712000 9872876000 28229588000	16853949260 17070440500 33424389760		34710661260 26943516500 28229588000	655986800 500 23863729000			





1 9 9 5      MINISTERO DELLE RISORSE AGRICOLE, ALIMENTARI E FORESTALI      S P E S A      CONSUNTIVO PER CAPITOLI

N U M E R O	C A P I T O L O	RS RESIDUI I GEN (A)	S O M M E P A G A T E			S O M M E R I M A S T E D A P A G A R E	T O T A L E	E C O N O M I E O M A G G I O R I S P E S E	
			CP PREVIS. COMP. (F)	(B)	(G)			(N)	E = A - D
D E N O M I N A Z I O N E		(M)	(N)	(H)	(N)	(N)	I = G + H	L = F - I	O = M - N
						RESIDUI 31 DIC			
						P = C + H			
3600	RUBRICA 9 - PREVENZIONE E REPRESSIONE DELLE FRODI AGRO-ALIMENTARI CATEGORIA X - BENI ED OPERE IMMOBILIARI A CARICO DIRETTO DELLO STATO SPESE PER IL POTENZIAMENTO DELLE STRUTTURE CENTRALI E PERIFERICHE DELL'ISPettorATO CENTRALE PER LA PREVENZIONE E LA REPRESSIONE DELLE FRODI, PER L'ACQUISIZIONE DELLE ATTREZZATURE DA DESTINARE AI LABORATORI DELL'ISPettorATO CENTRALE * DELLA SOMMA DELLA COLONNA E SONO PERENTE AGLI EFFETTI AMMINISTRATIVI L. 173094139	3556194368 1570000000 3238354000	892452020 892452020		2392990039 1570000000 3762990039		3285442059 1370000000 892452020	27052309 2445901980	
8601	SPESE PER PROGRAMMI DA ATTUARE CON ISTITUTI DI RICERCA E DI SPERIMENTAZIONE AGRARIA, ISTITUTI UNIVERSITARI E ALTRI ISTITUTI PUBBLICI QUALIFICATI PER LO STUDIO DELLA DINAMICA DELLE FRODI NEI VARI COMPARTI MERCEOLOGICI; LA MESSA A PUNTO DI NUOVI METODI DI RILEVAZIONE ANALITICA DELLE FRODI E DELLE SOFISTICAZIONI; LA CREAZIONE DI MODELLI ANALITICI SULLA COMPOSIZIONE DEGLI ELEMENTI A FINI DI CONTROLLO DELLA QUALITA' * LA SOMMA DELLA COLONNA E PERENTA AGLI EFFETTI AMMIN.	1043645075 97589000 479960000	477353900 2606100 479960000		57355325 94981485 668536810		1050909225 97587585 479960000	12735850 1415	

RS-11-VC-SUF O (S)ET FORMAZIA 560 000 1.89 1173





**PROSPETTO N. 1**

**al conto consuntivo del Ministero delle risorse agricole,  
alimentari e forestali  
per l'esercizio finanziario 1995**

**VARIAZIONI IN CONTO RESIDUI, IN CONTO COMPETENZA  
E IN CONTO CASSA APPORTATE ALLE PREVISIONI INIZIALI  
DELL'ESERCIZIO 1995**



1 9 9 5 MINISTERO DELLE RISORSE AGRICOLE, ALIMENTARI E FORESTALI S P E S A SVILUPPO PER CAPITOLI DELLE VARIAZIONI APPORTATE ALLE PREVISIONI

NUMERO	DENOMINAZIONE	CAPITULO	PREVISIONI INIZIALI	PRELEVAMENTO DAL FONDO DI RISERVA PER LE SPESE OBBLIGATORIE E D'ORDINE	LEGGI DI VARIAZIONI	DECRETI DI VARIAZIONI	PREVISIONI DEFINITIVE
1001	MINISTERO DELLE RISORSE AGRICOLE, ALIMENTARI E FORESTALI TITOLO I - SPESE CORRENTI STIPENDI ED ALTRI ASSEGNI FISSI AL MINISTRO ED AI SOTTOSEGRETARI DI STATO AL NETTO DELLE RITENUTE PREVIDENZIALI ED ERARIALI (SPESE OBBLIGATORIE) DM 12.10.95 N.184821 IN APPL. L 05.08.78 N: 468 L 21.09.95 N. 399	RS CP CS RS CP CS	1288030 114000000 114000000	55000000 55000000	1288030		1288030 169000000 170289000
1002	SPESE PER I VIAGGI DEL MINISTRO E DEI SOTTOSEGRETARI DI STATO DM 18.04.95 N.120907 IN APPL. DL 23.02.95 N. 41 DM 29.05.95 N.144312 IN APPL. L 05.08.78 N. 468 DM 10.11.95 N.201530 IN APPL. L 05.08.78 N. 468 L 21.09.95 N. 399	RS CP CS RS CP CS RS CP CS	6669045 25000000 45000000	40000000 40000000 20000000 20000000 20000000 20000000	-23330000 -23330000	-2000000 -2000000 -2000000 -2000000	6669045 63000000 59670000
					-23330000		

1 9 9 5	MINISTERO DELLE RISORSE AGRICOLE, ALIMENTARI E FORESTALI	S P E S A	SVILUPPO PER CAPITOLI DELLE VARIAZIONI APPORTATE ALLE PREVISIONI			
C A P I T O L O		PREVISIONI INIZIALI	PRELEVAMENTO DAL FONDO DI RISERVA PER LE SPESE IMPREVISTE	LEGGI DI VARIAZIONI DI VARIAZIONI	DECRETI DI VARIAZIONI	PREVISIONI DEFINITIVE
D E N O M I N A Z I O N E			OBBLIGATORIE E D'ORDINE			
1003	ASSEGNI AGLI ADDETTI AL GABINETTO ED ALLE SEGRETERIE PARTICOLARI AL NETTO DELLE RITENUTE PREVIDENZIALI, ASSISTENZIALI ED ERARIALI (SPESE OBBLIGATORIE) DM 12.10.95 N.184821 IN APPL. L 05.08.78 N. 468	RS 105000000 CP 105000000 CS	28000000 28000000			133000000 133000000
1004	COMPENSI PER LAVORO STRAORDINARIO AL PERSONALE APPLICATO AD UFFICI AVENTI FUNZIONI DI DIRETTA COLLABORAZIONE ALL'OPERA DEL MINISTRO DM 23.01.95 N.102650 IN APPL. LB 23.12.94 N. 726 DM 18.04.95 N.120907 IN APPL. DL 23.02.95 N. 41 L 21.09.95 N. 399	RS 1058396723 CP 964000000 CS 1643421000		-113000000 -113000000	-77120000 -227120000	1058396723 773880000 1303301000
1005	INDENNITA' E RIMBORSO SPESE DI TRASPORTO PER MISSIONI NEL TERRITORIO NAZIONALE DEGLI ADDETTI AL GABINETTO ED ALLE SEGRETERIE PARTICOLARI DM 18.04.95 N.120907 IN APPL. DL 23.02.95 N. 41 DM 29.05.95 N.144312 IN APPL. L 05.08.78 N. 468	RS 14744930 CP 270000000 CS 34153000	10000000 10000000	-113000000 -113000000	-2160000 -2160000	14744930 34840000 41993000



1995	MINISTERO DELLE RISORSE AGRICOLE, ALIMENTARI E FORESTALI	S P E S A	SVILUPPO PER CAPITOLI DELLE VARIAZIONI APPORTATE ALLE PREVISIONI
------	---	-----------	---

N U M E R O	C A P I T O L O	PREVISIONI INIZIALI	PRELEVAMENTO DAL FONDO DI RISERVA PER LE SPESE OBBLIGATORIE E D'ORDINE	LEGGI DI VARIAZIONI DI VARIAZIONI	DECRETI DI VARIAZIONI	PREVISIONI DEFINITIVE
1006	INDENNITA' E RIMBORSO SPESE DI TRASPORTO PER MISSIONI ALL'ESTERO DEGLI ADDETTI AL GABINETTO ED ALLE SEGRETERIE PARTICOLARI DM 18.04.95 N.120907 IN APPL. DL 23.02.95 N. 41 DM 06.09.95 N.169414 IN APPL. L 05.08.78 N. 468	RS CP CS 17507692 6000000 14000000				17507692 15520000 23520000
1007	CONTRIBUTI PREVIDENZIALI SUGLI STIPENDI ED ALTRI ASSEGNI FISSI AL MINISTRO ED AI SOTTOSEGRETARI DI STATO, COMPRESI QUELLI A CARICO DEGLI STESSI (SPESE OBBLIGATORIE) DM 12.10.95 N.184821 IN APPL. L 05.08.78 N. 468	RS CP CS 15000000 15000000	5000000 5000000			20000000 20000000
1008	RITENUTE ERARIALI SUGLI STIPENDI ED ALTRI ASSEGNI FISSI AL MINISTRO ED AI SOTTOSEGRETARI DI STATO, IVI COMPRESI QUELLE RELATIVE AL CONGUAGLIO FISCALE (SPESE OBBLIGATORIE) DM 12.10.95 N.184821 IN APPL. L 05.08.78 N. 468	RS CP CS 46000000 46000000	30000000 30000000			76000000 76000000
1009	RITENUTE ERARIALI SUGLI ASSEGNI AGLI ADDETTI AL GABINETTO ED ALLE SEGRETERIE PARTICOLARI, IVI COMPRESI QUELLE RELATIVE AL CONGUAGLIO FISCALE	RS CP CS 791990 26000000 26000000	10400000 10400000	792000		791990 36400000 37192000

RS-11-VC-SUF 0 15151 0000 55-000 180 1181

RS - RESIDUI CP - COMPETENZA CS - CASSA T - TOTALI

1995	MINISTERO DELLE RISORSE AGRICOLE, ALIMENTARI E FORESTALI	S P E S A	SVILUPPO PER CAPITOLI DELLE VARIAZIONI APPORTATE ALLE PREVISIONI
------	---	-----------	---

NUMERO	CAPITULO	PREVISIONI INIZIALI	PRELEVAMENTO DAL FONDO DI RISERVA PER LE SPESE OBBLIGATORIE E D'ORDINE	LEGGI DI VARIAZIONI	DECRETI DI VARIAZIONI	PREVISIONI DEFINITIVE
	(SPESE OBBLIGATORIE)					
	DM 12.10.95 N.184821 IN APPL. L 05.08.78 N. 468	RS CP CS	10400000 10400000			
	L 21.09.95 N. 399	RS CP CS		792000		
1013	STIPENDI, RETRIBUZIONI ED ALTRI ASSEGNI FISSI AL PERSONALE, AL NETTO DELLE RITENUTE PREVIDENZIALI, ASSISTENZIALI ED ERARIALI (SPESE OBBLIGATORIE)	RS CP CS		1126245000 2084078000		957832260 65393245000 66351078000
	L 21.09.95 N. 399	RS CP CS		1126245000 2084078000		
1014	CONTRIBUTI PREVIDENZIALI ED ASSISTENZIALI SUGLI STIPENDI, RETRIBUZIONI E ALTRI ASSEGNI FISSI AL PERSONALE, COMPRESI QUELLI A CARICO DEL PERSONALE STESSO (SPESE OBBLIGATORIE)	RS CP CS				1838380000 23274796000 23274796000
	L 21.09.95 N. 399	RS CP CS		316366000 2154746000		1838380000 23274796000 25429542000
1016	RITENUTE ERARIALI SUGLI STIPENDI, RETRIBUZIONI E ALTRI ASSEGNI FISSI AL PERSONALE, COMPRESI QUELLE RELATIVE AL CONGUAGLIO FISCALE (SPESE OBBLIGATORIE)	RS CP CS		316366000 2154746000		18146845000 18146845000
	L 21.09.95 N. 399	RS CP CS		288016000 288016000		18146845000 18146845000

1 9 9 5		MINISTERO DELLE RISORSE AGRICOLE, ALIMENTARI E FORESTALI		S P E S A		SVILUPPO PER CAPITOLI DELLE VARIAZIONI APPORTATE ALLE PREVISIONI					
C A P I T O L O		PREVISIONI INIZIALI		PRELEVAMENTO DAL FONDO DI RISERVA PER LE SPESE OBBLIGATORIE E D'ORDINE		LEGGI DI VARIAZIONI		DECRETI DI VARIAZIONI		PREVISIONI DEFINITIVE	
D E N O M I N A Z I O N E											
1017	COMPENSI PER LAVORO STRAORDINARIO AL PERSONALE	RS	1511344798	7148000						1511344798	
		CP		7148000					1669000000	1676148000	
		CS	109210000			852135000			1844729000	2813222000	
	DM 23.01.95 N.102650	RS									
	IN APPL. LB 23.12.94 N. 726	CP									
		CS							150000000		
	DM 21.03.95 N.114349	RS									
	IN APPL. L 22.07.78 N. 385	CP							157000000		
		CS							157000000		
	DM 13.03.95 N.114351	RS									
	IN APPL. L 22.07.78 N. 385	CP							570000000		
		CS							570000000		
	DM 21.03.95 N.117229	RS									
	IN APPL. L 22.07.78 N. 385	CP							942000000		
		CS							942000000		
	DM 29.03.95 N.130111	RS									
	IN APPL. L 05.08.78 N. 468	CP							25729000		
		CS									
	DM 13.06.95 N.152274	RS									
	IN APPL. L 05.08.78 N. 468	CP		490000							
		CS		490000							
	DM 24.07.95 N.169323	RS									
	IN APPL. L 05.08.78 N. 468	CP		6458000							
		CS		6458000							
	L 21.09.95 N. 399	RS									
		CP									
		CS				852135000					
1019	INDEENNITA' E RIMBORSO SPESE DI TRASPORTO PER MISSIONI NEL TERRITORIO NAZIONALE	RS	423049000							423049000	
		CP		898000							
		CS	1114170000	898000							
	DM 18.04.95 N.120907	RS									
	IN APPL. DL 23.02.95 N. 41	CP									
		CS									
	DM 30.10.95 N.196142	RS									
	IN APPL. L 05.08.78 N. 468	CP		898000							

RS - RESIDUI, CP - COMPETENZE, CS - CASA, T - TOTALI

RS-11-VC-SUF 0 1511344798/1/89 11171

1995	MINISTERO DELLE RISORSE AGRICOLE, ALIMENTARI E FORESTALI	S P E S A	SVILUPPO PER CAPITOLI DELLE VARIAZIONI APPORTATE ALLE PREVISIONI
------	---	-----------	---

NUMERO	DENOMINAZIONE	CAPITULO	PREVISIONI INIZIALI	PRELEVAMENTO DAL FONDO DI RISERVA PER LE SPESE OBBLIGATORIE E D'ORDINE	LEGGI DI VARIAZIONI	DECRETI DI VARIAZIONI	PREVISIONI DEFINITIVE
1020	INDENNITA' E RIMBORSO SPESE DI TRASPORTO PER MISSIONI ALL'ESTERO DM 18.04.95 N.120907 IN APPL. DL 23.02.95 N. 41 DM 26.04.95 N.122261 IN APPL. L 05.08.78 N. 468 DM 15.09.95 N.175420 IN APPL. L 24.02.95 N. 46	RS CP CS RS CP CS RS CP CS	139026131 35000000 111981000	898000	60000000 60000000 60000000 60000000	497200000 497200000 -2800000 -28000000 500000000 500000000	139026131 592200000 669181000
1021	INDENNITA' E RIMBORSO SPESE DI TRASPORTO PER TRASFERIMENTI L 21.09.95 N. 399	RS CP CS RS CP CS	12939719 20000000 25118000		60000000 60000000		12939719 20000000 31118000
1023	INDENNITA' DI RISCHIO E INDENNITA' DI MANSIONE AI CENTRALINISTI NON VEDENTI (SPESE OBBLIGATORIE) DM 13.06.95 N.152274 IN APPL. L 05.08.78 N. 468 DM 24.07.95 N.169323 IN APPL. L 05.08.78 N. 468	RS CP CS RS CP CS	347009329 175000000 375000000	866000 866000			347009329 175866000 375866000
1027	ONERI PREVIDENZIALI ED ASSISTENZIALI PER IL PERSONALE ISCRITTO A REGIMI DI PREVIDENZA O DI ASSISTENZA	RS CP CS	45757000 613000000 700000000	4300000 4300000	-41243000		45757000 617300000 663057000

RS-11-VC-SUF 0 (1995) 550000 1/89 (1/7)

1995	MINISTERO DELLE RISORSE AGRICOLE, ALIMENTARI E FORESTALI	S P E S A	SVILUPPO PER CAPITOLI DELLE VARIAZIONI APPORTATE ALLE PREVISIONI
------	---	-----------	---

NUMERO	CAPITULO	PREVISIONI INIZIALI	PRELEVAMENTO DAL FONDO DI RISERVA PER LE SPESE		LEGGI DI VARIAZIONI DI VARIAZIONI	DECRETI DI VARIAZIONI	PREVISIONI DEFINITIVE
			OBBLIGATORIE E D'ORDINE	IMPREVISTE			
	DENOMINAZIONE						
	DIVERSI DA QUELLI STATALI, COMPRESI QUELLI A CARICO DEL PERSONALE (SPESE OBBLIGATORIE)						
	DM 12.10.95 N.184821 IN APPL. L 05.08.78 N. 468	RS CP CS	4300000 4300000				
	L 21.09.95 N. 399	RS CP CS			-41243000		
1030	COMPENSI INCENTIVANTI LA PRODUTTIVITA' E ASSEGNO TEMPORALE MENSILE (SPESE OBBLIGATORIE)	RS CP CS	252000 252000		-31716000 968284000		1638357513 1028536000 2384016000
	DM 21.02.95 N.110581 IN APPL. L 05.08.78 N. 468	RS CP CS	107000 107000				
	DM 24.07.95 N.169323 IN APPL. L 05.08.78 N. 468	RS CP CS	145000 145000				
	L 21.09.95 N. 399	RS CP CS			-31716000 968284000		
1031	(NUOVA ISTITUZIONE) REISCRIZIONE DI RESIDUI PASSIVI PERENTI RELATIVI AL FONDO DI INCENTIVAZIONE DI CUI ALL'ART. 14 DEL DECRETO DEL PRESIDENTE DELLA REPUBBLICA 1 FEBBRAIO 1986 N. 13.	RS CP CS	6000 6000				6000 6000
	DM 24.07.95 N.169323 IN APPL. L 05.08.78 N. 468	RS CP CS	6000 6000				
1032	(MODIFICATA LA DENOMINAZIONE)						

RS RESIDUI CP COMPETENZA CS CASSA T. TOTALE

RS-11-VC-SUF 0 15121 P. 550/000 1.88.1177

1995	MINISTERO DELLE RISORSE AGRICOLE, ALIMENTARI E FORESTALI	S P E S A	SVILUPPO PER CAPITOLI DELLE VARIAZIONI APPORTATE ALLE PREVISIONI
------	---	-----------	---

NUMERO	CAPITULO	DENOMINAZIONE	PREVISIONI INIZIALI	PRELEVAMENTO DAL FONDO DI RISERVA PER LE SPESE OBBLIGATORIE E D'ORDINE	LEGGI DI VARIAZIONI	DECRETI DI VARIAZIONI	PREVISIONI DEFINITIVE
		FONDO PER IL MIGLIORAMENTO DELL'EFFICIENZA DEI SERVIZI NONCHE' FONDO PER LA PRODUTTIVITA' COLLETTIVA (SPESE OBBLIGATORIE)	2079095912				2079095912
		DM 13.03.95 N.111893 IN APPL. L 05.08.78 N. 468	RS CP CS	195383000 545383000	389104000 2052005000		1514487000 3181866000
		DM 13.06.95 N.152274 IN APPL. L 05.08.78 N. 468	RS CP CS	180240000 530240000			
		DM 24.07.95 N.169323 IN APPL. L 05.08.78 N. 468	RS CP CS	5275000 5275000			
		L 21.09.95 N. 399	RS CP CS	9868000 9868000	389104000 2052005000		
1033		(MODIFICATA LA DENOMINAZIONE) FONDO PER IL MIGLIORAMENTO DEL PERSONALE DELLE ISTITUZIONI E DEGLI ENTI DI RICERCA E SPERIMENTAZIONE (SPESE OBBLIGATORIE)	RS CP CS	2187045000 3317045000			3572921191 4827045000 8127045000
		DM 13.06.95 N.152274 IN APPL. L 05.08.78 N. 468	RS CP CS	9104000 9104000			
		DM 10.07.95 N.157541 IN APPL. L 05.08.78 N. 468	RS CP CS	1130000000			
		DM 24.07.95 N.169323 IN APPL. L 05.08.78 N. 468	RS CP CS	235153000 235153000			
		DM 02.08.95 N.176704 IN APPL. L 05.08.78 N. 468	RS CP CS	51406000 51406000			
		DM 12.10.95 N.184821	RS				

1 9 9 5		MINISTERO DELLE RISORSE AGRICOLE, ALIMENTARI E FORESTALI		S P E S A		SVILUPPO PER CAPITOLI DELLE VARIAZIONI APPORTATE ALLE PREVISIONI			
C A P I T O L O		D E N O M I N A Z I O N E		PREVISIONI INIZIALI	PRELEVAMENTO DAL FONDO DI RISERVA PER LE SPESE OBBLIGATORIE E D'ORDINE	LEGGI DI VARIAZIONI	DECRETI DI VARIAZIONI	PREVISIONI DEFINITIVE	
1034	IN APPL. L. 05.08.78 N. 468	CP			1891382000				
	L. 21.09.95 N. 399	RS			1891382000	870000000			
		CP					42000000	45000000	
		CS		45000000		450000000	200000000	650000000	
	(NUOVA ISTITUZIONE) COMPENSI PER LAVORO STRAORDINARIO AL PERSONALE ISCRITTO NEL RUOLO TRANSITORIO DI CUI ALL'ART. 14 DEL DECRETO LEGISLATIVO 3 APRILE 1993, N. 96 E SUCCESSIVE MODIFICAZIONI E INTEGRAZIONI, ED ASSEGNATO ALL'AMMINISTRAZIONE.	RS							
	DM 09.01.95 N.101260	CP					32000000		
	IN APPL. DLG 03.04.93 N. 96	CS					32000000		
	DM 04.09.95 N.172131	RS					10000000		
	IN APPL. DLG 03.04.93 N. 96	CP					10000000		
		CS							
	DM 15.09.95 N.186529	RS					-22000000		
	IN APPL. LB 23.12.94 N. 726	CP							
		CS							
	L. 21.09.95 N. 399	RS				450000000			
		CP							
		CS							
1035	(NUOVA ISTITUZIONE) INDENNITA' E RIMBORSO SPESE DI TRASPORTO PER MISSIONI NEL TERRITORIO NAZIONALE IN RELAZIONE ALLE ESIGENZE CONNESSE ALLE COMPETENZE TRASFERITE A SEGUITO DELLA SOPPRESSIONE DEGLI ORGANISMI DELL'INTERVENTO STRAORDINARIO NEL MEZZOGIORNO.	RS						13000000	
		CP						49000000	
		CS		13000000		130000000	71000000	84000000	

RS-11-VC-SUF 0 -ISTIT. FINANZA -550.000 /1/93 -11/71

1995	MINISTERO DELLE RISORSE AGRICOLE, ALIMENTARI E FORESTALI	S P E S A	SVILUPPO PER CAPITOLI DELLE VARIAZIONI APPORTATE ALLE PREVISIONI
------	--	-----------	--

NUMERO	CAPITULO	PREVISIONI INIZIALI	PRELEVAMENTO DAL FONDO DI RISERVA PER LE SPESE OBBLIGATORIE E D'ORDINE	LEGGI DI VARIAZIONI DI VARIAZIONI	DECRETI DI VARIAZIONI	PREVISIONI DEFINITIVE
	DENOMINAZIONE					
	DM 09.01.95 N.101260 IN APPL. DLG 03.04.93 N. 96	RS CP CS			9000000 9000000	
	DM 04.09.95 N.172131 IN APPL. DLG 03.04.93 N. 96	RS CP CS			40000000 40000000	
	DM 15.09.95 N.186529 IN APPL. LB 23.12.94 N. 726	RS CP CS			22000000	
	L 21.09.95 N. 399	RS CP CS		130000000		
1036	(NUOVA ISTITUZIONE) RETRIBUZIONI AL PERSONALE ISCRITTO NEL RUOLO TRANSITORIO AD ESAURIMENTO DI CUI ALL'ARTICOLO 14 DEL DECRETO LEGISLATIVO 3 APRILE 1993, N. 96, E SUCCESSIVE MODIFICAZIONI E INTEGRAZIONI	RS CP CS			1159000000 1159000000	1159000000 1159000000
	DM 09.02.95 N.108817 IN APPL. DL 09.12.94 N. 675	RS CP CS			1159000000 1159000000	
1037	(NUOVA ISTITUZIONE) FONDO PER LA QUALITA' DELLA PRESTAZIONE INDIVIDUALE	RS CP CS		65200000 65200000		65200000 65200000
	L 21.09.95 N. 399	RS CP CS		65200000 65200000		
1092	INDENNITA' PER UNA SOLA VOLTA IN LUOGO DI PENSIONE, INDENNITA' DI LICENZIAMENTO E SIMILARI. SPESE DERIVANTI DALLA RICONGIUNZIONE DEI SERVIZI. INDENNITA' PER UNA	RS CP CS	25000000000 25000000000			7437112282 27440000000 27440000000
	DM 09.01.95 N.101260 IN APPL. DLG 03.04.93 N. 96	RS CP CS				
	DM 04.09.95 N.172131 IN APPL. DLG 03.04.93 N. 96	RS CP CS				
	DM 15.09.95 N.186529 IN APPL. LB 23.12.94 N. 726	RS CP CS				
	L 21.09.95 N. 399	RS CP CS				
1036	(NUOVA ISTITUZIONE) RETRIBUZIONI AL PERSONALE ISCRITTO NEL RUOLO TRANSITORIO AD ESAURIMENTO DI CUI ALL'ARTICOLO 14 DEL DECRETO LEGISLATIVO 3 APRILE 1993, N. 96, E SUCCESSIVE MODIFICAZIONI E INTEGRAZIONI	RS CP CS				
	DM 09.02.95 N.108817 IN APPL. DL 09.12.94 N. 675	RS CP CS				
1037	(NUOVA ISTITUZIONE) FONDO PER LA QUALITA' DELLA PRESTAZIONE INDIVIDUALE	RS CP CS				
	L 21.09.95 N. 399	RS CP CS				
1092	INDENNITA' PER UNA SOLA VOLTA IN LUOGO DI PENSIONE, INDENNITA' DI LICENZIAMENTO E SIMILARI. SPESE DERIVANTI DALLA RICONGIUNZIONE DEI SERVIZI. INDENNITA' PER UNA	RS CP CS	25000000000 25000000000			7437112282 27440000000 27440000000

RS-11-VC-SUF 01587 Pagina 560/600 1/89 (1/1)





1995	MINISTERO DELLE RISORSE AGRICOLE, ALIMENTARI E FORESTALI	S P E S A	SVILUPPO PER CAPITOLI DELLE VARIAZIONI APPORTATE ALLE PREVISIONI
------	---	-----------	---

NUMERO	DENOMINAZIONE	CAPITULO	PREVISIONI INIZIALI	PRELEVAMENTO DAL FONDO DI RISERVA PER LE SPESE OBBLIGATORIE E D'ORDINE	LEGGI DI VARIAZIONI	DECRETI DI VARIAZIONI	PREVISIONI DEFINITIVE
	IN APPL. L. 23.12.94 N. 724	CP CS				-10000000 -10000000	
	DM 16.05.95 N.120908	RS					
	IN APPL. DL 23.02.95 N. 41	CP CS				-6600000 -66000000	
	L 21.09.95 N. 399	RS CP CS			20000000		
1113	SPESE PER ACCERTAMENTI SANITARI (SPESE OBBLIGATORIE)	RS CP CS	10290370		10176000	115000	10290370 10291000
	DM 29.03.95 N.130111	RS					
	IN APPL. L 05.08.78 N. 468	CP CS				115000	
	L 21.09.95 N. 399	RS CP CS			10176000		
1115	FITTO DI LOCALI ED ONERI ACCESSORI	RS CP CS	1814993135 1564000000 2223640000		1833000000 2488554000		1814993135 2897000000 4711994000
	L 21.09.95 N. 399	RS CP CS			1833000000 2488554000		
1116	MANUTENZIONE, RIPARAZIONE ED ADATTAMENTO DI LOCALI E DEI RELATIVI IMPIANTI	RS CP CS	2224758645 1090000000 1321000000		1500000000	1954000000 1954000000	2224758645 994600000 2725600000
	DM 17.03.95 N.105717	RS					
	IN APPL. L 23.12.94 N. 724	CP CS				-300000000 -300000000	
	DM 16.05.95 N.120908	RS					
	IN APPL. DL 23.02.95 N. 41	CP CS				-654000000 -654000000	

RS-11-VC-SUF 0 (SIST. FINANZA 550.000.189.1117)

1995	MINISTERO DELLE RISORSE AGRICOLE, ALIMENTARI E FORESTALI	S P E S A	SVILUPPO PER CAPITOLI DELLE VARIAZIONI APPORTATE ALLE PREVISIONI
------	---	-----------	---

N U M E R O	C A P I T O L O	PREVISIONI INIZIALI	PRELEVAMENTO DAL FONDO DI RISERVA PER LE SPESE OBBLIGATORIE E D'ORDINE	LEGGI DI VARIAZIONI	DECRETI DI VARIAZIONI	PREVISIONI DEFINITIVE
	L 21.09.95 N. 399					
		RS CP CS				
1117	SPESE POSTALI E TELEGRAFICHE	RS CP CS	106050890 400000000 446422000	1500000000	-34000000 -34000000	106050890 366000000 472051000
	DM 17.03.95 N.105717 IN APPL. L 23.12.94 N. 724	RS CP CS			-10000000 -10000000	
	DM 16.05.95 N.120908 IN APPL. DL 23.02.95 N. 41	RS CP CS			-24000000 -24000000	
	L 21.09.95 N. 399	RS CP CS		59629000		
1118	MANUTENZIONE, NOLEGGIO ED ESERCIZIO DI MEZZI DI TRASPORTO	RS CP CS	113056815 360000000 360000000	113057000	-62700000 -21600000	113056815 297300000 451457000
	DM 16.05.95 N.120908 IN APPL. DL 23.02.95 N. 41	RS CP CS			-21600000 -21600000	
	DM 20.12.95 N.212530 IN APPL. LB 23.12.94 N. 726	RS CP CS				
	L 21.09.95 N. 399	RS CP CS		113057000	-4100000	
1119	FUNZIONAMENTO E MANUTENZIONE DELLA BIBLIOTECA. ACQUISTO DI LIBRI,RIVISTE, GIORNALI ED ALTRE PUBBLICAZIONI	RS CP CS	69682770 76000000 76000000	60000000	-4560000 -4560000	69682770 71440000 131440000
	DM 16.05.95 N.120908 IN APPL. DL 23.02.95 N. 41	RS CP CS			-4560000 -4560000	

RS-11-VC-SUF 0 1517 Roma/4 590 000 1/88 (1/7)

1995	MINISTERO DELLE RISORSE AGRICOLE, ALIMENTARI E FORESTALI	S P E S A	SVILUPPO PER CAPITOLI DELLE VARIAZIONI APPORTATE ALLE PREVISIONI
------	---	-----------	---

NUMERO	DENOMINAZIONE	CAPITULO	PREVISIONI INIZIALI	PRELEVAMENTO DAL FONDO DI RISERVA PER LE SPESE OBBLIGATORIE E D'ORDINE	LEGGI DI VARIAZIONI	DECRETI DI VARIAZIONI	PREVISIONI DEFINITIVE
	L 21.09.95 N. 399				60000000		
1121	SPESE PER L'ATTUAZIONE DI CORSI DI PREPARAZIONE, FORMAZIONE, AGGIORNAMENTO E PERSONALE. PARTECIPAZIONE ALLE SPESE PER CORSI INDETTI DA ENTI, ISTITUTI ED AMMINISTRAZIONI VARIE		50167450 54000000 89743000	910000 910000		-3240000 -3240000	50167450 51470000 87113000
	DM 21.02.95 N.110581 IN APPL. L 05.08.78 N. 468			910000 910000			
	DM 16.05.95 N.120908 IN APPL. DL 23.02.95 N. 41					-3240000 -3240000	
1123	SPESE PER IL FUNZIONAMENTO DI UFFICI CENTRALI E PERIFERICI E DEL GABINETTO DI ANALISI MERCEOLOGICHE ED ENTOMOLOGICHE. STAMPA DI PUBBLICAZIONI TECNICO-SCIENTIFICHE E PERIODICI DI PROPAGANDA		201927335 330000000 368659000		80000000	-85471000 -85471000	201927335 244529000 363188000
	DM 17.03.95 N.105717 IN APPL. L 23.12.94 N. 724						
	DM 16.05.95 N.120908 IN APPL. DL 23.02.95 N. 41					-30000000 -30000000	
	DM 07.09.95 N.170119 IN APPL. LB 23.12.94 N. 726					-19800000 -19800000	
	L 21.09.95 N. 399				80000000	-35671000 -35671000	

RS-11-VC-SUF 0 1577 P.M.M. 550 000 1.89 (117)

RS - RESIDUI, CP - COMPETENZA, CS - CASSA, T - TOTALE

1 9 9 5    MINISTERO DELLE RISORSE AGRICOLE, ALIMENTARI E FORESTALI    S P E S A    SVILUPPO PER CAPITOLI DELLE VARIAZIONI APPORTATE ALLE PREVISIONI

C A P I T O L O	PREVISIONI INIZIALI	PRELEVAMENTO DAL FONDO DI RISERVA PER LE SPESE OBBLIGATORIE E D'ORDINE	LEGGI DI VARIAZIONI	DECRETI DI VARIAZIONI	PREVISIONI DEFINITIVE
<b>1126 SPESE CASUALI</b>					
RS	2000000			-120000	1880000
CP	2000000			-120000	1880000
CS					
RS				-120000	
CP				-120000	
CS					
DM 16.05.95 N.120908 IN APPL. DL 23.02.95 N. 41					
<b>1127 SPESE PER LO SVOLGIMENTO DI RIUNIONI, LAVORI E NEGOZIAZIONI A CARATTERE INTERNAZIONALE INDETTI PER L'APPLICAZIONE DI ACCORDI RIGUARDANTI LA MATERIA AGRICOLA, NONCHE' SPESE PER LA TRADUZIONE- ANCHE AD OPERA DI TERZI ESTRANEI ALL'AMMINISTRAZIONE- DI TESTI, ATTI E DOCUMENTI</b>	700000				700000
RS	700000			-540000	8460000
CP	9000000			-540000	9160000
CS	11584000		-1884000		
DM 16.05.95 N.120908 IN APPL. DL 23.02.95 N. 41					
RS				-540000	
CP				-540000	
CS					
L 21.09.95 N. 399					
RS			-1884000		
CP					
CS					
<b>1129 SPESE PER IL FUNZIONAMENTO DEI SERVIZI MECCANOGRAFICI</b>	16289175				16289175
RS	16289175				16289175
CP	10000000				10000000
CS	10000000		16290000		26290000
L 21.09.95 N. 399					
RS					
CP					
PS			16290000		
<b>1130 SPESE DI COPIA, STAMPA, CARTA BOLLATA, REGISTRAZIONE E VARIE, INERENTI AI CONTRATTI STIPULATI DALL'AMMINISTRAZIONE (SPESE OBBLIGATORIE)</b>	5500000				5500000
RS	5500000				5500000
CP	19000000	9000000			28000000
CS	19405000	9000000	5095000		33500000
DM 12.10.95 N.184821					
RS					

RS-11-VC-SUF 0 15781 R. 1/95/50000 1/95-1127

1 9 9 5    MINISTERO DELLE RISORSE AGRICOLE, ALIMENTARI E FORESTALI    S P E S A    SVILUPPO PER CAPITOLI DELLE VARIAZIONI APPORTATE ALLE PREVISIONI

C A P I T O L O	PREVISIONI INIZIALI	PRELEVAMENTO DAL FONDO DI RISERVA PER LE SPESE OBBLIGATORIE IMPREVISTE E D'ORDINE	LEGGI DI VARIAZIONI	DECRETI DI VARIAZIONI	PREVISIONI DEFINITIVE
<b>N U M E R O</b>					
1131	IN APPL. L 05.08.78 N. 468 CP CS L 21.09.95 N. 399 RS CP CS SPESA PER IL FUNZIONAMENTO - COMPRESI I GETTONI DI PRESENZA, I COMPENSI AI COMPONENTI, LE INDENNITA' DI MISSIONE ED IL RIMBORSO SPESE DI TRASPORTO AI MEMBRI ESTRANEI DELLE SEZIONI SPECIALIZZATE AGRARIE DEL MINISTERO - DELLA COMMISSIONE TECNICA CENTRALE, DELLE SEZIONI SPECIALIZZATE DEI TRIBUNALI E DELLE CORTI D'APPELLO COSTITUITE PER LA VALUTAZIONE DELL'EQUITA' DEI CANONI DI AFFITTO E PER LA RISOLUZIONE DELLE CONTROVERSIE IN MATERIA DI CONTRATTI AGRARI.	9000000 9000000	5095000 3180000	-5520000 -5520000	3180000 86480000 89660000
1134	DM 16.05.95 N.120908 IN APPL. DL 23.02.95 N. 41 RS CP CS L 21.09.95 N. 399 RS CP CS (NUOVA ISTITUZIONE) COMPENSO DA CORRISPONDERE AL COMMISSARIO "AD ACTA" PREVISTO DALL'ARTICOLO 19 DEL DECRETO-LEGGE 9 DICEMBRE 1994, N. 675, NONCHE' RIMBORSO DELLE SPESE SOSTENUTE PER L'ESPLETAMENTO DELL'INCARICO E PER L'INDENNITA' DI MISSIONE		3180000 92000000 92000000		60000000 120000000 60000000

1995	MINISTERO DELLE RISORSE AGRICOLE, ALIMENTARI E FORESTALI	S P E S A	SVILUPPO PER CAPITOLI DELLE VARIAZIONI APPORTATE ALLE PREVISIONI
------	---	-----------	---

NUMERO	CAPITULO	PREVISIONI INIZIALI	PRELEVAMENTO DAL FONDO DI RISERVA PER LE SPESE OBBLIGATORIE E D'ORDINE	LEGGI DI VARIAZIONI	DECRETI DI VARIAZIONI	PREVISIONI DEFINITIVE
	DM 29.03.95 N.127057 IN APPL. LB 23.12.94 N. 726	RS CP CS			60000000	
	DM 29.12.95 N.219691 IN APPL. LB 23.12.94 N. 726	RS CP CS			120000000	
1139	SPESE TELEFONICHE	RS CP CS	6295000 30000000 36295000		-1800000 -1800000	6295000 28200000 34495000
	DM 16.05.95 N.120908 IN APPL. DL 23.02.95 N. 41	RS CP CS			-1800000 -1800000	
1140	SPESE PER IL FUNZIONAMENTO DEL GRUPPO DI SUPPORTO TECNICO PER LA COLLABORAZIONE ALLA DETERMINAZIONE ED ALL'ATTUAZIONE DELLA POLITICA AGRICOLA NAZIONALE CON PARTICOLARE RIFERIMENTO ALL'ATTUAZIONE DEL PIANO AGRICOLA NAZIONALE, COMPRESO L'ONERE PER LE RICERCHE, ANCHE SISTEMATICHE, DA COMMETTERSI A GRUPPI DI ESPERTI E AD ORGANISMI SPECIALIZZATI ESTERNI ALL'AMMINISTRAZIONE	RS CP CS	1998572855 2000000000 3000000000	758573000	-244504000 -304504000	1998572855 1755496000 3454063000
	DM 17.03.95 N.105717 IN APPL. L 23.12.94 N. 724	RS CP CS			-124504000 -124504000	
	DM 16.05.95 N.120908 IN APPL. DL 23.02.95 N. 41	RS CP CS			-120000000 -120000000	
	DM 29.03.95 N.127057 IN APPL. LB 23.12.94 N. 726	RS CP CS			-600000000	
	L 21.09.95 N. 399	RS				

RS-11-VC-SUF 0 (SIST. FINANZA 500000 1/89 - (117))

1995	MINISTERO DELLE RISORSE AGRICOLE, ALIMENTARI E FORESTALI	S P E S A	SVILUPPO PER CAPITOLI DELLE VARIAZIONI APPORTATE ALLE PREVISIONI			
NUMERO	CAPITULO	PREVISIONI INIZIALI	PRELEVAMENTO DAL FONDO DI RISERVA PER LE SPESE OBBLIGATORIE E D'ORDINE	LEGGI DI VARIAZIONI	DECRETI DI VARIAZIONI	PREVISIONI DEFINITIVE
	DENOMINAZIONE					
1145	SPESA PER LA RISTRUTTURAZIONE DELLA BIBLIOTECA MINISTERIALE; PER IL CENTRO DI RIPRODUZIONE E STAMPA, IVI COMPRESO L'ACQUISTO DI ATTREZZATURE PER FOTOCOPIE, NONCHE' PER LA COSTITUZIONE DI UN CENTRO DI DOCUMENTAZIONE	59371165 98052000		758573000 -38680000		59371165 59372000
	L 21.09.95 N. 399			-38680000		
1146	SPESA PER LA REALIZZAZIONE DI INDICI STATISTICI, MODELLI ECONOMETRICI, BOLLETTINO CONGIUNTURALE BIBLIOGRAFICO, STUDIO PER IL POTENZIAMENTO DELLE STATISTICHE AGRARIE NONCHE' DI SISTEMI DI CONTROLLO DI QUALITA' DELLE STATISTICHE AGRARIE.	44421000 82500000	23000000 23000000	-38079000		44421000 23000000 67421000
	DM 12-07.95 N.160303 IN APPL. L 05.08.78 N. 468		23000000 23000000			
	L 21.09.95 N. 399			-38079000		
1147	SPESA PER INIZIATIVE DIRETTE AL POTENZIAMENTO DEI SISTEMI DI INFORMAZIONE BIBLIOGRAFICA NEL SETTORE AGRICOLO, NONCHE' PER LA REALIZZAZIONE DI CONVEGNI, SEMINARI, PUBBLICAZIONI SCIENTIFICHE ED ALTRI TRADIZIONALI SISTEMI DI TRASFERIMENTO DELLE	349886300 100000000		100000000		349886300 200000000

RS-11-VC-SUF 0 (1977) 500.000 1.80-11171



1995		MINISTERO DELLE RISORSE AGRICOLE, ALIMENTARI E FORESTALI		S P E S A		SVILUPPO PER CAPITOLI DELLE VARIAZIONI APPORTATE ALLE PREVISIONI			
N U M E R O	C A P I T O L O	D E N O M I N A Z I O N E	P R E V I S I O N I I N I Z I A L I	P R E L E V A M E N T O D A L F O N D O D I R I S E R V A P E R L E S P E O B B L I G A T O R I E E D' O R D I N E	L E G G I D I V A R I A Z I O N I	D E C R E T I D I V A R I A Z I O N I	P R E V I S I O N I D E F I N I T I V E	P R E L E V A M E N T O D A L F O N D O D I R I S E R V A P E R L E S P E O B B L I G A T O R I E E D' O R D I N E	
								RS	CP
		INFORMAZIONI							
	L 21.09.95 N. 399		RS CP CS		100000000				
1149		SPESE PER LA REALIZZAZIONE DI PROGRAMMI DI RICERCHE, STUDI ED INDAGINI NEL CAMPO TECNOLOGICO ED IN QUELLO DELL'ECONOMIA AGRARIA, ANCHE CON RIFERIMENTO ALL'AGGIORNAMENTO DEL PIANO AGRICOLO NAZIONALE E DELLE SUE DETERMINAZIONI APPLICATIVE, NONCHE' PER LA MESSA A PUNTO DI PIANI NAZIONALI DI SETTORE DA ATTUARSI ANCHE MEDIANTE CONVENZIONI CON ORGANISMI SPECIALIZZATI	RS CP CS	2500000000 300000000 500000000			2500000000 300000000 2400000000		
	DM 03.03.95 N.118026 IN APPL. L 05.08.78 N. 468		RS CP CS	300000000 300000000					
1150		SPESE PER STUDI, INDAGINI, RICERCHE ED INIZIATIVE VARIE INTERESSANTI IL SETTORE ALIMENTARE	RS CP CS	101000000 120000000 120000000	87000000			101000000 112800000 199800000	
	DM 16.05.95 N.120908 IN APPL. DL 23.02.95 N. 41		RS CP CS						
	L 21.09.95 N. 399		RS CP CS		87000000				
1151		(NUOVA ISTITUZIONE) SPESE PER LO SVILUPPO DELLA INFORMAZIONE IN AGRICOLTURA, INVI COMPRESSE QUELLE RELATIVE ALLA RISTRUTTURAZIONE DELLA	RS CP CS				300000000 150000000	300000000 150000000	

RS-11-VC-SUF 0 1511 PAVIA 590.000 1.89 1.171

RS RESORV CF COMPETENZ CS - CASSA T TOTALI

1995	MINISTERO DELLE RISORSE AGRICOLE, ALIMENTARI E FORESTALI	S P E S A	SVILUPPO PER CAPITOLI DELLE VARIAZIONI APPORTATE ALLE PREVISIONI
------	---	-----------	---

NUMERO	CAPITULO	PREVISIONI INIZIALI	PRELEVAMENTO DAL FONDO DI RISERVA PER LE SPESE OBBLIGATORIE E D'ORDINE	LEGGI DI VARIAZIONI	DECRETI DI VARIAZIONI	PREVISIONI DEFINITIVE
	BIBLIOTECA MINISTERIALE					
	DM 15.09.95 N.175420 IN APPL. L 24.02.95 N. 46	RS CP CS			30000000 150000000	
1250	SOMMA DA ASSEGNARE ALLE ISTITUZIONI ED ENTI DI RICERCA E SPERIMENTAZIONE, IN ATTUAZIONE DEL DECRETO DEL PRESIDENTE DELLA REPUBBLICA 12 FEBBRAIO 1991, N. 171	RS CP CS			-16295000 -16295000	12000 309605000 309605000
	DM 08.05.95 N.120909 IN APPL. DL 23.02.95 N. 41	RS CP CS			-16295000 -16295000	
1251	PROVVIDENZE A FAVORE DEL PERSONALE IN SERVIZIO, DI QUELLO CESSATO DAL SERVIZIO E DELLE LORO FAMIGLIE	RS CP CS			-2150000 -2150000	40850000 40850000
	DM 08.05.95 N.120909 IN APPL. DL 23.02.95 N. 41	RS CP CS			-2150000 -2150000	
1252	EQUO INDENNIZZO AL PERSONALE CIVILE PER LA PERDITA DELL'INTEGRITA' FISICA SUBITA PER INFERNITA' CONTRATTA PER CAUSA DI SERVIZIO (SPESE OBBLIGATORIE)	RS CP CS	170262000 170262000			170262000 170262000
	DM 18.04.95 N.122171 IN APPL. L 05.08.78 N. 468	RS CP CS	2097000 2097000			
	DM 10.07.95 N.157541 IN APPL. L 05.08.78 N. 468	RS CP CS	23783000 23783000			
	DM 02.08.95 N.169124 IN APPL. L 05.08.78 N. 468	RS CP CS	539000 539000			

RS-11-VC-SUF 0 (SFEI) P.0000 1.89 (117)

1 9 9 5		MINISTERO DELLE RISORSE AGRICOLE, ALIMENTARI E FORESTALI		S P E S A		SVILUPPO PER CAPITOLI DELLE VARIAZIONI APPORTATE ALLE PREVISIONI	
N U M E R O	D E N O M I N A Z I O N E	C A P I T O L O	PREVISIONI INIZIALI	PRELEVAMENTO DAL FONDO DI RISERVA PER LE SPESE OBBLIGATORIE E D'ORDINE	LEGGI DI VARIAZIONI	DECRETI DI VARIAZIONI	PREVISIONI DEFINITIVE
		DM 12.10.95 N.184821 IN APPL. L 05.08.78 N. 468		48495000 48495000			
		DM 18.10.95 N.193956 IN APPL. L 05.08.78 N. 468		3737000 3737000			
		DM 07.11.95 N.198356 IN APPL. L 05.08.78 N. 468		89056000 89056000			
		DM 23.11.95 N.205589 IN APPL. L 05.08.78 N. 468		2555000 2555000			
1255	CONTRIBUTO ALL'ISTITUTO NAZIONALE DI ECONOMIA AGRARIA		RS 8000 CP 850000000 CS 850000000			-42500000 -42500000	8000 807500000 807500000
		DM 08.05.95 N.120909 IN APPL. DL 23.02.95 N. 41				-42500000 -42500000	
1258	CONTRIBUTI AD ENTI ED UFFICI NAZIONALI E INTERNAZIONALI CHE SVOLGONO ATTIVITA' INTERESSANTI L'AGRICOLTURA		RS 2206002 CP 225000000 CS 225000000		2207000		2206002 225000000 227207000
		L 21.09.95 N. 399			2207000		
1260	(NUOVA ISTITUZIONE) REISCRIZIONE DI RESIDUI PASSIVI PERENTI RELATIVI A: CONTRIBUTI PER ATTIVITA' DI CARATTERE NAZIONALE CONCERNENTI INDAGINI, STUDI E RICERCHE.			205889000 205889000			205889000 205889000
		DM 21.02.95 N.110581 IN APPL. L 05.08.78 N. 468		8324000 8324000			



1995	MINISTERO DELLE RISORSE AGRICOLE, ALIMENTARI E FORESTALI	S P E S A	SVILUPPO PER CAPITOLI DELLE VARIAZIONI APPORTATE ALLE PREVISIONI				
N U M E R O	C A P I T O L O	D E N O M I N A Z I O N E	PREVISIONI	PRELEVAMENTO DAL FONDO DI	LEGGI	DECRETI	PREVISIONI
			INIZIALI	RISERVA PER LE SPESE OBBLIGATORIE E D'ORDINE	DI VARIAZIONI DI VARIAZIONI	DI VARIAZIONI	DEFINITIVE
				IMPREVISTE			
1263	RS CP CS	CONTRIBUTI AD ISTITUITI ED ORGANISMI SPECIALIZZATI PER LA REALIZZAZIONE DI PROGRAMMI DI STUDI, RICERCHE E INDAGINI NEL CAMPO DELL'ECONOMIA AGRARIA DELLA PRODUZIONE AGRICOLA, DELL'USO DI MEZZI TECNICI E DELLA LOTTA INTEGRATA	2500000000	1394931000 1394931000		-939540000	2500000000 1394931000 1644931000
	RS CP CS	DM 21.02.95 N.110581 IN APPL. L 05.08.78 N. 468		726875000 726875000			
	RS CP CS	DM 03.03.95 N.118026 IN APPL. L 05.08.78 N. 468		198000000 198000000			
	RS CP CS	DM 13.06.95 N.152274 IN APPL. L 05.08.78 N. 468		7108000 7108000			
	RS CP CS	DM 12.07.95 N.160303 IN APPL. L 05.08.78 N. 468		492000000 492000000			
	RS CP CS	DM 30.10.95 N.196142 IN APPL. L 05.08.78 N. 468		413748000 413748000			
	RS CP CS	L 21.09.95 N. 399			-939540000		
1264	RS CP CS	CONTRIBUTI AD ORGANISMI SPECIALIZZATI PER LO SVOLGIMENTO DI CAMPAGNE DI PROMOZIONE COMMERCIALE SUL MERCATO INTERNO, DIRETTE, IN PARTICOLARE, ALLA VALORIZZAZIONE DELLE PRODUZIONI DI QUALITA'	3305045000 3227185000	1484698000 1484698000		1000000000 500000000	3305045000 2484698000 4211883000
	RS CP CS	DM 21.02.95 N.110581 IN APPL. L 05.08.78 N. 468		190910000 190910000			

1 9 9 5		MINISTERO DELLE RISORSE AGRICOLE, ALIMENTARI E FORESTALI		S P E S A		SVILUPPO PER CAPITOLI DELLE VARIAZIONI APPORTATE ALLE PREVISIONI	
N U M E R O	C A P I T O L O	PREVISIONI INIZIALI	PRELEVAMENTO DAL FONDO DI RISERVA PER LE SPESE OBBLIGATORIE E D'ORDINE	LEGGI DI VARIAZIONI	DECRETI DI VARIAZIONI	PREVISIONI DEFINITIVE	
	D E N O M I N A Z I O N E						
	DM 23.05.95 N.148491 IN APPL. L 05.08.78 N. 468	RS CP CS	793788000 793788000				
	DM 15.09.95 N.175420 IN APPL. L 24.02.95 N. 46	RS CP CS	500000000 500000000		1000000000 5000000000		
	DM 30.10.95 N.196142 IN APPL. L 05.08.78 N. 468	RS CP CS					
	L 21.09.95 N. 399	RS CP CS		-1000000000			
1265	INTERVENTI PER INIZIATIVE E CAMPAGNE A CARATTERE NAZIONALE, ANCHE IN REGIONI, NELL'AMBITO DI SPECIFICI PROGRAMMI DI ATTIVITA', DA DESTINARE ALL'INFORMAZIONE DEI CONSUMATORI ED ALL'ORIENTAMENTO DEI CONSUMI A SCOPO DI EDUCAZIONE ALIMENTARE, DA REALIZZARE ANCHE ATTRAVERSO ORGANISMI SPECIALIZZATI	RS CP CS	2379447900 1700000000		1000000000 5000000000	2379447900 4106656000 5306656000	
	DM 21.02.95 N.110581 IN APPL. L 05.08.78 N. 468	RS CP CS	1531974000 1531974000				
	DM 03.03.95 N.118026 IN APPL. L 05.08.78 N. 468	RS CP CS	103668000 103668000				
	DM 12.07.95 N.160303 IN APPL. L 05.08.78 N. 468	RS CP CS	120000000 120000000				
	DM 15.09.95 N.175420 IN APPL. L 24.02.95 N. 46	RS CP CS			1000000000 5000000000		

1 9 9 5	MINISTERO DELLE RISORSE AGRICOLE, ALIMENTARI E FORESTALI	S P E S A	SVILUPPO PER CAPITOLI DELLE VARIAZIONI APPORTATE ALLE PREVISIONI			
N U M E R O	C A P I T O L O	PREVISIONI INIZIALI	PRELEVAMENTO DAL FONDO DI RISERVA PER LE SPESE IMPREVISTE	LEGGI DI VARIAZIONI	DECRETI DI VARIAZIONI	PREVISIONI DEFINITIVE
	D E N O M I N A Z I O N E					
	DM 02.08.95 N.176704 IN APPL. L 05.08.78 N. 468		289996000 289996000			
	DM 30.10.95 N.196142 IN APPL. L 05.08.78 N. 468		1061018000 1061018000			
1267	(NUOVA ISTITUZIONE) CONTRIBUTO A FAVORE DELL'ISTITUTO NAZIONALE DI ECONOMIA AGRARIA (INEA) E DELL'ISTITUTO PER STUDI, RICERCHE ED INFORMAZIONI SUL MERCATO AGRARIO (ISMEA) PER LO SVOLGIMENTO DELLE ATTIVITA' ISTITUZIONALI				3000000000 3000000000	3000000000 3000000000
	DM 15.09.95 N.175420 IN APPL. L 24.02.95 N. 46				3000000000 3000000000	
1268	CONTRIBUTO ALL'ISTITUTO NAZIONALE DELLA NUTRIZIONE	100000000000 100000000000			-500000000 -500000000	9500000000 9500000000
	DM 08.05.95 N.120909 IN APPL. DL 23.02.95 N. 41				-500000000 -500000000	
1269	(NUOVA ISTITUZIONE) REISCRIZIONE DI RESIDUI PASSIVI PERENTI RELATIVI A: CONTRIBUTI PER L'ATTUAZIONE, MEDIANTE CONVENZIONI CON L'ICE E LA COLLABORAZIONE DEGLI ORGANISMI NAZIONALI DI SETTORE, DI CAMPAGNE PER LA PROMOZIONE COMMERCIALE SUI MERCATI ESTERI, INCLUSE LE VENDITE PROMOZIONALI.		3828186000 3828186000			3828186000 3828186000
	DM 21.02.95 N.110581 IN APPL. L 05.08.78 N. 468		1699640000			

1 9 9 5	MINISTERO DELLE RISORSE AGRICOLE, ALIMENTARI E FORESTALI	S P E S A	SVILUPPO PER CAPITOLI DELLE VARIAZIONI APPORTATE ALLE PREVISIONI			
C A P I T O L O	PREVISIONI INIZIALI	PRELEVAMENTO DAL FONDO DI RISERVA PER LE SPESE OBBLIGATORIE E D'ORDINE	LEGGI DI VARIAZIONI	DECRETI DI VARIAZIONI	PREVISIONI DEFINITIVE	
N U M E R O	D E N O M I N A Z I O N E					
		1699640000				
	DM 30.10.95 N.196142 IN APPL. L 05.08.78 N. 468	2128546000 2128546000				
1270	(NUOVA ISTITUZIONE) CONTRIBUTO STRAORDINARIO A FAVORE DELL'ISTITUTO NAZIONALE DELLA NUTRIZIONE PER LO SVOLGIMENTO DELLE ATTIVITA' RELATIVE ALL' INFORMAZIONE DEI CONSUMATORI ED ALL'ORIENTAMENTO DEI CONSUMI E CAMPAGNE DI EDUCAZIONE ALIMENTARE	1500000000	1500000000		1500000000 1500000000	
	DM 09.05.95 N.133719 IN APPL. LB 23.12.94 N. 726					
	L 21.09.95 N. 399		1500000000			
1271	(NUOVA ISTITUZIONE) CONTRIBUTI PER LA REALIZZAZIONE DI PROGRAMMI, DA ATTUARE IN COLLABORAZIONE CON L'ENTE FIERA DI VERONA E LA FIERA DEL LEVANTE, PER LA PROMOZIONE DEI PRODOTTI AGRO-ALIMENTARI ITALIANI NELL'AMBITO DI MANIFESTAZIONI DI RILEVANZA NAZIONALE ED INTERNAZIONALE.			1000000000 500000000	1000000000 500000000	
	DM 15.09.95 N.175420 IN APPL. L 24.02.95 N. 46			1000000000 500000000		
1291	SPESE PER LITI, ARBITRAGGI, RISARCIMENTI ED ACCESSORI	160486820 4000000 4000000	8523000		160486820 1892559000 2053046000	

RS-11-VC-SUF 0 (SIST. PROG. 590.000 149 11/1)



1995	MINISTERO DELLE RISORSE AGRICOLE, ALIMENTARI E FORESTALI	S P E S A	SVILUPPO PER CAPITOLI DELLE VARIAZIONI APPORTATE ALLE PREVISIONI	PREVISIONI INIZIALI	PRELEVAMENTO DAL FONDO DI RISERVA PER LE SPESE OBBLIGATORIE E D'ORDINE	LEGGI DI VARIAZIONI	DECRETI DI VARIAZIONI	PREVISIONI DEFINITIVE
C A P I T O L O	D E N O M I N A Z I O N E							
	(SPESE OBBLIGATORIE)							
	DM 13.03.95 N.111893 IN APPL. L 05.08.78 N. 468	RS CP CS			28400000 28400000			
	DM 18.04.95 N.122171 IN APPL. L 05.08.78 N. 468	RS CP CS			449358000 449358000			
	DM 16.05.95 N.134545 IN APPL. L 05.08.78 N. 468	RS CP CS			22829000 174793000			
	DM 10.07.95 N.144311 IN APPL. L 05.08.78 N. 468	RS CP CS			33881000 33881000			
	DM 10.07.95 N.157541 IN APPL. L 05.08.78 N. 468	RS CP CS			62021000 62021000			
	DM 12.10.95 N.184821 IN APPL. L 05.08.78 N. 468	RS CP CS			395697000 395697000			
	DM 18.10.95 N.193956 IN APPL. L 05.08.78 N. 468	RS CP CS			883567000 883567000			
	DM 23.11.95 N.205589 IN APPL. L 05.08.78 N. 468	RS CP CS			12806000 12806000			
	L 21.09.95 N. 399	RS CP CS				8523000		
1532	SPESE PER STUDI ED INIZIATIVE A CARATTERE DIVULGATIVO INERENTI A PROBLEMI AGRICOLI DI INTERESSE NAZIONALE E PER IL SERVIZIO DELLA METEOROLOGIA ED ECOLOGIA AGRARIA	RS CP CS		18408870 25000000 27731000	1035000 1035000	10580000	-1500000 -1500000	18408870 24535000 37846000

RS-11-VC-SUF O (1995) F. AREA 50.000.149 (117)

1995	MINISTERO DELLE RISORSE AGRICOLE, ALIMENTARI E FORESTALI	S P E S A	SVILUPPO PER CAPITOLI DELLE VARIAZIONI APPORTATE ALLE PREVISIONI
------	---	-----------	---

C A P I T O L O	PREVISIONI INIZIALI	PRELEVAMENTO DAL FONDO DI RISERVA PER LE SPESE OBBLIGATORIE E D'ORDINE	LEGGI DI VARIAZIONI	DECRETI DI VARIAZIONI	PREVISIONI DEFINITIVE
M U M E R O					
D E N O M I N A Z I O N E					
DM 21.02.95 N.110581 IN APPL. L 05.08.78 N. 468	RS CP CS	1035000 1035000			
DM 16.05.95 N.120908 IN APPL. DL 23.02.95 N. 41	RS CP CS			-1500000 -1500000	
L 21.09.95 N. 399	RS CP CS		10580000		
1534 (NUOVA ISTITUZIONE) SPESE INERENTI LA DISCIPLINA DELL'ATTIVITA' SEMENTIERA	RS CP CS	50000000 50000000	50000000		50000000 50000000 100000000
DM 09.05.95 N.133719 IN APPL. LB 23.12.94 N. 726	RS CP CS				
DM 30.10.95 N.196142 IN APPL. L 05.08.78 N. 468	RS CP CS	50000000 50000000			
L 21.09.95 N. 399	RS CP CS		50000000		
1536 (NUOVA ISTITUZIONE) SPESE INERENTI L'ESAME DELLE NOVITA' VEGETALI PER LE QUALI E' STATA CHIESTA L'ISCRIZIONE CS NEI REGISTRI DELLE VARIETA' E LA PROTEZIONE BREVETTUALE	RS CP CS	281695000			281695000 309800000 312675000
DM 09.05.95 N.133719 IN APPL. LB 23.12.94 N. 726	RS CP CS				
DM 30.10.95 N.196142 IN APPL. L 05.08.78 N. 468	RS CP CS	30980000 30980000	281695000		
L 21.09.95 N. 399	RS	30980000 30980000			

RS-11-VC-SUF 0 1513 Pagina: 550/550 1/89 11/11

1995	MINISTERO DELLE RISORSE AGRICOLE, ALIMENTARI E FORESTALI	S P E S A	SVILUPPO PER CAPITOLI DELLE VARIAZIONI APPORTATE ALLE PREVISIONI
------	---	-----------	---

N U M E R O	C A P I T O L O	PREVISIONI INIZIALI	PRELEVAMENTO DAL FONDO DI RISERVA PER LE SPESE OBBLIGATORIE E D'ORDINE	LEGGI DI VARIAZIONI	DECRETI DI VARIAZIONI	PREVISIONI DEFINITIVE
1545	SPESA PER ATTIVITA' DI MONITORAGGIO NEL CAMPO DELLA COOPERAZIONE AGRICOLA RIVOLTE ALLA CONOSCENZA ED ALLA VERIFICA DEI RISULTATI INERENTI GLI OBIETTIVI PROPOSTI E I RISULTATI CONSEGUITI L 21.09.95 N. 399	RS CP CS	250000000 250000000	281695000 -125000000		250000000 125000000
1547	SPESA PER ONERI DERIVANTI DALLE VALUTAZIONI DELLA QUALITA' DELLA ATTIVITA' SCIENTIFICA SVOLTA DAGLI I.R.S.A., DA EFFETTUARSI SECONDO CRITERI INTERNAZIONALI L 21.09.95 N. 399	RS CP CS	300000000 200000000	-125000000 100000000		300000000 300000000
1548	SPESA PER L'AGGIORNAMENTO E LA QUALIFICAZIONE DEGLI ISPETTORI FITOSANITARI APPARTENENTI AL SERVIZIO FITOSANITARIO NAZIONALE DI CUI AL DECRETO LEGISLATIVO 30 DICEMBRE 1992, N. 536 L 21.09.95 N. 399	RS CP CS	169273240 100000000	100000000 69274000		169273240 169274000
1549	SOMME DA EROGARE PER IL FUNZIONAMENTO DEL COMITATO NAZIONALE PER LA TUTELA DELLE L 21.09.95 N. 399	RS CP CS	335053086 250000000 249612000	235442000	+15000000 -15000000	335053086 235000000 470054000

RS-11-VC-SUF 0 1877 1992/4 550.00 198 - 1171

1995	MINISTERO DELLE RISORSE AGRICOLE, ALIMENTARI E FORESTALI	S P E S A	SVILUPPO PER CAPITOLI DELLE VARIAZIONI APPORTATE ALLE PREVISIONI
------	---	-----------	---

NUMERO	C A P I T O L O	PREVISIONI INIZIALI	PRELEVAMENTO DAL FONDO DI RISERVA PER LE SPESE OBBLIGATORIE E D'ORDINE	LEGGI DI VARIAZIONI	DECRETI DI VARIAZIONI	PREVISIONI DEFINITIVE
	D E N O M I N A Z I O N E					
1550	DENOMINAZIONI DI ORIGINE DEI VINI E PER L'ADEMPIMENTO DEI SUOI COMPITI ISTITUZIONALI DM 16.05.95 N.120908 IN APPL. DL 23.02.95 N. 41 L 21.09.95 N. 399	RS CP CS RS CP CS		235442000	-15000000 -15000000	356121765 345764000 222000000
1551	SPESE PER IL FUNZIONAMENTO DEL COMITATO TECNICO FAUNISTICO- VENATORIO NAZIONALE E PER L'ADEMPIMENTO DEI SUOI COMPITI ISTITUZIONALI DM 07.09.95 N.182444 IN APPL. L 11.02.92 N. 157 DM 28.12.95 N.219516 IN APPL. L 11.02.92 N. 157 L 21.09.95 N. 399	RS CP CS RS CP CS RS CP CS	356121765 30000000	300000000	162000000 162000000 183764000	185000000 100000000
1574	(NUOVA ISTITUZIONE) SPESE PER L'ACQUISIZIONE ED ELABORAZIONE DI DATI RELATIVI CP ALLA METEOROLOGIA ED ECOLOGIA CS AGRARIA, NONCHE' QUELLI ATTINENTI ALL'AGRICOLTURA BIOLOGICA DM 15.09.95 N.175420 IN APPL. L 24.02.95 N. 46 CONTRIBUTI PER IL	RS CP CS RS CP CS RS	1582945	30000000	185000000 100000000	185000000 100000000 1582945

1995	MINISTERO DELLE RISORSE AGRICOLE, ALIMENTARI E FORESTALI	S P E S A	SVILUPPO PER CAPITOLI DELLE VARIAZIONI APPORTATE ALLE PREVISIONI
------	---	-----------	---

NUMERO	C A P I T O L O D E N O M I N A Z I O N E	PREVISIONI INIZIALI	PRELEVAMENTO DAL FONDO DI RISERVA PER LE SPESE OBBLIGATORIE E D'ORDINE	LEGGI DI VARIAZIONI	DECRETI DI VARIAZIONI	PREVISIONI DEFINITIVE
	FUNZIONAMENTO DEGLI ISTITUTI DI RICERCA E DI SPERIMENTAZIONE AGRARIA	28850000000 28850000000			1057500000 1057500000	29907500000 29907500000
	DM 08.05.95 N.120909 IN APPL. DL 23.02.95 N. 41	RS CP CS			-1442500000 -1442500000	
	DM 15.09.95 N.175420 IN APPL. L 24.02.95 N. 46	RS CP CS			2500000000 2500000000	
1575	(NUOVA ISTITUZIONE) CONTRIBUTI AD ENTI ED ORGANISMI INCARICATI DEI CONTROLLI DEI PRODOTTI SEMENTIERI	RS CP CS		50000000		50000000 50000000
	DM 09.05.95 N.133719 IN APPL. LB 23.12.94 N. 726	RS CP CS				
	L 21.09.95 N. 399	RS CP CS		50000000		
1580	CONTRIBUTI AD ISTITUTI ED ORGANISMI SPECIALIZZATI PER PROGRAMMI DI VALORIZZAZIONE, DIVULGAZIONE E TRASFERIMENTO DEI RISULTATI DELLA RICERCA E SPERIMENTAZIONE AGRARIA DA REALIZZARE ANCHE IN COFINANZIAMENTO CON LE REGIONI	RS CP CS			100000000	850552135 835189000 1338129000
	DM 21.02.95 N.110581 IN APPL. L 05.08.78 N. 468	RS CP CS	735189000 735189000			
	DM 03.03.95 N.118026 IN APPL. L 05.08.78 N. 468	RS CP CS	304829000 304829000			
	DM 13.06.95 N.152274	RS	150140000 150140000			

RS-11-VC-SUF 0 - (SIST) FORMAZIA 55/100 1/89 1171

1 9 9 5	MINISTERO DELLE RISORSE AGRICOLE, ALIMENTARI E FORESTALI	S P E S A	SVILUPPO PER CAPITOLI DELLE VARIAZIONI APPORTATE ALLE PREVISIONI
---------	--	-----------	--

N U M E R O	C A P I T O L O	PREVISIONI INIZIALI	PRELEVAMENTO DAL FONDO DI RISERVA PER LE SPESE OBBLIGATORIE E D'ORDINE	LEGGI DI VARIAZIONI	DECRETI DI VARIAZIONI	PREVISIONI DEFINITIVE
	D E N O M I N A Z I O N E					
	IN APPL. L 05.08.78 N. 468 CP CS		77488000 77488000			
	DM 24.07.95 N.169323 RS IN APPL. L 05.08.78 N. 468 CP CS		80707000 80707000			
	DM 15.09.95 N.175420 RS IN APPL. L 24.02.95 N. 46 CP CS				100000000	
	DM 02.08.95 N.176704 RS IN APPL. L 05.08.78 N. 468 CP CS		22065000 22065000			
	DM 30.10.95 N.196142 RS IN APPL. L 05.08.78 N. 468 CP CS		99960000 99960000			
	L 21.09.95 N. 399 RS CP CS			-450000000		
1581	CONTRIBUTI PER IL FINANZIAMENTO DI PROGRAMMI PREDISPOSTI DALLE UNIONI NAZIONALI DELLE ASSOCIAZIONI AGRICOLI PER L'INDIVIDUAZIONE DEI PARAMETRI PRODUTTIVI, PER LA CERTIFICAZIONE ED IL RICONOSCIMENTO DELL'ORIGINE E DELLA SPECIFICITA' DEI PRODOTTI E PER I RELATIVI CONTROLLI	16000 230826000	651784000 651784000	-230810000		16000 651784000 651800000
	DM 21.02.95 N.110581 RS IN APPL. L 05.08.78 N. 468 CP CS		373416000 373416000			
	DM 30.10.95 N.196142 RS IN APPL. L 05.08.78 N. 468 CP CS		278368000 278368000			
	L 21.09.95 N. 399 RS CP					

RS-11-VC-SUF O 1581 159000 1/89 (17)

1995	MINISTERO DELLE RISORSE AGRICOLE, ALIMENTARI E FORESTALI	S P E S A	SVILUPPO PER CAPITOLI DELLE VARIAZIONI APPORTATE ALLE PREVISIONI
------	---	-----------	---

N U M E R O	C A P I T O L O	PREVISIONI INIZIALI	PRELEVAMENTO DAL FONDO DI RISERVA PER LE SPESE OBBLIGATORIE E D'ORDINE	LEGGI DI VARIAZIONI	DECRETI DI VARIAZIONI	PREVISIONI DEFINITIVE
1589	(NUOVA ISTITUZIONE) REISCRIZIONE DI RESIDUI PASSIVI PERENTI RELATIVI A: CONTRIBUTI PER L'ATTUAZIONE DI INIZIATIVE A CARATTERE DIVULGATIVO CONCERNENTI IL TRASFERIMENTO DELLE ACQUISIZIONI SCIENTIFICHE E TECNOLOGICHE A LIVELLO NAZIONALE, NONCHE' PER L'ATTUAZIONE DI PROGRAMMI FINALIZZATI E COORDINATI DI CARATTERE NAZIONALE TENDENTI A FAVORIRE I PROCESSI DI CONVERSIONE E DI SVILUPPO SCIENTIFICO E TECNOLOGICO NEI SETTORI DEGLI ALLEVAMENTI E DELLE COLTIVAZIONI. DM 30.10.95 N.196142 IN APPL. L 05.08.78 N. 468	RS CP CS	51905000 51905000	-230810000		51905000 51905000
1594	CONTRIBUTI PER INIZIATIVE DIRETTE AL POTENZIAMENTO DEI SISTEMI DI INFORMAZIONE BIBLIOGRAFICA NEL SETTORE AGRICOLO, NONCHE' PER LA REALIZZAZIONE DI CONVEGNI, SEMINARI, PUBBLICAZIONI SCIENTIFICHE ED ALTRI TRADIZIONALI SISTEMI DI TRASFERIMENTO DELLE INFORMAZIONI DM 21.02.95 N.110581 IN APPL. L 05.08.78 N. 468	RS CP CS	108780000 108780000	150000000		419981900 108780000 358780000
	L 21.09.95 N. 399	RS CP CS	108780000 108780000	150000000		

RS-11-VC-SUF © ISTAT Roma 550/99 1/9 1171

1995	MINISTERO DELLE RISORSE AGRICOLE, ALIMENTARI E FORESTALI	S P E S A	SVILUPPO PER CAPITOLI DELLE VARIAZIONI APPORTATE ALLE PREVISIONI
------	--	-----------	--

N U M E R O	C A P I T O L O	PREVISIONI INIZIALI	PRELEVAMENTO DAL FONDO DI RISERVA PER LE SPESE		LEGGI DI VARIAZIONI	DECRETI DI VARIAZIONI	PREVISIONI DEFINITIVE
			OBBLIGATORIE E D'ORDINE	IMPREVISTE			
1598	CONTRIBUTI PER IL POTENZIAMENTO DELLE ATTIVITA' DI CERTIFICAZIONE DEL MATERIALE DI MOLTIPLICAZIONE, NONCHE' CONTRIBUTI PER INIZIATIVE DIRETTE ALLA VALORIZZAZIONE DELLE VARIETA' VEGETALI OTTENUTE DA ENTI ED ORGANISMI PUBBLICI ED ALL'ACCERTAMENTO DELLE CARATTERISTICHE QUALITATIVE DEI PRODOTTI VEGETALI; CONTRIBUTI A FAVORE DELL'ENTE NAZIONALE SEMENTI ELETTI (ENSE) PER L'EFFETTUAZIONE DI PROVE CULTURALI DI NUOVE VARIETA' VEGETALI PER LE QUALI E' RICHIESTA L'ISCRIZIONE AL REGISTRO NAZIONALE O LA BREVETTAZIONE	RS CP CS 1085500000 85500000			914500000		1085500000 1000000000
1599	L 21.09.95 N. 399 CONTRIBUTI PER LA REALIZZAZIONE DI PROGRAMMI PER LA FORMAZIONE E L'AGGIORNAMENTO DI QUADRI E DI MANAGERS DI ELEVATA PROFESSIONALITA', NONCHE' PROGRAMMI DI INFORMAZIONE ASSOCIATA	RS CP CS 179870560 44577000	284177000 284177000		914500000 135294000		179870560 284177000 464048000
	DM 21.02.95 N.110581 IN APPL. L 05.08.78 N. 468	RS CP CS	208271000 208271000				
	DM 13.06.95 N.152274 IN APPL. L 05.08.78 N. 468	RS CP CS	75906000 75906000				
	L 21.09.95 N. 399	RS CP CS			135294000		



1995	MINISTERO DELLE RISORSE AGRICOLE, ALIMENTARI E FORESTALI	S P E S A	SVILUPPO PER CAPITOLI DELLE VARIAZIONI APPORTATE ALLE PREVISIONI
------	---	-----------	---

NUMERO	CAPITULO	PREVISIONI INIZIALI	PRELEVAMENTO DAL FONDO DI RISERVA PER LE SPESE OBBLIGATORIE E D'ORDINE		LEGGI DI VARIAZIONI	DECRETI DI VARIAZIONI	PREVISIONI DEFINITIVE
1600	DENOMINAZIONE						
		(MODIFICATA LA DENOMINAZIONE)					
		CONTRIBUTI A FAVORE DI CONSORZI DI TUTELA ED ALTRI ORGANISMI SPECIALIZZATI PER LA REALIZZAZIONE DI INTERVENTI E MANIFESTAZIONI PER LA SALVAGUARDIA E LA VALORIZZAZIONE DELL'IMMAGINE, PER UNA MIGLIORE PRODUZIONE ED UNA PIU' ESTESA DIVULGAZIONE DELLE DENOMINAZIONI DI ORIGINE E DELLE ATTESTAZIONI DI SPECIFICITA' CONCERNENTI LE PRODUZIONI AGRO-ALIMENTARI NAZIONALI	RS CP CS	1767001100 1138565000	64520000 64520000	300000000	700000000 350000000
DM 21.02.95 N.110581 IN APPL. L 05.08.78 N. 468	RS CP CS		64520000 64520000				
DM 15.09.95 N.175420 IN APPL. L 24.02.95 N. 46	RS CP CS				700000000 350000000		
L 21.09.95 N. 399	RS CP CS			300000000			
1602	CONTRIBUTI PER LA REALIZZAZIONE DA PARTE DELLE UNIONI NAZIONALI RICONOSCIUTE DALLE ASSOCIAZIONI DEI PRODUTTORI AGRICOLI DI SERVIZI REALI A VANTAGGIO DEGLI ASSOCIATI	RS CP CS	6000 1647625000	221041000 221041000	-1647625000		6000 221041000 221041000
		DM 13.06.95 N.152274 IN APPL. L 05.08.78 N. 468	RS CP CS		221041000 221041000		
		L 21.09.95 N. 399	RS CP CS			-1647625000	

RS - RESIDUI CP - COMPETENZA CS - CASSA T - TOTALE

1995	MINISTERO DELLE RISORSE AGRICOLE, ALIMENTARI E FORESTALI	S P E S A	SVILUPPO PER CAPITOLI DELLE VARIAZIONI APPORTATE ALLE PREVISIONI
------	---	-----------	---

NUMERO	CAPITULO	PREVISIONI INIZIALI	PRELEVAMENTO DAL FONDO DI RISERVA PER LE SPESE OBBLIGATORIE E D'ORDINE	LEGGI DI VARIAZIONI	DECRETI DI VARIAZIONI	PREVISIONI DEFINITIVE
1603	CONTRIBUTI PER LA REALIZZAZIONE DI PROGRAMMI PER LA FORMAZIONE E L'AGGIORNAMENTO DI QUADRI E DI MANAGERS DI ELEVATA PROFESSIONALITA' DI COOPERATIVE AGRICOLE E ZOOTECNICHE E LORO CONSORZI DI RILEVANZA NAZIONALE. DM 21.02.95 N.110581 IN APPL. L 05.08.78 N. 468	RS CP CS 6672578750 30000000000	1100793000 1100793000			6672578750 1100793000 4100793000
1604	CONTRIBUTI AD ENTI PER STUDI E PROPAGANDA DIRETTI AD UNA MIGLIORE PRODUZIONE E AD UNA PIU' ESTESA DIVULGAZIONE DEI PRODOTTI VINICOLI DM 30.10.95 N.196142 IN APPL. L 05.08.78 N. 468	RS CP CS 5000000 5000000	933908000 933908000		-250000 -250000	4750000 4750000
1605	SOMMA OCCORRENTE PER L'ASSUNZIONE A CARICO DELLO STATO DELLE GARANZIE CONCESSE DA SOCI DI COOPERATIVE AGRICOLE A FAVORE DELLE COOPERATIVE STESSA DI CUI SIA STATA PREVIAMENTE ACCERTATA L'INSOLVENZA L 21.09.95 N. 399	RS CP CS 40000000000 20000000000 55000000000		-50000000000	-250000 -250000	40000000000 20000000000 50000000000
1606	CONTRIBUTI A FAVORE DI ENTI, ISTITUTI ED ASSOCIAZIONI PER L'ORDINAMENTO E LA TENUTA DEI	RS CP CS 5786526500 54500000000 54500000000		-50000000000		5786526500 54500000000 55966311000

1995	MINISTERO DELLE RISORSE AGRICOLE, ALIMENTARI E FORESTALI	S P E S A	SVILUPPO PER CAPITOLI DELLE VARIAZIONI APPORTATE ALLE PREVISIONI
------	---	-----------	---

N U M E R O	C A P I T O L O	PREVISIONI INIZIALI	PRELEVAMENTO DAL FONDO DI RISERVA PER LE SPESE		LEGGI DI VARIAZIONI	DECRETI DI VARIAZIONI	PREVISIONI DEFINITIVE
			OBBLIGATORIE E D'ORDINE	IMPREVISTE			
	D E N O M I N A Z I O N E						
1607	LIBRI GENEALOGICI E DEI RELATIVI CONTROLLI FUNZIONALI NEI CASI IN CUI E' RICHiesta LA UNICITA' PER TUTTO IL TERRITORIO NAZIONALE  L 21.09.95 N. 399				1466311000	86441000 40500000	86441000 40500000
	DM 07.09.95 N.182444 IN APPL. L 11.02.92 N. 157	RS CP CS				40500000 40500000	
	DM 28.12.95 N.219516 IN APPL. L 11.02.92 N. 157	RS CP CS				45941000	
1608	SOMMA DA ATTRIBUIRE ALLE ASSOCIAZIONI VENATORIE NAZIONALI RICONOSCIUTE, IN ATTUAZIONE DELL'ART. 24, COMMA 2, LETT. C) DELLA LEGGE N. 157/92  DM 07.09.95 N.182444 IN APPL. L 11.02.92 N. 157	RS CPI CS	26000			8211905000 3847500000	26000 8211905000 3847500000
	DM 28.12.95 N.219516 IN APPL. L 11.02.92 N. 157	RS CP CS				3847500000 3847500000	
2030	(NUOVA ISTITUZIONE) SPESE PER MISSIONI SIA SUL TERRITORIO NAZIONALE CHE ALL'ESTERO DEI COMPONENTI DEL COMITATO PER IL CODEX ALIMENTARIUS NONCHE' ONERI DERIVANTI DAL PAGAMENTO DEI	RS CPI CS	107000000		87000000	25000000 25000000	107000000 25000000 112000000

RS-11-VC-SUF 0 15117 FORMAZ. 550 000 1.99 11.171

RS - RESIDUI CP - COMPLETITA' CS - CASSA T - TOTALI

1995	MINISTERO DELLE RISORSE AGRICOLE, ALIMENTARI E FORESTALI	S P E S A	SVILUPPO PER CAPITOLI DELLE VARIAZIONI APPORTATE ALLE PREVISIONI
------	---	-----------	---

NUMERO	CAPITULO	PREVISIONI INIZIALI	PRELEVAMENTO DAL FONDO DI RISERVA PER LE SPESE OBBLIGATORIE IMPREVISTE E D'ORDINE	LEGGI DI VARIAZIONI	DECRETI DI VARIAZIONI	PREVISIONI DEFINITIVE
	DENOMINAZIONE					
	GETTONI DI PRESENZA					
	DM 09.05.95 N.133719 IN APPL. LB 23.12.94 N. 726	RS CP CS				
	DM 15.09.95 N.175420 IN APPL. L 24.02.95 N. 46	RS CP CS		25000000 25000000		
	L 21.09.95 N. 399	RS CP CS		87000000		
2040	(NUOVA ISTITUZIONE) SPESE PER LE ATTIVITA' DEL COMITATO DEL CODEX ALIMENTARIUS INCLUSA L'ORGANIZZAZIONE DI CONVEGNI E COMITATI DI ORGANISMI ANCHE INTERNAZIONALI, SULLA BASE DEL PROGRAMMA MISTO FAO/OMS	RS CP CS	41484430	35570000	25000000 25000000	41484430 25000000 60570000
	DM 09.05.95 N.133719 IN APPL. LB 23.12.94 N. 726	RS CP CS				
	DM 15.09.95 N.175420 IN APPL. L 24.02.95 N. 46	RS CP CS			25000000 25000000	
	L 21.09.95 N. 399	RS CP CS		35570000		
2041	(NUOVA ISTITUZIONE) REISCRIZIONE DI RESIDUI PASSIVI PERENTI RELATIVI A: SPESE PER LA FORMAZIONE E L'AGGIORNAMENTO DEGLI INSEGNANTI PERMANENTI O FORMATORI DEL SISTEMA DI FORMAZIONE DEI DIVULGATORI AGRICOLI, NONCHE' PER IL FUNZIONAMENTO DEL COMITATO	RS CP CS	155444000 155444000			155444000 155444000

1 9 9 5		MINISTERO DELLE RISORSE AGRICOLE, ALIMENTARI E FORESTALI		S P E S A		SVILUPPO PER CAPITOLI DELLE VARIAZIONI APPORTATE ALLE PREVISIONI					
C A P I T O L O		PREVISIONI INIZIALI		PRELEVAMENTO DAL FONDO DI RISERVA PER LE SPESE OBBLIGATORIE IMPREVISTE E D'ORDINE		LEGGI DI VARIAZIONI		DECRETI DI VARIAZIONI		PREVISIONI DEFINITIVE	
D E N O M I N A Z I O N E											
INTERREGIONALE PER LA DIVULGAZIONE AGRICOLA IN ITALIA, IVI COMPRESSE QUELLE RELATIVE ALL'ACQUISIZIONE DI MATERIALI, BENI E SERVIZI, CORRESPONSIONE DI GETTONI DI PRESENZA INDENNITA' DI MISSIONE E COMPENSI AD ESPERTI.											
	DM 03.03.95 N.118026	RS									
	IN APPL. L 05.08.78 N. 468	CP		48651000							
		CS		48651000							
	DM 12.07.95 N.160303	RS									
	IN APPL. L 05.08.78 N. 468	CP		2646000							
		CS		2646000							
	DM 02.08.95 N.176704	RS									
	IN APPL. L 05.08.78 N. 468	CP		1604000							
		CS		1604000							
	DM 30.10.95 N.196142	RS									
	IN APPL. L 05.08.78 N. 468	CP		102543000							
		CS		102543000							
2112	SOMMA DA EROGARE PER I CONTROLLI PREVISI DALL'ARTICOLO 1 DEL REGOLAMENTO DELLA COMUNITA' ECONOMICA EUROPEA N.2262/84 CONCERNENTE MISURE SPECIALI NEL SETTORE DELL'OLIO D'OLIVA	RS		1002906000							1002906000
		CP		10930000000							11061759000
		CS		10947436000			715470000				11794665000
	DM 12.07.95 N.160303	RS									
	IN APPL. L 05.08.78 N. 468	CP		3048000							
		CS		3048000							
	DM 30.10.95 N.196142	RS									
	IN APPL. L 05.08.78 N. 468	CP		128711000							
		CS		128711000							
	L 21.09.95 N. 399	RS									
		CP									
		CS					715470000				

1 9 9 5	MINISTERO DELLE RISORSE AGRICOLE, ALIMENTARI E FORESTALI	S P E S A	SVILUPPO PER CAPITOLI DELLE VARIAZIONI APPORTATE ALLE PREVISIONI
---------	---	-----------	---

N U M E R O	C A P I T O L O	PREVISIONI INIZIALI	PRELEVAMENTO DAL FONDO DI RISERVA PER LE SPESE OBBLIGATORIE E D'ORDINE	LEGGI DI VARIAZIONI	DECRETI DI VARIAZIONI	PREVISIONI DEFINITIVE
	D E N O M I N A Z I O N E					
3100	SPESA PER LE MISSIONI DEL PERSONALE INCARICATO DAL MINISTERO DELLE RISORSE AGRICOLE, ALIMENTARI E FORESTALI DELLA VIGILANZA SULLE ATTIVITA' DELLA PESCA MARIITIMA DM 18.04.95 N.120907 IN APPL. DL 23.02.95 N. 41 DM 06.09.95 N.169414 IN APPL. L 05.08.78 N. 468 L 21.09.95 N. 399	8073590 RS 309000000 CP 309000000 CS		8074000	-2400000 -2400000	8073590 52600000 60674000
3101	MISSIONI ALL'ESTERO PER L'ATTUAZIONE DEL PIANO TRIENNALE DELLA PESCA MARIITIMA E DELL'ACQUICOLTURA NELLE ACQUE MARINE E SALMASTRE DM 03.02.95 N.107861 IN APPL. L 30.11.94 N. 655 DM 18.04.95 N.120907 IN APPL. DL 23.02.95 N. 41 DM 24.07.95 N.163864 IN APPL. LB 23.12.94 N. 726	15582313 RS 50000000 CP 50000000 CS		8074000	85400000 85400000	15582313 135400000 135400000
3531	SPESA PER LA RICERCA E LA SPERIMENTAZIONE SCIENTIFICA DI INTERESSE NAZIONALE NEL SETTORE ITTICO E DEGLI INQUINAMENTI IDRICI E PER L'ACQUISTO DELLE RELATIVE	45277335 RS 50000000 CP 50000000 CS		45278000	-3000000 -3000000	45277335 47000000 92278000

1995	MINISTERO DELLE RISORSE AGRICOLE, ALIMENTARI E FORESTALI	S P E S A	SVILUPPO PER CAPITOLI DELLE VARIAZIONI APPORTATE ALLE PREVISIONI
------	---	-----------	---

N U M E R O	C A P I T O L O	PREVISIONI INIZIALI	PRELEVAMENTO DAL FONDO DI RISERVA PER LE SPESE OBBLIGATORIE E D'ORDINE	LEGGI DI VARIAZIONI	DECRETI DI VARIAZIONI	PREVISIONI DEFINITIVE
	D E N O M I N A Z I O N E					
	ATTREZZATURE					
3533	DM 16.05.95 N.120908 IN APPL. DL 23.02.95 N. 41 L 21.09.95 N. 399	RS CP CS RS CP CS		45278000	-3000000 -3000000	2437575 42800000 44738000
	SPESE PER LA PARTECIPAZIONE DEL PERSONALE DELL'AMMINISTRAZIONE CENTRALE E DI QUELLO DEGLI UFFICI PERIFERICI ADDETTO AI SERVIZI RIGUARDANTI LA PESCA MARTITIMA AI CORSI DI FORMAZIONE PROFESSIONALE E DI AGGIORNAMENTO	RS CP CS	2437575 45000000 45000000	2438000	-2700000 -2700000	2437575 42800000 44738000
	DM 16.05.95 N.120908 IN APPL. DL 23.02.95 N. 41 L 21.09.95 N. 399	RS CP CS RS CP CS		2438000	-2700000 -2700000	
3534	SPESE PER IL FUNZIONAMENTO TECNICO DEGLI ORGANI PREVISTI DALLA LEGGE 17 FEBBRAIO 1982, N. 41 DM 03.02.95 N.107861 IN APPL. L 30.11.94 N. 655 DM 16.05.95 N.120908 IN APPL. DL 23.02.95 N. 41 DM 24.07.95 N.163864 IN APPL. LB 23.12.94 N. 726	RS CP CS RS CP CS RS CP CS	113091065 150000000 150000000	13092000	80400000 80400000 32000000 32000000 -9000000 -9000000 57400000 57400000	113091065 230400000 243492000

RS-11-VC-SUP 0 (SPESE) 1995 (1/1)

1995	MINISTERO DELLE RISORSE AGRICOLE, ALIMENTARI E FORESTALI	S P E S A	SVILUPPO PER CAPITOLI DELLE VARIAZIONI APPORTATE ALLE PREVISIONI
------	---	-----------	---

N U M E R O	C A P I T O L O	PREVISIONI INIZIALI	PRELEVAMENTO DAL FONDO DI RISERVA PER LE SPESE OBBLIGATORIE E D'ORDINE	LEGGI DI VARIAZIONI	DECRETI DI VARIAZIONI	PREVISIONI DEFINITIVE
	L 21.09.95 N. 399			13092000		
3535	RS CP CS	748141807 2200000000 3116079000			3862367000 3862367000	748141807 5862367000 6309917000
	RS CP CS			-168529000	-49633000 -49633000	
	RS CP CS				1248000000 1248000000	
	RS CP CS				-132000000 -132000000	
	RS CP CS				2296000000 2296000000	
	RS CP CS			-168529000		
3537	RS CP CS	3000000000		1000000000	3000000000 3000000000	3000000000 3000000000 4000000000
	RS CP CS				3000000000 3000000000	
	RS CP CS			1000000000		
	RS CP CS					
	RS CP CS			1000000000		

RS-11-VC-SUF 0 1578170000 189 1173



1995	MINISTERO DELLE RISORSE AGRICOLE, ALIMENTARI E FORESTALI	S P E S A	SVILUPPO PER CAPITOLI DELLE VARIAZIONI APPORTATE ALLE PREVISIONI
------	---	-----------	---

N U M E R O	C A P I T O L O	PREVISIONI INIZIALI	PRELEVAMENTO DAL FONDO DI RISERVA PER LE SPESE OBBLIGATORIE E D'ORDINE	LEGGI DI VARIAZIONI	DECRETI DI VARIAZIONI	PREVISIONI DEFINITIVE
3573	CONTRIBUTI ALLA FEDERAZIONE ITALIANA DELLA PESCA SPORTIVA E ALLE ASSOCIAZIONI NAZIONALI COOPERATIVE DI CATEGORIA GIURIDICAMENTE RICONOSCIUTE	40000000 40000000 40000000				40000000 38000000 38000000
	DM 08.05.95 N.120909 IN APPL. DL 23.02.95 N. 41	RS CP CS				
3574	CONTRIBUTI AD ENTI VARI A CARATTERE NAZIONALE ED INTERREGIONALE OPERANTI NEL SETTORE DELLA PESCA NELLE ACQUE INTERNE	10000000 10000000 10000000				10000000 9500000 9500000
	DM 08.05.95 N.120909 IN APPL. DL 23.02.95 N. 41	RS CP CS				
3581	PREMIO PER IL FERMO TEMPORANEO DI NAVI DALL'ATTIVITA' DI PESCA E INDENNITA' AI COMPONENTI DEGLI EQUIPAGGI	28436702475 15000000000		8436703000	60920000000 60920000000	28436702475 60920000000 84356703000
	DM 12.10.95 N.188968 IN APPL. L 05.08.78 N. 468	RS CP CS				
	L 21.09.95 N. 399	RS CP CS		8436703000		
3583	(NUOVA ISTITUZIONE) FONDO DI SOLIDARIETA' NAZIONALE DELLA PESCA	7371000000	2766630000 2766630000	7371000000	4000000000 4000000000	7371000000 6766630000 14137630000
	DM 03.02.95 N.107861 IN APPL. L 30.11.94 N. 655	RS CP CS				
	DM 12.07.95 N.160303	RS			4000000000 4000000000	

RS-11-VC-SUF 0 (ISTE) FORMAZ 500.000.195 (117)

1995	MINISTERO DELLE RISORSE AGRICOLE, ALIMENTARI E FORESTALI	S P E S A	SVILUPPO PER CAPITOLI DELLE VARIAZIONI APPORTATE ALLE PREVISIONI
------	---	-----------	---

N U M E R O	C A P I T O L O	PREVISIONI INIZIALI	PRELEVAMENTO DAL FONDO DI RISERVA PER LE SPESE OBBLIGATORIE E D'ORDINE	LEGGI DI VARIAZIONI DI VARIAZIONI	DECRETI DI VARIAZIONI	PREVISIONI DEFINITIVE
	D E N O M I N A Z I O N E					
	IN APPL. L 05.08.78 N. 468 CP CS		1959000000 1959000000			
	DM 30.10.95 N.196142 RS					
	IN APPL. L 05.08.78 N. 468 CP CS		807630000 807630000			
	L 21.09.95 N. 399 RS CP CS			7571000000		
3585	(NUOVA ISTITUZIONE) PREMIO DA CORRISPONDERE AGLI ARMATORI E AI MITILICOLTORI COLPITI DALL'EMERGENZA AMBIENTALE DELL'OCTOBRE 1994 DM 17.07.95 N.163343 RS IN APPL. DL 31.01.95 N. 30 CP CS				6580000000 6580000000	6580000000 6580000000
	DM 22.09.95 N.189155 RS IN APPL. L 05.08.78 N. 468 CP CS				3720000000 3720000000	
	DM 16.08.95 N.171135 RS IN APPL. L 29.04.95 N. 130 CP CS				2860000000 2860000000	
3999	STIPENDI, RETRIBUZIONI ED ALTRI ASSEgni FISSI AL PERSONALE, AL NETTO DELLE RITENUTE PREVIDENZIALI, ASSISTENZIALI ED ERARIALI (SPESE OBBLIGATORIE) DM 31.10.95 N.200762 RS IN APPL. DPR 31.07.95 N. 395 CP CS			4273221000	8110901000 8044415000	4273220481 257472901000 261679636000
	DM 30.12.95 N.223771 RS IN APPL. DL 29.04.96 N. 229 CP CS				997415000 997415000	
	L 21.09.95 N. 399 RS				7047000000 7047000000	
					66486000	



1995		MINISTERO DELLE RISORSE AGRICOLE, ALIMENTARI E FORESTALI		S P E S A		SVILUPPO PER CAPITOLI DELLE VARIAZIONI APPORTATE ALLE PREVISIONI			
N U M E R O	C A P I T O L O	D E N O M I N A Z I O N E	PREVISIONI INIZIALI	PRELEVAMENTO DAL FONDO DI RISERVA PER LE SPESE OBBLIGATORIE E D'ORDINE	LEGGI DI VARIAZIONI	DECRETI DI VARIAZIONI	PREVISIONI DEFINITIVE		
4004	CS	INDENNITA' E RIMBORSO SPESE DI TRASPORTO PER MISSIONI NEL TERRITORIO NAZIONALE AL PERSONALE DEL CORPO FORESTALE DELLO STATO PER LE ATTIVITA' DI CUI AL DECRETO-LEGGE 12 GENNAIO 1993, N. 2 CONVERTITO, CON MODIFICAZIONI, NELLA LEGGE 13 MARZO 1993, N. 59	101447380 250000000 250000000		20000000 101448000	-20000000 -20000000	101447380 250000000 331448000		
	RS	DM 18.04.95 N.120907				-20000000			
	CP	IN APPL. DL 23.02.95 N. 41				-20000000			
	CS	L 21.09.95 N. 399			20000000 101448000				
4005	RS	INDENNITA' E RIMBORSO SPESE	599310557				599310557		
	CP	DI TRASPORTO PER MISSIONI NEL	150000000	1122000		-118500000	1382622000		
	CS	TERRITORIO NAZIONALE	150000000	1122000	599311000	-118500000	1981933000		
	RS	DM 18.04.95 N.120907				-120000000			
	CP	IN APPL. DL 23.02.95 N. 41				-120000000			
	CS	DM 13.06.95 N.152274		1122000					
	RS	IN APPL. L 05.08.78 N. 468		1122000					
	CP	DM 29.11.95 N.169011				1500000			
	CS	IN APPL. L 05.08.78 N. 468				1500000			
	RS	L 21.09.95 N. 399			599311000				
	CP								
	CS								
4006	RS	INDENNITA' E RIMBORSO SPESE	3560126				3560126		
	CP	DI TRASPORTO PER MISSIONI	18000000			-1440000	16560000		
	CS	ALL'ESTERO	18000000		3561000	-1440000	20121000		

RS-11-VC-SUF 0 1573 Roma 550 000 1/89 (1/7)

1 9 9 5		MINISTERO DELLE RISORSE AGRICOLE, ALIMENTARI E FORESTALI		S P E S A		SVILUPPO PER CAPITOLI DELLE VARIAZIONI APPORTATE ALLE PREVISIONI		
N U M E R O	C A P I T O L O	D E N O M I N A Z I O N E	P R E V I S I O N I I N I Z I A L I	P R E L E V A M E N T O D A L F O N D O D I R I S E R V A P E R L E S P E O B B L I G A T O R I E I M P R E V I S T E E D' O R D I N E		L E G G I D I V A R I A Z I O N I	D E C R E T I D I V A R I A Z I O N I	P R E V I S I O N I D E F I N I T I V E
		DM 18.04.95 N.120907 IN APPL. DL 23.02.95 N. 41	RS CP CS					
		L 21.09.95 N. 399	RS CP CS		3561000		-1440000 -1440000	
4007		INDENNITA' E RIMBORSO SPESE DI TRASPORTO PER TRASFERIMENTI	RS CP CS	78918204 586000000 586000000	78919000			78918204 586000000 664919000
		L 21.09.95 N. 399	RS CP CS		78919000		550000000 576402000	105855480 550000000 655856000
4009		(NUOVA ISTITUZIONE) INDENNITA' E RIMBORSO SPESE DI TRASPORTO PER MISSIONI E COMPENSO PER LAVORO STRADORDINARIO AL PERSONALE DEL CORPO FORESTALE DELLO STATO IMPIEGATO NELLE ATTIVITA' DI CONTROLLO DELLA APPLICAZIONE DEI REGOLAMENTI COMUNITARI.	RS CP CS	105855480	79454000			
		DM 29.03.95 N.129069 IN APPL. L 05.08.78 N. 468	RS CP CS				26402000	
		DM 15.09.95 N.175420 IN APPL. L 24.02.95 N. 46	RS CP CS				550000000 550000000	
		L 21.09.95 N. 399	RS CP CS		79454000			
4011		INDENNITA' E RIMBORSO SPESE DI TRASPORTO PER MISSIONI ALL'ESTERO AL PERSONALE DEL CORPO FORESTALE DELLO STATO PER LE ATTIVITA' DI CUI AL	RS CP CS	14432341 30000000 30000000	2400000 14433000		-2400000 -2400000	14432341 59000000 71033000

RS-11-VC-SUF 0 15177 Pina 550 009 1/89 - 11171

1995 MINISTERO DELLE RISORSE AGRICOLE, ALIMENTARI E FORESTALI S P E S A SVILUPPO PER CAPITOLI DELLE VARIAZIONI APPORTATE ALLE PREVISIONI

CAPITULO	PREVISIONI INIZIALI	PRELEVAMENTO DAL FONDO DI RISERVA PER LE SPESE OBBLIGATORIE E D'ORDINE	LEGGI DI VARIAZIONI	DECRETI DI VARIAZIONI	PREVISIONI DEFINITIVE
<b>DENOMINAZIONE</b>					
4013	DECRETO-LEGGE 12 GENNAIO 1993, N. 2 CONVERTITO, CON MODIFICAZIONI, NELLA LEGGE 13 MARZO 1993, N. 59 DM 18.04.95 N.120907 IN APPL. DL 23.02.95 N. 41 RS CP CS DM 22.09.95 N.187694 IN APPL. L 05.08.78 N. 468 RS CP CS L 21.09.95 N. 399 RS CP CS	29000000 29000000	2400000 14433000 608275000	-24000000 -24000000 3212712000 3542021000	1808274042 3212712000 4350296000
4016	INDENNITA' E RIMBORSO SPESE DI TRASPORTO PER MISSIONI PER LA PREVENZIONE E LA LOTTA CONTRO GLI INCENDI BOSCHIVI E INDENNITA' DI RISCHIO AL PERSONALE DEL CORPO FORESTALE DELLO STATO IMPIEGATO NELLE OPERAZIONI DI SPEGNIMENTO E DI CIRCOSCRIZIONE DEGLI INCENDI BOSCHIVI DM 29.03.95 N.130111 IN APPL. L 05.08.78 N. 468 RS CP CS DM 15.09.95 N.175420 IN APPL. L 24.02.95 N. 46 RS CP CS DM 12.10.95 N.187101 IN APPL. L 05.08.78 N. 468 RS CP CS L 21.09.95 N. 399 RS CP CS		608275000	329309000 2700000000 2700000000 512712000 512712000	507223942
	<b>INDENNITA' DI RISCHIO,</b>				
					507223942

RS = RESIDUI, CP = CUMPIENZA, CS = CASSA, T = TOTALI







1995	MINISTERO DELLE RISORSE AGRICOLE, ALIMENTARI E FORESTALI	S P E S A	SVILUPPO PER CAPITOLI DELLE VARIAZIONI APPORTATE ALLE PREVISIONI		
C A P I T O L O	PREVISIONI INIZIALI	PRELEVAMENTO DAL FONDO DI RISERVA PER LE SPESE OBBLIGATORIE E D'ORDINE	LEGGI DI VARIAZIONI	DECRETI DI VARIAZIONI	PREVISIONI DEFINITIVE
N U M E R O	D E N O M I N A Z I O N E				
	INVALIDI PARAPLEGICI PER CAUSA DI SERVIZIO RIGUARDANTI IL PERSONALE DEL CORPO FORESTALE DELLO STATO (SPESE OBBLIGATORIE)				
	DM 10.07.95 N.157561 IN APPL. L 05.08.78 N. 468	6000000000 6000000000			
	DM 24.07.95 N.169323 IN APPL. L 05.08.78 N. 468	73158000 73158000			
	L 21.09.95 N. 399		36745000		
4040	SPESE TELEFONICHE				153148800 919700000 1059915000
	DM 17.03.95 N.105717 IN APPL. L 23.12.94 N. 724		140215000		
	DM 16.05.95 N.120908 IN APPL. DL 23.02.95 N. 41				
	L 21.09.95 N. 399				
4041	SPESE PER IL FUNZIONAMENTO -COMPRESI I GETTONI DI PRESENZA, I COMPENSI AI COMPONENTI E LE INDENNITA' DI MISSIONE ED IL RIMBORSO SPESE DI TRASPORTO AI MEMBRI ESTRANEI AL MINISTERO- DI CONSIGLI, COMITATI E COMMISSIONI	3000000 3000000			10096739 22801000 32898000
	DM 17.03.95 N.105717		140215000		

RS-11-VC-SUF 0



1 9 9 5      MINISTERO DELLE RISORSE AGRICOLE, ALIMENTARI E FORESTALI      S P E S A      SVILUPPO PER CAPITOLI DELLE VARIAZIONI APPORTATE ALLE PREVISIONI

NUMERO	CAPITULO	DENOMINAZIONE	PREVISIONI INIZIALI	PRELEVAMENTO DAL FONDO DI RISERVA PER LE SPESE OBBLIGATORIE E D'ORDINE		LEGGI DI VARIAZIONI	DECRETI DI VARIAZIONI	PREVISIONI DEFINITIVE
4045		SPESE PER IL FUNZIONAMENTO DELLE SCUOLE E DEGLI UFFICI DEL CORPO FORESTALE DELLO STATO, COMPRESA LA MANUTENZIONE E RINNOVAMENTO DI MOBILI E LA MANUTENZIONE, RIPARAZIONE E ADATTAMENTO DEI LOCALI E DEI RELATIVI IMPIANTI.	1684615940 4800000000 4800000000			1674616000	-383940000 -383940000	1684615940 4416060000 6090676000
		DM 17.03.95 N.105717 IN APPL. L 23.12.94 N. 724	RS CP CS					
		DM 16.05.95 N.120908 IN APPL. DL 23.02.95 N. 41	RS CP CS				-97440000 -97440000	
		DM 29.11.95 N.169011 IN APPL. L 05.08.78 N. 468	RS CP CS				-288000000 -288000000	
		L 21.09.95 N. 399	RS CP CS			1674616000	1500000 1500000	
4046		ACQUISTO, MANUTENZIONE, NOLEGGIO ED ESERCIZIO DI MEZZI DI TRASPORTO	156211293 3180000000 3180000000			28354000 184566000	-243154000 -243154000	156211293 2965200000 3121412000
		DM 17.03.95 N.105717 IN APPL. L 23.12.94 N. 724	RS CP CS				-64554000 -64554000	
		DM 16.05.95 N.120908 IN APPL. DL 23.02.95 N. 41	RS CP CS				-190800000 -190800000	
		DM 29.11.95 N.169011 IN APPL. L 05.08.78 N. 468	RS CP CS				12200000 12200000	
		L 21.09.95 N. 399	RS CP CS			28354000 184566000		

RS - RESERVA; CP - COMPETENZA; CS - CASSA; T - TOTALE

1995	MINISTERO DELLE RISORSE AGRICOLE, ALIMENTARI E FORESTALI	S P E S A	SVILUPPO PER CAPITOLI DELLE VARIAZIONI APPORTATE ALLE PREVISIONI
------	---	-----------	---

N U M E R O	C A P I T O L O	PREVISIONI INIZIALI	PRELEVAMENTO DAL FONDO DI RISERVA PER LE SPESE OBBLIGATORIE E D'ORDINE	LEGGI DI VARIAZIONI	DECRETI DI VARIAZIONI	PREVISIONI DEFINITIVE
4047	RS CP CS	11710598838 6840000000 6840000000		11710599000	-643252000 -549252000	11710598838 6196748000 18001347000
	RS CP CS				-138852000 -138852000	
	RS CP CS				-610400000 -610400000	
	RS CP CS				-940000000	
	RS CP CS			11710599000		
4048	RS CP CS	176247865 4000000000 4000000000		108120000 284368000	-8120000 -8120000	176247865 500000000 676248000
	RS CP CS					

RS-11-VC-SUF 0 15/11/1995 Roma 15/11/1995





1995	MINISTERO DELLE RISORSE AGRICOLE, ALIMENTARI E FORESTALI	S P E S A	SVILUPPO PER CAPITOLI DELLE VARIAZIONI APPORTATE ALLE PREVISIONI
------	---	-----------	---

N U M E R O	C A P I T O L O	PREVISIONI INIZIALI	PRELEVAMENTO DAL FONDO DI RISERVA PER LE SPESE OBBLIGATORIE E D'ORDINE	LEGGI DI VARIAZIONI	DECRETI DI VARIAZIONI	PREVISIONI DEFINITIVE
	IN APPL. DL 23.02.95 N. 41	CP CS				
	L 21.09.95 N. 399	RS CP CS		320000		
4055	SPESE ATTINENTI ALL'ATTIVITA' SPORTIVA DEGLI APPARTENENTI AL CORPO FORESTALE DELLO STATO ED ACQUISTO PRENI	RS CP CS	8986880 9000000 9000000	8447000	-540000	8986880 8460000 17447000
	DM 16.05.95 N.120908 IN APPL. DL 23.02.95 N. 41	RS CP CS			-540000	
	L 21.09.95 N. 399	RS CP CS		8447000		
4056	GESTIONE MENSE OBBLIGATORIE DI SERVIZIO PER GLI ALLIEVI GUARDIE DEL CORPO FORESTALE DELLO STATO NONCHE' PER I REPARTI DEL CORPO FORESTALE DELLO STATO CHE SVOLGONO MANOVRE, CAMPI, ESERCITAZIONI ED ISTRUZIONI FUORI SEDE. ACQUISTO GENERI DI INTEGRAZIONE E CONFORTO PER I MEDESIMI PER ENDEMI MALARICA ED IN SPECIALI CONDIZIONI DI SERVIZIO	RS CP CS	1585905435 1800000000 1800000000	1585906000	-144540000 -144540000	1585905435 1655460000 3241366000
	DM 17.03.95 N.105717 IN APPL. L 23.12.94 N. 724	RS CP CS			-36540000 -36540000	
	DM 16.05.95 N.120908 IN APPL. DL 23.02.95 N. 41	RS CP CS			-108000000 -108000000	
	L 21.09.95 N. 399	RS CP CS		1585906000		

RS-11-VC-SUF 0 15157 1995 1585905435 1800000000 1800000000

RS RESIDUI CP - COMPATINZA CS - CASSA T - TOTALI

1995	MINISTERO DELLE RISORSE AGRICOLE, ALIMENTARI E FORESTALI	S P E S A	SVILUPPO PER CAPITOLI DELLE VARIAZIONI APPORTATE ALLE PREVISIONI
------	---	-----------	---

NUMERO	DENOMINAZIONE	CAPITULO	PREVISIONI INIZIALI	PRELEVAMENTO DAL FONDO DI RISERVA PER LE SPESE		LEGGI DI VARIAZIONI	DECRETI DI VARIAZIONI	PREVISIONI DEFINITIVE
				OBBLIGATORIE E D'ORDINE	IMPREVISTE			
4057	RIMBORSO AL PERSONALE RESIDENTE IN LOCALITA', RICONOSCIUTE DISAGIATE E DI ENDEMIA MALARICA DELLE SPESE DI ACQUISTO DI GENERI DI CONFORTO E DI INTEGRAZIONE VITTO ED IN SPECIALI CONDIZIONI DI SERVIZIO	RS CP CS	28638695 60000000 60000000			28639000	-4818000 -4818000	28638695 55182000 83821000
	DM 17.03.95 N.105717 IN APPL. L 23.12.94 N. 724	RS CP CS					-1218000 -1218000	
	DM 16.05.95 N.120908 IN APPL. DL 23.02.95 N. 41	RS CP CS					-3600000 -3600000	
	L 21.09.95 N. 399	RS CP CS				28639000		
4058	SPESE PER IL FUNZIONAMENTO DEI MAGAZZINI DI VESTIARIO, ARMAMENTO E CASERMAGGIO DEL CORPO FORESTALE DELLO STATO	RS CP CS	49505 12000000 12000000			50000	-64000 -64000	49505 11036000 11086000
	DM 17.03.95 N.105717 IN APPL. L 23.12.94 N. 724	RS CP CS					-244000 -244000	
	DM 16.05.95 N.120908 IN APPL. DL 23.02.95 N. 41	RS CP CS					-720000 -720000	
	L 21.09.95 N. 399	RS CP CS				50000		
4059	SPESE PER L'ESPLETAMENTO DI CONCORSI PER L'ADEGUAMENTO DELLE DOTAZIONI ORGANICHE DEL CORPO FORESTALE DELLO STATO	RS CP CS	26158031 30000000 30000000			26159000	-2409000 -2409000	26158031 27591000 53750000
	DM 17.03.95 N.105717 IN APPL. L 23.12.94 N. 724	RS CP					-609000	

RS-11-VC-SUF 0-15151 Pagina 550/000 1/89-11/71

RS - RESIDUI, CP - COMPLETENZA, CS - CASSA, T - TOTALI





1 9 9 5    MINISTERO DELLE RISORSE AGRICOLE, ALIMENTARI E FORESTALI    S P E S A    SVILUPPO PER CAPITOLI DELLE VARIAZIONI APPORTATE ALLE PREVISIONI

C A P I T O L O	PREVISIONI INIZIALI	PRELEVAMENTO DAL FONDO DI RISERVA PER LE SPESE OBBLIGATORIE E D'ORDINE	LEGGI DI VARIAZIONI	DECRETI DI VARIAZIONI	PREVISIONI DEFINITIVE
<b>N U M E R O</b>					
<b>D E N O M I N A Z I O N E</b>					
4064 (NUOVA ISTITUZIONE) SPESE CONNESSE AL SISTEMA SANZIONATORIO DELLA APPLICAZIONE DEI REGOLAMENTI COMUNITARI DM 29.03.95 N.129069 IN APPL. L 05.08.78 N. 468 RS CP CS DM 15.09.95 N.175420 IN APPL. L 24.02.95 N. 46 RS CP CS L 21.09.95 N. 399 RS CP CS	5792395		3497000	100000000 102296000 2296000 100000000 100000000	5792395 100000000 105793000
4065 (NUOVA ISTITUZIONE) SPESE POSTALI, TELEGRAFICHE E TELEFONICHE CONNESSE ALLE ATTIVITA' DI CONTROLLO DELL'APPLICAZIONE DEI REGOLAMENTI COMUNITARI DM 29.03.95 N.129069 IN APPL. L 05.08.78 N. 468 RS CP CS DM 15.09.95 N.175420 IN APPL. L 24.02.95 N. 46 RS CP CS L 21.09.95 N. 399 RS CP CS	4368800		3497000	50000000 52836000	4368800 50000000 54869000
4072 SPESE CONNESSE AL SISTEMA SANZIONATORIO DELLE NORME CHE PREVEDONO ILLECITI PUNIBILI CON SANZIONI AMMINISTRATIVE E CONTRAVVENZIONI PUNIBILI CON L'AMMENDA (SPESE OBBLIGATORIE)	8118250 8000000 8000000		8119000	2836000 50000000 50000000	8118250 8000000 16119000

RS = REDDUI CP = COMPETENZA CS = CASSA T. TOTALE

1995	MINISTERO DELLE RISORSE AGRICOLE, ALIMENTARI E FORESTALI	S P E S A	SVILUPPO PER CAPITOLI DELLE VARIAZIONI APPORTATE ALLE PREVISIONI
------	---	-----------	---

N U M E R O	C A P I T O L O	PREVISIONI INIZIALI	PRELEVAMENTO DAL FONDO DI RISERVA PER LE SPESE OBBLIGATORIE E D'ORDINE	LEGGI DI VARIAZIONI DI VARIAZIONI	DECRETI DI VARIAZIONI	PREVISIONI DEFINITIVE
	D E N O M I N A Z I O N E					
	L 21.09.95 N. 399			8119000		
4073	SPESE PER ATTIVITA' DI STUDI, INDAGINI, RICERCHE DI INTERESSE NAZIONALE IN MATERIA DI PRODUZIONE FORESTALE, NONCHE' DI TUTELA DELL'ECONOMIA MONTANA E FORESTALE E DI DIVULGAZIONE E PROPAGANDA IN MATERIA FORESTALE, ANCHE AI FINI DELLA PROTEZIONE AMBIENTALE	150086000 3044597000	1201223000 1201223000	-2894511000	50000000 50000000	150086000 1251223000 1401809000
	DM 21.02.95 N.110581 IN APPL. L 05.08.78 N. 468		13450000 13450000			
	DM 03.03.95 N.118026 IN APPL. L 05.08.78 N. 468		21600000 21600000			
	DM 13.06.95 N.152274 IN APPL. L 05.08.78 N. 468		168310000 168310000			
	DM 12.07.95 N.160303 IN APPL. L 05.08.78 N. 468		212129000 212129000			
	DM 24.07.95 N.169323 IN APPL. L 05.08.78 N. 468		272326000 272326000			
	DM 15.09.95 N.175420 IN APPL. L 24.02.95 N. 46				50000000 50000000	
	DM 02.08.95 N.176704 IN APPL. L 05.08.78 N. 468		305828000 305828000			
	DM 30.10.95 N.196142 IN APPL. L 05.08.78 N. 468		207580000 207580000			

RS-11-VC-SUF 0 ISTEI - Firenze 550 000 - 89 (11/7)

1995	MINISTERO DELLE RISORSE AGRICOLE, ALIMENTARI E FORESTALI	S P E S A	SVILUPPO PER CAPITOLI DELLE VARIAZIONI APPORTATE ALLE PREVISIONI			
C A P I T O L O	PREVISIONI INIZIALI	PRELEVAMENTO DAL FONDO DI RISERVA PER LE SPESE OBBLIGATORIE E D'ORDINE	LEGGI DI VARIAZIONI	DECRETI DI VARIAZIONI	PREVISIONI DEFINITIVE	
N U M E R O	D E N O M I N A Z I O N E					
L 21.09.95 N. 399			-2894511000			
4080	FITTO DI LOCALI ED ONERI ACCESSORI CONNESSI AL FUNZIONAMENTO DEGLI UFFICI E STRUTTURE CITES DEL CORPO FORESTALE DELLO STATO DI CUI AL DECRETO-LEGGE 12 GENNAIO 1993, N. 2 CONVERTITO, CON MODIFICAZIONI, NELLA LEGGE 13 MARZO 1993, N. 59	RS 2856000 CP 100000000 CS 100000000		-2030000 -2030000	2856000 97970000 100826000	
DM 17.03.95 N.105717 IN APPL. L 23.12.94 N. 724				-2030000 -2030000		
L 21.09.95 N. 399			2856000			
4081	SPESE PER CORSI DI FORMAZIONE, AGGIORNAMENTO, PERFEZIONAMENTO E SPECIALIZZAZIONE DEL PERSONALE PER CONVEGNI ED ATTIVITA' DIVULGATIVE ALL'INTERNO ED ALL'ESTERO, PER CONSENZE SPECIALISTICHE, CONNESSE AL FUNZIONAMENTO DEGLI UFFICI E STRUTTURE CITES DEL CORPO FORESTALE DELLO STATO DI CUI AL DECRETO-LEGGE 12 GENNAIO 1993, N. 2 CONVERTITO, CON MODIFICAZIONI, NELLA LEGGE 13 MARZO 1993, N. 59	RS 103713500 CP 70000000 CS 129500000		-5621000 -5621000	103713500 64379000 168093000	
DM 17.03.95 N.105717 IN APPL. L 23.12.94 N. 724				-1421000 -1421000		
DM 16.05.95 N.120908 IN APPL. DL 23.02.95 N. 41				-4200000		

RS-11-VC-SUF 0 15111 FORMAZ 550.000 1-89 1111

1995	MINISTERO DELLE RISORSE AGRICOLE, ALIMENTARI E FORESTALI	S P E S A	SVILUPPO PER CAPITOLI DELLE VARIAZIONI APPORTATE ALLE PREVISIONI
------	---	-----------	---

N U M E R O	C A P I T O L O	D E N O M I N A Z I O N E	PREVISIONI INIZIALI	PRELEVAMENTO DAL FONDO DI RISERVA PER LE SPESE OBBLIGATORIE E D'ORDINE	LEGGI DI VARIAZIONI	DECRETI DI VARIAZIONI	PREVISIONI DEFINITIVE
	L	21.09.95 N. 399			44214000	-4200000	
4082	RS CP CS	SPESA D'UFFICIO, ANCHE PER LA REALIZZAZIONE DEI PRODOTTI SOFTWARE INFORMATICI, CONNESSE ALL'ISTITUZIONE ED AL FUNZIONAMENTO DEI NUCLEI OPERATIVI CITES E DEGLI UFFICI DEL CORPO FORESTALE DELLO STATO ABILITATI AL RILASCIO DELLE CERTIFICAZIONI ED ALL'EFFETTUAZIONE DEI CONTROLLI, NONCHE' ALLA CONSERVAZIONE DEGLI ESEMPLARI CONFISCATI ED ALL'ACQUISTO DI SISTEMI IDENTIFICATIVI DI MARCAGGIO PER QUELLI INCLUSI NEGLI ALLEGATI CITES	422101405 350000000 645120000		3105000 130087000	-28105000 -28105000	422101405 325000000 747102000
	DM	17.03.95 N.105717 IN APPL. L. 23.12.94 N. 724				-7105000 -7105000	
	RS CP CS	DM 16.05.95 N.120908 IN APPL. DL 23.02.95 N. 41				+21000000 +21000000	
	L	21.09.95 N. 399			3105000 130087000		
4083	RS CP CS	SPESA PER L'ACQUISTO, MANUTENZIONE, NOLEGGIO ED ESERCIZIO, COMPRESI GLI ONERI ASSICURATIVI, DEI MEZZI DI TRASPORTO CONNESSE AL FUNZIONAMENTO DEGLI UFFICI E STRUTTURE CITES DEL CORPO FORESTALE DELLO STATO DI CUI AL DECRETO-LEGGE 12 GENNAIO 1993, N. 2 CONVERTITO, CON	19253405 100000000 100000000		19254000	-8030000 -8030000	19253405 91970000 111224000

RS-11-VC-SUF 0 151E1 Pm/1994 50.000.1/89 11171



1 9 9 5		MINISTERO DELLE RISORSE AGRICOLE, ALIMENTARI E FORESTALI		S P E S A		SVILUPPO PER CAPITOLI DELLE VARIAZIONI APPORTATE ALLE PREVISIONI		
N U M E R O	D E N O M I N A Z I O N E	C A P I T O L O	P R E V I S I O N I I N I Z I A L I	P R E L E V A M E N T O D A L F O N D O D I R I S E R V A P E R L E S P E O B B L I G A T O R I E E D' O R D I N E		L E G G I D I V A R I A Z I O N I	D E C R E T I D I V A R I A Z I O N I	P R E V I S I O N I D E F I N I T I V E
				RS	CP			
	L 21.09.95 N. 399					118075000		
4085	(NUOVA ISTITUZIONE) SPESE PER LA MANUTENZIONE DELLE OPERE PUBBLICHE DI BONIFICA DI COMPETENZA DELLO STATO.		3425974184	401961000 401961000		2000000000	94517000	3425974184 401961000 2496278000
	DM 21.02.95 N.110581 IN APPL. L 05.08.78 N. 468			160013000 160013000				
	DM 29.03.95 N.130111 IN APPL. L 05.08.78 N. 468						94517000	
	DM 13.06.95 N.152274 IN APPL. L 05.08.78 N. 468			59884000 59884000				
	DM 24.07.95 N.169323 IN APPL. L 05.08.78 N. 468			80000000 80000000				
	DM 02.08.95 N.176704 IN APPL. L 05.08.78 N. 468			34855000 34855000				
	DM 30.10.95 N.196142 IN APPL. L 05.08.78 N. 468			67209000 67209000				
	L 21.09.95 N. 399					2000000000		
4086	(NUOVA ISTITUZIONE) REISCRIZIONE DI RESIDUI PASSIVI PERENTI RELATIVI A: MANUTENZIONE DELLE OPERE DI BONIFICA E DI QUELLE DI SISTEMAZIONE IDRAULICO-FORESTALE DEI		348512				349000	348512 349000

1 9 9 5	MINISTERO DELLE RISORSE AGRICOLE, ALIMENTARI E FORESTALI	S P E S A	SVILUPPO PER CAPITOLI DELLE VARIAZIONI APPORTATE ALLE PREVISIONI			PREVISIONI INIZIALI	PRELEVAMENTO DAL FONDO DI RISERVA PER LE SPESE OBBLIGATORIE E D'ORDINE	LEGGI DI VARIAZIONI	DECRETI DI VARIAZIONI	PREVISIONI DEFINITIVE
C A P I T O L O		D E N O M I N A Z I O N E		RS	CP	CS				
	BACINI MONTANI	DM 29.03.95 N.129069 IN APPL. L 05.08.78 N. 468		RS	CP	CS			349000	
4087	(NUOVA ISTITUZIONE) SPESE PER LA REALIZZAZIONE DI UN SISTEMA INFORMATICO IN ATTUAZIONE DELLE FINALITA' PREVISTE ALL'ART. 24 DELLA LEGGE 31 GENNAIO 1994, N. 97	DM 11.12.95 N.213345 IN APPL. L 31.01.94 N. 97		RS	CP	CS		19500000000	19500000000	19500000000
4088	(NUOVA ISTITUZIONE) SPESE PER ATTIVITA' DI STUDI E RICERCHE DI INTERESSE NAZIONALE IN MATERIA DI TUTELA E PROMOZIONE DELLE ZONE MONTANE	DM 11.12.95 N.213345 IN APPL. L 31.01.94 N. 97		RS	CP	CS		500000000	500000000	500000000
4151	PROVVIDENZE A FAVORE DEL PERSONALE IN SERVIZIO, DI QUELLO CESSATO DAL SERVIZIO E DELLE LORO FAMIGLIE	DM 08.05.95 N.120909 IN APPL. DL 23.02.95 N. 41		RS	CP	CS	50000000 50000000		-2500000 -2500000	47500000 47500000
4153	CONTRIBUTO ALLA GESTIONE DELL'EX AZIENDA DI STATO PER LE FORESTE DEMANIALI PER IL MANTENIMENTO DEL PARCO NAZIONALE DELLO STELVIO			RS	CP	CS	150000000 150000000		-7500000 -7500000	142500000 142500000

RS-11-VC-SUF 0 15/11/94 15/11/94 15/11/94





1995	MINISTERO DELLE RISORSE AGRICOLE, ALIMENTARI E FORESTALI	S P E S A	SVILUPPO PER CAPITOLI DELLE VARIAZIONI APPORTATE ALLE PREVISIONI
------	---	-----------	---

NUMERO	CAPITULO	PREVISIONI INIZIALI	PRELEVAMENTO DAL FONDO DI RISERVA PER LE SPESE OBBLIGATORIE E D'ORDINE	LEGGI DI VARIAZIONI	DECRETI DI VARIAZIONI	PREVISIONI DEFINITIVE
	DM 12.10.95 N.184821 IN APPL. L 05.08.78 N. 468	RS CP CS	719074000 719074000			
	DM 18.10.95 N.193956 IN APPL. L 05.08.78 N. 468	RS CP CS	99037000 99037000			
	DM 07.11.95 N.198356 IN APPL. L 05.08.78 N. 468	RS CP CS	388476000 388476000			
	L 21.09.95 N. 399	RS CP CS		363323000		
4163	SOMME CORRISPONDENTI ALLE QUOTE DEI PROVENTI CONTRAVVENZIONALI PER INFRAZIONI ALLÉ NORME IN MATERIA DI BOSCHI E DI TERRENI MONTANI DESTINATI AL "FONDO DI ASSISTENZA, PREVIDENZA E PREMI PER IL PERSONALE DEL CORPO FORESTALE DELLO STATO" (SPESE OBBLIGATORIE)	RS CP CS	111294000 111294000			111294000 111294000
	DM 12.10.95 N.184821 IN APPL. L 05.08.78 N. 468	RS CP CS	111294000 111294000			
4164	SOMMA DA EROGARE PER L'AMMORTAMENTO DEI MUTUI CONCESSI DALLA CASSA DEPOSITI E PRESTITI E DAGLI ISTITUTI ABILITATI ALL'ESERCIZIO DEL CREDITO AGRARIO, AI CONSORZI DI BONIFICA, AI CONSORZI DI BONIFICA MONTANA ED AI CONSORZI DI MIGLIORAMENTO FONDARIO	RS CP CS		3372000		3371573 52756000 52756000
	L 21.09.95 N. 399	RS CP				

1 9 9 5    MINISTERO DELLE RISORSE AGRICOLE,    S P E S A    SVILUPPO PER CAPITOLI DELLE VARIAZIONI  
ALIMENTARI E FORESTALI    APPORTATE ALLE PREVISIONI

NUMERO	C A P I T O L O	PREVISIONI INIZIALI	PRELEVAMENTO DAL FONDO DI RISERVA PER LE SPESE		LEGGI DI VARIAZIONI	DECRETI DI VARIAZIONI	PREVISIONI DEFINITIVE
			OBBLIGATORIE E D'ORDINE	IMPREVISTE			
	D E N O M I N A Z I O N E						
5001	COMPENSI PER LAVORO STRAORDINARIO AL PERSONALE APPLICATO ALL'ISPETTORATO CENTRALE REPRESSIONE FRODI ED AGLI UFFICI PERIFERICI	705777439	56596000		3872000	1200400000	705777439
	DM 21.03.95 N.114349		56596000			1134570000	1256996000
	IN APPL. L 22.07.78 N. 385	RS				23000000	1922920000
		CP				23000000	
		CS					
	DM 13.03.95 N.114351	RS				970400000	
	IN APPL. L 22.07.78 N. 385	CP				970400000	
		CS					
	DM 21.03.95 N.117229	RS				207000000	
	IN APPL. L 22.07.78 N. 385	CP				207000000	
		CS					
	DM 29.03.95 N.130111	RS					
	IN APPL. L 05.08.78 N. 468	CP					
		CS				134170000	
	DM 24.07.95 N.169323	RS					
	IN APPL. L 05.08.78 N. 468	CP	56596000				
		CS	56596000				
	L 21.09.95 N. 399	RS					
		CP					
		CS			439000000		
5002	INDENNITA' E RIMBORSO SPESE DI TRASPORTO PER MISSIONI NEL TERRITORIO NAZIONALE DEL PERSONALE ADDETTO ALL'ISPETTORATO CENTRALE REPRESSIONI FRODI ED AGLI UFFICI PERIFERICI	296101395				-144000000	296101395
		CP				-144000000	1456000000
		CS					1456000000
	DM 18.04.95 N.120907	RS				-144000000	
	IN APPL. DL 23.02.95 N. 41	CP				-144000000	
		CS					

RS-11-VC-SUF 0 15151 - Roma - 550 000 - 148 - (1177)

RS - RESIDUI, CP - COMPETENZA, CS - CASSA, T - TOTALE

1 9 9 5		MINISTERO DELLE RISORSE AGRICOLE, ALIMENTARI E FORESTALI		S P E S A		SVILUPPO PER CAPITOLI DELLE VARIAZIONI APPORTATE ALLE PREVISIONI	
C A P I T O L O	D E N O M I N A Z I O N E	PREVISIONI INIZIALI	PRELEVAMENTO DAL FONDO DI RISERVA PER LE SPESE OBBLIGATORIE E D'ORDINE	LEGGI DI VARIAZIONI DI VARIAZIONI	DECRETI DI VARIAZIONI	PREVISIONI DEFINITIVE	
5003	INDENNITA' E RIMBORSO SPESE DI TRASPORTO PER MISSIONI ALL'ESTERO	63546944 15000000 45000000	731000 731000	50000000	28800000 28800000	63546944 44531000 79531000	
	DM 18.04.95 N.120907 IN APPL. DL 23.02.95 N. 41	RS CP CS			-1200000 -1200000		
	DM 24.07.95 N.169323 IN APPL. L 05.08.78 N. 468	RS CP CS	731000 731000		30000000 30000000		
	DM 15.09.95 N.175420 IN APPL. L 24.02.95 N. 46	RS CP CS					
	L 21.09.95 N. 399	RS CP CS		50000000			
5005	(NUOVA ISTITUZIONE) COMPENSI PER LAVORO STRAORDINARIO PER ATTIVITA' ISPETTIVE E DI PREVENZIONE E REPRESSIONE DELLE FRODI, NONCHE' PER I CONTROLLI DI QUALITA' ALLE FRONTIERE E PER TUTTI GLI ALTRI CONTROLLI DEMANDATI ALL'ISPETTORATO CENTRALE	RS CP CS			24382000	213696021 213697000	
	DM 29.03.95 N.129069 IN APPL. L 05.08.78 N. 468	RS CP CS					
	L 21.09.95 N. 399	RS CP CS		189315000			
5006	STIPENDI, RETRIBUZIONI ED ALTRI ASSEGNI FISSI AL PERSONALE, AL NETTO DELLE RITENUTE PREVIDENZIALI, ASSISTENZIALI E ERARIALI (SPESE OBBLIGATORIE)	RS CP CS				21552484000 21552484000	
		RS CP CS		189315000			
		RS CP CS		696684000 696684000			

RS-11-VC-SUF 0 (SFEI) FORMA 550/000 1/89 (1/7)

1995	MINISTERO DELLE RISORSE AGRICOLE, ALIMENTARI E FORESTALI	S P E S A	SVILUPPO PER CAPITOLI DELLE VARIAZIONI APPORTATE ALLE PREVISIONI
------	---	-----------	---

NUMERO	C A P I T O L O D E N O M I N A Z I O N E	PREVISIONI INIZIALI	PRELEVAMENTO DAL FONDO DI RISERVA PER LE SPESE OBBLIGATORIE E D'ORDINE	LEGGI DI VARIAZIONI	DECRETI DI VARIAZIONI	PREVISIONI DEFINITIVE
	L 21.09.95 N. 399					
				696684000		
				696684000		
5007	CONTRIBUTI PREVIDENZIALI E ASSISTENZIALI SUGLI STIPENDI, RETRIBUZIONI ED ALTRI ASSEGNI FISSI AL PERSONALE, COMPRESI QUELLI A CARICO DEL PERSONALE STESSO (SPESE OBBLIGATORIE)	RS 7220710000 CP 7220710000 CS		180235000		7400945000
	L 21.09.95 N. 399			180235000		7400945000
				180235000		
5008	RITENUTE ERARIALI SUGLI STIPENDI, RETRIBUZIONI ED ALTRI ASSEGNI FISSI AL PERSONALE, COMPRESI QUELLE RELATIVE AL CONGUAGLIO FISCALE (SPESE OBBLIGATORIE)	RS 4832992000 CP 4832992000 CS		158056000		4991048000
	L 21.09.95 N. 399			158056000		4991048000
				158056000		
5011	COMPENSI INCENTIVANTI LA PRODUTTIVITA' E ASSEGNO TEMPORALE MENSILE (SPESE OBBLIGATORIE)	RS 1700000000 CP 1700000000 CS		-21043000		148957000
	L 21.09.95 N. 399			-21043000		148957000
				-21043000		
5012	(MODIFICATA LA DENOMINAZIONE) FONDO PER IL MIGLIORAMENTO DELL'EFFICIENZA DEI SERVIZI (SPESE OBBLIGATORIE)	RS 7000000000 CP 7000000000 CS	174628000 174628000	354699000 294699000		1229327000 1169327000

RS-11-VC-SUF 0 15181 Programma 5801003 1.89 - 11/73

RS - RESIDUI CP - COMPETENZA CS - CASSA T - TOTALE

1995	MINISTERO DELLE RISORSE AGRICOLE, ALIMENTARI E FORESTALI	S P E S A	SVILUPPO PER CAPITOLI DELLE VARIAZIONI APPORTATE ALLE PREVISIONI
------	---	-----------	---

NUMERO	CAPITULO	PREVISIONI INIZIALI	PRELEVAMENTO DAL FONDO DI RISERVA PER LE SPESE OBBLIGATORIE IMPREVISTE E D'ORDINE	LEGGI DI VARIAZIONI	DECRETI DI VARIAZIONI	PREVISIONI DEFINITIVE
	DENOMINAZIONE					
	DM 12.10.95 N.184821 IN APPL. L 05.08.78 N. 468	RS CP CS	174628000 174628000			
	L 21.09.95 N. 399	RS CP CS		354699000 294699000		
5013	(NUOVA ISTITUZIONE) FONDO PER LA QUALITA' DELLA PRESTAZIONE INDIVIDUALE	RS CP CS		348000000 348000000		348000000 348000000
	L 21.09.95 N. 399	RS CP CS		348000000 348000000		
5050	SPESE PER IL FUNZIONAMENTO DEGLI UFFICI DELL'ISPettorato CENTRALE REPRESSIONE Frodi	RS CP CS			210000000 160000000	389624348 171000000 198000000
	DM 16.05.95 N.120908 IN APPL. DL 23.02.95 N. 41	RS CP CS			-900000000 -900000000	
	DM 15.09.95 N.175420 IN APPL. L 24.02.95 N. 46	RS CP CS			300000000 250000000	
	L 21.09.95 N. 399	RS CP CS		700000000		
5051	SPESE PER L'ACQUISTO E LA STAMPA DI PUBBLICAZIONI TECNICO-SCIENTIFICHE	RS CP CS				46113490 94000000 122854000
	DM 16.05.95 N.120908 IN APPL. DL 23.02.95 N. 41	RS CP CS			-60000000 -60000000	
	L 21.09.95 N. 399	RS CP CS		1171000		
				1171000		

RS-11-VC-SUF O 1995-1996-1997-1998-1999-2000-2001-2002-2003-2004-2005-2006-2007-2008-2009-2010-2011-2012-2013-2014-2015-2016-2017-2018-2019-2020-2021-2022-2023-2024-2025-2026-2027-2028-2029-2030-2031-2032-2033-2034-2035-2036-2037-2038-2039-2040-2041-2042-2043-2044-2045-2046-2047-2048-2049-2050-2051-2052-2053-2054-2055-2056-2057-2058-2059-2060-2061-2062-2063-2064-2065-2066-2067-2068-2069-2070-2071-2072-2073-2074-2075-2076-2077-2078-2079-2080-2081-2082-2083-2084-2085-2086-2087-2088-2089-2090-2091-2092-2093-2094-2095-2096-2097-2098-2099-2100-2101-2102-2103-2104-2105-2106-2107-2108-2109-2110-2111-2112-2113-2114-2115-2116-2117-2118-2119-2120-2121-2122-2123-2124-2125-2126-2127-2128-2129-2130-2131-2132-2133-2134-2135-2136-2137-2138-2139-2140-2141-2142-2143-2144-2145-2146-2147-2148-2149-2150-2151-2152-2153-2154-2155-2156-2157-2158-2159-2160-2161-2162-2163-2164-2165-2166-2167-2168-2169-2170-2171-2172-2173-2174-2175-2176-2177-2178-2179-2180-2181-2182-2183-2184-2185-2186-2187-2188-2189-2190-2191-2192-2193-2194-2195-2196-2197-2198-2199-2200-2201-2202-2203-2204-2205-2206-2207-2208-2209-2210-2211-2212-2213-2214-2215-2216-2217-2218-2219-2220-2221-2222-2223-2224-2225-2226-2227-2228-2229-2230-2231-2232-2233-2234-2235-2236-2237-2238-2239-2240-2241-2242-2243-2244-2245-2246-2247-2248-2249-2250-2251-2252-2253-2254-2255-2256-2257-2258-2259-2260-2261-2262-2263-2264-2265-2266-2267-2268-2269-2270-2271-2272-2273-2274-2275-2276-2277-2278-2279-2280-2281-2282-2283-2284-2285-2286-2287-2288-2289-2290-2291-2292-2293-2294-2295-2296-2297-2298-2299-2300-2301-2302-2303-2304-2305-2306-2307-2308-2309-2310-2311-2312-2313-2314-2315-2316-2317-2318-2319-2320-2321-2322-2323-2324-2325-2326-2327-2328-2329-2330-2331-2332-2333-2334-2335-2336-2337-2338-2339-2340-2341-2342-2343-2344-2345-2346-2347-2348-2349-2350-2351-2352-2353-2354-2355-2356-2357-2358-2359-2360-2361-2362-2363-2364-2365-2366-2367-2368-2369-2370-2371-2372-2373-2374-2375-2376-2377-2378-2379-2380-2381-2382-2383-2384-2385-2386-2387-2388-2389-2390-2391-2392-2393-2394-2395-2396-2397-2398-2399-2400-2401-2402-2403-2404-2405-2406-2407-2408-2409-2410-2411-2412-2413-2414-2415-2416-2417-2418-2419-2420-2421-2422-2423-2424-2425-2426-2427-2428-2429-2430-2431-2432-2433-2434-2435-2436-2437-2438-2439-2440-2441-2442-2443-2444-2445-2446-2447-2448-2449-2450-2451-2452-2453-2454-2455-2456-2457-2458-2459-2460-2461-2462-2463-2464-2465-2466-2467-2468-2469-2470-2471-2472-2473-2474-2475-2476-2477-2478-2479-2480-2481-2482-2483-2484-2485-2486-2487-2488-2489-2490-2491-2492-2493-2494-2495-2496-2497-2498-2499-2500-2501-2502-2503-2504-2505-2506-2507-2508-2509-2510-2511-2512-2513-2514-2515-2516-2517-2518-2519-2520-2521-2522-2523-2524-2525-2526-2527-2528-2529-2530-2531-2532-2533-2534-2535-2536-2537-2538-2539-2540-2541-2542-2543-2544-2545-2546-2547-2548-2549-2550-2551-2552-2553-2554-2555-2556-2557-2558-2559-2560-2561-2562-2563-2564-2565-2566-2567-2568-2569-2570-2571-2572-2573-2574-2575-2576-2577-2578-2579-2580-2581-2582-2583-2584-2585-2586-2587-2588-2589-2590-2591-2592-2593-2594-2595-2596-2597-2598-2599-2600-2601-2602-2603-2604-2605-2606-2607-2608-2609-2610-2611-2612-2613-2614-2615-2616-2617-2618-2619-2620-2621-2622-2623-2624-2625-2626-2627-2628-2629-2630-2631-2632-2633-2634-2635-2636-2637-2638-2639-2640-2641-2642-2643-2644-2645-2646-2647-2648-2649-2650-2651-2652-2653-2654-2655-2656-2657-2658-2659-2660-2661-2662-2663-2664-2665-2666-2667-2668-2669-2670-2671-2672-2673-2674-2675-2676-2677-2678-2679-2680-2681-2682-2683-2684-2685-2686-2687-2688-2689-2690-2691-2692-2693-2694-2695-2696-2697-2698-2699-2700-2701-2702-2703-2704-2705-2706-2707-2708-2709-2710-2711-2712-2713-2714-2715-2716-2717-2718-2719-2720-2721-2722-2723-2724-2725-2726-2727-2728-2729-2730-2731-2732-2733-2734-2735-2736-2737-2738-2739-2740-2741-2742-2743-2744-2745-2746-2747-2748-2749-2750-2751-2752-2753-2754-2755-2756-2757-2758-2759-2760-2761-2762-2763-2764-2765-2766-2767-2768-2769-2770-2771-2772-2773-2774-2775-2776-2777-2778-2779-2780-2781-2782-2783-2784-2785-2786-2787-2788-2789-2790-2791-2792-2793-2794-2795-2796-2797-2798-2799-2800-2801-2802-2803-2804-2805-2806-2807-2808-2809-2810-2811-2812-2813-2814-2815-2816-2817-2818-2819-2820-2821-2822-2823-2824-2825-2826-2827-2828-2829-2830-2831-2832-2833-2834-2835-2836-2837-2838-2839-2840-2841-2842-2843-2844-2845-2846-2847-2848-2849-2850-2851-2852-2853-2854-2855-2856-2857-2858-2859-2860-2861-2862-2863-2864-2865-2866-2867-2868-2869-2870-2871-2872-2873-2874-2875-2876-2877-2878-2879-2880-2881-2882-2883-2884-2885-2886-2887-2888-2889-2890-2891-2892-2893-2894-2895-2896-2897-2898-2899-2900-2901-2902-2903-2904-2905-2906-2907-2908-2909-2910-2911-2912-2913-2914-2915-2916-2917-2918-2919-2920-2921-2922-2923-2924-2925-2926-2927-2928-2929-2930-2931-2932-2933-2934-2935-2936-2937-2938-2939-2940-2941-2942-2943-2944-2945-2946-2947-2948-2949-2950-2951-2952-2953-2954-2955-2956-2957-2958-2959-2960-2961-2962-2963-2964-2965-2966-2967-2968-2969-2970-2971-2972-2973-2974-2975-2976-2977-2978-2979-2980-2981-2982-2983-2984-2985-2986-2987-2988-2989-2990-2991-2992-2993-2994-2995-2996-2997-2998-2999-3000-3001-3002-3003-3004-3005-3006-3007-3008-3009-3010-3011-3012-3013-3014-3015-3016-3017-3018-3019-3020-3021-3022-3023-3024-3025-3026-3027-3028-3029-3030-3031-3032-3033-3034-3035-3036-3037-3038-3039-3040-3041-3042-3043-3044-3045-3046-3047-3048-3049-3050-3051-3052-3053-3054-3055-3056-3057-3058-3059-3060-3061-3062-3063-3064-3065-3066-3067-3068-3069-3070-3071-3072-3073-3074-3075-3076-3077-3078-3079-3080-3081-3082-3083-3084-3085-3086-3087-3088-3089-3090-3091-3092-3093-3094-3095-3096-3097-3098-3099-3100-3101-3102-3103-3104-3105-3106-3107-3108-3109-3110-3111-3112-3113-3114-3115-3116-3117-3118-3119-3120-3121-3122-3123-3124-3125-3126-3127-3128-3129-3130-3131-3132-3133-3134-3135-3136-3137-3138-3139-3140-3141-3142-3143-3144-3145-3146-3147-3148-3149-3150-3151-3152-3153-3154-3155-3156-3157-3158-3159-3160-3161-3162-3163-3164-3165-3166-3167-3168-3169-3170-3171-3172-3173-3174-3175-3176-3177-3178-3179-3180-3181-3182-3183-3184-3185-3186-3187-3188-3189-3190-3191-3192-3193-3194-3195-3196-3197-3198-3199-3200-3201-3202-3203-3204-3205-3206-3207-3208-3209-3210-3211-3212-3213-3214-3215-3216-3217-3218-3219-3220-3221-3222-3223-3224-3225-3226-3227-3228-3229-3230-3231-3232-3233-3234-3235-3236-3237-3238-3239-3240-3241-3242-3243-3244-3245-3246-3247-3248-3249-3250-3251-3252-3253-3254-3255-3256-3257-3258-3259-3260-3261-3262-3263-3264-3265-3266-3267-3268-3269-3270-3271-3272-3273-3274-3275-3276-3277-3278-3279-3280-3281-3282-3283-3284-3285-3286-3287-3288-3289-3290-3291-3292-3293-3294-3295-3296-3297-3298-3299-3300-3301-3302-3303-3304-3305-3306-3307-3308-3309-3310-3311-3312-3313-3314-3315-3316-3317-3318-3319-3320-3321-3322-3323-3324-3325-3326-3327-3328-3329-3330-3331-3332-3333-3334-3335-3336-3337-3338-3339-3340-3341-3342-3343-3344-3345-3346-3347-3348-3349-3350-3351-3352-3353-3354-3355-3356-3357-3358-3359-3360-3361-3362-3363-3364-3365-3366-3367-3368-3369-3370-3371-3372-3373-3374-3375-3376-3377-3378-3379-3380-3381-3382-3383-3384-3385-3386-3387-3388-3389-3390-3391-3392-3393-3394-3395-3396-3397-3398-3399-3400-3401-3402-3403-3404-3405-3406-3407-3408-3409-3410-3411-3412-3413-3414-3415-3416-3417-3418-3419-3420-3421-3422-3423-3424-3425-3426-3427-3428-3429-3430-3431-3432-3433-3434-3435-3436-3437-3438-3439-3440-3441-3442-3443-3444-3445-3446-3447-3448-3449-3450-3451-3452-3453-3454-3455-3456-3457-3458-3459-3460-3461-3462-3463-3464-3465-3466-3467-3468-3469-3470-3471-3472-3473-3474-3475-3476-3477-3478-3479-3480-3481-3482-3483-3484-3485-3486-3487-3488-3489-3490-3491-3492-3493-3494-3495-3496-3497-3498-3499-3500-3501-3502-3503-3504-3505-3506-3507-3508-3509-3510-3511-3512-3513-3514-3515-3516-3517-3518-3519-3520-3521-3522-3523-3524-3525-3526-3527-3528-3529-3530-3531-3532-3533-3534-3535-3536-3537-3538-3539-3540-3541-3542-3543-3544-3545-3546-3547-3548-3549-3550-3551-3552-3553-3554-3555-3556-3557-3558-3559-3560-3561-3562-3563-3564-3565-3566-3567-3568-3569-3570-3571-3572-3573-3574-3575-3576-3577-3578-3579-3580-3581-3582-3583-3584-3585-3586-3587-3588-3589-3590-3591-3592-3593-3594-3595-3596-3597-3598-3599-3600-3601-3602-3603-3604-3605-3606-3607-3608-3609-3610-3611-3612-3613-3614-3615-3616-3617-3618-3619-3620-3621-3622-3623-3624-3625-3626-3627-3628-3629-3630-3631-3632-3633-3634-3635-3636-3637-3638-3639-3640-3641-3642-3643-3644-3645-3646-3647-3648-3649-3650-3651-3652-3653-3654-3655-3656-3657-3658-3659-3660-3661-3662-3663-3664-3665-3666-3667-3668-3669-3670-3671-3672-3673-3674-3675-3676-3677-3678-3679-3680-3681-3682-3683-3684-3685-3686-3687-3688-3689-3690-3691-3692-3693-3694-3695-3696-3697-3698-3699-3700-3701-3702-3703-3704-3705-3706-3707-3708-3709-3710-3711-3712-3713-3714-3715-3716-3717-3718-3719-3720-3721-3722-3723-3724-3725-3726-3727-3728-3729-3730-3731-3732-3733-3734-3735-3736-3737-3738-3739-3740-3741-3742-3743-3744-3745-3746-3747-3748-3749-3750-3751-3752-3753-3754-3755-3756-3757-3758-3759-3760-3761-3762-3763-3764-3765-3766-3767-3768-3769-3770-3771-3772-3773-3774-3775-3776-3777-3778-3779-3780-3781-3782-3783-3784-3785-3786-3787-3788-3789-3790-3791-3792-3793-3794-3795-3796-3797-3798-3799-3800-3801-3802-3803-3804-3805-3806-3807-3808-3809-3810-3811-3812-3813-3814-3815-3816-3817-3818-3819-3820-3821-3822-3823-3824-3825-3826-3827-3828-3829-3830-3831-3832-3833-3834-3835-3836-3837-3838-3839-3840-3841-3842-3843-3844-3845-3846-3847-3848-3849-3850-3851-3852-3853-3854-3855-3856-3857-3858-3859-3860-3861-3862-3863-3864-3865-3866-3867-3868-3869-3870-3871-3872-3873-3874-3875-3876-3877-3878-3879-3880-3881-3882-3883-3884-3885-3886-3887-3888-3889-3890-3891-3892-3893-3894-3895-3896-3897-3898-3899-3900-3901-3902-3903-3904-3905-3906-3907-3908-3909-3910-3911-3912-3913-3914-3915-3916-3917-3918-3919-3920-3921-3922-3923-3924-3925-3926-3927-3928-3929-3930-3931-3932-3933-3934-3935-3936-3937-3938-3939-3940-3941-3942-3943-3944-3945-3946-3947-3948-3949-3950-3951-3952-3953-3954-3955-3956-3957-3958-3959-3960-3961-3962-3963-3964-3965-3966-3967-3968-3969-3970-3971-3972-3973-3974-3975-3976-3977-3978-3979-3980-3981-3982-3983-3984-3985-3986-3987-3988-3989-3990-3991-3992-3993-3994-3995-3996-3997-3998-3999-4000-4001-4002-4003-4004-4005-4006-4007-4008-4009-4010-4011-4012-4013-4014-4015-4016-4017-4018-4019-4020-4021-4022-4023-4024-4025-4026-4027-4028-4029-4030-4031-4032-4033-4034-4035-4036-4037-4038-4039-4040-4041-4042-4043-4044-4045-4046-4047-4048-4049-4050-4051-4052-4053-4054-4055-4056-4057-4058-4059-4060-4061-4062-4063-4064-4065-4066-4067-4068-4069-4070-4071-4072-4073-4074-4075-4076-4077-4078-4079-4080-4081-4082-4083-4084-4085-4086-4087-4088-4089-4090-4091-4092-4093-4094-4095-4096-4097-4098-4099-4100-4101-4102-4103-4104-4105-4106-4107-4108-4109-4110-4111-4112-4113-4114-4115-4116-4117-4118-4119-4120-4121-4122-4123-4124-4125-4126-4127-4128-4129-4130-4131-4132-4133-4134-4135-4136-4137-4138-4139-4140-41

1995	MINISTERO DELLE RISORSE AGRICOLE, ALIMENTARI E FORESTALI	S P E S A	SVILUPPO PER CAPITOLI DELLE VARIAZIONI APPORTATE ALLE PREVISIONI
------	---	-----------	---

N U M E R O	D E N O M I N A Z I O N E	C A P I T O L O	PREVISIONI INIZIALI	PRELEVAMENTO DAL FONDO DI RISERVA PER LE SPESE OBBLIGATORIE E D'ORDINE	LEGGI DI VARIAZIONI	DECRETI DI VARIAZIONI	PREVISIONI DEFINITIVE
5052	SPESE TELEFONICHE PER GLI UFFICI PERIFERICI	RS CP CS	113875220 400000000 481596000		150000000	-240000000 -240000000	113875220 876000000 472596000
	DM 16.05.95 N.120908 IN APPL. DL 23.02.95 N. 41	RS CP CS				-240000000 -240000000	
	L 21.09.95 N. 399	RS CP CS			150000000		
5053	MANUTENZIONE, NOLEGGIO ED ESERCIZIO DI MEZZI DI TRASPORTO	RS CP CS	507915930 156000000 1698281000		100000000 100000000	-807600000 -807600000	507915930 1152400000 1490681000
	DM 17.03.95 N.105717 IN APPL. L 23.12.94 N. 724	RS CP CS				-360000000 -360000000	
	DM 16.05.95 N.120908 IN APPL. DL 23.02.95 N. 41	RS CP CS				-816000000 -816000000	
	DM 31.07.95 N.163342 IN APPL. LB 23.12.94 N. 726	RS CP CS				-190000000 -190000000	
	DM 10.11.95 N.201530 IN APPL. L 05.08.78 N. 468	RS CP CS		100000000 100000000			
5054	SPESE PER L'ATTUAZIONE DI CORSI DI PREPARAZIONE, FORMAZIONE, AGGIORNAMENTO E PERFEZIONAMENTO DEL PERSONALE. PARTECIPAZIONE ALLE SPESE PER CORSI INDETTI DA ENTI, ISTITUTI ED AMMINISTRAZIONI VARIE	RS CP CS	28857230 78000000 118000000		-11142000	-4680000 -4680000	28857230 73320000 102178000
	DM 16.05.95 N.120908 IN APPL. DL 23.02.95 N. 41	RS CP CS				-4680000 -4680000	

1995	MINISTERO DELLE RISORSE AGRICOLE, ALIMENTARI E FORESTALI	S P E S A	SVILUPPO PER CAPITOLI DELLE VARIAZIONI APPORTATE ALLE PREVISIONI
------	---	-----------	---

N U M E R O	C A P I T O L O	P R E V I S I O N I I N I Z I A L I	P R E L E V A M E N T O D A L F O N D O D I R I S E R V A P E R L E S P E S E O B B L I G A T O R I E E D ' O R D I N E	L E G G I D I V A R I A Z I O N I	D E C R E T T I D I V A R I A Z I O N I	P R E V I S I O N I D E F I N I T I V E		
							RS	CP
	D E N O M I N A Z I O N E							
	L 21.09.95 N. 399			-11142000				
5055	SPESA PER CONVENZIONI CON ISTITUTI DI RICERCA E DI SPERIMENTAZIONE AGRARIA, ISTITUTI UNIVERSITARI ED ISTITUTI PUBBLICI	929274330 800000000 1875631000	161630000 161630000	-6600020000	-480000000 -480000000	929274330 913630000 1329259000		
	DM 16.05.95 N.120908 IN APPL. DL 23.02.95 N. 41				-480000000 -480000000			
	DM 03.04.95 N.124096 IN APPL. L 05.08.78 N. 468		11268000 11268000					
	DM 30.10.95 N.196142 IN APPL. L 05.08.78 N. 468		150362000 150362000					
	L 21.09.95 N. 399			-6600020000				
5056	ANTICIPAZIONI DI SPESE PER LA CUSTODIA DI BENI SOTTOPOSTI A SEQUESTRO	500000000 500000000			-430000000 -430000000	70000000 70000000		
	DM 17.03.95 N.105717 IN APPL. L 23.12.94 N. 724				-400000000 -400000000			
	DM 16.05.95 N.120908 IN APPL. DL 23.02.95 N. 41				-300000000 -300000000			
5057	SPESA PER LA MANUTENZIONE E LA GESTIONE DELLA RETE DI SISTEMI DI ELABORAZIONE DATI	30189485 300000000 36920000		75000000		30189485 300000000 44620000		
	L 21.09.95 N. 399							



1995		MINISTERO DELLE RISORSE AGRICOLE, ALIMENTARI E FORESTALI		S P E S A		SVILUPPO PER CAPITOLI DELLE VARIAZIONI APPORTATE ALLE PREVISIONI					
C A P I T O L O		PREVISIONI INIZIALI		PRELEVAMENTO DAL FONDO DI RISERVA PER LE SPESE OBBLIGATORIE E D'ORDINE		LEGGI DI VARIAZIONI		DECRETI DI VARIAZIONI		PREVISIONI DEFINITIVE	
D E N O M I N A Z I O N E											
5058	RS CP CS	78991997 600000000 817961000									78991997 414000000 4111792000
	RS CP CS	DM 17.03.95 N.105717 IN APPL. L 23.12.94 N. 724					75000000				
	RS CP CS	DM 16.05.95 N.120908 IN APPL. DL 23.02.95 N. 41									
	RS CP CS	DM 12.06.95 N.150064 IN APPL. LB 23.12.94 N. 726									
	RS CP CS	L 21.09.95 N. 399									
5059	RS CP CS	882970913 1475000000 2208916000									882970913 1386500000 2120416000
	RS CP CS	DM 16.05.95 N.120908 IN APPL. DL 23.02.95 N. 41									
5061	RS CP CS	3810225 37000000 38665000									3810225 27780000 29445000
	RS CP CS	SPESE PER IL FUNZIONAMENTO - COMPRESI I GETTONI DI PRESENZA, I COMPENSI AI COMPONENTI E LE INDENNITA' DI MISSIONE ED IL RIMBORSO SPESE DI TRASPORTO AI MEMBRI ESTRANEI AL MINISTERO - DI CONSIGLI, COMITATI E COMMISSIONI COSTITUITI PER ATTIVITA' AFFERENTI LA PREVENZIONE E LA REPRESSIONE DELLE FRODI AGRO-ALIMENTARI									
	RS	DM 17.03.95 N.105717									

RS-11-VC-SUF © 1997 Programma 550.000.1/89.1171

RS - RESIDUI CP - COMPENSA CS - CASSA T - TOTALI

1995	MINISTERO DELLE RISORSE AGRICOLE, ALIMENTARI E FORESTALI	S P E S A	SVILUPPO PER CAPITOLI DELLE VARIAZIONI APPORTATE ALLE PREVISIONI
------	---	-----------	---

NUMERO	C A P I T O L O	PREVISIONI INIZIALI	PRELEVAMENTO DAL FONDO DI RISERVA PER LE SPESE OBBLIGATORIE E D'ORDINE	LEGGI DI VARIAZIONI	DECRETI DI VARIAZIONI	PREVISIONI DEFINITIVE
	IN APPL. L. 23.12.94 N. 724					
	DM 16.05.95 N.120908					
	IN APPL. DL 23.02.95 N. 41					
5062	SPESE PER LO SVOLGIMENTO DI CONGRESSI, RIUNIONI, GRUPPI DI LAVORO A CARATTERE NAZIONALE ED INTERNAZIONALE, NONCHE' PER LA TRADUZIONE, ANCHE DA PARTE DI ESTRANEI ALL'AMMINISTRAZIONE, DI TESTI, ATTI, DOCUMENTI	46000000 46507000		-507000	-12568000 -12568000	33432000 33432000
	DM 17.03.95 N.105717					
	IN APPL. L. 23.12.94 N. 724					
	DM 16.05.95 N.120908					
	IN APPL. DL 23.02.95 N. 41					
	L. 21.09.95 N. 399					
5064	(NUOVA ISTITUZIONE) SPESE PER PROGRAMMI RIVOLTI ALLA FORMAZIONE PROFESSIONALE ED ALL'AGGIORNAMENTO - ANCHE MEDIANTE L'ACQUISTO E LA STAMPA DI PUBBLICAZIONI TECNICO-SCIENTIFICHE - DEL PERSONALE DELL'ISPettorato CENTRALE REPRESSIONE FRODI ADDETTO AI COMPITI DI VIGILANZA ESTERNA ED ALLE ATTIVITA' DI CONTROLLO	97714200		-307000	81200000	97714200 81200000
	DM 09.05.95 N.133719					
	IN APPL. LB 23.12.94 N. 726					

1 9 9 5		MINISTERO DELLE RISORSE AGRICOLE, ALIMENTARI E FORESTALI		S P E S A		SVILUPPO PER CAPITOLI DELLE VARIAZIONI APPORTATE ALLE PREVISIONI			
N U M E R O	D E N O M I N A Z I O N E	C A P I T O L O	P R E V I S I O N I I N I Z I A L I	P R E L E V A M E N T O D A L F O N D O D I R I S E R V A P E R L E S P E S E O B B L I G A T O R I E E D ' O R D I N E	L E G G I D I V A R I A Z I O N I	D E C R E T I D I V A R I A Z I O N I	P R E V I S I O N I D E F I N I T I V E		
		DM 12.06.95 N.150064 IN APPL. LB 23.12.94 N. 726	RS CP CS						
5065	(NUOVA ISTITUZIONE) ACQUISTO, MANUTENZIONE, NOLEGGIO ED ESERCIZIO DI AUTOMEZZI PER LO SVILUPPO DELLE ATTIVITA' ISPETTIVE DI VIGILANZA ESTERNE E DI CONTROLLO PER LA PREVENZIONE E LA REPRESSIONE DELLE FRODI AGRO-ALIMENTARI IN ATTUAZIONE SOPRATTUTTO DI PROGRAMMI SISTEMATICI PER INTERVENTI PIU' ASSIDUI E LOCALIZZATI SUL TERRITORIO NAZIONALE		32103360			81200000		32103360	
5067	DM 09.05.95 N.133719 IN APPL. LB 23.12.94 N. 726	RS CP CS							
	SPESA PER IL FUNZIONAMENTO - COMPRESI I GETTONI DI PRESENZA, I COMPENSI AI COMPONENTI E LE INDENNITA' DI MISSIONE ED IL RIMBORSO SPESE DI TRASPORTO AI MEMBRI ESTRANEI AL MINISTERO - DI CONSIGLI, COMITATI E COMMISSIONI		10000000 10000000					9400000 9400000	
5071	DM 16.05.95 N.120908 IN APPL. DL 23.02.95 N. 41	RS CP CS							
	SPESA PER COPIA, STAMPA, CARTA BOLLATA, REGISTRAZIONE E VARIE, INERENTI AI CONTRATTI STIPULATI DALL'AMMINISTRAZIONE (SPESE OBBLIGATORIE)		1000000 1000000	480000 480000				1480000 1480000	
	DM 12.10.95 N.184821	RS							

RS-11-VC-SUP © ISEI Roma 55000 1/89 (1/17)

1 9 9 5	MINISTERO DELLE RISORSE AGRICOLE, ALIMENTARI E FORESTALI	S P E S A	SVILUPPO PER CAPITOLI DELLE VARIAZIONI APPORTATE ALLE PREVISIONI					
C A P I T O L O	PREVISIONI INIZIALI	PRELEVAMENTO DAL FONDO DI RISERVA PER LE SPESE OBBLIGATORIE E D'ORDINE	LEGGI DI VARIAZIONI DI VARIAZIONI	DECRETI DI VARIAZIONI	PREVISIONI DEFINITIVE			
N U M E R O	D E N O M I N A Z I O N E							
IN APPL. L. 05.08.78 N. 468	CP CS	480000 480000						
5300	(NUOVA ISTITUZIONE) CONFERIMENTO BORSE DI STUDIO PER IL COMPLETAMENTO DELLA FORMAZIONE SCIENTIFICA DI GIOVANI LAUREATI E DIPLOMATI NELLE DISCIPLINE CONCERNENTI L'ATTIVITA' ANALITICA E DI LABORATORIO DELL'ISPettorato CENTRALE REPRESSIONE FRODI	32290260	10000000		32290260 10000000			
DM 09.05.95 N.133719 IN APPL. LB 23.12.94 N. 726	RS CP CS							
L 21.09.95 N. 399	RS CP CS		10000000					
5301	PROVVIDENZE A FAVORE DEL PERSONALE IN SERVIZIO, DI QUELLO CESSATO DAL SERVIZIO E DELLE LORO FAMIGLIE	25000000 25000000			23750000 23750000	-1250000 -1250000		
DM 08.05.95 N.120909 IN APPL. DL 23.02.95 N. 41	RS CP CS					-1250000 -1250000		
5450	SPESE PER LITI, ARBITRAGGI, RISARCIMENTI ED ACCESSORI (SPESE OBBLIGATORIE)	1000000 1000000			40319000 40319000			
DM 02.08.95 N.169124 IN APPL. L 05.08.78 N. 468	RS CP CS	39319000 39319000						
DM 12.10.95 N.184821 IN APPL. L 05.08.78 N. 468	RS CP CS	6210000 6210000						
DM 07.11.95 N.198356	RS	14471000 14471000						

RS-11-VC-SUF 015187 Roma 550000 1/88 (1171)

1995	MINISTERO DELLE RISORSE AGRICOLE, ALIMENTARI E FORESTALI	S P E S A	SVILUPPO PER CAPITOLI DELLE VARIAZIONI APPORTATE ALLE PREVISIONI
------	---	-----------	---

NUMERO	CAPITULO	PREVISIONI INIZIALI	PRELEVAMENTO DAL FONDO DI RISERVA PER LE SPESE		LEGGI DI VARIAZIONI	DECRETI DI VARIAZIONI	PREVISIONI DEFINITIVE
			OBBLIGATORIE E D'ORDINE	IMPREVISTE			
	IN APPL. L. 05.08.78 N. 468		2840000				
			2840000				
	DM 23.11.95 N.205589		15798000				
	IN APPL. L. 05.08.78 N. 468		15798000				
	TOTALI DI TITOLO I		61834978000	832765000	4978625000	20000000000	
			62966942000	832765000	57985912000	177201741000	
						170978869000	

1995	MINISTERO DELLE RISORSE AGRICOLE, ALIMENTARI E FORESTALI	S P E S A	SVILUPPO PER CAPITOLI DELLE VARIAZIONI APPORTATE ALLE PREVISIONI			
C A P I T O L O	PREVISIONI INIZIALI	PRELEVAMENTO DAL FONDO DI RISERVA PER LE SPESE OBBLIGATORIE E D'ORDINE	LEGGI DI VARIAZIONI	DECRETI DI VARIAZIONI	PREVISIONI DEFINITIVE	
N U M E R O	D E N O M I N A Z I O N E					
7005	TITOLO II - SPESE IN CONTO CAPITALE  (MODIFICATA LA DENOMINAZIONE) SPESE PER IL FUNZIONAMENTO E LO SVILUPPO DEL SISTEMA INFORMATIVO AGRICOLO NAZIONALE (SIAN) SECONDO QUANTO PREVISTO DALLA CONVENZIONE SOTTOSCRITTA TRA IL MINISTERO E LA SOCIETA' AGRISIEL (ORA FINSIEL), MONCHE' PER LA DIVULGAZIONE ED UTILIZZAZIONE DEL SISTEMA MEDESIMO  DM 15.09.95 N.175420 IN APPL. L 24.02.95 N. 46  L 21.09.95 N. 399	23299969650 23200000000	-30000	34515000000 30000000000	23299969650 34515000000 53299970000	
7006	SPESE PER LA REALIZZAZIONE DI CAMPAGNE PROMOZIONALI A FAVORE DI PRODOTTI AGRO-ALIMENTARI, SUI MERCATI ESTERI, DA ATTUARE MEDIANTE CONVENZIONI CON L'ICE O CON ORGANISMI NAZIONALI O INTERNAZIONALI DI SETTORE  L 21.09.95 N. 399	46000000000 38000000000	-8000000000 -30000		46000000000 30000000000	
7007	(NUOVA ISTITUZIONE) REISCRIZIONE DI RESIDUI PASSIVI PERENTI RELATIVI A: SPESE PER LA REALIZZAZIONE DI PROGRAMMI PER ATTIVITA'		-8000000000	885648000 885648000	885648000 885648000	

RS-11-VC-SUF 0 (SIST. FINANZIARI) 550/950 1/89 (1/17)

1 9 9 5 MINISTERO DELLE RISORSE AGRICOLE, ALIMENTARI E FORESTALI S P E S A SVILUPPO PER CAPITOLI DELLE VARIAZIONI APPORTATE ALLE PREVISIONI

C A P I T O L O	PREVISIONI INIZIALI	PRELEVAMENTO DAL FONDO DI RISERVA PER LE SPESE OBBLIGATORIE E D'ORDINE	LEGGI DI VARIAZIONI	DECRETI DI VARIAZIONI	PREVISIONI DEFINITIVE
<b>D E N O M I N A Z I O N E</b>					
<b>PROMOZIONALI INTESE A FAVORIRE LA COMMERCIALIZZAZIONE ANCHE ALL'ESTERO DEI PRODOTTI AGRICOLI E ZOOTECNICI NAZIONALI SIA ALLO STATO FRESCO CHE TRASFORMATO.</b>					
DM 17.03.95 N.117215 IN APPL. L 05.08.78 N. 468	RS CP CS			416979000 416979000	
DM 07.11.95 N.195002 IN APPL. L 05.08.78 N. 468	RS CP CS			468669000 468669000	
<b>7053 CONTRIBUTI PER LA REALIZZAZIONE DELLE ATTIVITA' PREVISTE DALL'ACCORDO DI PROGRAMMA SOTTOSCRITTO TRA IL MINISTERO DELLE RISORSE AGRICOLE, ALIMENTARI E FORESTALI E L'ISMEA</b>	RS CP CS	7545845210 1600000000	5945846000	9500000000 8000000000	7545845210 9500000000 15545846000
DM 15.09.95 N.175420 IN APPL. L 24.02.95 N. 46	RS CP CS			9500000000 8000000000	
L 21.09.95 N. 399	RS CP CS		5945846000		
<b>7054 CONTRIBUTI AD ORGANISMI SPECIALIZZATI PER LO SVOLGIMENTO DI AZIONI PROMOZIONALI IN FAVORE DEI PRODOTTI AGRO-ALIMENTARI SUI MERCATI ESTERI.</b>	RS CP CS	27974770550 28593311000		367777000 367777000	27974770550 367777000 19579628000
DM 23.06.95 N.152568 IN APPL. L 05.08.78 N. 468	RS CP CS				
L 21.09.95 N. 399	RS CP		-9381460000	367777000 367777000	

RS-11-VC-SUF 0 (SICI) Form. 1/89 (1/7)

1 9 9 5		MINISTERO DELLE RISORSE AGRICOLE, ALIMENTARI E FORESTALI		S P E S A		SVILUPPO PER CAPITOLI DELLE VARIAZIONI APPORTATE ALLE PREVISIONI	
C A P I T O L O		PREVISIONI INIZIALI	PRELEVAMENTO DAL FONDO DI RISERVA PER LE SPESE OBBLIGATORIE E D'ORDINE	LEGGI DI VARIAZIONI	DECRETI DI VARIAZIONI	PREVISIONI DEFINITIVE	
D E N O M I N A Z I O N E							
7055	(NUOVA ISTITUZIONE) SOMMA DA DESTINARE AGLI INTERVENTI PROMOZIONALI IN AGRICOLTURA, AI SENSI DELL'ARTICOLO 19, COMMA 4, DEL DECRETO - LEGGE 8 FEBBRAIO 1995, N. 32, CONVERTITO, CON MODIFICAZIONI, NELLA LEGGE 7 APRILE 1995, N. 104	RS CP CS		-988146000	2000000000 2000000000	2000000000 2000000000	
	DM 04.09.95 N.172131 IN APPL. DLG 03.04.93 N. 96	RS CP CS			2000000000 2000000000	2000000000 2000000000	
7080	*** CAPITOLO SOPPRESSO *** SOMMA DA DESTINARE ALLA SOTTOSCRIZIONE DEL CAPITALE SOCIALE DI AGENZIE DA COSTITUIRE, SOTTO FORMA DI SOCIETA' PER AZIONI, PER L'EFFETTUAZIONE DEI CONTROLLI PREVISTI DAI REGOLAMENTI COMUNITARI N. 4045/89, N. 307/91 E N. 2075/92 E SUCCESSIVE INTEGRAZIONI E MODIFICAZIONI	RS CP CS	4000000000 4000000000		-3600000000 -3600000000	-4000000000 -4000000000	
	DM 03.04.95 N.120916 IN APPL. DL 23.02.95 N. 41	RS CP CS				-4000000000 -4000000000	
	L 21.09.95 N. 399	RS CP CS		-3600000000 -3600000000			
7200	(NUOVA ISTITUZIONE) SPESE PER LA REALIZZAZIONE DI PROGETTI DI INFORMATICA E TELEMATICA DA PARTE DI ORGANISMI SPECIALIZZATI PER LO SVILUPPO DELL'INFORMAZIONE	RS CP CS	2874837060		2874838000	2874837060 2874838000	



1995	MINISTERO DELLE RISORSE AGRICOLE, ALIMENTARI E FORESTALI	S P E S A	SVILUPPO PER CAPITOLI DELLE VARIAZIONI APPORTATE ALLE PREVISIONI	PREVISIONI INIZIALI	PRELEVAMENTO DAL FONDO DI RISERVA PER LE SPESE OBBLIGATORIE E D'ORDINE	LEGGI DI VARIAZIONI	DECRETI DI VARIAZIONI	PREVISIONI DEFINITIVE
NUMERO	CAPITULO							
DENOMINAZIONE								
	IN AGRICOLTURA, ANCHE ATTRAVERSO L'USO DEL TELERILEVAMENTO, ED IN ARMONIA CON LE ESIGENZE DEL SISTEMA INFORMATIVO AGRICOLO NAZIONALE							
	DM 09.05.95 N.133719 IN APPL. LB 23.12.94 N. 726	RS CP CS						
	L 21.09.95 N. 399	RS CP CS				2874838000		
7203	SPESE PER IL COMPLETAMENTO DI IMPIANTI DI PARTICOLARE INTERESSE PUBBLICO PER LA RACCOLTA, CONSERVAZIONE, LAVORAZIONE, TRASFORMAZIONE E VENDITA DI PRODOTTI AGRICOLI E ZOOTECNICI EX ARTICOLO 10 DELLA LEGGE 27 OTTOBRE 1966, N. 910, COMPRESI I MAGGIORI ONERI PER LA REVISIONE DEI PREZZI CONTRATTUALI, NONCHE' PER LA REALIZZAZIONE D'INTERVENTI DIRETTI ALLA COSTITUZIONE DI CAPITALI INIZIALI DI DOTAZIONE	RS CP CS		6450854295 6337669000		-5337669000		6450854295 1000000000
	L 21.09.95 N. 399	RS CP CS				-5337669000		
7204	PROGETTI DI INTERVENTI DIRETTI A FAVORIRE L'ADEGUAMENTO TECNOLOGICO DI IMPIANTI DI INTERESSE PUBBLICO PER LA RACCOLTA, CONSERVAZIONE, TRASFORMAZIONE E VENDITA DEI PRODOTTI AGRICOLI DI CUI ALLA LEGGE 27 OTTOBRE 1966, N. 910, ART. 10, IVI COMPRESI GLI ONERI	RS CP CS		4696116888 4391870000		-3391870000		4696116888 1000000000

RS-11-VC-SUP 0 15121 Pubblica 500.000.1/83 (1/1)

RS - RESIDUI CP COMPATINZA CS - CASSA T - TOTALE

1995	MINISTERO DELLE RISORSE AGRICOLE, ALIMENTARI E FORESTALI	S P E S A	SVILUPPO PER CAPITOLI DELLE VARIAZIONI APPORTATE ALLE PREVISIONI			
NUMERO	C A P I T O L O	PREVISIONI INIZIALI	PRELEVAMENTO DAL FONDO DI RISERVA PER LE SPESE OBBLIGATORIE IMPREVISTE E D'ORDINE	LEGGI DI VARIAZIONI	DECRETI DI VARIAZIONI	PREVISIONI DEFINITIVE
	D E N O M I N A Z I O N E					
	PER IMPREVISTI RELATIVI AD OPERE COMPLETATE NONCHE' INTERVENTI PER LA COSTITUZIONE DI CAPITALI DI DOTAZIONE DA PARTE DEGLI ORGANISMI GESTORI DEGLI IMPIANTI					
	L 21.09.95 N. 399	RS CP CS		-3591870000		1575660490
7205	SPESE PER LA REALIZZAZIONE DI INTERVENTI DIRETTI A PROMUOVERE ATTIVITA' PILOTA A FAVORE DELL'ALLEVAMENTO DI SELVATICI, E PER IL COORDINAMENTO DELL'ATTIVITA' VENATORIA, NONCHE' PER FAVORIRE IL RECUPERO DI ANIMALI DI SPECIE BOVINA, EQUINA, ASININA, OVI-CAPRINA, SUINA, IN VIA DI ESTINZIONE O IN POSSESSO DI PARTICOLARI CARATTERISTICHE GENETICHE	RS CP CS	1575660490		220000000 150000000	220000000 1850000000
	DM 15.09.95 N.175420 IN APPL. L 24.02.95 N. 46	RS CP CS			220000000 150000000	
	L 21.09.95 N. 399	RS CP CS		1100000000		
7207	(NUOVA ISTITUZIONE) REISCRIZIONE DI RESIDUI PASSIVI PERENTI RELATIVI A: SPESE PER LA SISTEMAZIONE, L'AMMODERNAMENTO E MIGLIORAMENTO DELLA VIABILITA' INTERPODERALE, VICINALE E DI COMUNICAZIONE MINORE AI FINI DEL RIPRISTINO DELL'EFFICIENZA DELLA VIABILITA' RURALE,	RS CP CS	337905		338000	337905 338000



1995	MINISTERO DELLE RISORSE AGRICOLE, ALIMENTARI E FORESTALI	S P E S A	SVILUPPO PER CAPITOLI DELLE VARIAZIONI APPORTATE ALLE PREVISIONI
------	---	-----------	---

N U M E R O	C A P I T O L O	PREVISIONI INIZIALI	PRELEVAMENTO DAL FONDO DI RISERVA PER LE SPESE OBBLIGATORIE E D'ORDINE	LEGGI DI VARIAZIONI	DECRETI DI VARIAZIONI	PREVISIONI DEFINITIVE
	D E N O M I N A Z I O N E					
	DELL'ECOLOGIA AGRARIA					
	DM 29.03.95 N.129069 IN APPL. L 05.08.78 N. 468	RS CP CS			271960000	
	L 21.09.95 N. 399	RS CP CS		476637000		
7224	(MODIFICATA LA DENOMINAZIONE) SPESE PER INIZIATIVE A CARATTERE NAZIONALE VOLTE AL SOSTEGNO ED AL FUNZIONAMENTO DELL'ATTIVITA' DI COMMISSIONI, COMITATI DI SETTORE ED ISTITUZIONI OPERANTI PER LA VALORIZZAZIONE DELLA TUTELA DELLE DENOMINAZIONI DI ORIGINE E DELLE ATTESTAZIONI DI SPECIFICITA'	RS CP CS	5648142536		250076000 100076000	5648142536 250076000 4048219000
	DM 02.08.95 N.167160 IN APPL. L 05.08.78 N. 468	RS CP CS			76000 76000	
	DM 15.09.95 N.175420 IN APPL. L 24.02.95 N. 46	RS CP CS			250000000 100000000	
	L 21.09.95 N. 399	RS CP CS		1197074000		
7232	CONTRIBUTI AGLI ISTITUTI DI RICERCA E DI SPERIMENTAZIONE AGRARIA PER L'ADEGUAMENTO E POTENZIAMENTO DELLE STRUTTURE IMMOBILIARI E DELLE ATTREZZATURE TECNICO-SCIENTIFICHE	RS CP CS	3290171018 1500000000 3000000000		1630209000 1630209000	3290171018 3130209000 4630209000
	DM 17.03.95 N.117215 IN APPL. L 05.08.78 N. 468	RS CP			91789000	

RS-11-VC-SUF 0 (1/1)

1995		MINISTERO DELLE RISORSE AGRICOLE, ALIMENTARI E FORESTALI		S P E S A		SVILUPPO PER CAPITOLI DELLE VARIAZIONI APPORTATE ALLE PREVISIONI			
N U M E R O	C A P I T O L O	D E N O M I N A Z I O N E	PREVISIONI INIZIALI	PRELEVAMENTO DAL FONDO DI RISERVA PER LE SPESE OBBLIGATORIE E D'ORDINE	LEGGI DI VARIAZIONI	DECRETI DI VARIAZIONI	PREVISIONI DEFINITIVE		
	CS							91789000	
	RS	DM 26.06.95 N.120913						-45000000	
	CP	IN APPL. DL 23.02.95 N. 41						-45000000	
	CS								
	RS	DM 23.06.95 N.152568						978275000	
	CP	IN APPL. L 05.08.78 N. 468						978275000	
	CS								
	RS	DM 02.08.95 N.167160						246951000	
	CP	IN APPL. L 05.08.78 N. 468						246951000	
	CS								
	RS	DM 07.11.95 N.195002						358194000	
	CP	IN APPL. L 05.08.78 N. 468						358194000	
	CS								
7233	RS	CONTRIBUTI PER LA	58400000000						58400000000
	CP	REALIZZAZIONE DI PROGETTI DI							4500000000
	CS	INFORMATICA E TELEMATICA DA	28400000000						30000000000
		PARTE DI ORGANISMI							
		SPECIALIZZATI PER LO SVILUPPO							
		DELL'INFORMAZIONE IN							
		AGRICOLTURA, ANCHE ATTRAVERSO							
		L'USO DEL TELELEVAMENTO, ED							
		IN ARMONIA CON LE ESIGENZE							
		DEL SISTEMA INFORMATIVO							
		AGRICOLO NAZIONALE							
	RS	DM 15.09.95 N.175420						4500000000	
	CP	IN APPL. L 24.02.95 N. 46						3000000000	
	CS								
7240	RS	CONTRIBUTI A FAVORE DEGLI	48850412940						48850412940
	CP	ISTITUTI DI RICERCA E							25339683000
	CS	SPERIMENTAZIONE AGRARIA,	34848308000						12839683000
		ISTITUTI UNIVERSITARI O ALTRI							
		ORGANISMI SPECIALIZZATI, PER							
		PROGRAMMI FINALIZZATI E							
		COORDINATI DI RICERCA DA							
		ATTUARSI, ANCHE MEDIANTE							
		L'ACQUISIZIONE O MESSA A							
		DISPOSIZIONE DELLE NECESSARIE							
		ATTREZZATURE							

1995	MINISTERO DELLE RISORSE AGRICOLE, ALIMENTARI E FORESTALI	S P E S A	SVILUPPO PER CAPITOLI DELLE VARIAZIONI APPORTATE ALLE PREVISIONI
------	---	-----------	---

N U M E R O	C A P I T O L O	PREVISIONI INIZIALI	PRELEVAMENTO DAL FONDO DI RISERVA PER LE SPESE OBBLIGATORIE E D'ORDINE	LEGGI DI VARIAZIONI	DECRETI DI VARIAZIONI	PREVISIONI DEFINITIVE
	D E N O M I N A Z I O N E					
	TECNICO-SCIENTIFICHE, SECONDO LE PRIORITA' STABILITE DALLA PROGRAMMAZIONE AGRICOLA NAZIONALE					
	DM 17.03.95 N.117215 IN APPL. L. 05.08.78 N. 468	RS CP CS			399489000 399489000	
	DM 23.06.95 N.152568 IN APPL. L. 05.08.78 N. 468	RS CP CS			75032000 75032000	
	DM 02.08.95 N.167160 IN APPL. L. 05.08.78 N. 468	RS CP CS			118899000 118899000	
	DM 15.09.95 N.175420 IN APPL. L. 24.02.95 N. 46	RS CP CS			2050000000 800000000	
	DM 07.11.95 N.195002 IN APPL. L. 05.08.78 N. 468	RS CP CS			250163000 250163000	
7241	CONTRIBUTI AGLI ISTITUTI DI RICERCA E SPERIMENTAZIONE AGRARIA PER L'ADEGUAMENTO E POTENZIAMENTO DELLE STRUTTURE IMMOBILIARI E DELLE ATTREZZATURE TECNICO-SCIENTIFICHE, NONCHE' PER IL CONFERIMENTO DI BORSE DI STUDIO PER IL COMPLETAMENTO DELLA FORMAZIONE SCIENTIFICA DI GIOVANI LAUREATI E DIPLOMATI NELLE DISCIPLINE INTERESSATE DAI PROGETTI DI RICERCA E SPERIMENTAZIONE AGRARIA	RS CP CS				9053065280 2409525000 5844175000
	DM 17.03.95 N.117215 IN APPL. L. 05.08.78 N. 468	RS CP CS			65350000 65350000	
	DM 23.06.95 N.152568	RS				



1995	MINISTERO DELLE RISORSE AGRICOLE, ALIMENTARI E FORESTALI	S P E S A	SVILUPPO PER CAPITOLI DELLE VARIAZIONI APPORTATE ALLE PREVISIONI
------	---	-----------	---

NUMERO	CAPITULO	PREVISIONI INIZIALI	PRELEVAMENTO DAL FONDO DI RISERVA PER LE SPESE OBBLIGATORIE E D'ORDINE	LEGGI DI VARIAZIONI	DECRETI DI VARIAZIONI	PREVISIONI DEFINITIVE
7247	L 21.09.95 N. 399 (NUOVA ISTITUZIONE) CONTRIBUTI AD ENTI, ORGANISMI SPECIALIZZATI O SOCIETA' PER LA REALIZZAZIONE DI PROGRAMMI, ANCHE COFINANZIATI CON LE REGIONI, TENDENTI A DIFFONDERE PRATICHE CULTURALI A BASSO IMPIEGO DI MEZZI TECNICI, CON PARTICOLARE RIGUARDO A QUELLI DI DERIVAZIONE CHIMICA NONCHE' CONTRIBUTI PER INIZIATIVE VOLTE ALLA COSTITUZIONE E/O POTENZIAMENTO DI CENTRI PER IL CONTROLLO E LA CERTIFICAZIONE DELLE PRODUZIONI BIOLOGICHE; SOSTEGNO A PROGRAMMI DI SVILUPPO ED ADEGUAMENTO DELLE PRODUZIONI BIOLOGICHE TENDENTI IN PARTICOLARE ALLA REALIZZAZIONE DEI SERVIZI PRIMARI NEL CAMPO DELLA RICERCA, DELLA FORMAZIONE, DELL'INFORMAZIONE E QUALIFICAZIONE DM 09.05.95 N.143088 IN APPL. LB 23.12.94 N. 726 DM 10.07.95 N.163341 IN APPL. LB 23.12.94 N. 726	469259100		1749877000	3500000000	469259100 469260000
7248	CONTRIBUTI ALLE UNIONI NAZIONALI DELLE ASSOCIAZIONI DEI PRODUTTORI ORTOFRUTTICOLI PER LA REALIZZAZIONE,	3868950000 1690710000		2178240000	469260000	3868950000 3868950000

RS-11-VC-SUF 0 (1987 P. 1024 550 000 - 1/89 (117)



1 9 9 5		MINISTERO DELLE RISORSE AGRICOLE, ALIMENTARI E FORESTALI	S P E S A	SVILUPPO PER CAPITOLI DELLE VARIAZIONI APPORTATE ALLE PREVISIONI		
N U M E R O	C A P I T O L O	PREVISIONI INIZIALI	PRELEVAMENTO DAL FONDO DI RISERVA PER LE SPESE OBBLIGATORIE E D'ORDINE	LEGGI DI VARIAZIONI	DECRETI DI VARIAZIONI	PREVISIONI DEFINITIVE
	D E N O M I N A Z I O N E					
	NELL'AMBITO DI UN PROGRAMMA NAZIONALE, DI CENTRI DI SERVIZI DESTINATI AL MIGLIORAMENTO DELLE CONDIZIONI DI PRODUZIONE, CON PARTICOLARE RIFERIMENTO ALLE NUOVE METODICHE D'INTERVENTO DI LOTTA INTEGRATA					
	L 21.09.95 N. 399	RS CP CS		2178240000		3614198000
7263	CONTRIBUTI PER LA COSTITUZIONE ED IL FUNZIONAMENTO AMMINISTRATIVO DELLE UNIONI NAZIONALI COSTITUITE DA ASSOCIAZIONI DI PRODUTTORI AGRICOLI	RS CP CS			2500000000	2800000000
	DM 03.04.95 N.127058 IN APPL. LB 23.12.94 N. 726	RS CP CS			2500000000	
7265	(NUOVA ISTITUZIONE) CONTRIBUTI A FAVORE DI COOPERATIVE E LORO CONSORZI PER LA ACQUISIZIONE, LA REALIZZAZIONE, L'AMMODERNAMENTO ED IL POTENZIAMENTO DI IMPIANTI PER LA RACCOLTA, LA CONSERVAZIONE, LA LAVORAZIONE, LA TRASFORMAZIONE E LA COMMERCIALIZZAZIONE DI PRODOTTI AGRICOLI, ZOOTECNICI ED ITTICI AVENTI RILEVANZA NAZIONALE	RS CP CS		12176000		12175050
	DM 09.05.95 N.133719 IN APPL. LB 23.12.94 N. 726	RS CP CS				12176000
	L 21.09.95 N. 399	RS				

RS-11-VC-SUF 0 (S1E1) PUNTA 500.000 (1/89 (117)

1995	MINISTERO DELLE RISORSE AGRICOLE, ALIMENTARI E FORESTALI	S P E S A	SVILUPPO PER CAPITOLI DELLE VARIAZIONI APPORTATE ALLE PREVISIONI
------	--	-----------	--

NUMERO	CAPITOLO	PREVISIONI INIZIALI	PRELEVAMENTO DAL FONDO DI RISERVA PER LE SPESE OBBLIGATORIE E D'ORDINE	LEGGI DI VARIAZIONI DI VARIAZIONI	DECRETI DI VARIAZIONI	PREVISIONI DEFINITIVE
7266	(NUOVA ISTITUZIONE) REISCRIZIONE DI RESIDUI PASSIVI PERENTI RELATIVI A: CONTRIBUTI A FAVORE DI COOPERATIVE E LORO CONSORZI PER L'ACQUISIZIONE, L'AMMODERNAMENTO, LA REALIZZAZIONE ED IL POTENZIAMENTO DI IMPIANTI E ATTREZZATURE TECNICHE, IVI COMPRESSE LE SCORTE VIVE, AVENTI RILEVANZA NAZIONALE O SOVRAREGIONALE, ATTE A PROMUOVERE LA PRODUZIONE INTEGRATA DI PRODOTTI AGRICOLI, ZOOTECNICI ED ITTICI	2027169				2027169
				12176000		2028000
	DM 09.05.95 N.133719 IN APPL. LB 23.12.94 N. 726					2028000
	L 21.09.95 N. 399					2028000
7267	(NUOVA ISTITUZIONE) CONTRIBUTI A FAVORE DI ENTI E SOCIETA' PER L'ATTUAZIONE DI PROGETTI PARTICOLARI ED INIZIATIVE DI RILEVANZA NAZIONALE O SOVRAREGIONALE DIRETTI ALLO SVILUPPO DELLA PRODUZIONE AGRICOLA, ZOOTECNICA ED ITTICA	14788095				14788095
				3885000		3885000
	DM 09.05.95 N.133719 IN APPL. LB 23.12.94 N. 726					3885000
	L 21.09.95 N. 399					3885000

RS-11-VC-SUF © 1987 Programma 550.000 1/89 (117)

1995	MINISTERO DELLE RISORSE AGRICOLE, ALIMENTARI E FORESTALI	S P E S A	SVILUPPO PER CAPITOLI DELLE VARIAZIONI APPORTATE ALLE PREVISIONI
------	---	-----------	---

NUMERO	CAPITULO	PREVISIONI INIZIALI	PRELEVAMENTO DAL FONDO DI RISERVA PER LE SPESE OBBLIGATORIE E D'ORDINE	LEGGI DI VARIAZIONI	DECRETI DI VARIAZIONI	PREVISIONI DEFINITIVE
7270	(NUOVA ISTITUZIONE) REISCRIZIONE DI RESIDUI PASSIVI PERENTI RELATIVI A: CONTRIBUTI A FAVORE DI ENTI E ORGANISMI PER INIZIATIVE VOLTE AL MIGLIORAMENTO DELLE PRODUZIONI VIVAISTE E SEMENTIERE, IVI COMPRESI IL POTENZIAMENTO E L'ADEGUAMENTO DELLE STRUTTURE IMMOBILIARI E DELLE ATTREZZATURE TECNICO-SCIENTIFICHE. DM 17.03.95 N.117215 IN APPL. L 05.08.78 N. 468	RS CP CS		3885000	584410000 584410000	584410000 584410000
7271	(NUOVA ISTITUZIONE) REISCRIZIONE DI RESIDUI PASSIVI PERENTI RELATIVI A: CONTRIBUTI A FAVORE DI CONSORZI DI COOPERATIVE O DI CONSORZI APPPOSITAMENTE COSTITUITI A PREVALENTE INTERESSE PUBBLICO PER L'ACQUISTO DI ATTREZZATURE PER IL TRASPORTO MARITTIMO DI PRODOTTI AGRICOLI, ZOOTECNICI ED ITTICI, NONCHE' CONTRIBUTI AD ENTI E CONSORZI APPPOSITAMENTE COSTITUITI PER LA REALIZZAZIONE DI STABILIMENTI DI MACELLAZIONE IN ATTUAZIONE DELLA DELIBERA C.I.P.E. DEL 29.7.1980 DM 09.05.95 N.133719 IN APPL. LB 23.12.94 N. 726	RS CP CS			584410000 584410000	2652530 2652530
7272	(NUOVA ISTITUZIONE) REISCRIZIONE DI RESIDUI	RS				

1995	MINISTERO DELLE RISORSE AGRICOLE, ALIMENTARI E FORESTALI	S P E S A	SVILUPPO PER CAPITOLI DELLE VARIAZIONI APPORTATE ALLE PREVISIONI
------	---	-----------	---

N U M E R O	C A P I T O L O	PREVISIONI INIZIALI	PRELEVAMENTO DAL FONDO DI RISERVA PER LE SPESE OBBLIGATORIE E D'ORDINE	LEGGI DI VARIAZIONI	DECRETI DI VARIAZIONI	PREVISIONI DEFINITIVE
	D E N O M I N A Z I O N E					
	PASSIVI PERENTI RELATIVI A: SOMMA DA ASSEGNARE ALLE REGIONI NEL CUI TERRITORIO HANNO SEDE I CENTRI INTERREGIONALI DI FORMAZIONE PER LA REALIZZAZIONE DEI PROGRAMMI ANNUALI DI FORMAZIONE E AGGIORNAMENTO DEI DIVULGATORI E PER IL FUNZIONAMENTO DEI CENTRI INTERREGIONALI MEDESIMI	CP CS			890276000 890276000	890276000 890276000
	DM 02.08.95 N.167160 IN APPL. L 05.08.78 N. 468	RS CP CS			890276000 890276000	
7273	(NUOVA ISTITUZIONE) REISCRIZIONE DI RESIDUI PASSIVI PERENTI RELATIVI A: CONTRIBUTI AD ENTI, ISTITUTI E SOCIETA' PER L'ATTUAZIONE DI INIZIATIVE A CARATTERE NAZIONALE CONCERNENTI LA REALIZZAZIONE DI UNA RETE AGROMETEORICA; L'ATTUAZIONE DI PROGETTI PILOTA NEL CAMPO AGRICOLO E ZOOTECNICO, IVI COMPRESSE LE APPLICAZIONI ENERGETICHE, LO SVOLGIMENTO DI PROGRAMMI DI RICERCA NEL SETTORE DELL'ACQUICOLTURA IVI COMPRESO L'ACQUISTO DELLE RELATIVE ATTREZZATURE IMMOBILIARI, TECNICO E SCIENTIFICHE, NONCHE' PER L'ATTUAZIONE DI PROGRAMMI DI MEMORIZZAZIONE, ELABORAZIONE ED UTILIZZAZIONE DEI DATI NEL SETTORE AGRICOLA E ZOOTECNICO.	RS CP CS			336867000 336867000	336867000 336867000
	DM 23.06.95 N.152568 IN APPL. L 05.08.78 N. 468	RS CP CS			332250000 332250000	
	DM 02.08.95 N.167160	RS				

1995	MINISTERO DELLE RISORSE AGRICOLE, ALIMENTARI E FORESTALI	S P E S A	SVILUPPO PER CAPITOLI DELLE VARIAZIONI APPORTATE ALLE PREVISIONI
------	---	-----------	---

N U M E R O	C A P I T O L O	PREVISIONI INIZIALI	PRELEVAMENTO DAL FONDO DI RISERVA PER LE SPESE OBBLIGATORIE E D'ORDINE	LEGGI DI VARIAZIONI	DECRETI DI VARIAZIONI	PREVISIONI DEFINITIVE
7280	IN APPL. L. 05.08.78 N. 468 (NUOVA ISTITUZIONE) CONTRIBUTI PER LO SVILUPPO, L'ORIENTAMENTO E IL SOSTEGNO DI PARTICOLARI PRODUZIONI VEGETALI ED ANIMALI, COMPRESA L'ACQUACOLTURA, ANCHE A TITOLO DI PROVVIDENZE STRAORDINARIE PER FRONTeggiARE SITUAZIONI DI CRISI DM 09.05.95 N.133719 IN APPL. LB 23.12.94 N. 726 L 21.09.95 N. 399	3555527000 RS CP CS		1168500000	23117000 23117000	3555527000 1168500000
7281	CONTRIBUTI PER INIZIATIVE DIRETTE AL POTENZIAMENTO DELLE ATTIVITA' E DELLE STRUTTURE CONNESSE ALLA PRODUZIONE, DISTRIBUZIONE E CONTROLLO ANCHE VARIETALE DEL MATERIALE DI MOLTIPLICAZIONE DELLE SPECIE VEGETALI DA REALIZZARE ANCHE ATTRAVERSO UN PIANO NAZIONALE COORDINATO E COFINANZIATO CON LE REGIONI; NONCHE' DI INIZIATIVE DIRETTE ALLA REALIZZAZIONE DI CENTRI FINALIZZATI ALLA CONSERVAZIONE DEL GERMOPLASMA E DI CAMPI DI ORIENTAMENTO VARIETALE IN COMPARTICIPAZIONE ANCHE FINANZIARIA CON LE REGIONI DM 10.07.95 N.163341 IN APPL. LB 23.12.94 N. 726	9295189220 CP CS		1168500000 -1000000000	327904000 -141356000	9295189220 327904000 4058644000

RS-11-VC-SUF 0 15171 Roma 550/005 1/85 11171





1995	MINISTERO DELLE RISORSE AGRICOLE, ALIMENTARI E FORESTALI	S P E S A	SVILUPPO PER CAPITOLI DELLE VARIAZIONI APPORTATE ALLE PREVISIONI
------	--	-----------	--

NUMERO	CAPITULO	PREVISIONI INIZIALI	PRELEVAMENTO DAL FONDO DI RISERVA PER LE SPESE OBBLIGATORIE E D'ORDINE	LEGGI DI VARIAZIONI	DECRETI DI VARIAZIONI	PREVISIONI DEFINITIVE
	DENOMINAZIONE					
7288	L 21.09.95 N. 399 (NUOVA ISTITUZIONE) REISCRIZIONE DI RESIDUI PASSIVI PERENTI RELATIVI A CONTRIBUTI PER INIZIATIVE A SOSTEGNO DELLE ASSOCIAZIONI RICONOSCIUTE DEI PRODUTTORI AGRICOLI E LORO UNIONI, ATTRAVERSO L'ACQUISIZIONE, REALIZZAZIONE E POTENZIAMENTO DI STRUTTURE DI CONCENTRAZIONE E VALORIZZAZIONE DELL'OFFERTA DI PRODOTTI AGRICOLI, CON PRIORITA' ALLE INIZIATIVE RIVOLTE A SVILUPPARE INNOVAZIONI DI PROCESSO E DI PRODOTTO, COMPRESI INTERVENTI DI RISANAMENTO. DM 09.05.95 N.133719 IN APPL. LB 23.12.94 N. 726	47535000		3989000		47535000 47535000
7290	(MODIFICATA LA DENOMINAZIONE) CONTRIBUTI PER LA REALIZZAZIONE, ANCHE IN COFINANZIAMENTO CON LE REGIONI, DEL PROGRAMMA NAZIONALE PER I SERVIZI DI SVILUPPO AGRICOLO, CON PARTICOLARE RIFERIMENTO ALLE ATTIVITA' DI AGGIORNAMENTO DEI TECNICI E DEI DIVULGATORI AGRICOLI, COMPRESI I MAGGIORI ONERI SOSTENUTI DAI CENTRI INTERREGIONALI DI FORMAZIONE DEI DIVULGATORI AGRICOLI	2888185445 1413577000		47535000	1000000000 5000000000	2888185445 1000000000 1913577000



1995	MINISTERO DELLE RISORSE AGRICOLE, ALIMENTARI E FORESTALI	S P E S A	SVILUPPO PER CAPITOLI DELLE VARIAZIONI APPORTATE ALLE PREVISIONI
------	---	-----------	---

N U M E R O	C A P I T O L O	PREVISIONI INIZIALI	PRELEVAMENTO DAL FONDO DI RISERVA PER LE SPESE		LEGGI DI VARIAZIONI	DECRETI DI VARIAZIONI	PREVISIONI DEFINITIVE
			OBBLIGATORIE E D'ORDINE	IMPREVISTE			
	D E N O M I N A Z I O N E						
	(CIFDA) PER LA FORMAZIONE DEI MEDESIMI, NONCHE' PER LE ATTIVITA' SVOLTE DALL'OSSERVATORIO PEDOLOGICO						
	DM 15.09.95 N.175420 IN APPL. L. 24.02.95 N. 46	RS CP CS				1000000000 500000000	2042291950 3000000000 1531180000
7291	CONTRIBUTI AD ENTI, ORGANISMI ED ASSOCIAZIONI PER INTERVENTI VOLTI ALLA SALVAGUARDIA DELL'IMMAGINE E TUTELA ANCHE LEGALE, IN CAMPO INTERNAZIONALE, DELLA PRODUZIONE AGROALIMENTARE NAZIONALE A DENOMINAZIONE DI ORIGINE O TIPICA	RS CP CS	2042291950 819944000		611174000		
	DM 15.09.95 N.175420 IN APPL. L. 24.02.95 N. 46	RS CP CS				3000000000 1000000000	
	L 21.09.95 N. 399	RS CP CS			611174000		
7292	CONTRIBUTI PER INIZIATIVE A SOSTEGNO DELLE ASSOCIAZIONI RICONOSCIUTE DEI PRODUTTORI AGRICOLI E LORO UNIONI, ATTRAVERSO L'ACQUISIZIONE, REALIZZAZIONE E POTENZIAMENTO DI STRUTTURE DI CONCENTRAZIONE E VALORIZZAZIONE DELL'OFFERTA DI PRODOTTI AGRICOLI, CON PRIORITA' ALLE INIZIATIVE RIVOLTE A SVILUPPARE INNOVAZIONI DI PROCESSO E DI PRODOTTO	RS CP CS	1502586000 5000000000		2000000000		1502586000 3000000000 6050000000
	DM 03.04.95 N.127058 IN APPL. LB 23.12.94 N. 726	RS CP CS				-9500000000	
						-12500000000	

RS-11-VC-SUF 0 15121 - Pendenza: 550.000 / 189 (172)

RS - RESIDUI CP - COMPETENZA CS - CASSA T - TOTALE

1995	MINISTERO DELLE RISORSE AGRICOLE, ALIMENTARI E FORESTALI	S P E S A	SVILUPPO PER CAPITOLI DELLE VARIAZIONI APPORTATE ALLE PREVISIONI
------	--	-----------	--

NUMERO	C A P I T O L O	PREVISIONI INIZIALI	PRELEVAMENTO DAL FONDO DI RISERVA PER LE SPESE OBBLIGATORIE E D'ORDINE	LEGGI DI VARIAZIONI	DECRETI DI VARIAZIONI	PREVISIONI DEFINITIVE
	D E N O M I N A Z I O N E					
	DM 02.08.95 N.167160 IN APPL. L 05.08.78 N. 468	RS CP CS			800000000 800000000	
	L 21.09.95 N. 399	RS CP CS		2000000000		
7293	CONTRIBUTI PER LA REALIZZAZIONE DI PROGRAMMI, A CURA DELLE UNIONI RICONOSCIUTE DI RILEVAZIONE ED ELABORAZIONE DI DATI INCLUSO L'ACQUISTO DELLE NECESSARIE ATTREZZATURE, NONCHE' ELEMENTI INFORMATIVI RIGUARDANTI LE ASSOCIAZIONI DI PRODUTTORI AGRICOLI PER IL CONTROLLO E L'ESATTA INDIVIDUAZIONE DELLE BASI SOCIALI E DELLE RELATIVE PRODUZIONI	RS CP CS			-1250000000	5229000000 2570000000
	DM 03.04.95 N.127058 IN APPL. LB 23.12.94 N. 726	RS CP CS			-1250000000	
7294	CONTRIBUTI PER LA REALIZZAZIONE DI IMPIANTI DIMOSTRATIVI E PILOTA, DI CENTRI DI SERVIZIO E DI PARTICOLARI STRUTTURE AD ALTO CONTENUTO TECNOLOGICO-INNOVATIVO, DIRETTI A DIFFONDERE PRATICHE IN GRADO DI PROVOCARE RIDUZIONE DEI COSTI DI PRODUZIONE NEI PROCESSI DI VALORIZZAZIONE DELLA PRODUZIONE AGRICOLA E ZOOTECNICA, NONCHE' PER LA REALIZZAZIONE DI PROGETTI INNOVATIVI A TECNOLOGIA AVANZATA DA PARTE DI VARI ORGANISMI DI INTERVENTO, IVI	RS CP CS		-1200000000		26318017910 13800000000

1995	MINISTERO DELLE RISORSE AGRICOLE, ALIMENTARI E FORESTALI	S P E S A	SVILUPPO PER CAPITOLI DELLE VARIAZIONI APPORTATE ALLE PREVISIONI
------	---	-----------	---

N U M E R O	C A P I T O L O	PREVISIONI INIZIALI	PRELEVAMENTO DAL FONDO DI RISERVA PER LE SPESE OBBLIGATORIE E D'ORDINE	LEGGI DI VARIAZIONI	DECRETI DI VARIAZIONI	PREVISIONI DEFINITIVE
	D E N O M I N A Z I O N E					
	C O M P R E S A L A R I B S					
	L 21.09.95 N. 399			-1200000000		
7432	(NUOVA ISTITUZIONE) REISCRIZIONE DI RESIDUI PASSIVI PERENTI RELATIVI A: CONCORSO NEGLI INTERESSI SUI MUTUI PER I MIGLIORAMENTI AGRICOLI, FONDARIO - AGRARI E PER TRASFORMAZIONI FONDARIE DI PUBBLICO INTERESSE, CONCESSI DA ISTITUTI DI CREDITO, CASSA ED ENTI VARI	88492984		88493000	2679000 2679000	88492984 2679000 91172000
	DM 17.03.95 N.117215 IN APPL. L 05.08.78 N. 468				1406000 1406000	
	DM 08.05.95 N.130715 IN APPL. L 05.08.78 N. 468				1273000 1273000	
	L 21.09.95 N. 399			88493000		
7433	(NUOVA ISTITUZIONE) CONCORSO NEGLI INTERESSI SUI MUTUI DI MIGLIORAMENTO FONDARIO	641232995		300000000	128578000 128791000	641232995 128578000 428791000
	DM 17.03.95 N.117215 IN APPL. L 05.08.78 N. 468				33882000 33882000	
	DM 08.05.95 N.130715 IN APPL. L 05.08.78 N. 468				12472000 12472000	
	DM 15.09.95 N.186529 IN APPL. LB 23.12.94 N. 726				213000	

RS-11-VC-SUF 0 (SETT. Programmazione) 550/000 1/89 (1/17)

1995	MINISTERO DELLE RISORSE AGRICOLE, ALIMENTARI E FORESTALI	S P E S A	SVILUPPO PER CAPITOLI DELLE VARIAZIONI APPORTATE ALLE PREVISIONI	
C A P I T O L O	PREVISIONI INIZIALI	PRELEVAMENTO DAL FONDO DI RISERVA PER LE SPESE OBBLIGATORIE E D'ORDINE	DECRETI DI VARIAZIONI	PREVISIONI DEFINITIVE
N U M E R O	D E N O M I N A Z I O N E	LEGGI DI VARIAZIONI	DECRETI DI VARIAZIONI	PREVISIONI DEFINITIVE
7437	DM 07.11.95 N.195002 IN APPL. L 05.08.78 N. 468 L 21.09.95 N. 399 (NUOVA ISTITUZIONE) CONCORSO NEGLI INTERESSI SUI MUTUI PER L'ACQUISTO DI FONDI RUSTICI IDONEI ALLA FORMAZIONE DELLA PICCOLA PROPRIETA' CONTADINA	667138335	82224000 82224000	667138335 7540000 307540000
7443	DM 17.03.95 N.117215 IN APPL. L 05.08.78 N. 468 L 21.09.95 N. 399 SONMA DA ASSEGNARE ALLE REGIONI PER LA CONCESSIONE DEL CONCORSO NEGLI INTERESSI SUI MUTUI DECENNALI CON PREAMMORTAMENTO TRIENNALE PER IL RIPIANAMENTO DELLE PASSIVITA' DI CUI ALL'ART. 4 DEL D.L. N. 367/90 CONVERTITO CON MODIFICAZIONI NELLA LEGGE N. 31/91	24500000000 150000000000 75000000000	300000000 300000000 300000000 24500000000	24500000000 150000000000 99500000000
7450	L 21.09.95 N. 399 (NUOVA ISTITUZIONE) REISCRIZIONE DI RESIDUI PASSIVI PERENTI RELATIVI A: CONCORSO NEGLI INTERESSI SUI PRESTITI DI ESERCIZIO EROGATI DA ISTITUTI OD ENTI ESERCENTI		24500000000	36339708000 36339708000

1 9 9 5	MINISTERO DELLE RISORSE AGRICOLE, ALIMENTARI E FORESTALI	S P E S A	SVILUPPO PER CAPITOLI DELLE VARIAZIONI APPORTATE ALLE PREVISIONI		PREVISIONI INIZIALI	PRELEVAMENTO DAL FONDO DI RISERVA PER LE SPESE OBBLIGATORIE E D'ORDINE	LEGGI DI VARIAZIONI	DECRETI DI VARIAZIONI	PREVISIONI DEFINITIVE
N U M E R O	C A P I T O L O	D E N O M I N A Z I O N E							
		IL CREDITO AGRARIO ALLE AZIENDE AGRICOLE, AI COLTIVATORI DIRETTI, MEZZADRI, COLONI E COMPARTICIPANTI SINGOLI OD ASSOCIATI, NONCHE' ALLE COOPERATIVE AGRICOLE, AI CONSORZI ED ALLE ASSOCIAZIONI DI PRODUTTORI AGRICOLI COSTITUITI PER LA RACCOLTA, CONSERVAZIONE, LAVORAZIONE, TRASFORMAZIONE E VENDITA DEI PRODOTTI AGRICOLI, DANNEGGIATI DA ECCEZIONALI CALAMITA' O DA ECCEZIONALI AVVERSITA' ATMOSFERICHE	RS CP CS	DM 17.03.95 N.117215 IN APPL. L 05.08.78 N. 468				332000000 332000000	
			RS CP CS	DM 07.11.95 N.195002 IN APPL. L 05.08.78 N. 468				36007708000 36007708000	
7451		CONTRIBUTI PER LA COSTITUZIONE DELLA DOTAZIONE DELLA CASSA SOCIALE DEI CONSORZI DI PRODUTTORI AGRICOLI, DELLE ASSOCIAZIONI DEI PRODUTTORI, NONCHE' DELLE COOPERATIVE DI PRODUTTORI AGRICOLI DI PRIMO E SECONDO GRADO, COSTITUITI PER LA DIFESA ATTIVA E PASSIVA DI PRODUZIONI INTENSIVE	RS CP CS	DM 26.04.95 N.120913 IN APPL. DL 23.02.95 N. 41			12196737220 175000000000 175000000000	-5250000000 -52500000000	12196737220 169750000000 29117373000
			RS CP CS	L 21.09.95 N. 399			121967373000	-5250000000 -5250000000	121967373000

RS-11-VC-SUF 0 151ET - PONTAIA - 550 000 - 1/89 - (1/71)

RS - RESIDUI, CP - COMMITTEA, CS - CASSA, T - TOTALI

1995	MINISTERO DELLE RISORSE AGRICOLE, ALIMENTARI E FORESTALI	S P E S A	SVILUPPO PER CAPITOLI DELLE VARIAZIONI APPORTATE ALLE PREVISIONI
------	---	-----------	---

NUMERO	C A P I T O L O	PREVISIONI INIZIALI	PRELEVAMENTO DAL FONDO DI RISERVA PER LE SPESE OBBLIGATORIE E D'ORDINE	LEGGI DI VARIAZIONI	DECRETI DI VARIAZIONI	PREVISIONI DEFINITIVE
7453	D E N O M I N A Z I O N E					
	(NUOVA ISTITUZIONE)					
	REISCRIZIONE DI RESIDUI	RS				
	PASSIVI PERENTI RELATIVI	CP	278565			278565
	A: CONTRIBUTI PER L'ATTUAZIONE	CS		279000		279000
	DI PIANI DI ELETTRIFICAZIONE					
	AGRICOLA PER USI DOMESTICI ED					
	AZIENDALI					
	DM 09.05.95 N.133719	RS				
	IN APPL. LB 23.12.94 N. 726	CP				
		CS				
	L 21.09.95 N. 399	RS		279000		
		CP				
		CS				
7455	SOMMA DA ASSEGNARE ALLE	RS				
	REGIONI PER CONcorso NEGLI	CP	69980702685		38217135000	69980702685
	INTERESSI SUI PRESTITI DI	CS	135834048000		38217135000	173651183000
	ESERCIZIO EROGATI DA ISTITUTI		779434048000	-55587952000		26271431000
	OD ENTI ESERCENTI IL CREDITO					
	AGRARIO ALLE AZIENDE					
	AGRICOLE, AI COLTIVATORI					
	DIRETTI, MEZZADRI, COLONI E					
	COMPARTICIPANTI SINGOLI OD					
	ASSOCIATI, NONCHE' ALLE					
	COOPERATIVE AGRICOLE, AI					
	CONSORZI ED ALLE ASSOCIAZIONI					
	DI PRODUTTORI AGRICOLI					
	STITUITI PER LA RACCOLTA,					
	CONSERVAZIONE, LAVORAZIONE,					
	TRASFORMAZIONE E VENDITA DEI					
	PRODOTTI AGRICOLI,					
	DANNEGGIATI DA ECCEZIONALI					
	CALAMITA' NATURALI O DA					
	ECCEZIONALI AVVERSAITA'					
	ATMOSFERICHE					
	DM 17.03.95 N.117215	RS				
	IN APPL. L 05.08.78 N. 468	CP			2465279000	2465279000
		CS			2465279000	
	DM 07.11.95 N.195002	RS				
	IN APPL. L 05.08.78 N. 468	CP			35751856000	35751856000
		CS			35751856000	

1995	MINISTERO DELLE RISORSE AGRICOLE, ALIMENTARI E FORESTALI	S P E S A	SVILUPPO PER CAPITOLI DELLE VARIAZIONI APPORTATE ALLE PREVISIONI
------	---	-----------	---

N U M E R O	C A P I T O L O	PREVISIONI INIZIALI	PRELEVAMENTO DAL FONDO DI RISERVA PER LE SPESE OBBLIGATORIE E D'ORDINE	LEGGI DI VARIAZIONI	DECRETI DI VARIAZIONI	PREVISIONI DEFINITIVE		
							RS	CP
	D E N O M I N A Z I O N E							
	L 21.09.95 N. 399							
7456	SOMMA DA ASSEGNARE ALLE REGIONI PER LA CONCESSIONE DEL CONCORSO NEGLI INTERESSI E DELL'ABBUONO DI QUOTA PARTE DEI CAPITALI MUTUATI SUI PRESTITI PER LA RICOSTITUZIONE DEI CAPITALI DI CONDUZIONE	RS 47435144200 CP 98386000000 CS 500000000000		-555879752000  -177262555000	1511485000 1511485000	47435144200 9989785000 52424830000		
	DM 17.03.95 N.117215 IN APPL. L 05.08.78 N. 468				1511485000 1511485000			
	L 21.09.95 N. 399			-177262555000				
7458	(NUOVA ISTITUZIONE) SOMMA DA ASSEGNARE ALLE REGIONI PER LA CONCESSIONE DEL CONCORSO NEGLI INTERESSI PER LA PROROGA DELLE RATE DELLE OPERAZIONI DI CREDITO AGRARIO (ART. 8 LEGGE N. 198/85 E ART. 4 DEL D.L. N. 367/90 CONVERTITO CON MODIFICAZIONI NELLA LEGGE N. 31/91)	RS 100000000000 CP CS		100000000000		100000000000 100000000000		
	DM 09.05.95 N.133719 IN APPL. LB 23.12.94 N. 726							
	L 21.09.95 N. 399			100000000000				
7460	SOMMA DA ASSEGNARE ALLE REGIONI PER LA CONCESSIONE DEL CONCORSO NEGLI INTERESSI	RS 233924000000 CP 502440000000 CS 150000000000			14369118000 14369118000	233924000000 64413118000 164369118000		

1995	MINISTERO DELLE RISORSE AGRICOLE, ALIMENTARI E FORESTALI	S P E S A	SVILUPPO PER CAPITOLI DELLE VARIAZIONI APPORTATE ALLE PREVISIONI
------	---	-----------	---

N U M E R O	C A P I T O L O	PREVISIONI INIZIALI	PRELEVAMENTO DAL FONDO DI RISERVA PER LE SPESE OBBLIGATORIE E D'ORDINE	LEGGI DI VARIAZIONI	DECRETI DI VARIAZIONI	PREVISIONI DEFINITIVE
	D E N O M I N A Z I O N E					
7461	SUI MUTUI DECENNALI, CON PREAMMORTAMENTO TRIENNALE, O CONTRIBUTI, PER LA RICOSTRUZIONE, IL RIPRISTINO, LA RICONVERSIONE DELLE ATTREZZATURE E STRUTTURE FONDIARIE AZIENDALI DM 07.11.95 N.195002 IN APPL. L 05.08.78 N. 468	RS CP CS 108905000000 25388951000 30000000000		17292000000	14869118000 14869118000	108905000000 41892760000 63795809000
	SOMMA DA ASSEGNARE ALLE REGIONI PER LA CONCESSIONE DEL CONCORSO NEGLI INTERESSI SUI MUTUI QUINDICENNALI, CON AMMORTAMENTO QUINQUENNALE, O CONTRIBUTI, PER LA RICOSTITUZIONE DEGLI OLIVETI ED IL VIVAISMO MONOCOLTURALE SPECIALIZZATO ALLA PRODUZIONE DELL'OLIVO DM 17.03.95 N.117215 IN APPL. L 05.08.78 N. 468	RS CP CS 420389785			7292000000 7292000000	
	DM 07.11.95 N.195002 IN APPL. L 05.08.78 N. 468	RS CP CS 208648000			9211809000 9211809000	
	L 21.09.95 N. 399	RS CP CS -25996000		17292000000		
7464	CONTRIBUTI SULLE SPESE DI SPERIMENTAZIONE DA PARTE DI ORGANISMI SPECIALIZZATI, DI MACCHINE AGRICOLE AD ALTO CONTENUTO TECNOLOGICO, INCLUSO IL FINANZIAMENTO DI PROTOTIPI L 21.09.95 N. 399	RS CP CS 420389785 208648000				420389785 182652000

RS-11-VC-SUF 0 15/07/95 Roma 550/00 1/89 (1/1)



1995	MINISTERO DELLE RISORSE AGRICOLE, ALIMENTARI E FORESTALI	S P E S A	SVILUPPO PER CAPITOLI DELLE VARIAZIONI APPORTATE ALLE PREVISIONI
------	---	-----------	---

C A P I T O L O	PREVISIONI INIZIALI	PRELEVAMENTO DAL FONDO DI RISERVA PER LE SPESE OBBLIGATORIE E D'ORDINE	LEGGI DI VARIAZIONI	DECRETI DI VARIAZIONI	PREVISIONI DEFINITIVE
<b>N U M E R O</b>					
<b>D E N O M I N A Z I O N E</b>					
7467	CS		-25996000		
(NUOVA ISTITUZIONE) CONTRIBUTI PER LA REALIZZAZIONE, ANCHE IN COORDINAMENTO CON LE REGIONI, DI PROGETTI TERRITORIALI, DIMOSTRATIVI E PILOTA DI RICOMPOSIZIONE E RIORDINO FONDARIO E AGRARIO	RS CP CS	302749000	100000000		302749000 100000000
DM 09.05.95 N.133719 IN APPL. LB 23.12.94 N. 726	RS CP CS				
L 21.09.95 N. 399	RS CP CS		100000000		
7502	RS	7500000000			7500000000
(NUOVA ISTITUZIONE) SOMME DA ASSEGNARE ALLE REGIONI NEI CUI TERRITORI SI E' VERIFICATA L'EPIDEMIA DI AFTA EPIZOOTICA NEL 1993, PER LA CONCESSIONE DI CONTRIBUTI PER IL LATTE DISTRUTTO, IL MANCATO PASCOLAMENTO ED IL MANTENIMENTO IN STALLA DEL BESTIAME, NONCHE' PER IL CONCORSO NEGLI INTERESSI SUI PRESTITI AGLI ORGANISMI COOPERATIVI E ALLE ASSOCIAZIONI DEI PRODUTTORI DI CUI ALL'ART. 5 DELLA LEGGE N. 250 DEL 1993	RS CP CS		5000000000		5000000000
DM 09.05.95 N.133719 IN APPL. LB 23.12.94 N. 726	RS CP CS				
L 21.09.95 N. 399	RS CP CS		5000000000		

RS-11-VC-SUF 0 15181 PIRELLA 580 000 198 1171

1995	MINISTERO DELLE RISORSE AGRICOLE, ALIMENTARI E FORESTALI	S P E S A	SVILUPPO PER CAPITOLI DELLE VARIAZIONI APPORTATE ALLE PREVISIONI			
C A P I T O L O	PREVISIONI INIZIALI	PRELEVAMENTO DAL FONDO DI RISERVA PER LE SPESE OBBLIGATORIE E D'ORDINE	LEGGI DI VARIAZIONI DI VARIAZIONI	DECRETI DI VARIAZIONI	PREVISIONI DEFINITIVE	
N U M E R O	D E N O M I N A Z I O N E					
7508	CONCORSO NEGLI INTERESSI SUI MUTUI DI MIGLIORAMENTO FONDIARIO CONTRATTI DALLE AZIENDE AGRICOLE SINGOLE OD ASSOCIATE PER IL MIGLIORAMENTO E L'AMMODERNAMENTO DELLE STRUTTURE AZIENDALI DM 15.09.95 N.186529 IN APPL. LB 23.12.94 N. 726	RS CP CS	8463435606 10000000000 11000000000		-213000	8463435606 10000000000 10999787000
7509	CONCORSO NEGLI INTERESSI SUI MUTUI CONCESSI A FAVORE DEGLI IMPREDITORI AGRICOLI E DELLE COOPERATIVE AGRICOLE DI CONDUZIONE CHE ABBIANO RIPORTATO GRAVI DANNI ALLE STRUTTURE O ALLE PRODUZIONI NEL QUINQUENNIO 1964-1969 PER EFFETTO DI ECCEZIONALI AVVERSITA' ATMOSFERICHE O DI ECCEZIONALI CALAMITA' NATURALI, PER LA TRASFORMAZIONE DI PASSIVITA' ONEROSE DERIVANTI DA ESPOSIZIONI DEBITORIE PER MUTUI O PRESTITI A BREVE O MEDIO TERMINE DM 07.11.95 N.195002 IN APPL. L 05.08.78 N. 468	RS CP CS	88191490 214029000 214029000	-214029000 -125837000	59635000 59635000	88191490 59635000 147827000
7510	CONCORSO NEGLI INTERESSI SUI PRESTITI E MUTUI CONCESSI PER OPERE DI MIGLIORAMENTO FONDIARIO, PER LA FORMAZIONE E L'ARROTONDAMENTO DELLA PICCOLA PROPRIETA' CONTADINA, L 21.09.95 N. 399	RS CP CS	5778916727 13313772000 13000000000	-214029000 -125837000	59635000 59635000	5778916727 19013772000 24792689000

1995	MINISTERO DELLE RISORSE AGRICOLE, ALIMENTARI E FORESTALI	S P E S A	SVILUPPO PER CAPITOLI DELLE VARIAZIONI APPORTATE ALLE PREVISIONI
------	---	-----------	---

C A P I T O L O	PREVISIONI INIZIALI	PRELEVAMENTO DAL FONDO DI RISERVA PER LE SPESE OBBLIGATORIE E D'ORDINE	LEGGI DI VARIAZIONI	DECRETI DI VARIAZIONI	PREVISIONI DEFINITIVE
<b>N U M E R O</b>					
<b>D E N O M I N A Z I O N E</b>					
IN VIA STRAORDINARIA ALLE COOPERATIVE PER LA TRASFORMAZIONE DI PASSIVITA' ONEROSE, ALLE AZIENDE AGRICOLE PER IL MIGLIORAMENTO E L'AMMODERNAMENTO DELLE STRUTTURE AZIENDALI NONCHE' PER LA TRASFORMAZIONE DI PASSIVITA' ONEROSE CONNESSE AI DANNI RIPORTATI, DURANTE IL QUINQUENNIO 1964-1969, A SEGUITO DI ECCEZIONALI AVVERSITA' ATMOSFERICHE O CALAMITA' NATURALI					
DM 07.11.95 N.195002 IN APPL. L 05.08.78 N. 468	RS CP CS			5700000000 5700000000	
L 21.09.95 N. 399	RS CP CS		6092689000		
7515 AMMORTAMENTO DEI MUTUI DECENNALI CONTRATTI DALLE COOPERATIVE AGRICOLE DI TRASFORMAZIONE E DI COMMERCIALIZZAZIONE DI PRODOTTI AGRICOLI E ZOOTECNICI E LORO CONSORZI DI RILEVANZA NAZIONALE PER IL CONSOLIDAMENTO DELLE PASSIVITA' ONEROSE A BREVE	RS CP CS				119850582790 40000000000 212000000000
L 21.09.95 N. 399	RS CP CS		-188000000000		
7518 AMMORTAMENTO DI MUTUI QUINDICENNALI CONTRATTI DA COOPERATIVE E LORO CONSORZI, OPERANTI NEL SETTORE AGRICOLO, PER IL CONSOLIDAMENTO DI PASSIVITA' ONEROSE	RS CP CS				20000000000 20000000000
L 21.09.95 N. 399	RS CP CS		-188000000000		20000000000
L 21.09.95 N. 399	RS CP CS		-200000000000		

RS-11-VC-SUF 0 1517 Pagina 550/000 - 1/89 (117)

1995	MINISTERO DELLE RISORSE AGRICOLE, ALIMENTARI E FORESTALI	S P E S A	SVILUPPO PER CAPITOLI DELLE VARIAZIONI APPORTATE ALLE PREVISIONI
------	---	-----------	---

N U M E R O	C A P I T O L O	PREVISIONI INIZIALI	PRELEVAMENTO DAL FONDO DI RISERVA PER LE SPESE OBBLIGATORIE E D'ORDINE	LEGGI DI VARIAZIONI	DECRETI DI VARIAZIONI	PREVISIONI DEFINITIVE
7520	L 21.09.95 N. 399 CONTRIBUTI A FAVORE DI COOPERATIVE E LORD CONSORZI, CON PREFERENZA PER QUELLE ADERENTI AD ASSOCIAZIONI DI PRODUTTORI RICONOSCIUTE O AD ALTRE NON AVENTI SCOPO DI LUCRO, PER L'ACQUISIZIONE, LA REALIZZAZIONE, L'AMMODERNAMENTO, IL POTENZIAMENTO E LA GESTIONE DI IMPIANTI, DI DIMENSIONE NAZIONALE O INTERREGIONALE, PER LA RACCOLTA, LAVORAZIONE, TRASFORMAZIONE E COMMERCIALIZZAZIONE DI PRODOTTI AGRICOLI. CONTRIBUTI PER PROGETTI PRESENTATI DA COOPERATIVE E LORD CONSORZI, AVENTI DIMENSIONE NAZIONALE O INTERREGIONALE, INSERITI NEI PROGRAMMI NAZIONALI DEL FEUGA - SEZIONE ORIENTAMENTO E NON POTUTI FINANZIARE A CARICO DI DETTO FONDO; CONTRIBUTI PER ATTIVITA' INTESE A PROMUOVERE E SOSTENERE LA COOPERAZIONE CON INIZIATIVE DI INTERESSE NAZIONALE SPECIE PER LA FORMAZIONE DEI QUADRI DIRIGENZIALI, LA REALIZZAZIONE DI PROGRAMMI DI INFORMAZIONE COOPERATIVA E LA COSTITUZIONE DI CONSORZI NAZIONALI DI COOPERATIVE; CONTRIBUTI A FAVORE DI TALI CONSORZI SULLE SPESE DI GESTIONE PER LE OPERAZIONI COLLETTIVE DALLA RACCOLTA ALLA COMMERCIALIZZAZIONE DI PRODOTTI AGRICOLI E ZOOTECNICI, NONCHE' CONCORSI NEGLI INTERESSI SUI PRESTITI	31362401234 111356651000		-20000000000 -79994249000	5965904000 5965904000	31362401234 5965904000 37828306000

1995	MINISTERO DELLE RISORSE AGRICOLE, ALIMENTARI E FORESTALI	S P E S A	SVILUPPO PER CAPITOLI DELLE VARIAZIONI APPORTATE ALLE PREVISIONI
------	---	-----------	---

N U M E R O	C A P I T O L O	PREVISIONI INIZIALI	PRELEVAMENTO DAL FONDO DI RISERVA PER LE SPESE OBBLIGATORIE E D'ORDINE	LEGGI DI VARIAZIONI	DECRETI DI VARIAZIONI	PREVISIONI DEFINITIVE
	D E N O M I N A Z I O N E					
	DESTINATI ALLA CONDUZIONE E ALLE ANTICIPAZIONI AI SOCI CONFERENTI; CONTRIBUTI ATTUALIZZATI PER L'ABBATTIMENTO DEGLI INTERESSI SUI MUTUI DI CONSOLIDAMENTO					
	DM 17.03.95 N.117215 IN APPL. L 05.08.78 N. 468	RS CP CS			41591000 41591000	
	DM 08.05.95 N.130715 IN APPL. L 05.08.78 N. 468	RS CP CS			800593000 800593000	
	DM 23.06.95 N.152568 IN APPL. L 05.08.78 N. 468	RS CP CS			337500000 337500000	
	DM 02.08.95 N.167160 IN APPL. L 05.08.78 N. 468	RS CP CS			449047000 449047000	
	DM 07.11.95 N.195002 IN APPL. L 05.08.78 N. 468	RS CP CS			4337373000 4337373000	
	L 21.09.95 N. 399	RS CP CS				
7524	(NUOVA ISTITUZIONE) CONTRIBUTI A FAVORE DI COOPERATIVE E LORO CONSORZI PER LA REALIZZAZIONE, ACQUISIZIONE, AMMODERNAMENTO E POTENZIAMENTO DI IMPIANTI DI INTERESSE NAZIONALE PER LA RACCOLTA, CONSERVAZIONE, TRASFORMAZIONE E COMMERCIALIZZAZIONE DI PRODOTTI AGRICOLI E ZOOTECNICI, IVI COMPRESI LE ATTREZZATURE DI TRASPORTO	RS CP CS				4478910 4479000
				-79994249000		

RS-11-VC-SUF 0 151E7 Roma 550 000 1/80 (1/17)



1 9 9 5	MINISTERO DELLE RISORSE AGRICOLE, ALIMENTARI E FORESTALI	S P E S A	SVILUPPO PER CAPITOLI DELLE VARIAZIONI APPORTATE ALLE PREVISIONI			
NUMERO	C A P I T O L O	PREVISIONI INIZIALI	PRELEVAMENTO DAL FONDO DI RISERVA PER LE SPESE OBBLIGATORIE E D'ORDINE	LEGGI DI VARIAZIONI	DECRETI DI VARIAZIONI	PREVISIONI DEFINITIVE
	D E N O M I N A Z I O N E					
	CONSOLIDAMENTO E LO SVILUPPO DEI CONSORZI E DELLE COOPERATIVE MEDESIME					
	DM 02.08.95 N.167160 IN APPL. L 05.08.78 N. 468	RS CP CS			8835000 8835000	
	DM 07.11.95 N.195002 IN APPL. L 05.08.78 N. 468	RS CP CS			607552000 607552000	
	L 21.09.95 N. 399	RS CP CS		4000000000		
7545	CONTRIBUTI PER LO SVOLGIMENTO DI INDAGINI, STUDI E RICERCHE SPERIMENTALI E INIZIATIVE DI SPERIMENTAZIONE APPLICATA AI FINI DELLO SVILUPPO DELLA MECCANIZZAZIONE AGRICOLA INCLUSO IL FINANZIAMENTO DI PROTOTIPI NONCHE', PURE IN COFINANZIAMENTO CON LE REGIONI, DELLA DIVULGAZIONE DEI RISULTATI E DEL TRASFERIMENTO DELLE INNOVAZIONI;PROGRAMMI DI ANALISI DELLE CARATTERISTICHE FUNZIONALI DELLE MACCHINE AGRICOLE E RELATIVA CERTIFICAZIONE TECNICA	RS CP CS	2177625820		1106802000 406802000	2177625820 1106802000 1421159000
	DM 23.06.95 N.152568 IN APPL. L 05.08.78 N. 468	RS CP CS			206802000 206802000	
	DM 15.09.95 N.175420 IN APPL. L 24.02.95 N. 46	RS CP CS			900000000 200000000	
	L 21.09.95 N. 399	RS CP CS		514357000		





1995	MINISTERO DELLE RISORSE AGRICOLE, ALIMENTARI E FORESTALI	S P E S A	SVILUPPO PER CAPITOLI DELLE VARIAZIONI APPORTATE ALLE PREVISIONI
------	---	-----------	---

N U M E R O	C A P I T O L O	PREVISIONI INIZIALI	PRELEVAMENTO DAL FONDO DI RISERVA PER LE SPESE OBBLIGATORIE E D'ORDINE	LEGGI DI VARIAZIONI	DECRETI DI VARIAZIONI	PREVISIONI DEFINITIVE
	RACCOLTA, CONSERVAZIONE, LAVORAZIONE, TRASFORMAZIONE E VENDITA DEI PRODOTTI ZOOTECNICI E RELATIVI SOTTOPRODOTTI					
	L 21.09.95 N. 399	RS CP CS		413976000		
7550	CONTRIBUTI ALLE ASSOCIAZIONI DI ALLEVATORI PER L'ATTUAZIONE DEI PROGRAMMI RELATIVI AL POTENZIAMENTO DELL'ATTIVITA' DI MIGLIORAMENTO GENETICO DEL BESTIAME, LA TENUTA DEI LIBRI GENEALOGICI E PER LA REALIZZAZIONE E GESTIONE DEI CENTRI GENETICI ED ALTRE STRUTTURE ZOOTECNICHE DI SUPPORTO ALL'ATTIVITA' DI MIGLIORAMENTO GENETICO	RS CP CS	16057455700 5000000000	4056709000	30550000000 29500000000	16057455700 30550000000 38556709000
	DM 15.09.95 N.175420 IN APPL. L 24.02.95 N. 46	RS CP CS			30550000000 29500000000	
	L 21.09.95 N. 399	RS CP CS		4056709000		
7551	CONTRIBUTI PER LA REALIZZAZIONE DI UN PROGRAMMA NAZIONALE DI LOTTA ALL'IPUFECONDITA' E DI ASSISTENZA SANITARIA AGLI ALLEVA- MENTI ANCHE ATTRAVERSO L'ACQUISIZIONE DI IDONEE STRUTTURE O ATTREZZATURE DA ATTUARE ANCHE IN COFINANZIAMENTO CON LE REGIONI	RS CP CS	6248386000 5320849000	-520849000		6248386000 48000000000
	L 21.09.95 N. 399	RS				

RS - RESIDUI CP - COMPETENZA CS - CASSA T - TOTALE



1995	MINISTERO DELLE RISORSE AGRICOLE, ALIMENTARI E FORESTALI	S P E S A	SVILUPPO PER CAPITOLI DELLE VARIAZIONI APPORTATE ALLE PREVISIONI
------	---	-----------	---

NUMERO	C A P I T O L O	PREVISIONI INIZIALI	PRELEVAMENTO DAL FONDO DI RISERVA PER LE SPESE OBBLIGATORIE E D'ORDINE	LEGGI DI VARIAZIONI	DECRETI DI VARIAZIONI	PREVISIONI DEFINITIVE
7555	DM 08.05.95 N.130715 IN APPL. L 05.08.78 N. 468	RS CP CS			965000000 965000000	
	L 21.09.95 N. 399	RS CP CS		22026516000		10412000 10412000
7556	(NUOVA ISTITUZIONE) SUSSIDI SUI PRESTITI E MUTUI DESTINATI ALL'ESECUZIONE DI OPERE DI MIGLIORAMENTO ED ALL'ACQUISTO DELLE RELATIVE ATTREZZATURE PER SVILUPPARE E MIGLIORARE IL PATRIMONIO ZOOTECNICO, IVI COMPRESA LA COSTRUZIONE DI IMPIANTI PER IL DEPOSITO, LA CONSERVAZIONE E LA VENDITA DEI PRODOTTI DEGLI ALLEVAMENTI ZOOTECNICI ED AVICOLI	RS CP CS				
	DM 09.05.95 N.133719 IN APPL. LB 23.12.94 N. 726	RS CP CS				756894000 218427000 218427000
7556	(NUOVA ISTITUZIONE) CONTRIBUTI PER LA REALIZZAZIONE DI PROGRAMMI NAZIONALI PER IL MIGLIORAMENTO DELLA QUALITA' DEL LATTE E DELLE CARNI	RS CP CS				
	DM 09.05.95 N.133719 IN APPL. LB 23.12.94 N. 726	RS CP CS				756894000 218427000 218427000
7556	(NUOVA ISTITUZIONE) CONTRIBUTI PER LA REALIZZAZIONE DI PROGRAMMI NAZIONALI PER IL MIGLIORAMENTO DELLA QUALITA' DEL LATTE E DELLE CARNI	RS CP CS				
	DM 07.11.95 N.195002 IN APPL. L 05.08.78 N. 468	RS CP CS				218427000 218427000

RS - RESIDUI CP - COMPETENZA CS - CASSA I TOTALI

1995	MINISTERO DELLE RISORSE AGRICOLE, ALIMENTARI E FORESTALI	S P E S A	SVILUPPO PER CAPITOLI DELLE VARIAZIONI APPORTATE ALLE PREVISIONI			
C A P I T O L O		PREVISIONI INIZIALI	PRELEVAMENTO DAL FONDO DI RISERVA PER LE SPESE OBBLIGATORIE E D'ORDINE	LEGGI DI VARIAZIONI	DECRETI DI VARIAZIONI	PREVISIONI DEFINITIVE
D E N O M I N A Z I O N E						
	L 21.09.95 N. 399	RS CP CS		756894000		
7579	SOMMA DA VERSARE AL FONDO PER IL RISANAMENTO DEL SETTORE BIETICOLO-SACCARIFERO	RS CP CS	95000000000 95000000000	-85500000000	-95000000000 -95000000000	85500000000
	DM 03.04.95 N.120916 IN APPL. DL 23.02.95 N. 41	RS CP CS			-95000000000 -95000000000	
	L 21.09.95 N. 399	RS CP CS		-85500000000		
7601	(NUOVA ISTITUZIONE) SPESE PER L'ATTUAZIONE DEL PIANO PREVISTO DAL REGOLAMENTO CEE N. 1204/82 RECANTE MODIFICA DEL REGOLAMENTO CEE N. 2511 DEL 9 DICEMBRE 1969, CONCERNENTE MISURE SPECIALI PER IL MIGLIORAMENTO DELLA PRODUZIONE E COMMERCIALIZZAZIONE DEGLI AGRUMI COMUNITARI	RS CP CS	2722032	2723000		2722032 2723000
	DM 09.05.95 N.133719 IN APPL. LB 23.12.94 N. 726	RS CP CS				
	L 21.09.95 N. 399	RS CP CS		2723000		
7628	CONCORSO NEGLI INTERESSI SUI MUTUI INTEGRATIVI CONTRATTI PER LE OPERE E GLI IMPIANTI DI INTERESSE COLLETTIVO, NONCHE' PER LA COSTRUZIONE, L'AMPLIAMENTO E L'AMMODERNAMENTO DI IMPIANTI	RS CP CS	3886397155 20400000000 26603736000	-2317339000	6000000000 6000000000	3886397155 26400000000 30286397000

RS-11-VC-SUF 0 15171 Roma/14 - 550.000 - 1.89 - (1172)

1995	MINISTERO DELLE RISORSE AGRICOLE, ALIMENTARI E FORESTALI	S P E S A	SVILUPPO PER CAPITOLI DELLE VARIAZIONI APPORTATE ALLE PREVISIONI
------	---	-----------	---

CAPITULO	PREVISIONI INIZIALI	PRELEVAMENTO DAL FONDO DI RISERVA PER LE SPESE OBBLIGATORIE E D'ORDINE	LEGGI DI VARIAZIONI	DECRETI DI VARIAZIONI	PREVISIONI DEFINITIVE
<b>DENOMINAZIONE</b>					
<b>E RELATIVE ATTREZZATURE PER LA LOTTA ANTIPARASSITARIA, PER LA RACCOLTA, LA MANIPOLAZIONE, IL CONDIZIONAMENTO IN COLLI E LA CONSERVAZIONE DEL TABACCO GREGGIO ALLO STATO SECCO, PROMOSI DA ENTI DI SVILUPPO, DA COOPERATIVE DI COLTIVATORI DI TABACCO E DA LORO CONSORZI</b>					
DM 07.11.95 N.195002 IN APPL. L 05.08.78 N. 468	RS CP CS			6000000000 6000000000	31148206515 21884893000 47978436000
L 21.09.95 N. 399	RS CP CS		-2817539000		
<b>SOMMA DA ASSEGNARE ALLE REGIONI PER CONCORSO NEGLI INTERESSI SUI MUTUI INTEGRATIVI CONTRATTI PER LE OPERE ED IMPIANTI DI INTERESSE COLLETTIVO AMMESSI FINO A TUTTO IL 1977 AI BENEFICI DEL F.E.O.G.A. - SEZIONE ORIENTAMENTO - AI SENSI DEL REGOLAMENTO C.E.F. N. 17 DEL 5 FEBBRAIO 1964</b>	RS CP CS			8784893000 8784893000	31148206515 21884893000 47978436000
DM 17.03.95 N.117215 IN APPL. L 05.08.78 N. 468	RS CP CS			50520000 50520000	
DM 07.11.95 N.195002 IN APPL. L 05.08.78 N. 468	RS CP CS			8733873000 8733873000	
<b>(NUOVA ISTITUZIONE) REISCRIZIONE DI RESIDUI PASSIVI PERENTI RELATIVI A: CONTRIBUTI PER LA REALIZZAZIONE DELLE INIZIATIVE NAZIONALI PREVISTE</b>	RS CP CS			364971000 364971000	364971000 364971000

RS-11-VC-SUF 0 15111 Form.74 50000-1-89 (117)

1 9 9 5	MINISTERO DELLE RISORSE AGRICOLE, ALIMENTARI E FORESTALI	S P E S A	SVILUPPO PER CAPITOLI DELLE VARIAZIONI APPORTATE ALLE PREVISIONI					
C A P I T O L O	PREVISIONI INIZIALI	PRELEVAMENTO DAL FONDO DI RISERVA PER LE SPESE OBBLIGATORIE E D'ORDINE	LEGGI DI VARIAZIONI	DECRETI DI VARIAZIONI	PREVISIONI DEFINITIVE			
N U M E R O	D E N O M I N A Z I O N E							
7631	IN ATTUAZIONE DEL REGOLAMENTO ( CEE ) N.797/85 CONCERNENTE MISURE PER IL MIGLIORAMENTO DELL'EFFICENZA DELLE STRUTTURE AGRARIE. DM 17.03.95 N.117215 IN APPL. L 05.08.78 N. 468 RS CP CS DM 07.11.95 N.195002 IN APPL. L 05.08.78 N. 468 RS CP CS					240443000 240443000		
7632	(NUOVA ISTITUZIONE) SOMMA DA ASSEGNARE ALLE REGIONI E PROVINCE AUTONOME PER IL COMPLETAMENTO DEL PROGRAMMA DI RISTRUTTURAZIONE DEL SISTEMA DELLE INDAGINI DELLE STATISTICHE AGRICOLE IN ITALIA PREVISTO DALLA DECISIONE CEE 81/518 DM 09.05.95 N.133719 IN APPL. LB 23.12.94 N. 726 RS CP CS						3026442000	
	(NUOVA ISTITUZIONE) CONTRIBUTI IN CONTO CAPITALE AI SENSI DEL REGOLAMENTO COMUNITARIO N. 355/77 MODIFICATO DAL REGOLAMENTO CEE N. 1932/84 PER INIZIATIVE DI INTERESSE NAZIONALE CONCERNENTI IL MIGLIORAMENTO DELLE CONDIZIONI DI TRASFORMAZIONE E COMMERCIALIZZAZIONE DEI PRODOTTI AGRICOLI DM 09.05.95 N.133719 IN APPL. LB 23.12.94 N. 726 RS CP CS						13149318	13149318 879520000 879520000
							13150000	

1995	MINISTERO DELLE RISORSE AGRICOLE, ALIMENTARI E FORESTALI	S P E S A	SVILUPPO PER CAPITOLI DELLE VARIAZIONI APPORTATE ALLE PREVISIONI
------	---	-----------	---

N U M E R O	C A P I T O L O	PREVISIONI INIZIALI	PRELEVAMENTO DAL FONDO DI RISERVA PER LE SPESE OBBLIGATORIE E D'ORDINE	LEGGI DI VARIAZIONI	DECRETI DI VARIAZIONI	PREVISIONI DEFINITIVE
7970	DM 07.11.95 N.195002 IN APPL. L 05.08.78 N. 468  L 21.09.95 N. 399  CONTRIBUTI PER IL MIGLIORAMENTO DELLE CONDIZIONI DI TRASFORMAZIONE E COMMERCIALIZZAZIONE DEI PRODOTTI ITTICI PREVISTI DA REGOLAMENTI CEE  L 21.09.95 N. 399  (NUOVA ISTITUZIONE) CONTRIBUTI PER LA RISTRUTTURAZIONE DEL SETTORE DELLA PESCA COSTIERA PREVISTI DA REGOLAMENTI CEE  DM 09.05.95 N.133719 IN APPL. LB 23.12.94 N. 726  DM 10.07.95 N.163341 IN APPL. LB 23.12.94 N. 726  L 21.09.95 N. 399  CONTRIBUTI PER LA RICERCA SCIENTIFICA E TECNOLOGICA APPLICATA ALLA PESCA MARIITIMA  DM 03.02.95 N.107861 IN APPL. L 30.11.94 N. 655	RS CP CS  RS CP CS  RS CP CS  RS CP CS  RS CP CS  RS CP CS  RS CP CS  RS CP CS	604917509 600000000  604917509 504918000  266895025  31590741300 7500000000 24750000000  31590741300 20715000000 27305742000	13150000 -95082000 -95082000  16896000  16896000  -10659258000  4800000000	879520000 879520000  150000000  150000000  13215000000 13215000000  4800000000	604917509 504918000  266895025 166896000  31590741300 20715000000 27305742000





1 9 9 5		MINISTERO DELLE RISORSE AGRICOLE, ALIMENTARI E FORESTALI		S P E S A		SVILUPPO PER CAPITOLI DELLE VARIAZIONI APPORTATE ALLE PREVISIONI					
C A P I T O L O		PREVISIONI INIZIALI		PRELEVAMENTO DAL FONDO DI RISERVA PER LE SPESE OBBLIGATORIE E D'ORDINE		LEGGI DI VARIAZIONI DI VARIAZIONI		DECRETI DI VARIAZIONI		PREVISIONI DEFINITIVE	
D E N O M I N A Z I O N E											
7975	DM 26.04.95 N.120913	RS									
	IN APPL. DL 23.02.95 N. 41	CP									
		CS									
7976	DM 24.07.95 N.163864	RS									
	IN APPL. LB 23.12.94 N. 726	CP									
		CS									
7977	L 21.09.95 N. 399	RS									
		CP									
		CS									
7975	CONTRIBUTI PER L'ORGANIZZAZIONE DI CAMPAGNE E INIZIATIVE PROMOZIONALI PER LA PESCA MARITTIMA	RS	5330633970								5330633970
		CP	3600000000								11840000000
		CS	3600000000								14170634000
7975	DM 03.02.95 N.107861	RS									
	IN APPL. L 30.11.94 N. 655	CP									
		CS									
7975	DM 18.04.95 N.129070	RS									
	IN APPL. L 05.08.78 N. 468	CP									
		CS									
7975	DM 24.07.95 N.163864	RS									
	IN APPL. LB 23.12.94 N. 726	CP									
		CS									
7976	L 21.09.95 N. 399	RS									
		CP									
		CS									
7976	PREMIO PER IL RITIRO DEFINITIVO DI NAVI DALL'ATTIVITA' DI PESCA	RS	763985400								763985400
		CP									
		CS	500000000								513986000
7977	L 21.09.95 N. 399	RS									
		CP									
		CS									
7977	CONTRIBUTI DA EROGARE PER LE FINALITA' DI CUI ALLA LEGGE 28 AGOSTO 1989, N. 302,	RS	36654207000								36654207000
		CP	1000000000								25970000000
		CS	2250000000								32424207000

1 9 9 5 MINISTERO DELLE RISORSE AGRICOLE, SVILUPPO PER CAPITOLI DELLE VARIAZIONI  
ALIMENTARI E FORESTALI S P E S A APPORTATE ALLE PREVISIONI

N U M E R O	C A P I T O L O	PREVISIONI INIZIALI	PRELEVAMENTO DAL FONDO DI RISERVA PER LE SPESE OBBLIGATORIE E D'ORDINE	LEGGI DI VARIAZIONI	DECRETI DI VARIAZIONI	PREVISIONI DEFINITIVE
	D E N O M I N A Z I O N E					
	CONCERNENTE DISCIPLINA DEL CREDITO PESCHERECCIO DI ESERCIZIO					
	DM 03.02.95 N.107861 IN APPL. L 30.11.94 N. 655	RS CP CS			25000000000 25000000000	
	DM 26.04.95 N.120913 IN APPL. DL 23.02.95 N. 41	RS CP CS			-30000000 -30000000	
	L 21.09.95 N. 399	RS CP CS		5404207000		
7978	CONTRIBUTI IN FAVORE DEGLI OPERATORI NEL SETTORE DELLA PESCA PER LE INIZIATIVE PREVISTE DALL'ARTICOLO 3, COMMA 1, DELLA LEGGE 30 DICEMBRE 1989, N. 424, CONCERNENTE MISURE DI SOSTEGNO PER LE ATTIVITA' ECONOMICHE NELLE AREE INTERESSATE DAGLI ECCEZIONALI FENOMENI DI EUTROFIZZAZIONE VERIFICATISI NELL'ANNO 1989 NEL MARE ADRIATICO	RS CP CS		-3260395000		3239604985 1739605000
	L 21.09.95 N. 399	RS CP CS		-3260395000		
7979	CONTRIBUTI PER INIZIATIVE A SOSTEGNO DELL'ATTIVITA' ITTICA	RS CP CS				525000000 973500000 1098500000
	DM 03.02.95 N.107861 IN APPL. L 30.11.94 N. 655	RS CP CS			623500000 623500000	
	DM 26.04.95 N.120913 IN APPL. DL 23.02.95 N. 41	RS CP CS		125000000		
					224000000 224000000	
					-105000000 -105000000	

1995	MINISTERO DELLE RISORSE AGRICOLE, ALIMENTARI E FORESTALI	S P E S A	SVILUPPO PER CAPITOLI DELLE VARIAZIONI APPORTATE ALLE PREVISIONI			
N U M E R O	C A P I T O L O	PREVISIONI INIZIALI	PRELEVAMENTO DAL FONDO DI RISERVA PER LE SPESE OBBLIGATORIE E D'ORDINE	LEGGI DI VARIAZIONI	DECRETI DI VARIAZIONI	PREVISIONI DEFINITIVE
	DM 24.07.95 N.163864 IN APPL. LB 23.12.94 N. 726	RS CP CS				
	L 21.09.95 N. 399	RS CP CS		125000000		
7980	CONTRIBUTI A FONDO PERDUTO DA CONCEDERE AGLI ARMATORI O PROPRIETARI DI CUI ALL'ARTICOLO 7, COMMA 1, DELLA LEGGE 23/12/1992, N. 505 CONCERNENTE PROVVIDENZE IN FAVORE DELLE ZONE COLPITE DA ECCEZIONALI AVVERSITA' ATMOSFERICHE VERIFICATE NEL PERIODO DALL'OCTOBRE 1991 AL LUGLIO 1992 E DA ALTRE CALAMITA' NATURALI	RS CP CS	5001157580 4400000000	401158000	410000000 410000000	5001157580 4801158000
7981	(NUOVA ISTITUZIONE) CONTRIBUTI PER LA RICONVERSIONE DELLE UNITA' ADIBITE ALLA PESCA CON RETI DA POSTA DERIVANTE	RS CP CS	129846792	401158000		129846792
	DM 09.05.95 N.133719 IN APPL. LB 23.12.94 N. 726	RS CP CS				
7983	(NUOVA ISTITUZIONE) CONTRIBUTI PER LA REALIZZAZIONE DEGLI ACCORDI DI PROGRAMMA E LA RICAPITALIZZAZIONE DELLE COOPERATIVE DI PESCA	RS CP CS	4000000000		6000000000 6000000000	4600000000 6000000000 6000000000
	DM 03.02.95 N.107861 IN APPL. L 30.11.94 N. 655	RS CP			6000000000	

1995	MINISTERO DELLE RISORSE AGRICOLE, ALIMENTARI E FORESTALI	S P E S A	SVILUPPO PER CAPITOLI DELLE VARIAZIONI APPORTATE ALLE PREVISIONI
------	---	-----------	---

NUMERO	C A P I T O L O	PREVISIONI INIZIALI	PRELEVAMENTO DAL FONDO DI RISERVA PER LE SPESE OBBLIGATORIE E D'ORDINE	LEGGI DI VARIAZIONI	DECRETI DI VARIAZIONI	PREVISIONI DEFINITIVE
8100	(NUOVA ISTITUZIONE) ONERI A CARICO DELLA SEZIONE DI GARANZIA PER IL CREDITO PESCHERECCIO DM 15.09.95 N.129068 IN APPL. L 05.08.78 N. 468 DM 30.10.95 N.199994 IN APPL. L 05.08.78 N. 468 DM 23.11.95 N.206932 IN APPL. L 05.08.78 N. 468 DM 29.12.95 N.223751 IN APPL. L 05.08.78 N. 468 L 21.09.95 N. 399	491203000		391203000	6000000000	491203000 38369000 19494000 9039000 9039000 6054000 6054000 4401000 4401000 18875000
8120	SPESE PER IL FINANZIAMENTO DI PROGETTI IMMEDIATAMENTE ESEGUIBILI RELATIVI ALLA REALIZZAZIONE DI OPERE IRRIGUE DI COMPETENZA STATALE DM 26.04.95 N.134533 IN APPL. LB 23.12.94 N. 726 DM 02.08.95 N.167160 IN APPL. L 05.08.78 N. 468	26509981651 14000000000		391203000	2785405000 2785405000 2235947000 2235947000 549458000 549458000	26509981651 2785405000 16785405000
8121	INTERVENTI DESTINATI AL COMPLETAMENTO, ADEGUAMENTO FUNZIONALE, AMMODERNAMENTO E	103196599152 56173147000			487059000 345758000	103196599152 487059000 56518905000

RS-11-VC-SUF O (SISTE) Roma - 550 000 - 1/89 - (1/1)

1995	MINISTERO DELLE RISORSE AGRICOLE, ALIMENTARI E FORESTALI	S P E S A	SVILUPPO PER CAPITOLI DELLE VARIAZIONI APPORTATE ALLE PREVISIONI
------	---	-----------	---

NUMERO	C A P I T O L O D E N O M I N A Z I O N E	PREVISIONI INIZIALI	PRELEVAMENTO DAL FONDO DI RISERVA PER LE SPESE OBBLIGATORIE E D'ORDINE	LEGGI DI VARIAZIONI	DECRETI DI VARIAZIONI	PREVISIONI DEFINITIVE
	REALIZZAZIONE DI IMPIANTI DI PROVVISTA E INTERVENTI INTEGRATIVI INDISPENSABILI PER GARANTIRE L'UTILIZZAZIONE DELLE RISORSE IDRICHE DISPONIBILI					
	DM 12.06.95 N.150062 IN APPL. LB 23.12.94 N. 726	RS CP CS			-39756000	
	DM 10.07.95 N.163341 IN APPL. LB 23.12.94 N. 726	RS CP CS			-101545000	
	DM 02.08.95 N.167160 IN APPL. L 05.08.78 N. 468	RS CP CS			129575000 129575000	
	DM 07.11.95 N.195002 IN APPL. L 05.08.78 N. 468	RS CP CS			357884000 357884000	
8122	FINANZIAMENTO DI ONERI IMPREVISTI INERENTI ALL'ESECUZIONE DELLE OPERE DESTINATE AL COMPLETAMENTO FUNZIONALE, AMMODERNAMENTO E REALIZZAZIONE DI IMPIANTI DI PROVVISTA E INTERVENTI INTEGRATIVI INDISPENSABILI PER GARANTIRE L'UTILIZZAZIONE DELLE RISORSE IDRICHE DISPONIBILI	RS CP CS		2000000000		13401807124 305642000 8042466000
	DM 17.03.95 N.117215 IN APPL. L 05.08.78 N. 468	RS CP CS			164212000 164212000	
	DM 02.08.95 N.167160 IN APPL. L 05.08.78 N. 468	RS CP CS			141378000 141378000	
	DM 07.11.95 N.195002 IN APPL. L 05.08.78 N. 468	RS CP CS			52000 52000	

RS-11-VC-SUF 0 1517 Finanza 55000 - 1 99 (117)

1995	MINISTERO DELLE RISORSE AGRICOLE, ALIMENTARI E FORESTALI	S P E S A	SVILUPPO PER CAPITOLI DELLE VARIAZIONI APPORTATE ALLE PREVISIONI
------	---	-----------	---

NUMERO	CAPITULO	PREVISIONI INIZIALI	PRELEVAMENTO DAL FONDO DI RISERVA PER LE SPESE OBBLIGATORIE E D'ORDINE	LEGGI DI VARIAZIONI	DECRETI DI VARIAZIONI	PREVISIONI DEFINITIVE
	DENOMINAZIONE					
	L 21.09.95 N. 399			2000000000		
8123	SPESA PER IL COMPLETAMENTO DEGLI INTERVENTI DI INTERESSE NAZIONALE CONCERNENTI LA PROTEZIONE DEL TERRITORIO DEL COMUNE DI RAVENNA DAL FENOMENO DELLA SUBSIDENZA, NONCHE' PER LA DIFESA DAL MARE DEI TERRITORI DEL DELTA DEL PO INTERESSATI DAL FENOMENO DELLA SUBSIDENZA E PER LA DIFESA DALLE ACQUE DI BONIFICA DEI TERRITORI DELLE PROVINCE DI FERRARA E ROVIGO	87043011906 30000000000 55000000000			4595610000 4595610000	87043011906 34595610000 49595610000
	DM 17.03.95 N.117215 IN APPL. L 05.08.78 N. 468				147192000 147192000	
	DM 26.04.95 N.120911 IN APPL. DL 23.02.95 N. 41				-900000000 -900000000	
	DM 07.11.95 N.195002 IN APPL. L 05.08.78 N. 468				4024418000 4024418000	
	L 21.09.95 N. 399			-10000000000		
8124	(NUOVA ISTITUZIONE) REISCRIZIONE DI RESIDUI PASSIVI PERENTI RELATIVI A: SPESE RELATIVE AD OPERE DI BONIFICA DI CUI AGLI ARTICOLI 2, 6, 13, 49, PRIMO COMMA E SECONDO COMMA, E 53 DEL REGIO DECRETO 13 FEBBRAIO 1933, N. 215 E SUCCESSIVE MODIFICAZIONI	4694084			4695000	4694084 4695000

1995	MINISTERO DELLE RISORSE AGRICOLE, ALIMENTARI E FORESTALI	S P E S A	SVILUPPO PER CAPIOLI DELLE VARIAZIONI APPORTATE ALLE PREVISIONI
------	---	-----------	--

N U M E R O	C A P I T O L O	PREVISIONI INIZIALI	PRELEVAMENTO DAL FONDO DI RISERVA PER LE SPESE OBBLIGATORIE E D'ORDINE	LEGGI DI VARIAZIONI	DECRETI DI VARIAZIONI	PREVISIONI DEFINITIVE
	DM 29.03.95 N.129069 IN APPL. L 05.08.78 N. 468	RS CP CS			4695000	
8125	(NUOVA ISTITUZIONE) REISCRIZIONE DEI RESIDUI PASSIVI PERENTI RELATIVI A: SPESE PER LA PROGETTAZIONE ED ESECUZIONE DELLE OPERE STRAORDINARIE DA ESEGUIRSI AI SENSI DELLE LEGGI 10 AGOSTO 1950, N. 647; 15 LUGLIO 1954, N. 543; 29 LUGLIO 1957, N. 635; 22 LUGLIO 1966, N. 614 E ARTICOLO 2 DELLA LEGGE 25 OTTOBRE 1968, N. 1089 E SUCCESSIVE MODIFICAZIONI	RS CP CS	27726308	431000	11746000 39042000	27726308 11746000 39042000
	DM 29.03.95 N.129069 IN APPL. L 05.08.78 N. 468	RS CP CS			27296000	
	DM 07.11.95 N.195002 IN APPL. L 05.08.78 N. 468	RS CP CS			11746000 11746000	
	L 21.09.95 N. 399	RS CP CS		431000		
8126	(NUOVA ISTITUZIONE) REISCRIZIONE DI RESIDUI PASSIVI PERENTI RELATIVI A: SPESE PER L'ESECUZIONE DELLE OPERE PREVISTE DAGLI ARTICOLI 1 E 2 DELLA LEGGE 10 NOVEMBRE 1954, N. 1087, IVI COMPRESSE LE CONNESSE OPERE PUBBLICHE DI BONIFICA DI CUI AL REGIO DECRETO 13 FEBBRAIO 1933, N. 215, NONCHE' DEGLI STUDI, PROGETTAZIONI E RICERCHE ANCHE SPERIMENTALI DI INTERESSE GENERALE	RS CP CS	4110838		4111000	4110838 4111000

RS-11-VC-SUF 0 (5187) P. 1995 500 000 198 (117)

1995	MINISTERO DELLE RISORSE AGRICOLE, ALIMENTARI E FORESTALI	S P E S A	SVILUPPO PER CAPITOLI DELLE VARIAZIONI APPORTATE ALLE PREVISIONI			
C A P I T O L O	PREVISIONI INIZIALI	PRELEVAMENTO DAL FONDO DI RISERVA PER LE SPESE OBBLIGATORIE E D'ORDINE	LEGGI DI VARIAZIONI	DECRETI DI VARIAZIONI	PREVISIONI DEFINITIVE	
N U M E R O	D E N O M I N A Z I O N E					
8127	DM 29.03.95 N.129069 IN APPL. L 05.08.78 N. 468  (NUOVA ISTITUZIONE) REISCRIZIONE DI RESIDUI PASSIVI PERENTI RELATIVI A: SPESE, COMPRESSE QUELLE PER LA COMPILAZIONE DEI PROGETTI DI MASSIMA, PER STUDI, RILIEVI, ESPERIENZE SU MODELLI E PER QUANTO ALTRO OCCORRA PER LA REDAZIONE DEI PROGETTI ESECUTIVI, PER LA ESECUZIONE DI OPERE IDRAULICHE DI BONIFICA, DI SISTEMAZIONE IDRAULICO-FORESTALE E DI SISTEMAZIONE IDRAULICO-AGRARIA, IN ATTUAZIONE DEL PIANO ORIENTATIVO DI CUI ALLA LEGGE 19 MARZO 1952, N. 184, PER LA DIFESA DEL SUOLO DALLE ACQUE, LA REGIMAZIONE DELLE ACQUE SUPERFICIALI E LA SISTEMAZIONE DEI CORSI D'ACQUA CHE SERVONO AI COMPENSORI DI BONIFICA, NONCHE' PER IL RIPRISTINO E LA MANUTENZIONE DELLE OPERE SUDETTE	RS CP CS	5237536	4111000	5237536 5238000	
8128	DM 29.03.95 N.129069 IN APPL. L 05.08.78 N. 468  L 21.09.95 N. 399  (NUOVA ISTITUZIONE) REISCRIZIONE DI RESIDUI PASSIVI PERENTI RELATIVI A: SPESE, COMPRESSE QUELLE DI STUDIO E DI PROGETTAZIONE,	RS CP CS	6009338	266000	4972000	6009338 6010000

RS-11-VC-SUP 0



1995		MINISTERO DELLE RISORSE AGRICOLE, ALIMENTARI E FORESTALI	S P E S A	SVILUPPO PER CAPITOLI DELLE VARIAZIONI APPORTATE ALLE PREVISIONI				
N U M E R O	C A P I T O L O	D E N O M I N A Z I O N E	PREVISIONI INIZIALI	PRELEVAMENTO DAL FONDO D'OP- RISERVA PER LE SPESE OBBLIGATORIE IMPREVISTE E D'ORDINE	LEGGI DI VARIAZIONI	DECRETI DI VARIAZIONI	PREVISIONI DEFINITIVE	
8130	(NUOVA ISTITUZIONE) SPESE PER FRONTEGGIARE I MAGGIORI ONERI NECESSARI PER IL COMPLETAMENTO DELLE OPERE STATALI DI PROVVISITA DI ACQUA AD USO IRRIGUIO E DELLE OPERE DI BONIFICA ESEGUITE ANTERIORMENTE AL 31 DICEMBRE 1977	DM 29.03.95 N.129069 IN APPL. L 05.08.78 N. 468	RS CP CS	180042680	6212000	143501000 324275000 324275000 234247000 234247000	180042680 180043000	
	(NUOVA ISTITUZIONE) SPESE PER IL COMPLETAMENTO DEL PROGRAMMA DELLE OPERE DI DIFESA DAL MARE DEI	L 21.09.95 N. 399	RS CP CS	6759000	6212000	173284000		

RS-11-VC-SUP © ISTAT - Roma - 550 000 1 89 (1/7)

RS - RESIDUI, CP - COMPETENZA, CS - CASSA, T - TOTALE





1995	MINISTERO DELLE RISORSE AGRICOLE, ALIMENTARI E FORESTALI	S P E S A	SVILUPPO PER CAPITOLI DELLE VARIAZIONI APPORTATE ALLE PREVISIONI				PREVISIONI DEFINITIVE
C A P I T O L O	PREVISIONI INIZIALI	PRELEVAMENTO DAL FONDO DI RISERVA PER LE SPESE OBBLIGATORIE E D'ORDINE	LEGGI DI VARIAZIONI	DECRETI DI VARIAZIONI	PREVISIONI DEFINITIVE		
N U M E R O	D E N O M I N A Z I O N E						
8135	(NUOVA ISTITUZIONE) SPESE PER IL COMPLETAMENTO, IL RIPRISTINO E GLI ADEGUAMENTI FUNZIONALI DI IMPIANTI RELATIVI AD OPERE PUBBLICHE DI IRRIGAZIONE DI CARATTERE INTERREGIONALE E NAZIONALE DM 09.05.95 N.133719 IN APPL. LB 23.12.94 N. 726 L 21.09.95 N. 399				798975 799000	798975 799000	
8136	(NUOVA ISTITUZIONE) RESCRIZIONE DI RESIDUI PASSIVI PERENTI RELATIVI A: INTERVENTI ORGANICI PER LA PROTEZIONE DEL TERRITORIO AGRICOLO DEL COMUNE DI RAVENNA DAL FENOMENO DELLA SUBSIDENZA, IVI COMPRESI STUDI, INDAGINI, RILEVAMENTI, PROGETTAZIONE, DIREZIONE, SORVEGLIANZA E COLLAUDAZIONE DEI LAVORI DM 09.05.95 N.133719 IN APPL. LB 23.12.94 N. 726 L 21.09.95 N. 399				1908592 1909000	1908592 1909000	
8137	(NUOVA ISTITUZIONE) SPESE PER IL FINANZIAMENTO DI PROGETTI IMMEDIATAMENTE ESEGUIBILI RELATIVI AGLI INTERVENTI DI COMPLETAMENTO DI OPERE IRRIGUE DI COMPETENZA STATALE				1513994 1514000	1513994 1514000	

1995	MINISTERO DELLE RISORSE AGRICOLE, ALIMENTARI E FORESTALI	S P E S A	SVILUPPO PER CAPITOLI DELLE VARIAZIONI APPORTATE ALLE PREVISIONI
------	---	-----------	---

N U M E R O	C A P I T O L O	PREVISIONI INIZIALI	PRELEVAMENTO DAL FONDO DI RISERVA PER LE SPESE OBBLIGATORIE E D'ORDINE	LEGGI DI VARIAZIONI	DECRETI DI VARIAZIONI	PREVISIONI DEFINITIVE
	D E N O M I N A Z I O N E					
	DM 09.05.95 N.133719 IN APPL. LB 23.12.94 N. 726					
	L 21.09.95 N. 399			1514000		22932 23000
8201	(NUOVA ISTITUZIONE) REISCRIZIONE DI RESIDUI PASSIVI PERENTI RELATIVI A: SPESE PER IL RIPRISTINO DELLE OPERE PUBBLICHE DI BONIFICA MONTANA DANNEGGIATE DA ECCEZIONALI CALAMITA' NATURALI O DA ECCEZIONALI AVVERSITA' ATMOSFERICHE E PER L'IMMEDIATO INTERVENTO	22932		23000		22932 23000
	DM 09.05.95 N.133719 IN APPL. LB 23.12.94 N. 726					
	L 21.09.95 N. 399			23000		24824 25000
8203	(NUOVA ISTITUZIONE) REISCRIZIONE DI RESIDUI PASSIVI PERENTI RELATIVI A: SPESE PER L'ESECUZIONE DI OPERE PUBBLICHE DI BONIFICA MONTANA DI CUI AGLI ARTICOLI 19 E 20 DELLA LEGGE 25 LUGLIO 1952/N. 991 E PER ANTICIPAZIONI, STUDI, PROGETTAZIONI E RICERCHE	24824		25000		24824 25000
	DM 09.05.95 N.133719 IN APPL. LB 23.12.94 N. 726					
	L 21.09.95 N. 399			25000		25000



1995	MINISTERO DELLE RISORSE AGRICOLE, ALIMENTARI E FORESTALI	S P E S A	SVILUPPO PER CAPITOLI DELLE VARIAZIONI APPORTATE ALLE PREVISIONI		PREVISIONI INIZIALI		PRELEVAMENTO DAL FONDO DI RISERVA PER LE SPESE OBBLIGATORIE E D'ORDINE	LEGGI DI VARIAZIONI	DECRETI DI VARIAZIONI	PREVISIONI DEFINITIVE	
N U M E R O	D E N O M I N A Z I O N E	C A P I T O L O	RS	CP	CS	RS	CP	CS	RS	CP	CS
8219	(NUOVA ISTITUZIONE) SOMME DA EROGARE PER INTERVENTI IN MATERIA DI ACQUE IRRIGUE ED INVASI STRETTAMENTE FINALIZZATI ALL'AGRICOLTURA, AI SENSI DELL'ARTICOLO 10, COMMA 6 DEL DECRETO LEGISLATIVO 3 APRILE 1993, N. 96 E SUCCESSIVE MODIFICAZIONI E INTEGRAZIONI.		2160000000000					1310000000000	169960000000 169960000000	216000000000 169960000000 300960000000	
	DM 09.01.95 N.101260 IN APPL. DLG 03.04.93 N. 96		RS	CP	CS				699600000000 699600000000		
	DM 04.09.95 N.172131 IN APPL. DLG 03.04.93 N. 96		RS	CP	CS				100000000000 100000000000		
	L 21.09.95 N. 399		RS	CP	CS		1310000000000				
8220	(NUOVA ISTITUZIONE) SPESE PER IL FINANZIAMENTO DELLE OPERE PUBBLICHE DI INTERESSE NAZIONALE ED INTERREGIONALE, NONCHE' DI QUELLE DESTINATE ALLA SISTEMAZIONE IDROGEOLOGICA, ALLA CONSERVAZIONE DEL SUOLO ED ALLA PROTEZIONE DELLA NATURA DI COMPETENZA DEGLI ORGANI STATALI									68863 69000	
	DM 09.05.95 N.133719 IN APPL. LB 23.12.94 N. 726		RS	CP	CS						
	L 21.09.95 N. 399		RS	CP	CS			69000			
8221	SPESE PER IL FINANZIAMENTO DELLE OPERE IN CORSO O DI		16210060078 30000000000						1262855000	16210060078 4262855000	
			RS	CP	CS						

1 9 9 5 MINISTERO DELLE RISORSE AGRICOLE, SVILUPPO PER CAPITOLI DELLE VARIAZIONI  
ALIMENTARI E FORESTALI S P E S A APPORTATE ALLE PREVISIONI

C A P I T O L O	PREVISIONI INIZIALI	PRELEVAMENTO DAL FONDO DI RISERVA PER LE SPESE OBBLIGATORIE E D'ORDINE	LEGGI DI VARIAZIONI	DECRETI DI VARIAZIONI	PREVISIONI DEFINITIVE
D E N O M I N A Z I O N E					
NUMERO					
PARTICOLARE URGENZA, COMPRESA LA COSTRUZIONE E LA RISTRUTTURAZIONE DI CASERMETTE FORESTALI, DELLE OPERE DI BONIFICA MONTANA DANNEGGIATE NONCHE' DEI MAGGIORI ONERI CONSEGUENTI ALLA REVISIONE DEI PREZZI, ALLE GARE IN AUMENTO E ALLE PERIZIE SUPPLEMENTIVE PER OPERE GIA' ESEGUITE O IN CORSO DI ESECUZIONE	CS 15458491000		59890000	1262855000	16780736000
DM 26.04.95 N.120911 IN APPL. DL 23.02.95 N. 41	RS			-90000000	
	CP			-90000000	
	CS				
DM 08.05.95 N.130715 IN APPL. L 05.08.78 N. 468	RS			122571000	
	CP			122571000	
	CS				
DM 23.06.95 N.152568 IN APPL. L 05.08.78 N. 468	RS			76016000	
	CP			76016000	
	CS				
DM 02.08.95 N.167160 IN APPL. L 05.08.78 N. 468	RS			993828000	
	CP			993828000	
	CS				
DM 07.11.95 N.195002 IN APPL. L 05.08.78 N. 468	RS			160440000	
	CP			160440000	
	CS				
L 21.09.95 N. 399	RS		59890000		
	CP				
	CS				
8223 SPESE PER INTERVENTI DEL CORPO FORESTALE DELLO STATO NELLA PREVENZIONE E LOTTA CONTRO GLI INCENDI BOSCHIVI; PER L'ADDESTRAMENTO DEL PERSONALE; PER L'ACQUISTO, NOLEGGIO, MANUTENZIONE ED ESERCIZIO DI MEZZI AEREI E TERRESTRI IN APPOGGIO, DI	RS 74285216708 CP CS 20000000000			64754340000 78740469000	74285216708 64754340000 117846375000



1 9 9 5		MINISTERO DELLE RISORSE AGRICOLE, ALIMENTARI E FORESTALI		S P E S A		SVILUPPO PER CAPITOLI DELLE VARIAZIONI APPORTATE ALLE PREVISIONI	
N U M E R O	C A P I T O L O	D E N O M I N A Z I O N E	P R E V I S I O N I I N I Z I A L I	P R E L E V A M E N T O D A L F O N D O D I R I S E R V A P E R L E S P E O B B L I G A T O R I E I M P R E V I S T E E D O R D I N E	L E G G I D I V A R I A Z I O N I	D E C R E T I D I V A R I A Z I O N I	P R E V I S I O N I D E F I N I T I V E
		IMPIANTI E DI ATTREZZATURE					
		DM 29.03.95 N.130111	RS				
		IN APPL. L 05.08.78 N. 468	CP				
			CS			13986129000	
		DM 02.08.95 N.167160	RS				
		IN APPL. L 05.08.78 N. 468	CP				
			CS			19716000	
			CS			19716000	
		DM 31.07.95 N.172155	RS				
		IN APPL. DL 01.07.95 N. 275	CP				
			CS			40900000000	
			CS			40900000000	
		DM 15.09.95 N.175420	RS				
		IN APPL. L 24.02.95 N. 46	CP				
			CS			12800000000	
			CS			12800000000	
		DM 12.10.95 N.187101	RS				
		IN APPL. L 05.08.78 N. 468	CP				
			CS			11234624000	
			CS			11234624000	
		L 21.09.95 N. 399	RS				
			CP				
			CS			19105906000	
8227		SPESE PER LA FORMAZIONE DELL'INVENTARIO FORESTALE E PER LA REDAZIONE DELLA CARTA FORESTALE	RS				7180579800
			CP				
			CS				7180580000
		L 21.09.95 N. 399	RS				
			CP				
			CS				
8228		(NUOVA ISTITUZIONE) REISCRIZIONE DI RESIDUI PASSIVI PERENTI RELATIVI A: SPESE, COMPRESA LA REVISIONE PREZZI SUGLI INTERVENTI RELATIVI AL PROGRAMMA 1982, PER OPERE DI RICOSTRUZIONE DEGLI IMMOBILI DA ADIBIRE A SEDI DI COMANDI STAZIONE DEL CORPO FORESTALE DELLO STATO	RS				
			CP				
			CS				
			RS				
			CP				
			CS				
			RS				
			CP				
			CS				
			RS				
			CP				
			CS				
			RS				
			CP				
			CS				
			RS				
			CP				
			CS				
			RS				
			CP				
			CS				
			RS				
			CP				
			CS				
			RS				
			CP				
			CS				
			RS				
			CP				
			CS				
			RS				
			CP				
			CS				
			RS				
			CP				
			CS				
			RS				
			CP				
			CS				
			RS				
			CP				
			CS				
			RS				
			CP				
			CS				
			RS				
			CP				
			CS				
			RS				
			CP				
			CS				
			RS				
			CP				
			CS				
			RS				
			CP				
			CS				
			RS				
			CP				
			CS				
			RS				
			CP				
			CS				
			RS				
			CP				
			CS				
			RS				
			CP				
			CS				
			RS				
			CP				
			CS				
			RS				
			CP				
			CS				
			RS				
			CP				
			CS				
			RS				
			CP				
			CS				
			RS				
			CP				
			CS				
			RS				
			CP				
			CS				
			RS				
			CP				
			CS				
			RS				
			CP				
			CS				
			RS				
			CP				
			CS				
			RS				
			CP				
			CS				
			RS				
			CP				
			CS				
			RS				
			CP				
			CS				
			RS				
			CP				
			CS				
			RS				
			CP				
			CS				
			RS				
			CP				
			CS				
			RS				
			CP				
			CS				
			RS				
			CP				
			CS				
			RS				
			CP				
			CS				
			RS				
			CP				
			CS				
			RS				
			CP				
			CS				
			RS				
			CP				
			CS				
			RS				
			CP				
			CS				
			RS				
			CP				
			CS				
			RS				
			CP				
			CS				
			RS				
			CP				
			CS				
			RS				
			CP				
			CS				
			RS				
			CP				
			CS				
			RS				
			CP				
			CS				
			RS				
			CP				
			CS				
			RS				
			CP				
			CS				
			RS				
			CP				
			CS				
			RS				
			CP				
			CS				
			RS				
			CP				
			CS				
			RS				
			CP				
			CS				
			RS				
			CP				
			CS				
			RS				
			CP				
			CS				
			RS				
			CP				
			CS				
			RS				
			CP				
			CS				
			RS				
			CP				
			CS				
			RS				
			CP				
			CS				
			RS				
			CP				
			CS				
			RS				
			CP				
			CS				
			RS				

1995	MINISTERO DELLE RISORSE AGRICOLE, ALIMENTARI E FORESTALI	S P E S A	SVILUPPO PER CAPITOLI DELLE VARIAZIONI APPORTATE ALLE PREVISIONI
------	--	-----------	--

NUMERO	DENOMINAZIONE	CAPITULO	PREVISIONI INIZIALI	PRELEVAMENTO DAL FONDO DI RISERVA PER LE SPESE OBBLIGATORIE E D'ORDINE	LEGGI DI VARIAZIONI	DECRETI DI VARIAZIONI	PREVISIONI DEFINITIVE
8230	COLPITI DAI TERREMOTI DEL NOVEMBRE 1980 E FEBBRAIO 1981, IVI COMPRESA L'EVENTUALE ACQUISIZIONE DEI RELATIVI SUOLI. DM 07.11.95 N.195002 IN APPL. L 05.08.78 N. 468	RS CP CS				146584000 146584000	13000437840 13000437840 473143000 474019000
	(NUOVA ISTITUZIONE) REISCRIZIONE DI RESIDUI PASSIVI PERENTI RELATIVI A: SPESE PER LA COSTRUZIONE E RICOSTRUZIONE DELLE CASERME DEL CORPO FORESTALE DELLO STATO NEI TERRITORI COLPITI DAL SISMA DEL NOVEMBRE 1980 E FEBBRAIO 1981, IVI COMPRESA L'EVENTUALE ACQUISIZIONE DEI RELATIVI SUOLI. DM 17.03.95 N.117215 IN APPL. L 05.08.78 N. 468	RS CP CS	13000437840		438000	359227000 359227000 438000	
	DM 29.03.95 N.130111 IN APPL. L 05.08.78 N. 468	RS CP CS				113916000 113916000	
	DM 08.05.95 N.130715 IN APPL. L 05.08.78 N. 468	RS CP CS					
	L 21.09.95 N. 399	RS CP CS			438000		
8231	(NUOVA ISTITUZIONE) SPESE PER LA REALIZZAZIONE DI OPERE DI ACCUMULO DI ACQUA A PREVALENTE SCOPO IRRIGUO E DI OPERE PRIMARIE DI RIPARTO ED ADDUZIONE.	RS CP CS	103091730		8571000	22887000 117408000	103091730 22887000 125979000

1995	MINISTERO DELLE RISORSE AGRICOLE, ALIMENTARI E FORESTALI	S P E S A	SVILUPPO PER CAPITOLI DELLE VARIAZIONI APPORTATE ALLE PREVISIONI
------	---	-----------	---

NUMERO	C A P I T O L O	PREVISIONI INIZIALI	PRELEVAMENTO DAL FONDO DI RISERVA PER LE SPESE OBBLIGATORIE E D'ORDINE	LEGGI DI VARIAZIONI	DECRETI DI VARIAZIONI	PREVISIONI DEFINITIVE
	D E N O M I N A Z I O N E					
	UN 17.03.95 N.117215 IN APPL. L 05.08.78 N. 468	RS CP CS			19721000 19721000	
	DM 10.07.95 N.163341 IN APPL. LB 23.12.94 N. 726	RS CP CS			94521000	
	DM 02.08.95 N.167160 IN APPL. L 05.08.78 N. 468	RS CP CS			3166000 3166000	
	L 21.09.95 N. 399	RS CP CS		8571000		
8232	(NUOVA ISTITUZIONE) SPESE CONNESSE ALL'ATTUAZIONE DEI REGOLAMENTI CEE 3528/86, 2157/92 E SUCCESSIVI REGOLAMENTI DI MODIFICAZIONE, IN MATERIA DI PROTEZIONE DELLE FORESTE DALL'INQUINAMENTO ATMOSFERICO	RS CP CS			669000000 669000000	669000000 669000000
	DM 03.02.95 N.107588 IN APPL. L 05.08.78 N. 468	RS CP CS			669000000 669000000	
8233	(NUOVA ISTITUZIONE) SPESE DI RIPRISTINO DELLE OPERE PUBBLICHE DI BONIFICA DANNEGGIATE DA ECCEZIONALI CALAMITA' NATURALI O DA ECCEZIONALI AVVERSITA' ATMOSFERICHE E PER L'IMMEDIATO INTERVENTO.	RS CP CS				913995 95536000 95536000
	DM 08.05.95 N.130715 IN APPL. L 05.08.78 N. 468	RS CP CS			914000	
	L 21.09.95 N. 399	RS CP CS		914000		95536000 95536000

RS-11-VC-SUF 0 15/11/95 15:00:00 1/89 (1/1)

1 9 9 5	MINISTERO DELLE RISORSE AGRICOLE, ALIMENTARI E FORESTALI	S P E S A	SVILUPPO PER CAPITOLI DELLE VARIAZIONI APPORTATE ALLE PREVISIONI				
C A P I T O L O	PREVISIONI INIZIALI	PRELEVAMENTO DAL FONDO DI RISERVA PER LE SPESE OBBLIGATORIE E D'ORDINE	LEGGI DI VARIAZIONI	DECRETI DI VARIAZIONI	PREVISIONI DEFINITIVE		
N U M E R O	D E N O M I N A Z I O N E						
8234	(NUOVA ISTITUZIONE) SPESE PER INTERVENTI DI INTERESSE NAZIONALE SULLA BASE DEI PROGETTI PRONTI, NEL SETTORE DELLE SISTEMAZIONI IDRAULICHE CONNESSE CON LE OPERE AD USO IRRIGUO, PREDISPOSTI DI INTESA CON LE REGIONI	113267185	8235000	207482000 312515000	113267185 207482000 320750000		
	DM 29.03.95 N.129069 IN APPL. L 05.08.78 N. 468	RS CP CS		65277000			
	DM 08.05.95 N.130715 IN APPL. L 05.08.78 N. 468	RS CP CS		147694000 147694000			
	DM 12.06.95 N.150062 IN APPL. LB 23.12.94 N. 726	RS CP CS		39756000			
	DM 01.09.95 N.176832 IN APPL. L 05.08.78 N. 468	RS CP CS		59788000 59788000			
	L 21.09.95 N. 399	RS CP CS	8235000				
8235	(NUOVA ISTITUZIONE) REISCRIZIONE DI RESIDUI PASSIVI PERENTI RELATIVI A: SPESE PER LA REALIZZAZIONE DI UN LABORATORIO NAZIONALE IRRIGUO DESTINATO ALLA VERIFICA, PROMOZIONE ED OMOLOGAZIONE UFFICIALE DELLE APPARECCHIATURE IRRIGUE ED ALLO STUDIO E DIVULGAZIONE DI NUOVE TECNICHE IRRIGUE.			798629000 798629000	798629000 798629000		
	DM 07.11.95 N.195002 IN APPL. L 05.08.78 N. 468	RS CP CS		798629000 798629000			

RS-11-VC-SUF 0 15157 Form. 550.008 1/89 1171

1 9 9 5		MINISTERO DELLE RISORSE AGRICOLE, ALIMENTARI E FORESTALI		S P E S A		SVILUPPO PER CAPITOLI DELLE VARIAZIONI APPORTATE ALLE PREVISIONI					
C A P I T O L O		PREVISIONI INIZIALI		PRELEVAMENTO DAL FONDO DI RISERVA PER LE SPESE IMPREVISTE		LEGGI DI VARIAZIONI		DECRETI DI VARIAZIONI		PREVISIONI DEFINITIVE	
D E N O M I N A Z I O N E											
8255	SOMMA DA ASSEGNARE ALLE REGIONI E ALLE PROVINCE AUTONOME DI TRENTO E BOLZANO AI FINI DELL'ADEMPIMENTO DELL'OBBLIGO DI PORRE A DIMORA UN ALBERO PER OGNI NEONATO.	RS CP CS	5000000000 5000000000 5000000000								
	DM 26.04.95 N.120913 IN APPL. DL 23.02.95 N. 41	RS CP CS									
8266	(NUOVA ISTITUZIONE) SOMMA DA VERSARE ALLA GESTIONE DELL'EX AZIENDA DI STATO PER LE FORESTE DEMANIALI PER GLI INTERVENTI VOLTI ALLA TUTELA E VALORIZZAZIONE DEI PARCHI NAZIONALI E DELLE RISERVE NATURALI DI INTERESSE STATALE, COMPRESSE LE OPERE INFRASTRUTTURALI, PER LA REALIZZAZIONE E GESTIONE DI CENTRI VISITATORI NEI PARCHI E NELLE RISERVE NATURALI; PER LA PROMOZIONE E SOSTEGNO DI ATTIVITA' DIRETTE ALLA VALORIZZAZIONE DELLE AREE FORESTALI COLLETTIVE E DI USO CIVICO CON FINALITA' DI PROTEZIONE AMBIENTALE	RS CP CS	6000000000								
	DM 09.05.95 N.133719 IN APPL. LB 23.12.94 N. 726	RS CP CS									
	DM 31.07.95 N.172155 IN APPL. DL 01.07.95 N. 275	RS CP CS									
	DM 15.09.95 N.175420 IN APPL. L 24.02.95 N. 46	RS CP CS									

1995	MINISTERO DELLE RISORSE AGRICOLE, ALIMENTARI E FORESTALI	S P E S A	SVILUPPO PER CAPITOLI DELLE VARIAZIONI APPORTATE ALLE PREVISIONI
------	---	-----------	---

C A P I T O L O	PREVISIONI INIZIALI	PRELEVAMENTO DAL FONDO DI RISERVA PER LE SPESE OBBLIGATORIE E D'ORDINE	LEGGI DI VARIAZIONI	DECRETI DI VARIAZIONI	PREVISIONI DEFINITIVE
<b>N U M E R O</b>					
<b>D E N O M I N A Z I O N E</b>					
8267	(NUOVA ISTITUZIONE) SOMMA DA VERSARE ALLA GESTIONE DELL'EX AZIENDA DI STATO PER LE FORESTE DEMANIALI PER INTERVENTI DI SPERIMENTAZIONE ZOOTECNICA E FAUNISTICA NELLE AZIENDE PILOTA SPERIMENTALI VOLTI ALLA VALORIZZAZIONE DELLE AREE INTERNE, COMPRESO IL RIPRISTINO DELLE INFRASTRUTTURE ED IL RINNOVO DEGLI IMPIANTI E ATTREZZATURE; PER IL COMPLETAMENTO DEGLI INVESTIMENTI IN CORSO DI REALIZZAZIONE AI SENSI DELL'ART. 37 DELLA LEGGE 27 DICEMBRE 1983, N.730; PER INIZIATIVE DI VALORIZZAZIONE DELLA GENETICA FORESTALE COMPRESSE LE NECESSARIE INFRASTRUTTURE E GLI IMPIANTI DI LABORATORIO  DM 15.09.95 N.175420 IN APPL. L. 24.02.95 N. 46			7100000000 7100000000	7100000000 7100000000
8278	CONTRIBUTO STRAORDINARIO DA VERSARE A FAVORE DELLA REGIONE SARDEGNA PER LA REALIZZAZIONE DI SISTEMI ORGANICI, DI MONITORAGGIO ELETTRONICO E DI SISTEMI DI COMANDO E CONTROLLO PER LA PREVENZIONE DEGLI INCENDI BOSCHIVI - GESTIONE, MANUTENZIONE DEGLI IMPIANTI E FORMAZIONE DI PERSONALE SPECIALIZZATO  L. 21.09.95 N. 399		210425000	7100000000 7100000000	3452472800 1831449000
			210425000		

RS-11-VC-SUF 0 - (SEI) FORMAZ. 50000 - 1/88 - (117)

1995	MINISTERO DELLE RISORSE AGRICOLE, ALIMENTARI E FORESTALI	S P E S A	SVILUPPO PER CAPITOLI DELLE VARIAZIONI APPORTATE ALLE PREVISIONI
------	---	-----------	---

NUMERO	C A P I T O L O D E N O M I N A Z I O N E	PREVISIONI INIZIALI	PRELEVAMENTO DAL FONDO DI RISERVA PER LE SPESE OBBLIGATORIE E D'ORDINE	LEGGI DI VARIAZIONI DI VARIAZIONI	DECRETI DI VARIAZIONI	PREVISIONI DEFINITIVE
8279	CONTRIBUTO STRAORDINARIO DA VERSARE A FAVORE DELLA REGIONE LIGURIA PER LA REALIZZAZIONE DI SISTEMI ORGANICI, DI MONITORAGGIO ELETTRONICO E DI SISTEMI DI COMANDO E CONTROLLO PER LA PREVENZIONE DEGLI INCENDI BOSCHIVI - GESTIONE, MANUTENZIONE DEGLI IMPIANTI E FORMAZIONE DI PERSONALE SPECIALIZZATO L 21.09.95 N. 399	12600000000 15300000000		95400000000		12600000000 11070000000
8280	CONTRIBUTO STRAORDINARIO DA VERSARE A FAVORE DELLA REGIONE SICILIA PER LA REALIZZAZIONE DI SISTEMI ORGANICI DI MONITORAGGIO ELETTRONICO E DI SISTEMI DI COMANDO E CONTROLLO PER LA PREVENZIONE DEGLI INCENDI BOSCHIVI - GESTIONE, MANUTENZIONE DEGLI IMPIANTI E FORMAZIONE DI PERSONALE SPECIALIZZATO L 21.09.95 N. 399	31500000000 38250000000		95400000000 23850000000		31500000000 27675000000
8281	SPESE PER L'ATTUAZIONE DELLE MISURE URGENTI PER LA PREVENZIONE DEGLI INCENDI BOSCHIVI AI SENSI DELL'ART. 6, COMMA 3, DEL DECRETO-LEGGE N. 142 DEL 1991, CONVERTITO, CON MODIFICAZIONI, NELLA LEGGE N. 195 DEL 1991 L 21.09.95 N. 399	2440000000000 15000000000		23850000000 21400000000		2440000000000 229000000000

RS-11--VC-SUF 0 (SITI) 50000 189 (11)

1995	MINISTERO DELLE RISORSE AGRICOLE, ALIMENTARI E FORESTALI	S P E S A	SVILUPPO PER CAPITOLI DELLE VARIAZIONI APPORTATE ALLE PREVISIONI		
C A P I T O L O	PREVISIONI INIZIALI	PRELEVAMENTO DAL FONDO DI RISERVA PER LE SPESE OBBLIGATORIE E D'ORDINE	LEGGI DI VARIAZIONI	DECRETI DI VARIAZIONI	PREVISIONI DEFINITIVE
<b>N U M E R O</b>	<b>D E N O M I N A Z I O N E</b>				
8282	CONCORSO NELL'AMMORTAMENTO DI MUTUI CONTRATTI DA CONSORZI DI BONIFICA E CONSORZI DI BONIFICA MONTANA PER L'ESTINZIONE DELLE PASSIVITA' IN ESSERE ALLA DATA DEL 30 GIUGNO 1965  L 21.09.95 N. 399	1983583043 RS CP CS 950000000 950000000	21600000000	1983583000	1983583043 850000000 2833583000
8283	AMMORTAMENTO DEI MUTUI CONTRATTI PER L'ESECUZIONE DI PROGETTI DI OPERE PUBBLICHE DI BONIFICA  L 21.09.95 N. 399	12917757665 RS CP CS 15861000000 15861000000	12917758000	12917758000	12917757665 15861000000 28778758000
8284	AMMORTAMENTO DEI MUTUI CONTRATTI DAGLI ENTI CONCESSIONARI DI OPERE PUBBLICHE DI BONIFICA PER FRONTEGGIARE I MAGGIORI ONERI DERIVANTI DALL'ESECUZIONE DI OPERE GIA' CONCESSE ANTERIORMENTE ALL'ENTRATA IN VIGORE DELLA LEGGE 9 AGOSTO 1973, N. 514, NONCHE' PER IL COMPLETAMENTO ED IL RIPRISTINO DI OPERE DI BONIFICA ESEGUITE CON LA PROCEDURA DI SOMMA URGENZA  L 21.09.95 N. 399	1910844305 RS CP CS 2831000000 2831000000	1910844000	1910844000	1910844305 2831000000 4741844000
8286	CONTRIBUTI IN FAVORE	325006000 RS	1910844000	1910844000	325006000







1995	MINISTERO DELLE RISORSE AGRICOLE, ALIMENTARI E FORESTALI	S P E S A	SVILUPPO PER CAPITOLI DELLE VARIAZIONI APPORTATE ALLE PREVISIONI
------	---	-----------	---

N U M E R O	C A P I T O L O	PREVISIONI INIZIALI	PRELEVAMENTO DAL FONDO DI RISERVA PER LE SPESE OBBLIGATORIE E D'ORDINE	LEGGI DI VARIAZIONI	DECRETI DI VARIAZIONI	PREVISIONI DEFINITIVE
	IN APPL. L. 24.02.95 N. 46					
	CP CS					
8401	SPESA PER PROGRAMMI DA ATTUARE CON ISTITUTI DI RICERCA E DI SPERIMENTAZIONE AGRARIA, ISTITUTI UNIVERSITARI E ALTRI ISTITUTI PUBBLICI QUALIFICATI PER LO STUDIO DELLA DINAMICA DELLE FRODI NEI VARI COMPARTI MERCEOLOGICI; LA MESSA A PUNTO DI NUOVI METODI DI RILEVAZIONE ANALITICA DELLE FRODI E DELLE SOFISTICAZIONI; LA CREAZIONE DI MODELLI ANALITICI SULLA COMPOSIZIONE DEGLI ELEMENTI A FINI DI CONTROLLO DELLA QUALITA'	1063645075 97589000 1205923000		-823552000	97589000 97589000	1063645075 97589000 479960000
	DM 23.06.95 N.152568 IN APPL. L. 05.08.78 N. 468				2607000 2607000	
	CP CS					
	DM 02.08.95 N.167160 IN APPL. L. 05.08.78 N. 468				94982000 94982000	
	CP CS					
	L 21.09.95 N. 399			-823552000		
	CP CS					
8800	CONTRIBUTI AGLI ISTITUTI INCARICATI DELLE ANALISI DI REVISIONE PER L'ACQUISTO DI ATTREZZATURE SCIENTIFICHE	481190500 1000000000		281000000	300000000 150000000	481190500 300000000 531000000
	DM 15.09.95 N.175420 IN APPL. L. 24.02.95 N. 46				300000000 150000000	
	CP CS					
	L 21.09.95 N. 399			281000000		
	CP CS					

RS-11-VC-SUF 0 157E PONTAIA 550 000 1/88 (1/1)

1 9 9 5		MINISTERO DELLE RISORSE AGRICOLE, ALIMENTARI E FORESTALI		S P E S A		SVILUPPO PER CAPITOLI DELLE VARIAZIONI APPORTATE ALLE PREVISIONI		
N U M E R O	C A P I T O L O	D E N O M I N A Z I O N E	P R E V I S I O N I I N I Z I A L I	P R E L E V A M E N T O D A L F O N D O D I R I S E R V A P E R L E S P E S E		L E G G I D I V A R I A Z I O N I	D E C R E T I D I V A R I A Z I O N I	P R E V I S I O N I D E F I N I T I V E
				O B B L I G A T O R I E E D O R D I N E	I M P R E V I S T E			
		TOTALI DI TITOLO II	RS CP CS			-3814029000 -513024177000	-20000000000 59369002000 580549708000	
		TOT. MINISTERO DELLE RISORSE AGRICOLE, ALIMENTARI E FORESTALI	RS CP CS	61334978000 62866942000	832765000 832765000	1164596000 -455038265000	770270743000 751528577000	

## **RIASSUNTO**

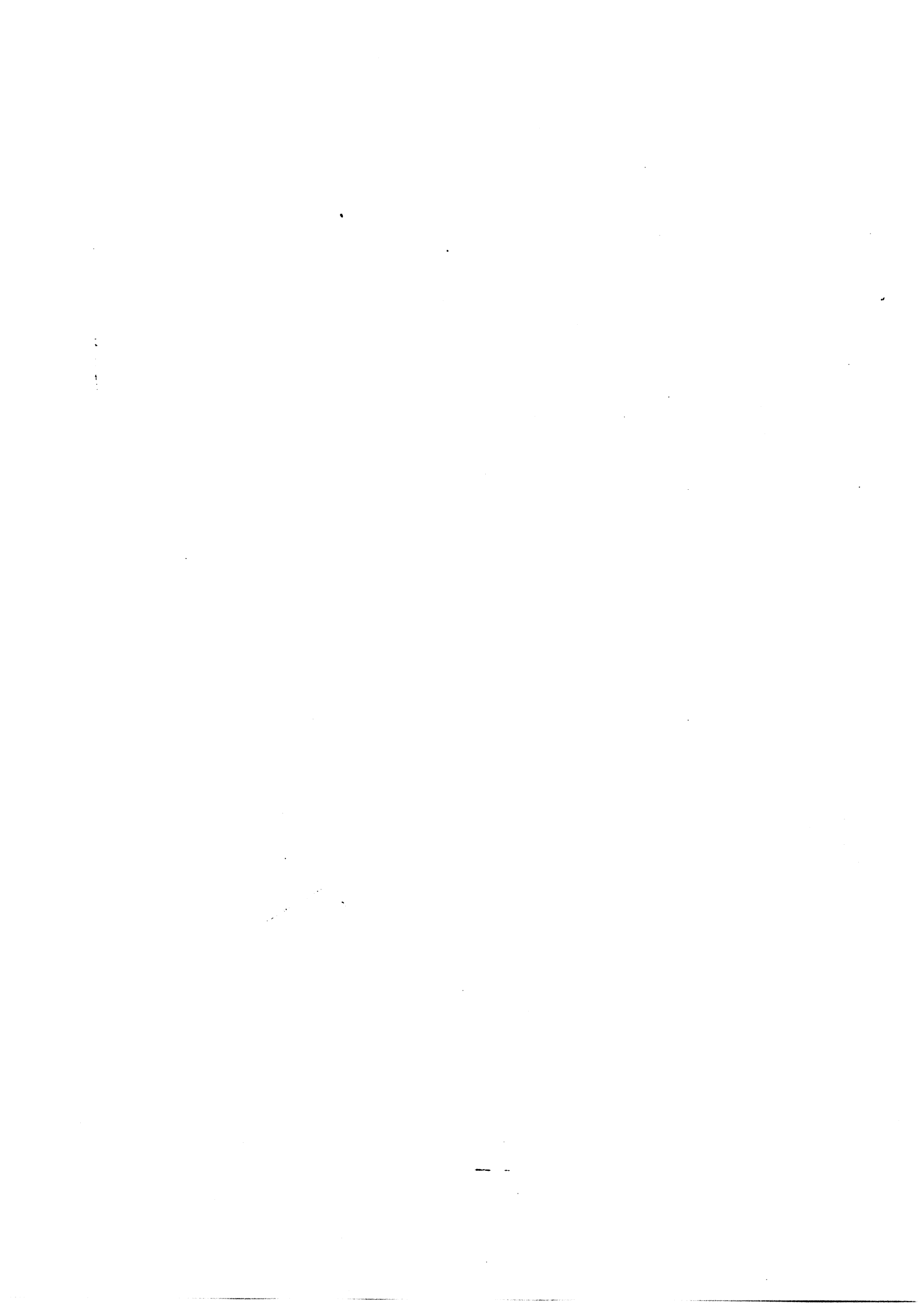

1 9 9 5		MINISTERO DELLE RISORSE AGRICOLE, ALIMENTARI E FORESTALI		S P E S A		RIASSUNTI E RIEPILOGHI	
		SOMME PAGATE		SOMME RIMASTE DA PAGARE		TOTALE	
		RS RESIDUI I GEN (A)	(B)	(C)	ECONOMIE O MAGGIORI SPESE		
		CP PREVIS. COMP. (F)	(G)	(H)	E = A - D		
		CS AUTORIZ. CASSA (M)	(N)	RESIDUI 31 DIC P=C+H	L = F - I		
					O = M - N		
					D = B + C		
					I = G + H		
					(N)		
TITOLO I - SPESE CORRENTI							
SEZIONE XIII - AGRICOLTURA E ALIMENTAZIONE							
CATEGORIA II - PERSONALE IN ATTIVITA' DI SERVIZIO							
	RUBRICA 1 - SERVIZI GENERALI	RS 13665211263	6847230083	3025819414	9873049497	3792161766	
		CP 119734178000	107002435502	5626591058	112429036560	7105143440	
		CS 131151275000	113849673585	8652410472	113849673585	17301601415	
		T					
	RUBRICA 6 - PESCA E ACQUACOLTURA	RS 23655903	20811609	2844294	23655903	75873521	
		CP 188000000	95020735	17105746	11212479	80241456	
		CS 196074000	115832544	19950038	115832544		
		T					
	RUBRICA 7 - ECONOMIA MONTANA E FORESTE	RS 13509876507	10222728183	58865452	10811593635	2498282872	
		CP 413344289000	332399444563	8452828824	340852273187	72492015813	
		CS 424827081000	342622172546	9041694276	342622172546	82204908454	
		T					
	RUBRICA 9 - PREVENZIONE E REPRESSIONE DELLE FRODI AGRO-ALIMENTARI	RS 1279121799	706996109	238041851	945937960	333183839	
		CP 38375088000	20843983944	1477304735	22821288679	16053799321	
		CS 39429709000	21550980053	1716246586	21550980053	17878728947	
		T					
	TOTALE DELLA CATEGORIA II	RS 28277865472	17797765984	385671011	21654236995	6623628477	
		CP 571641555000	460840892544	15573830561	475914722905	95726832095	
		CS 595604139000	478838658528	19430501372	47838658528	117465480472	
		T					
	CATEGORIA III - PERSONALE IN QUIESCENZA						







1995	MINISTERO DELLE RISORSE AGRICOLE, ALIMENTARI E FORESTALI	S P E S A	RIASSUNTI E RIEPILOGHI
------	---	-----------	------------------------

	RS RESIDUI I GEN (A)	SOMME PAGATE			SOMME RIMASTE DA PAGARE	TOTALE	ECONOMIE O MAGGIORI SPESE								
		CP PREVIS. COMP. (F)	CS AUTORIZ. CASSA (N)	(B)			(G)	(C)	(H)	D=B+C	I=G+H	(N)	E=A-D	F=D-A	L=F-I
RUBRICA 6 - PESCA E ACQUACOLTURA	RS 3587702475	CP 133549130000	CS 164356833000	15834930817	8774582407	24609513224	11248189251								
				3748257647	59944685225	9743042872	36118187128								
				53321188464	68719267632	53321188464	111035644536								
RUBRICA 7 - ECONOMIA MONTANA E FORESTE	RS 401694523	CP 3294202000	CS 3695715000	341347534	664	341348198	60346125								
				3098365082	153515023	325180105	42139895								
				3439712616	153515687	3439712616	256002384								
RUBRICA 9 - PREVENZIONE E REPRESSIONE DELLE FRODI AGRO-ALIMENTARI	RS 32290260	CP 23750000	CS 33750000	7583680	23750000	7583680	24706580								
				7583680	23750000	7583680	26166320								
TOTALE DELLA CATEGORIA V	RS 102691083850	CP 293209761000	CS 363153695000	30866369356	33145646471	64012015827	38679068023								
				161918029179	95083667841	257001696520	36208064480								
				192784898535	128229313812	192784898535	170369296465								
CATEGORIA IX - SOMME NON ATTRIBUIBILI															
RUBRICA 1 - SERVIZI GENERALI	RS 160486820	CP 1892599000	CS 2053046000	133045700	27441120	160486820	1255507862								
				560924470	56126668	637051138	1339075830								
				713970170	83567788	713970170									
RUBRICA 9 - PREVENZIONE E REPRESSIONE DELLE FRODI AGRO-ALIMENTARI	RS 40319000	CP 40319000	CS 40319000	15958007	24233484	40191491	127509								
				15958007	24233484	15958007	24360993								
TOTALE DELLA CATEGORIA IX	RS 160486820	CP 1932878000	CS 2093365000	133045700	27441120	160486820	1255435371								
				596882477	80360152	677242629	1363436823								
				729928177	107801272	729928177									

1 9 9 5      MINISTERO DELLE RISORSE AGRICOLE, ALIMENTARI E FORESTALI      S P E S A      RIASSUNTI E RIEPILOGHI

	RS RESTUII GEN (A)	SOMME PAGATE			SOMME RIMASTE DA PAGARE	TOTALE	ECONOMIE O MAGGIORI SPESE								
		CP PREVIS. COMP. (F)	(B)	(G)			(N)	E = A - D	E = D - A	L = F - I	L = I - F	O = M - N	O = N - M		
TOTALE DELLA SEZIONE XIII	RS 204687932604		79367509855		71530298594	150897808249				53790124355					
	CP 1006385423000		705344215186		162275468985	867619684171				138765738829					
	CS 11137157993000		784711725041		233805767879	784711725041				352446267959					
	T														
SEZIONE XV - INTERVENTI NELLE AREE DEPRESSE															
CATEGORIA II - PERSONALE IN ATTIVITA' DI SERVIZIO															
RUBRICA 1 - SERVIZI GENERALI	RS 58000000		773490011		58000000	58000000									
	CP 1250000000		773490011		476509989	1250000000									
	CS 1308000000		773490011		534509989	773490011				534509989					
	T														
TOTALE DELLA CATEGORIA II	RS 58000000		773490011		58000000	58000000									
	CP 1250000000		773490011		476509989	1250000000									
	CS 1308000000		773490011		534509989	773490011				534509989					
	T														
CATEGORIA IV - ACQUISTO DI BENI E SERVIZI															
RUBRICA 1 - SERVIZI GENERALI	RS 60000000		48600000		11400000	60000000									
	CP 1200000000		48600000		120000000	1200000000									
	CS 600000000		48600000		131400000	48600000									
	T														
TOTALE DELLA CATEGORIA IV	RS 60000000		48600000		11400000	60000000									
	CP 1200000000		48600000		120000000	1200000000									
	CS 600000000		48600000		131400000	48600000									
	T														



1995	MINISTERO DELLE RISORSE AGRICOLE, ALIMENTARI E FORESTALI	S P E S A	RIASSUNTI E RIEPILOGHI
------	---	-----------	------------------------

	RS RESIDUI I GEN (A)	SOMME PAGATE			SOMME RIMASTE DA PAGARE	TOTALE	ECONOMIE O MAGGIORI SPESE	
		CP PREVIS. COMP. (F)	(B)	(G)			(N)	E = A - D
	CS AUTORIZ. CASSA (H)	(C)	(H)	(N)	(N)	I = G + H	L = F - I	L = I - F
	T	RESIDUI 31 DIC P=C+H	(N)	(N)	(N)	(N)	O = M - N	O = N - M
CATEGORIA X - BENI ED OPERE IMMOBILIARI A CARICO DIRETTO DELLO STATO								
RUBRICA 1 - SERVIZI GENERALI	RS 6929969650	40772355060	27507801560	27507801560	68280156420		1019813230	
	CP 35400648000	29552294830	5591687445	5591687445	35143981875		256666125	
	CS 84185618000	70324649490	33099488805	33099488805	70324649490		13660968510	
	T							
RUBRICA 2 - AGRICOLTURA	RS 23494516160	7445781740	886019000	886019000	15831800740		7662715420	
	CP 470076000	76000	46999500	46999500	470075500		500	
	CS 12521962000	7445857740	8856018500	8856018500	7445857740		5076104260	
	T							
RUBRICA 3 - TUTELA ECONOMICA DEI PRODOTTI AGRICOLI	RS 2722032		2606970	2606970	2606970		115062	
	CP 2723000		2606970	2606970	2606970		2723000	
	CS							
	T							
RUBRICA 7 - ECONOMIA MONTANA E FORESTE	RS 461794014803	319919535978	27040086704	27040086704	390059622882		71734392121	
	CP 254492421000	25169239124	229315512131	229315512131	254484751255		7669745	
	CS 335096010000	145088775102	499455598835	499455598835	145088775102		190007234898	
	T							
RUBRICA 9 - PREVENZIONE E REPRESSIONE DELLE FRODI AGRO-ALIMENTARI	RS 4619839443	1369805920	2866545364	2866545364	4366551284		283488159	
	CP 1467589000	2606100	1464981485	1464981485	1467587585		1415	
	CS 3718314000	1372412020	4331526849	4331526849	1372412020		2445901980	
	T							
TOTALE DELLA CATEGORIA X	RS 559211062088	169507478698	309003059398	309003059398	478510538096		80700523992	
	CP 291830734000	54724215654	236842180561	236842180561	291566396215		264337785	
	CS 435524627000	224231694352	545845239959	545845239959	224231694352		211292932648	
	T							
CATEGORIA XII - TRASFERIMENTI								

1 9 9 5	MINISTERO DELLE RISORSE AGRICOLE, ALIMENTARI E FORESTALI	S P E S A	RIASSUNTI E RIEPILOGHI
---------	---	-----------	------------------------

		SOMME PAGATE				SOMME RIMASTE DA PAGARE	TOTALE	ECONOMIE O MAGGIORI SPESE	
		RS RESTUII I GEN (A)	(B)	(C)	(D=B+C)			E = A - D	F = D - A
		CP PREVIS. COMP. (F)	(G)	(H)	I=G+H	L = F - I			
		CS AUTORIZ. CASSA (M)	(N)	(N)	(N)	O = M - N			
		RESIDUI 31 DIC							
		P=C+H							
RUBRICA 1 - SERVIZI GENERALI		RS 35520615760	23900035295	1133183980	35231819275		288796485		
		CP 986777000	6603631720	3264139060	9867770780		6520		
		CS 35125474000	30503767015	14595823040	30503767015		4621706985		
		T							
RUBRICA 2 - AGRICOLTURA		RS 2832313581424	406265060990	1932216566520	233881627510		493831953914		
		CP 1037765193000	397656986970	640071801842	103728788812		56404188		
		CS 1927778518000	803922047960	2572288868562	803922047960		1123856470040		
		T							
RUBRICA 3 - TUTELA ECONOMICA DEI PRODOTTI AGRICOLI		RS 380741949880	7629031268	26668832800	34297864068		377633020		
		CP 49028884000	29403154125	19625717450	49028871575		12425		
		CS 79522474000	37032185393	46294450850	37032185393		42490288607		
		T							
RUBRICA 6 - PESCA E ACQUACOLTURA		RS 121995903539	26391167399	51102161444	7749328843		44502574696		
		CP 128296700000	22524812300	10577206700	128296680000		20000		
		CS 165462760000	48915779699	156874229144	48915779699		116546980801		
		T							
RUBRICA 7 - ECONOMIA MONTANA E FORESTE		RS 218719121160	8271482125	134046538956	216760721061		195840099		
		CP 124832317000	67740352465	56685008035	124425360500		406956500		
		CS 205688457000	150454534590	190731546971	150454534590		55233922410		
		T							
RUBRICA 9 - PREVENZIONE E REPRESSIONE DELLE FRODI AGRO-ALIMENTARI		RS 4811905000	260265600	17376000	278001600		203188900		
		CP 300000000	23922500	276073500	299996000		4000		
		CS 531000000	284548100	293449500	284548100		246451900		
		T							
TOTALE DELLA CATEGORIA XII		RS 3247104607371	547160202677	2155383159680	2702543362357		544561245014		
		CP 1350090871000	523952660080	825694807587	1349647467667		443403833		
		CS 2414108683000	1071112862757	2981077967567	1071112862757		1342995820243		
		T							



1 9 9 5	MINISTERO DELLE RISORSE AGRICOLE, ALIMENTARI E FORESTALI	S P E S A	RIASSUNTI E RIEPILOGHI
---------	---	-----------	------------------------

	RS RESIDUI I GEN (A)	SOMME PAGATE			SOMME RIMASTE DA PAGARE	TOTALE	ECONOMIE O MAGGIORI SPESE	
		CP PREVIS. COMP. (F)	(B)	(G)			(N)	E = A - D
	CS AUTORIZ. CASSA (M)			(H)	(N)		L = F - I	L = I - F
	T				P=C+H		O = M - N	O = N - M
CATEGORIA XVI - SOMME NON ATTRIBUIBILI								
RUBRICA 7 - ECONOMIA MONTANA E FORESTE	RS 28500000000				28500000000	28500000000		33500000000
	CP 33500000000							
	T							
TOTALE DELLA CATEGORIA XVI	RS 28500000000				28500000000	28500000000		33500000000
	CP 33500000000							
	T							
TOTALE DELLA SEZIONE XIII	RS 3806806872459		716667681375		246444827778	318115709153		62569163806
	CP 1820959974000		643676875734		1174556482148	1820233357882		726616118
	CS 2948544007000		1360344557109		3641004509926	1360344557109		1588199449891
	T							
SEZIONE XV - INTERVENTI NELLE AREE DEPRESSE								
CATEGORIA X - BENI ED OPERE IMMOBILIARI A CARICO DIRETTO DELLO STATO								
RUBRICA 7 - ECONOMIA MONTANA E FORESTE	RS 2160000000000		28501858000		187498142000	2160000000000		210219439672
	CP 1699600000000		62238702328		107721297672	1699600000000		
	CS 3009600000000		90740560328		295219439672	90740560328		
	T							
TOTALE DELLA CATEGORIA X	RS 2160000000000		28501858000		187498142000	2160000000000		210219439672
	CP 1699600000000		62238702328		107721297672	1699600000000		
	CS 3009600000000		90740560328		295219439672	90740560328		
	T							



1995	MINISTERO DELLE RISORSE AGRICOLE, ALIMENTARI E FORESTALI	S P E S A	RIASSUNTI E RIEPILOGHI
------	---	-----------	------------------------

	RS RESTIDUI GEN (A)	SOMME PAGATE			SOMME - RIMASTE DA PAGARE	TOTALE	ECONOMIE O MAGGIORI SPESE
		CP PREVIS. COMP. (F)	(B)	(C)			
	CS AUTORIZ. CASSA (M)	(G)	(H)	(I=G+H)	(N)	L = F - I	L = I - F
	T	(N)	RESIDUI 31 DIC P=C+H	(N)	(N)	O = M - N	O = N - M
CATEGORIA XII - TRASFERIMENTI							
RUBRICA 1 - SERVIZI GENERALI	RS 20000000000	12983225000	7016775000	20000000000	20000000000	7016775000	
	CP 20000000000	12983225000	7016775000	20000000000	20000000000		
	CS						
RUBRICA 7 - ECONOMIA MONTANA E FORESTE	RS 20000000000		20000000000	20000000000	20000000000	20000000000	
	CP						
	CS						
TOTALE DELLA CATEGORIA XII	RS 20000000000	12983225000	7016775000	20000000000	20000000000	27016775000	
	CP	12983225000	7016775000	20000000000	20000000000		
	CS	12983225000	7016775000	20000000000	20000000000		
TOTALE DELLA SEZIONE XV	RS 2360000000000	28501858000	207498142000	2360000000000	2360000000000		
	CP	75221927828	114738072672	1899600000000	1899600000000		
	CS	103723785828	822236214672	103723785828	103723785828	237236214672	
SEZIONE XVI - OPERE ED INTERVENTI ECONOMICI NON ATTRIBIBILI A PARTICOLARI SETTORI							
CATEGORIA X - BENI ED OPERE IMMOBILIARI A CARICO DIRETTO DELLO STATO							
RUBRICA 7 - ECONOMIA MONTANA E FORESTE	RS 115873308	105147194	7757392	112904586	112904586	2968722	
	CP 821516000	821440805	68663	821509468	821509468	6532	
	CS 937390000	926587999	7626055	926587999	926587999	10802001	
	T						

RS-11-VC-SUF 0 13/ET - Roma - 5/00/00 1/89 11/71

RS - RESIDUI, CP - COMPETENZA, CS - CASSA, T - TOTALE

1 9 9 5	MINISTERO DELLE RISORSE AGRICOLE, ALIMENTARI E FORESTALI	S P E S A	RIASSUNTI E RIEPILOGHI
---------	---	-----------	------------------------

	RS RESTIDUI 1 GEN (A)	SOMME PAGATE			SOMME RINASTE DA PAGARE	TOTALE	ECONOMIE O MAGGIORI SPESE				
		CP PREVIS. COMP. (F)	(B)	(G)			(N)	E = A - D	E = D - A	L = F - I	L = I - F
	CS AUTORIZ. CASSA (M)	(H)	(N)	RESIDUI 31 DIC P=C+H	(N)						
TOTALE DELLA CATEGORIA X	RS 115873308	105147194	775792	112904586	2968722						
	CP 82140805	82140805	68563	821509468	6532						
	CS 937390000	926587999	7826055	926587999	10802001						
TOTALE DELLA SEZIONE XVI	RS 115873308	105147194	775792	112904586	2968722						
	CP 82140805	82140805	68563	821509468	6532						
	CS 937390000	926587999	7826055	926587999	10802001						
SEZIONE XVIII - PROTEZIONE CIVILE E PUBBLICHE CALAMITA'											
CATEGORIA X - BENI ED OPERE IMMOBILIARI A CARICO DIRETTO DELLO STATO											
RUBRICA 7 - ECONOMIA MONTANA E FORESTE	RS 22932				22932						
	CP 23000				23000						
	T 23000				23000						
TOTALE DELLA CATEGORIA X	RS 22932				22932						
	CP 23000				23000						
	T 23000				23000						
TOTALE DELLA SEZIONE XVIII	RS 22932				22932						
	CP 23000				23000						
	T 23000				23000						
TOTALE DEL TITOLO II	RS 4055923206539	745275122409	2871953927170	3417229049579	638694156960						
	CP 2012214633000	72019382242	1291294623483	2011488005725	726627275						
	CS 3290915439000	1465468504651	3963248550653	1465468504651	1825446934349						
	T 23000				23000						

1995	MINISTERO DELLE RISORSE AGRICOLE, ALIMENTARI E FORESTALI	S P E S A	RIASSUNTI E RIEPILOGHI
------	---	-----------	------------------------

	RS RESIDUI I GEN (A)	SOMME PAGATE			SOMME RIMASTE DA PAGARE	TOTALE	ECONOMIE O MAGGIORI SPESE
		CP PREVIS. COMP. (F)	CS AUTORIZ. CASSA (M)	(B)			
SEZIONE VIII - EDILIZIA							
TITOLO II - SPESE IN CONTO CAPITALE	RS 13000437840		435840			435840	13000002000
	CP 473143000		473138575			473138575	4625
	CS 474019000		473574215			473574215	444785
T							
TOTALE DELLA SEZIONE VIII	RS 13000437840		435840			435840	13000002000
	CP 473143000		473138575			473138575	4625
	CS 474019000		473574215			473574215	444785
T							
SEZIONE XIII - AGRICOLTURA E ALIMENTAZIONE							
TITOLO I - SPESE CORRENTI	RS 204687932604		79367509855		71530298894	150897808249	53790124355
	CP 1006385423000		705344215186		162275468985	8676119884171	138165738829
	CS 1137157993000		784711725041		233805767879	784711725041	352446267959
T							
TITOLO II - SPESE IN CONTO CAPITALE	RS 3806806872459		716667681375		2464448027778	3181115709153	625691163306
	CP 1820959974000		643676875734		117656482148	1820233857882	726616118
	CS 2948544007000		1360344557109		3641004509926	1860344557109	1588199449891
T							
TOTALE DELLA SEZIONE XIII	RS 4011494805063		796035191230		253578526172	3832013517402	67981287661
	CP 2827345397000		1849021090920		1838831951133	2687853042053	139492356947
	CS 4085702000000		2145056282150		3874810277805	2145056282150	194045717850
T							
SEZIONE XV - INTERVENTI NELLE AREE DEPRESSE							

RS-11-VC-SUF 0 (SIET) Pagina 550/000 1/09 (1/1)

1 9 9 5	MINISTERO DELLE RISORSE AGRICOLE, ALIMENTARI E FORESTALI	S P E S A	RIASSUNTI E RIEPILOGHI
---------	---	-----------	------------------------

		SOMME PAGATE			SOMME RINASTE DA PAGARE	TOTALE	ECONOMIE O MAGGIORI SPESE			
		RS RESIDUI I GEN (A)	(B)	(C)			E = A - D	E = D - A	L = F - I	L = I - F
		CP PREVIS. COMP. (F)	(G)	(H)			O = M - N	O = N - M		
		CS AUTORIZ. CASSA (M)	(N)		(N)					
		T		RESIDUI 31 DIC P=C+H						
	TITOLO I - SPESE CORRENTI	RS 118000000	48600000	69600000	118000000					
		CP 1370900000	773490011	596509989	1870000000					
		CS 1368000000	822090011	665909989	822090011					545909989
		T								
	TITOLO II - SPESE IN CONTO CAPITALE	RS 236000000000	28501858000	207498142000	236000000000					
		CP 189960000000	75221927328	114738072672	189960000000					
		CS 340960000000	103723785328	322236214672	103723785328					237236214672
		T								
	TOTALE DELLA SEZIONE XV	RS 2361180000000	285504580000	2075667542000	2361180000000					
		CP 1913300000000	759954175339	115834582661	1913300000000					
		CS 3423280000000	104545875339	322902124661	104545875339					237782124661
		T								
	SEZIONE XVI - OPERE ED INTERVENTI ECONOMICI NON ATTRIBUIBILI A PARTICOLARI SETTORI	RS 115873308	105147194	7757592	112904586					
		CP 821516000	821440805	68663	821509468					6532
		CS 937390000	926587999	7826055	926587999					10802001
		T								
	TITOLO II - SPESE IN CONTO CAPITALE	RS 115873308	105147194	7757592	112904586					
		CP 821516000	821440805	68663	821509468					6532
		CS 937390000	926587999	7826055	926587999					10802001
		T								
	TOTALE DELLA SEZIONE XVI	RS 115873308	105147194	7757592	112904586					
		CP 821516000	821440805	68663	821509468					6532
		CS 937390000	926587999	7826055	926587999					10802001
		T								
	SEZIONE XVIII - PROTEZIONE CIVILE E PUBBLICHE CALAMITA'	RS 22932								
		CP 23000								
		CS 23000								
		T								
	TITOLO II - SPESE IN CONTO CAPITALE	RS 22932								
		CP 23000								
		CS 23000								
		T								
	TITOLO II - SPESE IN CONTO CAPITALE	RS 22932								
		CP 23000								
		CS 23000								
		T								
	TITOLO II - SPESE IN CONTO CAPITALE	RS 22932								
		CP 23000								
		CS 23000								
		T								
	TITOLO II - SPESE IN CONTO CAPITALE	RS 22932								
		CP 23000								
		CS 23000								
		T								

1 9 9 5      MINISTERO DELLE RISORSE AGRICOLE, ALIMENTARI E FORESTALI      S P E S A      RIASSUNTI E RIEPILOGHI

		SOMME PAGATE	SOMME RIMASTE DA PAGARE	TOTALE	ECONOMIE O MAGGIORI SPESE
		(B)	(C)	D=B+C	E = A - D
		(G)	(H)	I=G+H	L = F - I
		(N)	RESIDUI 31 DIC P=C+H	(N)	O = M - N
		(M)			O = N - M
RS	RESIDUI 1 GEN (A)				
CP	PREVIS. COMP. (F)				
CS	AUTORIZ. CASSA (H)				
T					
		22932			22932
		23000			23000
TOTALE DELLA SEZIONE	XVIII RS				
	CP				
	CS				
	T				

RS - RESIDUI CP - COMPETENZA CS - CASSA T - TOTALI

1 9 9 5	MINISTERO DELLE RISORSE AGRICOLE, ALIMENTARI E FORESTALI	S P E S A	RIASSUNTI E RIEPILOGHI
---------	---	-----------	------------------------

	RS RESIDUI I GEN (A)	SOMME PAGATE			SOMME RIMASTE DA PAGARE	TOTALE	ECONOMIE O MAGGIORI SPESE	
		CP PREVIS. COMP. (F)	(B)	(G)			(N)	E = A - D
	CS AUTORIZ. CASSA (M)	(H)	(N)	(N)	(N)	(N)	L = F - I	L = I - F
	T	RESIDUI 31 DIC P=C+H					O = M - N	O = N - M
CATEGORIA II - PERSONALE IN ATTIVITA' DI SERVIZIO								
SEZIONE XIII - AGRICOLTURA E ALIMENTAZIONE	RS 28277865472	17797765984	3856471011	21854236995	6623628477			
	CP 571641555000	460840892544	15573830361	475914722905	95726832095			
	CS 595604139000	478138658528	19430801372	478138658528	117465480472			
	T							
SEZIONE XV - INTERVENTI NELLE AREE DEPRESSE	RS 58000000	58000000	58000000	58000000	58000000			
	CP 1250000000	773490011	476509989	1250000000	534509989			
	CS 1308000000	773490011	534509989	773490011	534509989			
	T							
TOTALE DELLA CATEGORIA II	RS 28535865472	17797765984	3914471011	21712236995	6623628477			
	CP 572891555000	461114382555	16050340350	477644722905	95726832095			
	CS 594912139000	478912148539	19964811361	478912148539	117999990461			
	T							
CATEGORIA III - PERSONALE IN QUIESCENZA								
SEZIONE XIII - AGRICOLTURA E ALIMENTAZIONE	RS 8973834020	87800470386	1495376	8781965762	191068258			
	CP 82244158000	53364416675	27660644472	81025061147	1219096853			
	CS 83780081000	62144887061	27662139848	62144887061	21635193939			
	T							
TOTALE DELLA CATEGORIA III	RS 8973834020	87800470386	1495376	8781965762	191068258			
	CP 82244158000	53364416675	27660644472	81025061147	1219096853			
	CS 83780081000	62144887061	27662139848	62144887061	21635193939			
	T							
CATEGORIA IV - ACQUISTO DI BENI E SERVIZI								

1995	MINISTERO DELLE RISORSE AGRICOLE, ALIMENTARI E FORESTALI	S P E S A	RIASSUNTI E RIEPILOGHI
------	---	-----------	------------------------

	SOMME PAGATE			SOMME RIMASTE		TOTALE	ECONOMIE O MAGGIORI SPESE	
	RS RESTUI I GEN (A)	(B)	(C)	(C)	(N)		D=B+C	E = A - D E = D - A L = F - I L = I - F O = M - N O = N - M
	CP PREVIS. COMP. (F)	(G)	(H)	(H)	(N)	I=G+H		
	CS AUTORIZ. CASSA (M)	(N)	(N)	RESIDUI 31 DIC P=C+H	(N)	(N)		
SEZIONE XIII - AGRICOLTURA E ALIMENTAZIONE	RS 64585462442	2178985829	34899244416	56289102845	8296559597			
	CP 57357071000	29123994311	23876966659	53000960970	4856110030			
	CS 92526713000	50913852740	58876211075	50913852740	41612860260			
T								
SEZIONE XV - INTERVENTI NELLE AREE DEPRESSE	RS 60000000	48600000	11400000	60000000	11400000			
	CP 120000000	48600000	120000000	120000000	11400000			
	CS 60000000	48600000	131400000	48600000	11400000			
T								
TOTALE DELLA CATEGORIA IV	RS 64545462442	2183845829	34510644416	56349102845	8296559597			
	CP 57477071000	29123994311	23996966659	53120960970	4856110030			
	CS 92586713000	50962452740	58807611075	50962452740	41624260260			
T								
CATEGORIA V - TRASFERIMENTI								
SEZIONE XIII - AGRICOLTURA E ALIMENTAZIONE	RS 102691083850	3086369356	33145644471	64012015827	38679068023			
	CP 293209761000	161918029179	95883667541	257001896520	36208064480			
	CS 363153695000	192784398535	128229313812	192784398535	170169296465			
T								
TOTALE DELLA CATEGORIA V	RS 102691083850	3086369356	33145644471	64012015827	38679068023			
	CP 293209761000	161918029179	95883667541	257001896520	36208064480			
	CS 363153695000	192784398535	128229313812	192784398535	170169296465			
T								
CATEGORIA IX - SOMME NON ATTRIBIBILI								
SEZIONE XIII - AGRICOLTURA E ALIMENTAZIONE	RS 160486820	133045700	27441120	160886820	1255635371			
	CP 1932878000	596862477	80360152	677242629	1363436823			
	CS 2093365000	729928177	107801272	729928177				
T								

1 9 9 5	MINISTERO DELLE RISORSE AGRICOLE, ALIMENTARI E FORESTALI	S P E S A	RIASSUNTI E RIEPILOGHI
---------	---	-----------	------------------------

	RS RESIDUI I GEN (A)	SOMME PAGATE			SOMME RIMASTE DA PAGARE	TOTALE	ECONOMIE O MAGGIORI SPESE			
		CP PREVIS. COMP. (F)	(B)	(G)			(N)	D=B+C	E=A-D	L=F-I
	CS AUTORIZ. CASSA (M)	(N)	(H)	(C)	(N)					
	T				RESIDUI 31 DIC P=C+H					
TOTALE DELLA CATEGORIA IX	RS 160486820	133045700	27441120	160486820	160486820					
	CP 1932878000	596882477	80560152	1932878000	677242629					1255635371
	CS 2093365000	729928177	107801272	2093365000	729928177					1363436823
CATEGORIA X - BENI ED OPERE IMMOBILIARI A CARICO DIRETTO DELLO STATO	RS 13000437840	435840		13000437840	435840					13000002000
	CP 473143000	473138575		473143000	473138575					4625
	CS 474019000	473574215		474019000	473574215					444785
SEZIONE XIII - AGRICOLTURA E ALIMENTAZIONE	RS 559211062088	169507478698	302003059398	559211062088	478510538096					80700523992
	CP 291830734000	5424215654	236842180561	291830734000	291566396215					264537785
	CS 435524827000	224231694352	545845239959	435524827000	224231694352					211292932648
SEZIONE XV - INTERVENTI NELLE AREE DEPRESSE	RS 2160000000000	28501858000	187498142000	2160000000000	2160000000000					
	CP 1699600000000	62238702328	107721297672	1699600000000	1699600000000					
	CS 3009600000000	90740560328	295219439672	3009600000000	90740560328					210219439672
SEZIONE XVI - OPERE ED INTERVENTI ECONOMICI NON ATTRIBIBILI A PARTICOLARI SETTORI	RS 115873308	105147194	7757392	115873308	112904586					2968722
	CP 821516000	821440805	68643	821516000	821509468					6532
	CS 937390000	926587999	7826055	937390000	926587999					10802001
SEZIONE XVIII - PROTEZIONE CIVILE E PUBBLICHE CALAMITA'	RS 22932			22932						22932
	CP 23000			23000						23000
	CS T									



1 9 9 5		MINISTERO DELLE RISORSE AGRICOLE, ALIMENTARI E FORESTALI		S P E S A		RIASSUNTI E RIEPILOGHI			
		SOMME PAGATE		SOMME RIMASTE DA PAGARE		TOTALE		ECONOMIE O MAGGIORI SPESE	
		RS RESTDUI T GEN (A)		(B)		(C)		E = A - D	
		CP PREVIS. COMP. (F)		(G)		(H)		E = D - A	
		CS AUTORIZ. CASSA (M)		(N)				L = F - I	
						RESIDUI 31 DIC P=C+H		L = I - F	
								O = M - N	
								O = N - M	
TOTALE DELLA CATEGORIA X		RS	788327396168	198114919732	496508958790	694623878522	93703517646		
		CP	463085393000	110257897162	344563546896	462821044058	264348942		
		CS	737896059000	316372416894	841072605886	816572416894	421523642106		
CATEGORIA XII - TRASFERIMENTI									
SEZIONE XIII - AGRICOLTURA E ALIMENTAZIONE		RS	3247104607371	547160202677	2155383159680	2702543362357	544561245014		
		CP	1350090871000	523952660080	825694807587	1849647467667	443403333		
		CS	2414108683000	1071112862757	2981077967267	107112862757	1842995820443		
SEZIONE XV - INTERVENTI NELLE AREE DEPRESSE		RS	200000000000		200000000000	200000000000	27016775000		
		CP	200000000000	12983225000	701675000	200000000000	27016775000		
		CS	400000000000	12983225000	2701675000	12983225000			
TOTALE DELLA CATEGORIA XII		RS	3267104607371	547160202677	2175383159680	2722543362357	544561245014		
		CP	1370090871000	536935885080	83271182587	186947467667	443403333		
		CS	2454108683000	1084096087757	308094742267	1084096087757	1370012695243		
CATEGORIA XIII - PARTECIPAZIONI AZIONARIE E CONFERIMENTI									
SEZIONE XIII - AGRICOLTURA E ALIMENTAZIONE		RS	855000000000		855000000000	855000000000			
		CP							
		CS							
TOTALE DELLA CATEGORIA XIII		RS	855000000000		855000000000	855000000000			
		CP							
		CS							

RS-11-VC-SUF 0 (S1E1) Pagina 500/000 1-89 (1/1)



1 9 9 5	MINISTERO DELLE RISORSE AGRICOLE, ALIMENTARI E FORESTALI	S P E S A	RIASSUNTI E RIEPILOGHI
---------	---	-----------	------------------------

	RS RESIDUI I GEN (A)	SOMME PAGATE			SOMME RIMASTE DA PAGARE	TOTALE	ECONOMIE O MAGGIORI SPESE				
		(B)	(C)	(D)			E = A - D	F = D - A	L = F - I	O = M - N	
	CP PREVIS. COMP. (F)	(G)	(H)	(I)	D=B+C	I=G+H	L=I-F	O=M-N	O=N-M		
	CS AUTORIZ. CASSA (M)	(N)	RESIDUI 31 DIC P=C+H	(N)							
RUBRICA 1 - SERVIZI GENERALI	RS 148722176136	8824601036	48214148179	136458749215				12263426921			
	CP 320497644000	254165090835	56862020553	311027114888				9470532512			
	CS 421103653000	342409691871	105076168832	342409691871				78693861129			
	T										
RUBRICA 2 - AGRICOLTURA	RS 2914682291435	424531158085	196370303260	2888234361845				526447930090			
	CP 124183533000	485433018230	755647503007	1241100519337				234813763			
	CS 2092263471000	909984178315	2719350706267	909984174315				118227996685			
	T										
RUBRICA 3 - TUTELA ECONOMICA DEI PRODOTTI AGRICOLI	RS 39228307450	7629031268	26986354730	34615385998				4612221452			
	CP 60296087000	40488743675	19800759058	60289502733				6584267			
	CS 91647876000	48117774943	4678713788	48117774943				43530101057			
	T										
RUBRICA 6 - PESCA E ACQUACOLTURA	RS 162277412699	44394719156	6183383564	106028552720				5624859979			
	CP 270954266000	60253245702	174273136547	234526882249				36427883751			
	CS 341116789000	104647964858	235906970111	104647964858				236468824142			
	T										
RUBRICA 7 - ECONOMIA MONTANA E FORESTE	RS 986265568693	256094781796	63862751843	895057533639				91208035054			
	CP 1074954038000	558048372547	442274775615	1000323148162				74630889838			
	CS 1425823598000	814143154343	1081237527458	814143154343				611680243657			
	T										
RUBRICA 9 - PREVENZIONE E REPRESSIONE DELLE FRODI AGRO-ALIMENTARI	RS 9553382730	3796940923	4053333988	7850274911				1703107819			
	CP 51932688000	27902618450	5808407577	33211026027				18721661973			
	CS 57486245000	31699559373	9861741565	31699559373				25786685627			
	T										



## **RIEPILOGO**

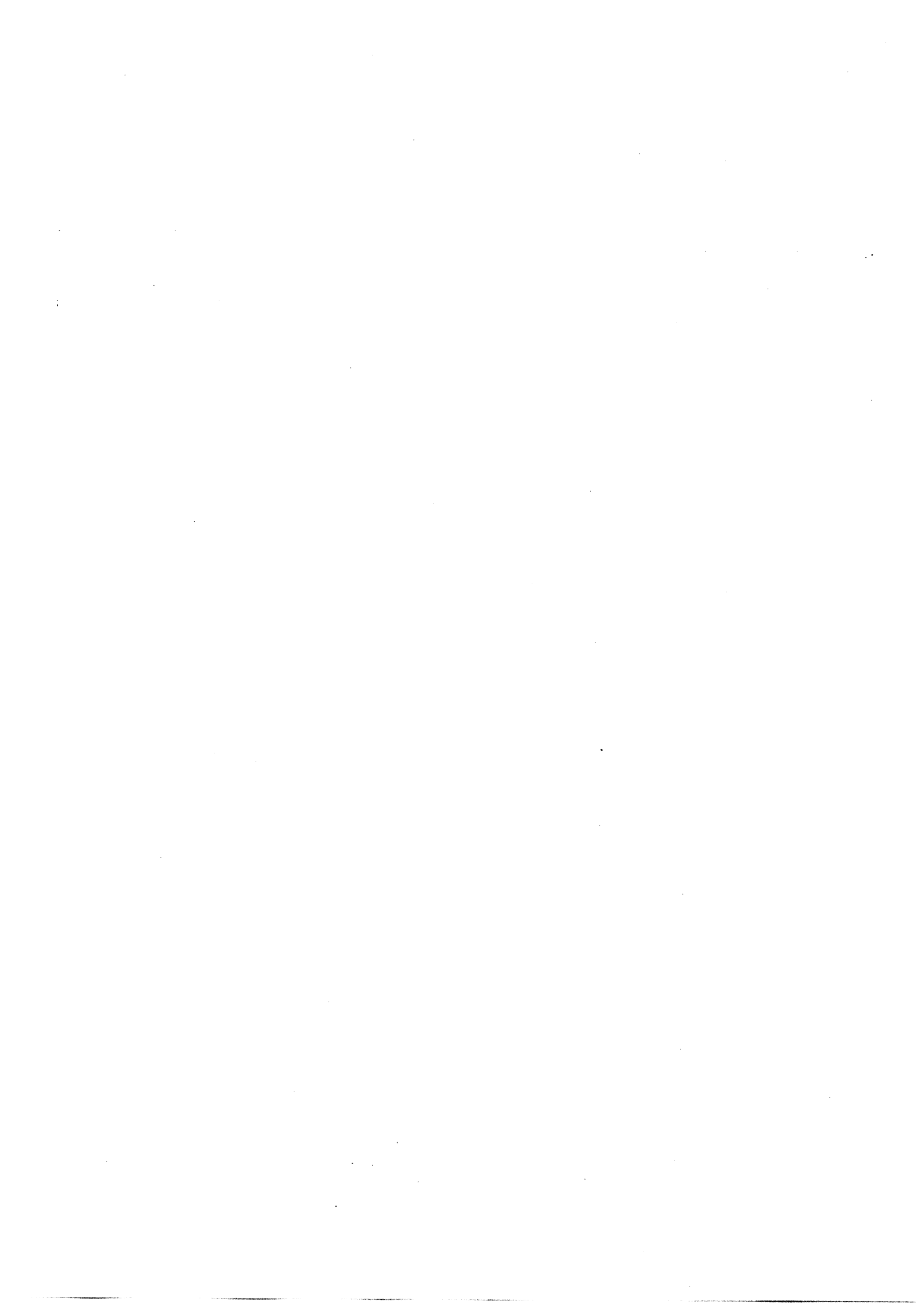

1995	MINISTERO DELLE RISORSE AGRICOLE, ALIMENTARI E FORESTALI	S P E S A	RIASSUNTI E RIEPILOGHI
------	---	-----------	------------------------

	RS RESTUI I GEN (A)	SOMME PAGATE			SOMME RIMASTE DA PAGARE	TOTALE	ECONOMIE O MAGGIORI SPESE
		(B)	(C)	(D=B+C)			
	CP PREVIS. COMP. (F)	(G)	(H)	(I=G+H)		L = F - I	
	CS AUTORIZ. CASSA (M)	(N)	RESIDUI 31 DIC P=C+H	(N)		O = M - N	
TITOLO I - SPESE CORRENTI	RS 204805932604	79416109855	71599698894	151015808249	53790124355		
	CP 1007755423900	706117705197	162871978974	868989684171	138765738829		
	CS 1138525993900	785533815052	234471677668	785533815052	852992177948		
	T						
TITOLO II - SPESE IN CONTO CAPITALE	RS 4055923206539	745275122409	2871953927170	3417229049579	638694154960		
	CP 2012214633000	720193382242	1291294623483	2011488005725	726627275		
	CS 3290915439000	1465468504651	3963248550653	1465468504651	1825446934849		
	T						
TOTALE GENERALE	RS 4260729139143	824691232264	2743553625564	3568244857828	692484281115		
	CP 3019970056000	1426511087439	1454166602457	288067789896	139423666104		
	CS 4429441432000	2251002319703	4197720228021	2251002819703	2178439112597		
	T						

---

LA RIDUZIONE DI CUI ALLA COLONNA E E' COSI' COSTITUITA		
ECONOMIA REALIZZATA NELLA GESTIONE DEI RESIDUI	L.	-244.897.174.435
SOMME PERENTE AGLI EFFETTI AMMINISTRATIVI	L.	-447.587.106.880
	L.	-692.484.281.315
L' ECONOMIA DI CUI ALLA COLONNA L E' COSI' COSTITUITA		
ECONOMIA REALIZZATA NELLA GESTIONE DI COMPETENZA	L.	-139.520.047.881
ECCEDENZE DA SANARE LEGISLATIVAMENTE	L.	+27.681.777
	L.	-139.492.366.104

ROMA LI, 28 MAGGIO 1996

IL MINISTRO

F.TO PINTO

RICONOSCIUTO ESATTO E CONFORME ALLE SCRITTURE DELLA  
RAGIONERIA GENERALE DELLO STATO

ROMA LI, 30 MAGGIO 1996

IL RAGIONIERE GENERALE DELLO STATO

F.TO MONORCHIO

VISTO E RICONOSCIUTO REGOLARE, COME DA DECISIONE DELLA CORTE DEI CONTI  
IN SEZIONI RIUNITE DI PARI DATA

ROMA LI, 25 GIUGNO 1996

IL PRESIDENTE

F.TO CARBONE



**APPENDICE N. 1**

**al conto consuntivo del Ministero delle risorse agricole,  
alimentari e forestali  
per l'esercizio finanziario 1995**

*(Articolo 10 della legge 5 gennaio 1933, n. 30)*

---

**RENDICONTO**  
**DELL'EX-AZIENDA DI STATO PER LE FORESTE DEMANIALI**

**PARTE PRIMA**

**CONTO CONSUNTIVO DELL'ENTRATA E DELLA SPESA**



## NOTA PRELIMINARE

**ENTRATA**

1. Lo stato di previsione dell'entrata della Gestione ex Azienda di Stato per le Foreste Demaniali per l'anno finanziario 1995, approvato con legge 23 dicembre 1994, n. 726, recava le seguenti previsioni iniziali:

	Competenza	Cassa
Parte corrente	15.630.000.000	15.730.000.000
Conto capitale	30.000.000	7.962.500.000
	-----	-----
	15.660.000.000	23.692.500.000
	=====	=====

**2. Variazioni alle previsioni iniziali.**

Nel corso dell'esercizio le suddette previsioni hanno fatto registrare un aumento netto di L. 24.122.014.000 in termini di competenza e di L. 31.385.083.000 in termini di cassa, così costituito:

	Competenza	Cassa
Parte corrente	+ 72.014.000	+ 4.493.568.000
Conto capitale	+ 24.050.000.000	+ 26.891.515.000
	-----	-----
	+ 24.122.014.000	+ 31.385.083.000
	=====	=====

Le variazioni relative alla parte corrente sono state introdotte:

	Competenza	Cassa
- con il provvedimento di assestamento (L. 21 settembre 1995, n. 399)	=	+ 4.421.554.000
per altre disposizioni:		
- art. 14, comma 3, legge 23 dicembre 1994, n. 726	+ 72.014.000	+ 72.014.000
	-----	-----
	+ 72.014.000	+ 4.493.568.000
	=====	=====

Per quanto concerne il conto capitale, le variazioni sono state introdotte:

	Competenza	Cassa
- con il provvedimento di assestamento (L. 21 settembre 1995, n. 339)	=	+ 2.841.515.000
per altre disposizioni:		
- legge 24 febbraio 1995, n. 46 Interventi programmati in agricoltura	+ 20.000.000.000	+ 20.000.000.000
- legge 6 dicembre 1991, n. 394 - Legge quadro sulle aree protette	+ 1.950.000.000	+ 1.950.000.000
- legge 16 aprile 1987, n. 183 Coordinamento delle politiche riguardanti l'appartenenza dell'Italia alle Comunità Europee	+ 1.500.000.000	+ 1.500.000.000
- decreto-legge 1 luglio 1995, n. 275 convertito nella legge 8 agosto 1995, n. 339 Disposizioni urgenti per pre- venire e fronteggiare gli incendi boschivi	+ 600.000.000	+ 600.000.000
	----- + 24.050.000.000 =====	----- + 26.891.515.000 =====

In conseguenza delle variazioni disposte nel corso della gestione, pertanto, le previsioni definitive di entrata vengono a cifrarsi come segue:

	Competenza	Cassa
Parte corrente	15.702.014.000	20.223.568.000
Conto Capitale	24.080.000.000	34.854.015.000
	----- 39.782.014.000 =====	----- 55.077.583.000 =====

### 3. Risultanze gestionali di competenza e cassa.

Rispetto alle sopraindicate previsioni definitive, i dati di consuntivo pongono in evidenza le seguenti risultanze:

	Previsioni definitive	<u>Competenza</u> Accertamenti	Differenze
Parte corrente	15.702.014.000	20.707.186.052	+ 5.005.172.052
Conto Capitale	24.080.000.000	24.080.000.000	=
	-----	-----	-----
	<u>39.782.014.000</u>	<u>44.787.186.052</u>	<u>+ 5.005.172.052</u>

	<u>Cassa</u>		Differenza
	Autorizzazioni definitive	Versamenti	
Parte corrente	20.223.568.000	20.506.651.123	+ 283.083.123
Conto Capitale	34.854.015.000	21.950.000.000	-12.904.015.000
	-----	-----	-----
	<u>55.077.583.000</u>	<u>42.456.651.123</u>	<u>-12.620.931.877</u>

### 4. Gestione dei residui.

I residui accertati al 1° gennaio 1995 per effetto di variazioni intervenute nel corso dell'anno si sono modificati come segue:

	Residui al 1° gennaio 1995	Variazioni	Residui precorsi esercizi risultanti
Parte corrente	6.167.983.237 -	5.994.620	6.161.988.617
Conto capitale	19.287.314.754	-6.404.800.000	12.882.514.754
	<u>25.455.297.991</u>	<u>-6.410.794.620</u>	<u>19.044.503.371</u>

Al riguardo, il conto consuntivo pone in evidenza le seguenti risultanze gestionali:

	Parte corrente	Conto capitale
- Residui iniziali	6.167.983.237	19.287.314.754
-----		
- Somme rimosse e versate	4.303.448.770	==
- Somme rimaste da riscuotere	1.857.791.142	12.722.896.754
- Somme rimaste da versare	748.705	159.618.000
- Differenze	5.994.620	6.404.800.000
	-----	-----
Totale a pareggio	6.167.983.237	19.287.314.754

In particolare, per quanto riguarda il dato relativo alla indicata differenza, si evidenzia che il minore importo risultante è da attribuire a somme eliminate dal conto dei residui a seguito di più esatti accertamenti.

Pertanto, i residui attivi accertati al 31 dicembre 1995 si stabiliscono complessivamente in L.21.375.038.300 e sono così costituiti:

- Somme rimaste da versare in conto competenza	3.593.672.881
- Somme rimaste da riscuotere in conto competenza	3.040.310.818
- Somme rimaste da versare in conto residui	160.366.705
- Somme rimaste da riscuotere in conto residui	14.580.687.896
	-----
In complesso	<u>21.375.038.300</u>

**SPESA**

1. Lo stato di previsione della spesa della Gestione ex Azienda di Stato per le Foreste Demaniali per l'anno finanziario 1995, approvato con legge 23 dicembre 1994, n. 726, recava le seguenti previsioni iniziali:

	Competenza	Cassa
Parte corrente	9.862.820.000	9.862.820.000
Conto capitale	5.797.180.000	23.550.680.000
	-----	-----
	15.660.000.000	33.413.500.000
	=====	=====

**2. Variazioni alle previsioni iniziali.**

Nel corso dell'esercizio le suddette previsioni hanno fatto registrare un aumento netto di L. 24.122.014.000 in termini di competenza e di L. 30.951.130.000 in termini di cassa, così costituito:

	Competenza	Cassa
Parte corrente	+ 72.014.000	+ 1.082.165.000
Conto Capitale	+ 24.050.000.000	+ 29.868.965.000
	-----	-----
	+ 24.122.014.000	+ 30.951.130.000
	=====	=====

Le variazioni relative alla parte corrente sono state introdotte:

	Competenza	Cassa
- con il provvedimento di assesta- mento (L. 21 settembre 1995, n.399)		+ 1.010.151.000
per altre disposizioni:		
- art. 14, comma 3, legge 23 dicembre 1994, n. 726	+ 72.014.000	+ 72.014.000

Per quanto concerne il conto capitale, le variazioni sono state introdotte:

- con il provvedimento di assestamento (L. 21 settembre 1995, n. 399) == + 5.818.965.000

per altre disposizioni:

- legge 24 febbraio 1995, n.46  
Interventi programmati in  
agricoltura + 20.000.000.000 + 20.000.000.000

- legge 6 dicembre 1991, n.394  
Legge quadro sulle aree  
protette + 1.950.000.000 + 1.950.000.000

- legge 16 aprile 1987 n. 183  
coordinamento delle politiche  
riguardanti l'appartenenza  
dell'Italia alle Comunità  
Europee + 1.500.000.000 + 1.500.000.000

- decreto legge 1 luglio 1995,  
n. 275 convertito nella legge 8  
agosto 1995, n. 339  
Disposizioni urgenti per prevenire  
e fronteggiare gli incendi boschivi + 600.000.000 + 600.000.000

In conseguenza delle variazioni disposte nel corso della gestione, pertanto, le previsioni definitive di spesa vengono a cifrarsi come segue:

	Competenza	Cassa
Parte corrente	9.934.834.000	10.944.985.000
Conto Capitale	29.847.180.000	53.419.645.000
	-----	-----
	39.782.014.000	64.364.630.000
	=====	=====



### 3. Risultanze gestionali di competenza e cassa.

Rispetto alle sopraindicate previsioni definitive, i dati di consuntivo pongono in evidenza le seguenti risultanze:

	<u>Competenza</u>		
	Previsioni definitive	Impegni	Economia o maggiori spese
Parte corrente	9.934.834.000	9.648.390.585	- 286.443.415
Conto capitale	29.847.180.000	29.841.498.050	- 5.681.950
	<u>-----</u>	<u>-----</u>	<u>-----</u>
	<u>39.782.014.000</u>	<u>39.489.888.635</u>	<u>- 292.125.365</u>

In particolare è da evidenziare che gli importi esposti nella colonna 3 sono dovuti ad economie realizzate nella gestione per L. 292.125.365.

	<u>Cassa</u>		
	Autorizzazioni definitive	Pagamenti	Differenza
Parte corrente	10.944.985.000	9.311.906.240	- 1.633.078.760
Conto capitale	53.419.645.000	40.062.127.500	- 13.357.517.500
	<u>-----</u>	<u>-----</u>	<u>-----</u>
	<u>64.364.630.000</u>	<u>49.374.033.740</u>	<u>- 14.990.596.260</u>

### 4. Gestione dei residui

I residui passivi accertati al 1° gennaio 1995 per effetto di variazioni intervenute nel corso dell'anno si sono modificati come segue:

	Residui al 1° gennaio 1995	Variazioni	Residui precorsi esercizi risultanti
Parte corrente	1.010.145.311	===	1.010.145.311
Conto capitale	33.968.378.190	===	33.968.378.190
	<u>34.978.523.501</u>	===	<u>34.978.523.501</u>

Al riguardo, il conto consuntivo pone in evidenza le seguenti risultanze gestionali:

	Parte corrente	Conto capitale
- Residui iniziali.	1.010.145.311	33.968.378.190
- Somme pagate.	964.486.570	18.363.115.000
- Somme rimaste da pagare	24.201.455	7.262.088.795
- Differenze	21.457.286	8.343.174.395
Totale a pareggio	<u>1.010.145.311</u>	<u>33.968.378.190</u>

In particolare, per quanto riguarda i dati relativi alle indicate differenze, si evidenzia che il minore importo risultante è da attribuire: a L. 218.256.400 per somme eliminate dal conto dei residui a seguito di intervenuta perenzione amministrativa e a L. 8.146.375.281 per minori accertamenti effettuati nel corso dell'esercizio.

Pertanto, i residui passivi accertati al 31 dicembre 1995 si stabiliscono complessivamente in L. 16.729.746.715 e sono così costituiti:

- Somme rimaste da pagare in conto competenza.	9.443.456.465
- Somme rimaste da pagare in conto residui	7.286.290.250
	<u>16.729.746.715</u>
	<u><u>In complesso</u></u>

# ENTRATA



1995	GESTIONE DELL'EX AZIENDA DI STATO PER LE FORESTE DEMANIALI	ENTRATA	CONSUNTIVO PER CAPITOLI
------	--	---------	-------------------------

NUMERO	DENOMINAZIONE	CAPITULO			SOMME			RISCOSSE			SOMME RIMASTE			MAGGIORI O MINORI ENTRATE			
		RS RESIDUI I GEN (A)	CP PREVIS. COMP. (G)	CS PREVIS. CASSA (O)	VERSATE (B)	(C)	(D)	DA VERSARE (C)	(D)	TOTALE	F = E - A	F = A - E	N = M - G	N = G - M	Q = P - O	Q = O - P	
	TITOLO I - ENTRATE CORRENTI																
	CATEGORIA I - VENDITA DI BENI E SERVIZI																
0101	VENDITA DEI PRODOTTI DEI BENI AMMINISTRATI	RS 3446429758	CP 8700000000	CS 10500000000	2386897661	748705	1058781392		3446427758					2000			
					8264925385	1412910679	518211118		10196047182					+1496047182			
					10651823046	1413659384	1576992510		10651823046					+151823046			
0102	SOMMA VERSATA DA TERZI PER SPESE DI COPIA, STAMPA, CARTA BOLLATA, REGISTRAZIONE E VARIE INERENTI AI CONTRATTI STIPULATI	RS 25068700	CP 1800000000	CS 205069000	25068700	12678590			25068700					81658116			
					85663294	12678590			98341884					94337006			
					110731994	12678590			110731994								
0103	PROVENTI DERIVANTI DALL'ATTIVITA' DIVULGATIVA	RS	CP	CS													
	TOTALE DELLA CATEGORIA I	RS 3471498458	CP 8880000000	CS 10705069000	2411966361	748705	1058781392		3471496458					2000			
					830588679	1425589269	518211118		10296389066					+141489066			
					10762555040	1426337974	1576992510		10762555040					+57486040			
	CATEGORIA II - TRASFERIMENTI																
0111	CONTRIBUTO DELLO STATO NELLA SPESA PER L'AMMINISTRAZIONE E IL FUNZIONAMENTO DEL PARCO NAZIONALE DELLO STELVIO	RS 150000000	CP 150000000	CS	1425000000				1425000000					75000000			
					1425000000				1425000000					75000000			

RS-11-VC-SUF 0

1 9 9 5		GESTIONE DELL'EX AZIENDA DI STATO PER LE FORESTE DEMANIALI		E N T R A T A		CONSUNTIVO PER CAPITOLI					
C A P I T O L O				SOMME RISCOSE DA VERSARE		SOMME RIMASTE DA RISCOUTERE		TOTALE		MAGGIORI O MINORI ENTRATE	
N U M E R O		D E N O M I N A Z I O N E		VERSATE		RIMASTE		RISULTATO		MAGGIORI O MINORI ENTRATE	
				(B)		(C)		E=B+C+D		F = E - A	
				(H)		(I)		M=H+I+L		N = M - G	
				(P)		R=C+I		S=D+L		Q = P - O	
								T = R + S		Q = O - P	
								RESIDUI 31 DIC			
0112	CONTRIBUTO DELLO STATO PER LA GESTIONE, CONSERVAZIONE E VALORIZZAZIONE DEL PARCO NAZIONALE DEL CIRCEO	RS CP CS T	10000000 10000000	9500000 9500000				9500000 9500000			500000 500000
0114	CONTRIBUTI DELLA CASSA PER IL MEZZOGIORNO E DI ALTRI ENTI, ASSOCIAZIONI E PRIVATI PER L'AMMINISTRAZIONE ED IL FUNZIONAMENTO DEL PARCO NAZIONALE DELLA CALABRIA	RS CP CS T	16000000 16000000								
	TOTALE DELLA CATEGORIA II	RS CP CS T	16000000 16000000								8000000 8000000
	CATEGORIA III - REDDITI										
0121	INTERESSI DI FONDI PUBBLICI E DEI FONDI DEPOSITATI IN CONTI CORRENTI FRUTTIFERI	RS CP CS T	45000000 45000000		585278 585278			441264872 441264872			8149850 8735128
0122	CANONI E PROVENTI VARI DEI BENI AMMINISTRATI	RS CP CS T	638993012 175000000 238893000	334733402 3322462852 3657196254	210496475 210496475	299141990 30722895		633875392 3563662222 3657196254 540361360		5117620 +1813682222 +1268203254	
0124	ENTRATE E PROVENTI VARI DERIVANTI DALL'AMMINISTRAZIONE DEL PARCO NAZIONALE DELLO STELVIO	RS CP CS T	18984750 11000000 128985000	6274480 103731085 110005565	3730420 3730420	12710270 12710270		18984750 107461505 110005565 16440690		2538495 18979435	

1995	GESTIONE DELL'EX AZIENDA DI STATO PER LE FORESTE DEMANIALI	ENTRATA	CONSUNTIVO PER CAPITOLI
------	--	---------	-------------------------

C A P I T O L O	RS RESTOUI GEN (A)	SOMME VERSATE (B)	RISCOSSE DA VERSARE (C)	SOMME RIMASTE DA RISCOUTERE (D)	TOTALE	MAGGIORI O MINORI ENTRATE	
						F = E - A	F = A - E
D E N O M I N A Z I O N E	CP PREVIS. COMP. (G)	(H)	(I)	(L)	M=H+I+L	N = M - G	N = G - M
	CS PREVIS. CASSA (O)	(P)	R=C+I	S=D+L	(P)	Q = P - O	Q = O - P
T	T	T	T	T	T = R + S	T	T
RESIDUI 31 DIC							
0125	ENTRATE E PROVENTI VARI	7340685			7340685		
	DERIVANTI	168163650	436620		168600270		123413730
	DALL'AMMINISTRAZIONE DEL PARCO NAZIONALE DEL CIRCEO	175504335	436620		175504335		123850665
	T				436620		
0126	ENTRATE E PROVENTI VARI	1472250	46800		1519050		+1519050
	DERIVANTI	1472250	46800		1472250		+1472250
	DALL'AMMINISTRAZIONE DEL PARCO NAZIONALE DELLA CALABRIA		46800		46800		
	T						
	TOTALE DELLA CATEGORIA III	665318447	215295593	311852260	660200827		5117620
	RS	665318447			4283113197		+1681099197
	CP	2602014000		30722895	4385443276		+1118110276
	CS	3267333000	215295593		557870748		
	T						
	CATEGORIA IV - POSTE COMPENSATIVE DELLE SPESE	348348567					
	RS	348348567					
	CP	4037094709					
	CS	4385443276					
	T						
0141	ENTRATE E PROVENTI VARI	1217278873	1432828162	18642605	1217278873		
	DERIVANTI	1870599988			3322070755		177929245
	DALL'AMMINISTRAZIONE DEI PATRIMONI SILVO-PASTORALI DI COMUNI E DI ALTRI ENTI	3087878861	1432828162	18642605	3087878861		1629400139
	T				1451470767		
	TOTALE DELLA CATEGORIA IV	1217278873	1432828162	18642605	1217278873		
	RS	1217278873			3322070755		177929245
	CP	3500000000		18642605	3087878861		1629400139
	CS	4717279000	1432828162	18642605	1451470767		
	T						
	CATEGORIA V - SOMME NON ATTRIBIBILI						
	RS	813887459	489959857	487157490	813012459		875000
	CP	5600000000		372734200	2655613034		+2095613034
	CS	1373887000	489959857	859891690	211873946		+744886946
	T				1349851547		

RS-11-VC-SUF 0





1995	GESTIONE DELL'EX AZIENDA DI STATO PER LE FORESTE DEMANIALI	ENTRATA	CONSUNTIVO PER CAPITOLI		
CAPITULO					
NUMERO	DENOMINAZIONE	RS RESIDUI I GEN (A) CP PREVIS. COMP. (G) CS PREVIS. CASSA (O)	TOTALE		
		SOMME VERSATE (B) (H) (P)	SOMME RIMASTE DA RISCOUTERE (D) (L)		
		RISOSSE DA VERSARE (C) (I) (P)	MAGGIORI O MINORI ENTRATE F = E - A F = A - E N = M - G N = G - M Q = P - O Q = O - P		
		R = C + I	T = R + S RESIDUI 31 DIC		
		S = D + L			
0541	TITOLO II - ENTRATE IN CONTO CAPITALE CATEGORIA VII - AMMORTAMENTI, RINNOVAMENTI E MIGLIORIE SOMMA DA INTROITARE PER L'AMMORTAMENTO DI BENI PATRIMONIALI	RS 30000000 CP 30000000 CS T	30000000 30000000 30000000 30000000	30000000 30000000 30000000 30000000	30000000 30000000 30000000 30000000
0551	TOTALE DELLA CATEGORIA VII CATEGORIA VIII - TRASFERIMENTI ASSEGNAZIONE DEL MINISTERO DELLE RISORSE AGRICOLE, ALIMENTARI E FORESTALI PER GLI INTERVENTI NEL SETTORE DELLA TUTELA E VALORIZZAZIONE DEI PARCHI NAZIONALI DELLO STELVIO, DEL CIRCEO, DELLA CALABRIA E DELLE RISERVE NATURALI DELLO STATO AI SENSI DELL'ARTICOLO 3 DELLA LEGGE 27 DICEMBRE 1977, N. 984	RS 703454504 CP CS T	703454504 703454000	703454504 703454504	703454504 703454504
0552	ASSEGNAZIONE DEL MINISTERO DEL TESORO PER LA REISCRIZIONE DI RESIDUI PASSIVI PERENTI RECLAMATI DAI CREDITORI	RS 98000 CP CS T	98000 98000	98000 98000	98000 98000

1995	GESTIONE DELL'EX AZIENDA DI STATO PER LE FORESTE DEMANIALI	E N T R A T A	CONSUNTIVO PER CAPITOLI
------	--	---------------	-------------------------

N U M E R O	C A P I T O L O	RS RESIDUI I GEN (A)	SOMME			TOTALE	MAGGIORI O MINORI ENTRATE							
			VERSAE (B)	RISCOSE DA VERSARE (C)	SOMME RIMASTE DA RISCOUTERE (D)		E=B+C+D	F = E - A	F = A - E	N = M - G	N = G - M	Q = P - O	Q = O - P	
	D E N O M I N A Z I O N E	CP PREVIS. COMP. (G)	(H)	(I)	(L)	M=H+I+L								
		CS PREVIS. CASSA (O)	(P)	R=C+I	S=D+L	(P)								
							T = R + S							
							RESIDUI 31 DIC							
0554	ASSEGNAZIONE DEL MINISTERO DELLE RISORSE AGRICOLE, ALIMENTARI E FORESTALI PER INTERVENTI DI CARATTERE SPERIMENTALE, COMPRESI GLI ONERI GENERALI	617620000				617620000				617620000				617620000
0555	ASSEGNAZIONE DAL MINISTERO DELL'AMBIENTE PER RICOSTRUZIONE DI AMBIENTI NATURALI, DIFESA, SISTEMAZIONE E VALORIZZAZIONE AMBIENTALE DI AREE DEGRADATE NELLE RISERVE NATURALI DELLO STATO - ALTO ADRIATICO	2120000000				2120000000				2120000000				1120000000
0556	ASSEGNAZIONE DAL MINISTERO DELL'AMBIENTE PER INTERVENTI DI SALVAGUARDIA E VALORIZZAZIONE AMBIENTALE DEL PARCO NAZIONALE DELLA CALABRIA - AREA NORD SILA GRANDE (CS)	2001500000				2001500000				2001500000				1001500000
0557	ASSEGNAZIONE DAL MINISTERO DELL'AMBIENTE PER INTERVENTI DI SALVAGUARDIA E VALORIZZAZIONE DELLA RISERVA BIOGENETICA " STORNARA " - MARTINA FRANCA ( TA ) E SALVAGUARDIA E VALORIZZAZIONE AMBIENTALE DELLA RISERVA ORIENTATA " MURGE ORIENTALI " - MARTINA FRANCA ( TA )	6404800000				6404800000				6404800000				6404800000
0559	ASSEGNAZIONE DA PARTE DEL MINISTERO DELLE RISORSE AGRICOLE, ALIMENTARI E FORESTALI PER IL FINANZIAMENTO, COMPRESI GLI	1231342250		159520000		1071822250				1231342250				1231343000
		1231343000		159520000		1071822250				1231342250				1231343000

RS-II-VC-SUF 0 (SEE PRIMA 550/00 149 11/7)

1 9 9 5	GESTIONE DELL'EX AZIENDA DI STATO PER LE FORESTE DEMANIALI	ENTRATA	CONSUNTIVO PER CAPITOLI
---------	--	---------	-------------------------

NUMERO	CAPITULO	RS RESIDUI 1 GEN (A)	SOMME VERSATE (B)	RISCOSE DA VERSARE (C)	SOMME RIMASTE DA RISCOUTERE (D)	TOTALE	MAGGIORI O MINORI ENTRATE											
							CP PREVIS. COMP. (G)	CS PREVIS. CASSA (O)	F = E - A	F = A - E	N = M - G	N = G - M	Q = P - O	Q = O - P				
	D E N O M I N A Z I O N E		(H)	(I)	(L)	M=H+I+L												
			(P)	R=C+I	S=D+L	(P)												
						T = R + S												
						RESIDUI 31 DIC												
0564	ONERI GENERALI, DELLE OPERE IN CORSO O DI PARTICOLARE URGENZA, DELLE OPERE DI BONIFICA MONTANA DANNEGGIATE E LORO COMPLETAMENTO	RS 60000000000				60000000000												
	ASSEGNAZIONE DA PARTE DEL MINISTERO DELLE RISORSE AGRICOLE, ALIMENTARI E FORESTALI PER GLI INTERVENTI VOLTI ALLA TUTELA E VALORIZZAZIONE DEI PARCHI NAZIONALI ESISTENTI E DELLE RISERVE NATURALI DI INTERESSE STATALE, COMPRESSE LE OPERE INFRASTRUTTURALI; PER LA REALIZZAZIONE E GESTIONE DEI CENTRI VISITATORI NEI PARCHI E NELLE RISERVE NATURALI; PER LA PROMOZIONE E SOSTEGNO DI ATTIVITA' DIRETTE ALLA VALORIZZAZIONE DELLE AREE FORESTALI COLLETTIVE E DI USO CIVICO CON FINALITA' DI PROTEZIONE AMBIENTALE	CP 135000000000	129000000000			135000000000												
		CS 195000000000	129000000000			129000000000												
		T				66000000000												
0565	ASSEGNAZIONE DA PARTE DEL MINISTERO DELLE RISORSE AGRICOLE, ALIMENTARI E FORESTALI PER INTERVENTI DI SPERIMENTAZIONE, ZOOTECNICA E FAUNISTICA NELLE AZIENDE PILOTA SPERIMENTALI VOLTI ALLA VALORIZZAZIONE DELLE AREE INTERNE, COMPRESO IL RIPRISTINO DEGLI IMPIANTI E ATTREZZATURE; PER IL COMPLETAMENTO DEGLI INVESTIMENTI IN CORSO DI REALIZZAZIONE AI SENSI DELL'ART. 37 DELLA LEGGE 27 DICEMBRE 1983, N. 730; PER	RS 71000000000				71000000000												
		CP 71000000000	71000000000			71000000000												
		T				71000000000												

RS-11-VC-SUF O ISEF

1 9 9 5		GESTIONE DELL'EX AZIENDA DI STATO PER LE FORESTE DEMANIALI		ENTRATA		CONSUNTIVO PER CAPITOLI	
CAPITULO		RS RESIDUI 1 GEN (A)	SOMME VERSATE (B)	RISCOSE DA VERSARE (C)	SOMME RIMASTE DA RISCOUTERE (D)	TOTALE	MAGGIORI O MINORI ENTRATE
NUMERO	DENOMINAZIONE	CP PREVIS. COMP. (G)	(H)	(I)	(L)	E=B+C+D	F = E - A
		CS PREVIS. CASSA (O)	(P)	R=C+I	S=D+L	M=H+I+L	N = M - G
						(P)	Q = P - O
						T = R + S	Q = O - P
						RESIDUI 31 DIC	
0566	INIZIATIVE DI VALORIZZAZIONE DELLA GENETICA FORESTALE, IVI COMPRESI LE NECESSARIE INFRASTRUTTURE E GLI IMPIANTI DI LABORATORIO	RS 2085000000 CP CS 1000000000 T			2085000000	2085000000	1000000000
0568	ASSEGNAZIONE DALLA PRESIDENZA DEL CONSIGLIO DEI MINISTRI - DIPARTIMENTO PROTEZIONE CIVILE - PER L'ADEGUAMENTO SISMICO DEGLI EDIFICI PUBBLICI DELLE PROVINCE DI LUCCA E MASSA CARRARA	RS CP CS T					
0569	ASSEGNAZIONE DAL MINISTERO DELL'AMBIENTE PER L'ATTUAZIONE DELLA LEGGE QUADRO SULLE AREE PROTETTE, N. 394 DEL 1991, PER INTERVENTI FINALIZZATI A GARANTIRE E PROMUOVERE LA CONSERVAZIONE E LA VALORIZZAZIONE DEL PATRIMONIO NATURALISTICO DI COMPETENZA DELLA GESTIONE EX AZIENDA DI STATO PER LE FORESTE DEMANIALI, DA PERSEGUIRE ANCHE ATTRAVERSO LA PROMOZIONE DI ATTIVITA' DI EDUCAZIONE, DI FORMAZIONE E DI RICERCA SCIENTIFICA, NONCHE' DI ATTIVITA' RICREATIVE COMPATIBILI	RS CP CS T	1500000000 1500000000		1500000000 1500000000	1500000000 1500000000	1500000000

RS-11-VC-SIF-O (SIST. FINANZ. 05/09/90 1.80 117)

1995	GESTIONE DELL'EX AZIENDA DI STATO PER LE FORESTE DEMANIALI	ENTRATA	CONSUNTIVO PER CAPITOLI
------	--	---------	-------------------------

NUMERO	CAPITULO	RS RESIDUI I GEN (A)	SOMME			SOMME RIMASTE DA RISCOUTERE	TOTALE	MAGGIORI O MINORI ENTRATE	
			VERSATE (B)	RISCOSSE DA VERSARE (C)	(D)			F = E - A	F = A - E
NUMERO	DENOMINAZIONE	CP PREVIS. COMP. (G)	(H)	(I)	(L)	M = H + I + L	(P)	N = M - G	N = G - M
NUMERO		CS PREVIS. CASSA (O)	(P)	R = C + I	S = D + L	(P)	T = R + S	Q = P - O	Q = O - P
RESIDUI 31 DIC									
0570	ASSEGNAZIONE DAL MINISTERO DELL'AMBIENTE PER LE SPESE NECESSARIE AD ASSICURARE LA CONTINUITA' DI GESTIONE DEL PARCO NAZIONALE DELLO STELVIO	RS 1950000000	1950000000				1950000000		
		CP 1950000000					1950000000		
		CS							
	TOTALE DELLA CATEGORIA VIII	RS 19287314754	159618000			12722896754	12882514754		6404800000
		CP 2405000000	2195000000			2100000000	2405000000		
		CS 34824015000	2195000000			14822896754	2195000000		12874015000
	TOTALE DEL TITOLO II	RS 19287314754	159618000			12722896754	12882514754		6404800000
		CP 2408000000	300000000			2100000000	2408000000		
		CS 34854015000	2195000000			14822896754	2195000000		12904015000



**PROSPETTO N. 1**

**al conto consuntivo dell'entrata dell'ex-Azienda di Stato  
per le foreste demaniali  
per l'esercizio finanziario 1995**

**VARIAZIONI IN CONTO RESIDUI, IN CONTO COMPETENZA  
ED IN CONTO CASSA APPORTATE ALLE PREVISIONI  
INIZIALI DELL'ESERCIZIO 1995**





1995	GESTIONE DELL'EX AZIENDA DI STATO PER LE FORESTE DEMANIALI	ENTRATA	SVILUPPO PER CAPITOLI DELLE VARIAZIONI APPORTATE ALLE PREVISIONI	
------	--	---------	--	--

NUMERO	C A P I T O L O D E N O M I N A Z I O N E	PREVISIONI INIZIALI	PRELEVAMENTO DAL FONDO DI RISERVA PER LE SPESE OBBLIGATORIE E D'ORDINE	LEGGI DI VARIAZIONI	DECRETI DI VARIAZIONI	PREVISIONI DEFINITIVE
0101	GESTIONE DELL'EX AZIENDA DI STATO PER LE FORESTE DEMANIALI TITOLO I - ENTRATE CORRENTI VENDITA DEI PRODOTTI DEI BENI AMMINISTRATI L 21.09.95 N. 399	RS 3446429758 CP 8700000000 CS 8800000000		1700000000		3446429758 8700000000 10500000000
0102	SOMMA VERSATA DA TERZI PER SPESE DI COPIA, STAMPA, CARTA BOLLATA, REGISTRAZIONE E VARIE INERENTI AI CONTRATTI STIPULATI L 21.09.95 N. 399	RS 25068700 CP 180000000 CS 180000000		25069000		25068700 180000000 205069000
0122	CANONI E PROVENTI VARI DEI BENI AMMINISTRATI L 21.09.95 N. 399	RS 638993012 CP 1750000000 CS 1750000000		638993000		638993012 1750000000 238893000
0124	ENTRATE E PROVENTI VARI DERIVANTI DALL'AMMINISTRAZIONE DEL PARCO NAZIONALE DELLO STELVIO L 21.09.95 N. 399	RS 18984750 CP 110000000 CS 110000000		18985000		18984750 110000000 128985000

RS-11-VC-SUF 0

1995	GESTIONE DELL'EX AZIENDA DI STATO PER LE FORESTE DEMANIALI	ENTRATA	SVILUPPO PER CAPITOLI DELLE VARIAZIONI APPORTATE ALLE PREVISIONI
------	--	---------	--

NUMERO	CAPITULO	PREVISIONI INIZIALI	PRELEVAMENTO DAL FONDO DI RISERVA PER LE SPESE		LEGGI DI VARIAZIONI	DECRETI DI VARIAZIONI	PREVISIONI DEFINITIVE
			OBBLIGATORIE E D'ORDINE	IMPREVISTE			
0125	ENTRATE E PROVENTI VARI DERIVANTI DALL'AMMINISTRAZIONE DEL PARCO NAZIONALE DEL CIRCEO	RS	7340685				7340685
		CP	220000000			72014000	292014000
		CS	220000000		7541000	72014000	299855000
0141	DM 10.03.95 N.11863 IN APPL. LB 23.12.94 N. 726	RS				72014000	
		CP				72014000	
		CS					
		L	21.09.95 N. 399		7341000		
0151	ENTRATE E PROVENTI VARI DERIVANTI DALL'AMMINISTRAZIONE DEI PATRIMONI SILVO-PASTORALI DI COMUNI E DI ALTRI ENTI	RS	121727873				121727873
		CP	350000000				350000000
		CS	350000000		1217279000		4717279000
		L	21.09.95 N. 399		1217279000		
0151	ENTRATE DIVERSE	RS	813887459				813887459
		CP	560000000				560000000
		CS	560000000		813887000		1373867000
		L	21.09.95 N. 399		813887000		
TOTALI DI TITOLO I		RS					
		CP					
		CS		4421554000		72014000	72014000

1995	GESTIONE DELL'EX AZIENDA DI STATO PER LE FORESTE DEMANIALI	ENTRATA	SVILUPPO PER CAPITOLI DELLE VARIAZIONI APPORTATE ALLE PREVISIONI
------	--	---------	--

NUMERO	DENOMINAZIONE	PREVISIONI INIZIALI	PRELEVAMENTO DAL FONDO DI RISERVA PER LE SPESE OBBLIGATORIE E D'ORDINE	LEGGI DI VARIAZIONI	DECRETI DI VARIAZIONI	PREVISIONI DEFINITIVE
	TITOLO II - ENTRATE IN CONTO CAPITALE					
0551	ASSEGNAZIONE DEL MINISTERO DELLE RISORSE AGRICOLE, ALIMENTARI E FORESTALI PER GLI INTERVENTI NEL SETTORE DELLA TUTELA E VALORIZZAZIONE DEI PARCHI NAZIONALI DELLO STELVIO, DEL CIRCEO, DELLA CALABRIA E DELLE RISERVE NATURALI DELLO STATO AI SENSI DELL'ARTICOLO 3 DELLA LEGGE 27 DICEMBRE 1977, N. 984	703454504		703454000		703454504 703454000
	L 21.09.95 N. 399			703454000		
0552	ASSEGNAZIONE DEL MINISTERO DEL TESORO PER LA REISCRIZIONE DI RESIDUI PASSIVI PERENTI RECLAMATI DAI CREDITORI	98000		98000		98000 98000
	L 21.09.95 N. 399			98000		
0554	ASSEGNAZIONE DEL MINISTERO DELLE RISORSE AGRICOLE, ALIMENTARI E FORESTALI PER INTERVENTI DI CARATTERE SPERIMENTALE, COMPRESI GLI ONERI GENERALI	617620000		617620000		617620000 617620000
	L 21.09.95 N. 399			617620000		
0555	ASSEGNAZIONE DAL MINISTERO	2120000000		617620000		2120000000

RS-11-VC-SUF 0 1977 2000 55000 100 1173



1995	GESTIONE DELL'EX AZIENDA DI STATO PER LE FORESTE DEMANIALI	ENTRATA	SVILUPPO PER CAPITOLI DELLE VARIAZIONI APPORTATE ALLE PREVISIONI
------	--	---------	--

CAPITULO	PREVISIONI INIZIALI	PRELEVAMENTO DAL FONDO DI RISERVA PER LE SPESE OBBLIGATORIE IMPREVISTE E D'ORDINE	LEGGI DI VARIAZIONI	DECRETI DI VARIAZIONI	PREVISIONI DEFINITIVE
NUMERO					
DENOMINAZIONE					
FINANZIAMENTO, COMPRESI GLI ONERI GENERALI, DELLE OPERE IN CORSO O DI PARTICOLARE URGENZA, DELLE OPERE DI BONIFICA MONTANA DANNEGGIATE E LORO COMPLETAMENTO					
DM 12.06.95 N.146807 IN APPL. LB 23.12.94 N. 726	RS CP CS				
L 21.09.95 N. 399	RS CP CS		1231343000		
(NUOVA ISTITUZIONE) ASSEGNAZIONE DA PARTE DEL MINISTERO DELLE RISORSE AGRICOLE, ALIMENTARI E FORESTALI PER GLI INTERVENTI VOLTI ALLA TUTELA E VALORIZZAZIONE DEI PARCHI NAZIONALI ESISTENTI E DELLE RISERVE NATURALI DI INTERESSE STATALE, COMPRESI LE OPERE INFRASTRUTTURALI; PER LA REALIZZAZIONE E GESTIONE DEI CENTRI VISITATORI NEI PARCHI E NELLE RISERVE NATURALI; PER LA PROMOZIONE E SOSTEGNO DI ATTIVITA' DIRETTE ALLA VALORIZZAZIONE DELLE AREE FORESTALI COLLETTIVE E DI USO CIVICO CON FINALITA' DI PROTEZIONE AMBIENTALE	RS CP CS		6000000000	13500000000 13500000000	6000000000 13500000000 19500000000
DM 12.06.95 N.146807 IN APPL. LB 23.12.94 N. 726	RS CP CS				
DM 31.07.95 N.172155 IN APPL. DL 01.07.95 N. 275	RS CP CS			6000000000 6000000000	
DM 15.09.95 N.175420 IN APPL. L 24.02.95 N. 46	RS CP			12900000000	

RS-11-VC-SUF 0 1571 Roma 550/600 1/80-1/121

1 9 9 5 GESTIONE DELL'EX AZIENDA DI STATO PER L' E N T R A T A SVILUPPO PER CAPITOLI DELLE VARIAZIONI  
FORESTE DEMANIALI APPORTATE ALLE PREVISIONI

N U M E R O	C A P I T O L O	PREVISIONI INIZIALI	PRELEVAMENTO DAL FONDO DI RISERVA PER LE SPESE OBBLIGATORIE IMPREVISTE E D'ORDINE	LEGGI DI VARIAZIONI	DECRETI DI VARIAZIONI	PREVISIONI DEFINITIVE
	D E N O M I N A Z I O N E					
	L 21.09.95 N. 399			6000000000	12900000000	
0565	(NUOVA ISTITUZIONE) ASSEGNAZIONE DA PARTE DEL MINISTERO DELLE RISORSE AGRICOLE, ALIMENTARI E FORESTALI PER INTERVENTI DI SPERIMENTAZIONE, ZOOTECNICA E FAUNISTICA NELLE AZIENDE PILOTA SPERIMENTALI VOLTI ALLA VALORIZZAZIONE DELLE AREE INTERNE, COMPRESO IL RIPRISTINO DEGLI IMPIANTI E ATTREZZATURE; PER IL COMPLETAMENTO DEGLI INVESTIMENTI IN CORSO DI REALIZZAZIONE AI SENSI DELL'ART. 37 DELLA LEGGE 27 DICEMBRE 1983, N. 730; PER INIZIATIVE DI VALORIZZAZIONE DELLA GENETICA FORESTALE, IVI COMPRESSE LE NECESSARIE INFRASTRUTTURE E GLI IMPIANTI DI LABORATORIO	RS CP CS				7100000000 7100000000
	DM 15.09.95 N.175420 IN APPL. L 24.02.95 N. 46	RS CP CS			7100000000 7100000000	
0566	ASSEGNAZIONE DALLA PRESIDENZA DEL CONSIGLIO DEI MINISTRI - DIPARTIMENTO PROTEZIONE CIVILE - PER L'ADEGUAMENTO SISMICO DEGLI EDIFICI PUBBLICI DELLE PROVINCE DI LUCCA E MASSA CARRARA	RS CP CS	2085000000 1085000000	-8500000		2085000000 1000000000
	L 21.09.95 N. 399	RS CP CS		-8500000		

1995	GESTIONE DELL'EX AZIENDA DI STATO PER LE FORESTE DEMANIALI	ENTRATA	SVILUPPO PER CAPITOLI DELLE VARIAZIONI APPORTATE ALLE PREVISIONI
------	--	---------	--

NUMERO	CAPITULO	DENOMINAZIONE	PREVISIONI INIZIALI	PRELEVAMENTO DAL FONDO DI RISERVA PER LE SPESE OBBLIGATORIE E D'ORDINE		LEGGI DI VARIAZIONI	DECRETI DI VARIAZIONI	PREVISIONI DEFINITIVE
					IMPREVISTE			
0568		(NUOVA ISTITUZIONE) ASSEGNAZIONE DAL MINISTERO DELL'AMBIENTE PER L'ATTUAZIONE DELLA LEGGE QUADRO SULLE AREE PROTETTE, N. 394 DEL 1991, PER INTERVENTI FINALIZZATI A GARANTIRE E PROMUOVERE LA CONSERVAZIONE E LA VALORIZZAZIONE DEL PATRIMONIO NATURALISTICO DI COMPETENZA DELLA GESTIONE EX AZIENDA DI STATO PER LE FORESTE DEMANIALI, DA PERSEGUIRE ANCHE ATTRAVERSO LA PROMOZIONE DI ATTIVITA' DI EDUCAZIONE, DI FORMAZIONE E DI RICERCA SCIENTIFICA, NONCHE' DI ATTIVITA' RICREATIVE COMPATIBILI	RS CP CS					
		DM 16.05.95 N.144325 IN APPL. DL 29.04.95 N. 140	RS CP CS					
0569		(NUOVA ISTITUZIONE) ENTRATE RIGUARDANTI L'ATTUAZIONE DI INIZIATIVE COFINANZIATE DALL'UNIONE EUROPEA IN MATERIA AMBIENTALE	RS CP CS					
		DM 02.08.95 N.154660 IN APPL. L 05.08.78 N. 468	RS CP CS				1500000000 1500000000	1500000000 1500000000
0570		(NUOVA ISTITUZIONE) ASSEGNAZIONE DAL MINISTERO DELL'AMBIENTE PER LE SPESE NECESSARIE AD ASSICURARE LA CONTINUITA' DI GESTIONE DEL PARCO NAZIONALE DELLO STELVIO	RS CP CS					
		DM 22.05.95 N.144324 IN APPL. LB 23.12.94 N. 726	RS CP CS				1950000000 1950000000	1950000000 1950000000

RS-11-VC-SUF 0 15171 1989 1.88 (117)

1 9 9 5 GESTIONE DELL'EX AZIENDA DI STATO PER LE FORESTE DEMANIALI E N T R A T A SVILUPPO PER CAPITOLI DELLE VARIAZIONI APPORTATE ALLE PREVISIONI

N U M E R O	C A P I T O L O	PREVISIONI INIZIALI	PRELEVAMENTO DAL FONDO DI RISERVA PER LE SPESE OBBLIGATORIE E D'ORDINE	LEGGI DI VARIAZIONI	DECRETI DI VARIAZIONI	PREVISIONI DEFINITIVE
	DM 10.07.95 N.161187 IN APPL. L 05.08.78 N. 468	RS CP CS			1200000000 1200000000	
	DM 07.09.95 N.186063 IN APPL. L 05.08.78 N. 468	RS CP CS			750000000 750000000	
	TOTALI DI TITOLO II	RS CP CS		2841515000	2405000000 2405000000	
	TOT. GESTIONE DELL'EX AZIENDA DI STATO PER LE FORESTE DEMANIALI	RS CP CS		7263069000	24122014000 24122014000	



## RIASSUNTO



1995	GESTIONE DELL'EX AZIENDA DI STATO PER LE FORESTE DEMANIALI	ENTRATA	RIASSUNTI E RIEPILOGHI
------	--	---------	------------------------

	RS RESIDUI I GEN (A)	SOMME RISCOSE		SOMME RIMASTE DA RISCOUTERE	TOTALE	MAGGIORI O MINORI ENTRATE	
		VERSATE (B)	DA VERSARE (C)			E=B+C+D	F = E - A
	CP PREVIS. COMP. (G)	(H)	(I)	(D)	M=H+I+L	N = M - G	F = A - E
	CS PREVIS. CASSA (O)	(P)	R=C+I	S=D+L	(P)	N = G - M	Q = P - O
	T				T = R + S	Q = O - P	
RESIDUI 31 DIC							
TITOLO I - ENTRATE CORRENTI							
CATEGORIA I - VENDITA DI BENI E SERVIZI	RS 3471498458	2411966561	748705	1058781392	3471498458	2000	
	CP 8880000000	8350588679	1425589269	518211118	10294389066	+1414889066	
	CS 10705069000	10762555040	1426337974	1576992510	10762555040	+57886040	
	T				3003330884		
CATEGORIA II - TRASFERIMENTI	RS 1600000000	1520000000			1520000000	80000000	
	CP 1600000000	1520000000			1520000000	80000000	
	T						
CATEGORIA III - REDDITI	RS 66538447	348348567	215295593	311852260	660200827	5117620	
	CP 2602014000	4037094709	215295593	30722895	4283113197	+1681099197	
	CS 3267333000	4385443276	215295593	342575155	4385443276	+1118110276	
	T				557870748		
CATEGORIA IV - POSTE COMPENSATIVE DELLE SPESE	RS 1217278873	1217278873	143228162	18642605	1217278873		
	CP 3500000000	1870599988	143228162	18642605	3322070755	17729245	
	CS 4717279000	3087878661	143228162	18642605	3087878661	1629400139	
	T				1451470767		
CATEGORIA V - SOMME NON ATTRIBUIBILI	RS 813887459	325854969	489959857	687157490	813012459	875000	
	CP 5600000000	1792918977	489959857	372734200	2655613034	+2095613034	
	CS 1373887000	2118773946	489959857	859891690	2118773946	+744886946	
	T				1349851547		
TOTALE DEL TITOLO I	RS 6167983237	4303448770	748705	1857791142	6161988617	5994620	
	CP 15702014000	16203202353	3563672881	940310818	20707186052	+5005172052	
	CS 20223568000	20506651123	3564421586	2798101960	20506651123	+283083123	
	T				63625233546		
TITOLO II - ENTRATE IN CONTO CAPITALE							

RS RESIDUI CP CONTINGENZE CS CASSA T TOTALE



## **RIEPILOGO**





ROMA LI, 28 MAGGIO 1996

IL MINISTRO

F.TO PINTO

RICONOSCIUTO ESATTO E CONFORME ALLE SCRITTURE DELLA  
RAGIONERIA GENERALE DELLO STATO

ROMA LI, 30 MAGGIO 1996

IL RAGIONIERE GENERALE DELLO STATO

F.TO MONORCHIO

VISTO E RICONOSCIUTO REGOLARE, COME DA DECISIONE DELLA CORTE DEI CONTI  
IN SEZIONI RIUNITE DI PARI DATA

ROMA LI, 25 GIUGNO 1996

IL PRESIDENTE

F.TO CARBONE



**SPESA**



1995	GESTIONE DELL'EX AZIENDA DI STATO PER LE FORESTE DEMANIALI	S P E S A	CONSUNTIVO PER CAPITOLI
------	--	-----------	-------------------------

NUMERO	C A P I T O L O D E N O M I N A Z I O N E	SOMME PAGATE			SOMME RIMASTE DA PAGARE	TOTALE	ECONOMIE O MAGGIORI SPESE
		RS RESIDUI I GEN (A)	(B)	(C)			
		CP PREVIS. COMP. (F)	(G)	(H)			L = F - I L = I - F
		CS AUTORIZ. CASSA (M)	(N)	RESIDUI 31 DIC P=C+H	(N)		O = M - N O = N - M
0103	TITOLO I - SPESE CORRENTI CATEGORIA I - PERSONALE IN ATTIVITA' DI SERVIZIO INDEMNITA' E RIMBORSO SPESE DI TRASPORTO PER MISSIONI NEL TERRITORIO NAZIONALE	RS 14491010 CP 30000000 CS 314492000	14491010 269266005 283757015	16720395 16720395	14491010 285986400 283757015	14013600 30734985	
0104	INDEMNITA' E RIMBORSO SPESE DI TRASPORTO PER MISSIONI ALL'ESTERO	RS 2509571 CP 16000000 CS 18590000	2209880 13826210 16032090	377940 2113450 2491390	2583820 15939660 16032090	5751 60340 2557910	
0105	INDEMNITA' E RIMBORSO SPESE DI TRASPORTO PER TRASFERIMENTI	RS 4000000 CP 4000000 CS				4000000 4000000	
	TOTALE DELLA CATEGORIA I	RS 17080581 CP 32000000 CS 337082000	16696890 283092215 299789105	377940 18833845 19211785	17074830 301926060 299789105	5751 18073940 37292895	
0131	CATEGORIA III - ACQUISTO DI BENI E SERVIZI RIMBORSO ALLO STATO DEGLI STIPENDI, RETRIBUZIONI E DEGLI ALTRI ASSEGNI FISSI DEL PERSONALE CIVILE E MILITARE ADDETTO AI SERVIZI DELLA GESTIONE	RS 300000000 CP 300000000 CS	300000000 300000000		300000000 300000000		

RS-11-VC-SUF O (197) (198) (199) (200) (201) (202) (203) (204) (205) (206) (207) (208) (209) (210) (211) (212) (213) (214) (215) (216) (217) (218) (219) (220) (221) (222) (223) (224) (225) (226) (227) (228) (229) (230) (231) (232) (233) (234) (235) (236) (237) (238) (239) (240) (241) (242) (243) (244) (245) (246) (247) (248) (249) (250) (251) (252) (253) (254) (255) (256) (257) (258) (259) (260) (261) (262) (263) (264) (265) (266) (267) (268) (269) (270) (271) (272) (273) (274) (275) (276) (277) (278) (279) (280) (281) (282) (283) (284) (285) (286) (287) (288) (289) (290) (291) (292) (293) (294) (295) (296) (297) (298) (299) (300) (301) (302) (303) (304) (305) (306) (307) (308) (309) (310) (311) (312) (313) (314) (315) (316) (317) (318) (319) (320) (321) (322) (323) (324) (325) (326) (327) (328) (329) (330) (331) (332) (333) (334) (335) (336) (337) (338) (339) (340) (341) (342) (343) (344) (345) (346) (347) (348) (349) (350) (351) (352) (353) (354) (355) (356) (357) (358) (359) (360) (361) (362) (363) (364) (365) (366) (367) (368) (369) (370) (371) (372) (373) (374) (375) (376) (377) (378) (379) (380) (381) (382) (383) (384) (385) (386) (387) (388) (389) (390) (391) (392) (393) (394) (395) (396) (397) (398) (399) (400) (401) (402) (403) (404) (405) (406) (407) (408) (409) (410) (411) (412) (413) (414) (415) (416) (417) (418) (419) (420) (421) (422) (423) (424) (425) (426) (427) (428) (429) (430) (431) (432) (433) (434) (435) (436) (437) (438) (439) (440) (441) (442) (443) (444) (445) (446) (447) (448) (449) (450) (451) (452) (453) (454) (455) (456) (457) (458) (459) (460) (461) (462) (463) (464) (465) (466) (467) (468) (469) (470) (471) (472) (473) (474) (475) (476) (477) (478) (479) (480) (481) (482) (483) (484) (485) (486) (487) (488) (489) (490) (491) (492) (493) (494) (495) (496) (497) (498) (499) (500) (501) (502) (503) (504) (505) (506) (507) (508) (509) (510) (511) (512) (513) (514) (515) (516) (517) (518) (519) (520) (521) (522) (523) (524) (525) (526) (527) (528) (529) (530) (531) (532) (533) (534) (535) (536) (537) (538) (539) (540) (541) (542) (543) (544) (545) (546) (547) (548) (549) (550) (551) (552) (553) (554) (555) (556) (557) (558) (559) (560) (561) (562) (563) (564) (565) (566) (567) (568) (569) (570) (571) (572) (573) (574) (575) (576) (577) (578) (579) (580) (581) (582) (583) (584) (585) (586) (587) (588) (589) (590) (591) (592) (593) (594) (595) (596) (597) (598) (599) (600) (601) (602) (603) (604) (605) (606) (607) (608) (609) (610) (611) (612) (613) (614) (615) (616) (617) (618) (619) (620) (621) (622) (623) (624) (625) (626) (627) (628) (629) (630) (631) (632) (633) (634) (635) (636) (637) (638) (639) (640) (641) (642) (643) (644) (645) (646) (647) (648) (649) (650) (651) (652) (653) (654) (655) (656) (657) (658) (659) (660) (661) (662) (663) (664) (665) (666) (667) (668) (669) (670) (671) (672) (673) (674) (675) (676) (677) (678) (679) (680) (681) (682) (683) (684) (685) (686) (687) (688) (689) (690) (691) (692) (693) (694) (695) (696) (697) (698) (699) (700) (701) (702) (703) (704) (705) (706) (707) (708) (709) (710) (711) (712) (713) (714) (715) (716) (717) (718) (719) (720) (721) (722) (723) (724) (725) (726) (727) (728) (729) (730) (731) (732) (733) (734) (735) (736) (737) (738) (739) (740) (741) (742) (743) (744) (745) (746) (747) (748) (749) (750) (751) (752) (753) (754) (755) (756) (757) (758) (759) (760) (761) (762) (763) (764) (765) (766) (767) (768) (769) (770) (771) (772) (773) (774) (775) (776) (777) (778) (779) (780) (781) (782) (783) (784) (785) (786) (787) (788) (789) (790) (791) (792) (793) (794) (795) (796) (797) (798) (799) (800) (801) (802) (803) (804) (805) (806) (807) (808) (809) (810) (811) (812) (813) (814) (815) (816) (817) (818) (819) (820) (821) (822) (823) (824) (825) (826) (827) (828) (829) (830) (831) (832) (833) (834) (835) (836) (837) (838) (839) (840) (841) (842) (843) (844) (845) (846) (847) (848) (849) (850) (851) (852) (853) (854) (855) (856) (857) (858) (859) (860) (861) (862) (863) (864) (865) (866) (867) (868) (869) (870) (871) (872) (873) (874) (875) (876) (877) (878) (879) (880) (881) (882) (883) (884) (885) (886) (887) (888) (889) (890) (891) (892) (893) (894) (895) (896) (897) (898) (899) (900) (901) (902) (903) (904) (905) (906) (907) (908) (909) (910) (911) (912) (913) (914) (915) (916) (917) (918) (919) (920) (921) (922) (923) (924) (925) (926) (927) (928) (929) (930) (931) (932) (933) (934) (935) (936) (937) (938) (939) (940) (941) (942) (943) (944) (945) (946) (947) (948) (949) (950) (951) (952) (953) (954) (955) (956) (957) (958) (959) (960) (961) (962) (963) (964) (965) (966) (967) (968) (969) (970) (971) (972) (973) (974) (975) (976) (977) (978) (979) (980) (981) (982) (983) (984) (985) (986) (987) (988) (989) (990) (991) (992) (993) (994) (995) (996) (997) (998) (999) (1000)

RS - RESIDUI CP - COMPETENZA CS - CASSA T - TOTALE

1995	GESTIONE DELL'EX AZIENDA DI STATO PER LE FORESTE DEMANIALI	S P E S A	CONSUNTIVO PER CAPITOLI
------	--	-----------	-------------------------

NUMERO	CAPITULO	RS RESIDUI I GEN (A)	SOMME PAGATE		SOMME RIMASTE DA PAGARE	TOTALE	ECONOMIE O MAGGIORI SPESE
			(B)	(G)			
	DENOMINAZIONE	(F)	(M)	(N)	(H)	(N)	E = A - D L = F - I O = M - N
0132	SPESE PER LA RACCOLTA E LA LAVORAZIONE DI SEMI FORESTALI SELEZIONATI E PER LAVORI DI NORMALE CULTURA ED UTILIZZAZIONE DEL SOPRASSUOLO NELLE RISERVE BIOGENETICHE	1200000000 1200000000		1176000000 1176000000	24000000 24000000	1200000000 1176000000	240000000
0133	IMPOSTE DIRETTE E INDIRETTE E CANONI GRAVANTI LA PROPRIETA' IMMOBILIARE DELL'AZIENDA; CONTRIBUTO CONSORZIALE DI BONIFICA	79799095 505000000 584300000		79799095 411322220 491121315	93577780 93577780	79799095 505000000 491121315	935778685
0134	SPESE PER LA GESTIONE, CONSERVAZIONE E VALORIZZAZIONE DEL PARCO NAZIONALE DEL CIRCEO	302014000 302014000		282334805 282334805	19679195 19679195	302014000 282334805	19679195
0135	SPESE PER LA GESTIONE DEL PARCO NAZIONALE DELLO STELVIO	4801475 260000000 264802000		4797545 259884140 264681685		4797545 259884140 264681685	3930 11560 120315
0136	INDENNITA' PER OPERAZIONI ED ACCERTAMENTI ESEGUITI PER LA UTILIZZAZIONE DELLE RISERVE BIOGENETICHE, I CUI PROGETTI NON EBBERO CORSO PER DISERZIONE D'ASTA E PER ALTRE CAUSE E SPESE RELATIVE INCONTRATE	200000 200000					200000 200000
					RESIDUI 31 DIC P=C+H		

1995	GESTIONE DELL'EX AZIENDA DI STATO PER LE FORESTE DEMANIALI	S P E S A	CONSUNTIVO PER CAPITOLI
------	--	-----------	-------------------------

NUMERO	CAPITULO DENOMINAZIONE	SOMME PAGATE			SOMME RIMASTE DA PAGARE		TOTALE	ECONOMIE O MAGGIORI SPESE						
		RS RESIDUI I GEN (A)	(B)	(G)	(C)	(H)		D=B+C	I=G+H	E=A-D	E=D-A	L=F-I	L=I-F	O=M-N
0137	INTERVENTI INTESI A FAVORIRE LE ATTIVITA' UTILI PER LO SVILUPPO DELLA PROTEZIONE DELLA NATURA E PER IL MIGLIORAMENTO DEI PARCHI NAZIONALI E DELLE RISERVE NATURALI, COMPRESA L'INFORMAZIONE E L'ALLESTIMENTO DI MATERIALE DIVULGATIVO	RS 13168200 CP 13000000 CS 143169000 T	4498200 121648000 126146200				4498200 121648000 126146200		8670000 8552000 17022800					
0138	MANUTENZIONE, NOLEGGIO ED ESERCIZIO DEI MEZZI DI TRASPORTO E DI ALTRI MACCHINARI TECNICI PER I SERVIZI DELLA GESTIONE	RS 73500000 CP 73500000 CS T	735978115 735978115			735978115 735978115	735978115 735978115	21885 21885						
0139	SOMMA, A VALERE SUL REDDITO NETTO DELLA GESTIONE, DA VERSARE ALLO STATO PER CONCORSO NELLE SPESE PER IL CORPO FORESTALE	RS CP CS T												
0140	SPESE PER I COMPENSI AI COMPONENTI E PER LE INDENNITA' DI MISSIONE ED IL RIMBORSO SPESE DI TRASPORTO AI MEMBRI ESTRANEI ALLA GESTIONE, DI COMITATI E COMMISSIONI	RS 3500000 CP 3500000 CS T						3500000 3500000					3500000 3500000	
0141	FITTO DI LOCALI E DI TERRENI * DELLA SOMMA DELLA COLONNA E SONO PERENTE AGLI EFFETTI AMMINISTRATIVI L. 9756400	RS 92623565 CP 180000000 CS 272624000 T	60892155 106270900 165163055			60892155 106270900 165163055	21973010 62856895 84829905	9758400 12872205 107460945						

RS-11-VC-SUF 0 15121 PUNTA 550 MM 1 29 1174

1995	GESTIONE DELL'EX AZIENDA DI STATO PER LE FORESTE DEMANIALI	S P E S A	CONSUNTIVO PER CAPITOLI
------	--	-----------	-------------------------

N U M E R O	C A P I T O L O	RS	S O M M E P A G A T E			S O M M E R I M A S T E D A P A G A R E	T O T A L E	E C O N O M I E O M A G G I O R I S P E S E	
			(A)	(B)	(G)			(N)	E = A - D
			RS RESTIDUI I GEN			(C)			
			CP PREVIS. COMP.			(H)			
			CS AUTORIZ. CASSA			(N)			
			T			RESIDUI 31 DIC			
						P=C+H			
0142	SPESSE POSTALI, TELEGRAFICHE E TELEFONICHE	RS	6900000	6900000			6900000		
		CP	275570000	265500000			275570000		
		CS	282870000	271900000			271900000		10570000
		T				10570000			
0143	SPESSE PER IL FUNZIONAMENTO DEGLI UFFICI, COMPRESI IL RISCALDAMENTO, LA MANUTENZIONE, RIPARAZIONE E ADATTAMENTO DEI LOCALI E DEI RELATIVI IMPIANTI	RS	48000	479968450			48000		
		CP	480000000	479968450			479968450		31650
		CS	480048000	479968450			479968450		79550
		T				48000			
0144	SPESSE PER L'ACQUISTO E LA RIPARAZIONE DEI MOBILI DI UFFICIO	RS							
		CP	250000000	13409050			13409050		
		CS	250000000	13409050			13409050		11590950
		T							11590950
0145	SPESSE PER ASSISTENZA SANITARIA E PER INTERVENTI DI PRONTO SOCCORSO	RS							
		CP	5000000	3300000			3300000		
		CS	5000000	3300000			3300000		1700000
		T							1700000
0146	SPESSE CASUALI	RS							
		CP	130000000	130000000			130000000		
		CS	130000000	130000000			130000000		
		T							
0147	AMMINISTRAZIONE, COLTIVAZIONE E GOVERNO DEGLI ARBORETI, VIVAI ED ALTRI TERRENI. SPESE PER LA MANUTENZIONE ORDINARIA DELLE STRADE E DEI FABBRICATI, SOSTITUZIONE DI MOBILI E SUPPELLETTILI	RS							
		CP	9700000000	9500000000			9700000000		
		CS	9700000000	9500000000			9500000000		200000000
		T				200000000			

RS-11-VC-SUF 0 151ET PIRELLA 55000 1/89 (1/71)

1995	GESTIONE DELL'EX AZIENDA DI STATO PER LE FORESTE DEMANIALI	S P E S A	CONSUNTIVO PER CAPITOLI
------	--	-----------	-------------------------

NUMERO	CAPITULO	SOMME PAGATE			SOMME RIMASTE DA PAGARE		TOTALE	ECONOMIE O MAGGIORI SPESE	
		RS RESIDUI I GEN (A)	(B)	(C)	(D=B+C)	E=A-D		F=I-I	
		CP PREVIS. COMP. (F)	(G)	(H)				L=I-F	
		CS AUTORIZ. CASSA (M)	(N)	(N)	RESIDUI 31 DIC P=C+H			O=M-M	
0148	SPESE PER L'AMMINISTRAZIONE ED IL FUNZIONAMENTO DEL PARCO NAZIONALE DELLA CALABRIA	RS 8000000 CP 150000000 CS 158000000 T	8000000 139205080 147205080		10794920 10794920	8000000 150000000 147205080	10794920	10794920	
0149	SPESE PER LA PROTEZIONE E LA CONSERVAZIONE DI AREE DI INTERESSE NATURALISTICO(BIOTOPI, RISERVE NATURALI, ECC)	RS 150000000 CP 150000000 CS T	112809000 112809000		37191000 37191000	150000000 112809000		37191000	
0150	SPESE DI COPIA, STAMPA, CARTA BOLLATA, REGISTRAZIONE E VARIE INERENTI AI CONTRATTI STIPULATI.	RS 180000000 CP 180000000 CS T	143000000 143000000			143000000 143000000		37000000 37000000	
0151	SPESE PER LA PUBBLICITA' SU QUOTIDIANI, PERIODICI ED EMITTENTI RADIO-TELEVISIVE	RS 100000000 CP 100000000 CS T						10000000 10000000	
	TOTALE DELLA CATEGORIA III	RS 205340335 CP 587428400 CS 607962700 T	164886995 5510129760 5675016755		22021010 278769790 300790800	186908005 5788899550 5675016755		18632330 85386450 404610245	
	CATEGORIA IV - TRASFERIMENTI								
0161	PROVVIDENZE A FAVORE DEL PERSONALE IN SERVIZIO, DI QUELLO CESSATO DAL SERVIZIO E DELLE LORO FAMIGLIE	RS 4000000 CP 9000000 CS 13000000 T	4000000 2500000 6500000		1500000 1500000	4000000 4000000 6500000		5000000 6500000	

RS-11-VC-SUF 0.11817 Formata 550.000 1.89.1171







1995	GESTIONE DELL'EX AZIENDA DI STATO PER LE FORESTE DEMANIALI	S P E S A	CONSUNTIVO PER CAPITOLI
------	--	-----------	-------------------------

N U M E R O	C A P I T O L O	RS RESIDUI I GEN (A)	S O M M E P A G A T E			S O M M E R I M A S T E D A P A G A R E	T O T A L E	E C O N O M I E O M A G G I O R I S P E S E
			CP PREVVIS. COMP. (F)	(B)	(G)			
		CS AUTORIZ. CASSA (M)	(N)	(N)	(N)	(N)		
		T			RESIDUI 31 DIC P=C+H			
0204	FONDO DI RISERVA PER NUOVE O MAGGIORI SPESE	RS						
		CP	34579180	29855070	1704910	31559980	3019200	
		CS	22710000	16830895	5823750	22654645	55455	
		T	57290000	46685965	7528660	46685965	10604035	
	TOTALE DELLA CATEGORIA VIII	RS						
		CP	1010145311	964486570	24201455	988688025	21457886	
		CS	993834000	8347419670	1300970915	9448390585	286443415	
		T	10944985000	9811906240	1325172370	9411906240	1633078760	
	TOTALE DEL TITOLO I	RS						
		CP						
		CS						
		T						

1995	GESTIONE DELL'EX AZIENDA DI STATO PER LE FORESTE DEMANIALI	S P E S A	CONSUNTIVO PER CAPITOLI
------	--	-----------	-------------------------

N U M E R O	C A P I T O L O	RS RESIDUI I GEN (A)	S O M M E P A G A T E			S O M M E R I M A S T E D A P A G A R E	T O T A L E	E C O N O M I E O M A G G I O R I S P E S E										
			CP PREVIS. COMP. (F)	(B)	(G)			(N)	D=B+C	I=G+H	(N)	E = A - D	E = D - A	L = F - I	O = M - N	O = N - M		
	D E N O M I N A Z I O N E																	
	T					RESIDUI 31 DIC												
						P=C+H												
	TITOLO II - SPESE IN CONTO CAPITALE																	
	CATEGORIA IX - COSTITUZIONE DI CAPITALI FISSI																	
0506	SPESE PER L'ACQUISTO E L'ESPROPRIAZIONE DI IMMOBILI NECESSARI PER LA MIGLIORE AMMINISTRAZIONE DEI PARCHI NAZIONALI E DELLE RISERVE NATURALI GESTITI DALLA GESTIONE DELL'EX AZIENDA DI STATO PER LE FORESTE DEMANIALI, ANCHE IN RELAZIONE ALLE INIZIATIVE PREVISTE DAI REGOLAMENTI COMUNITARI PER L'AMBIENTE	RS 7830467830	CP 300000000	CS 6500000000	T		5659909830	5659909830	2661260	100000000	102661260	562571090	100000000	100000000	5659909830	1667896740	840090170	
0507	REALIZZAZIONE DI INTERVENTI CULTURALI PER LA CONSERVAZIONE E RIPRISTINO DEGLI EQUILIBRI NATURALI, NONCHE' DI OPERE INFRASTRUTTURALI, VOLTI ALLA TUTELA E VALORIZZAZIONE DELLE RISERVE NATURALI E DELLE ALTRE AREE GESTITE, IVI COMPRESA LA REALIZZAZIONE E GESTIONE DI CENTRI VISITATORI NEI PARCHI E NELLE RISERVE ED AZIONI DI PROMOZIONI DIDATTICHE E CULTURALI; PROMOZIONE E SOSTEGNO DELLE ATTIVITA' DESTINATE ALLA VALORIZZAZIONE DELLE AREE FORESTALI COLLETTIVE E DI USO CIVICO PER LA PROTEZIONE AMBIENTALE	RS 6176087860	CP 10900000000	CS 17066088000	T		5921624495	6186220560	254457765	4713779440	4968237205	6176082260	10900000000	12107845055	5600	4958242945		

RS-11-VC-SUF 0 (51E) Roma 550 000 1-89-1171

RS - RESIDUI CP - COMPTIN7 - CS - CASSA T - TOTALE

1995	GESTIONE DELL'EX AZIENDA DI STATO PER LE FORESTE DEMANIALI	S P E S A	CONSUNTIVO PER CAPITOLI
------	--	-----------	-------------------------

N U M E R O	C A P I T O L O	RS RESIDUI I GEN (A)	S O M M E P A G A T E			S O M M E R I M A S T E D A P A G A R E	T O T A L E	E C O N O M I E O M A G G I O R I S P E S E
			(B)	(C)	(D=B+C)			
	D E N O M I N A Z I O N E	(F) CPI PREVIS. COMP.	(G)	(H)	(I=G+H)			L = F - I
		(M) CS AUTORIZ. CASSA	(N)		(N)			O = M - N
								P = C + H
0508	INTERVENTI DI SPERIMENTAZIONE ZOOTECNICA E FAUNISTICA NELLE AZIENDE PILOTA SPERIMENTALI PER LA VALORIZZAZIONE DELLE AREE INTERNE, COMPRESO IL RIPRISTINO DELLE INFRASTRUTTURE E IL RINNOVO DEGLI IMPIANTI E DELLE ATTREZZATURE. COMPLETAMENTO DEGLI INVESTIMENTI IN CORSO DI REALIZZAZIONE AI SENSI DELL'ART. 37 DELLA LEGGE N. 730 DEL 27 DICEMBRE 1983	2141679855 5000000000 7131680000	2121449855 4009620260 6131070115	20230000 990879740 1010609740	2141679855 5000000000 6131070115		1000609885	
0509	INIZIATIVE DIRETTE ALLA VALORIZZAZIONE DELLA GENETICA FORESTALE ATTRAVERSO IL MIGLIORAMENTO DI BOSCHI DA SEME, LA MOLTIPLICAZIONE PER MICROPROPAGAZIONE, LA SELEZIONE E CONSERVAZIONE DI GERMOPLASMI, IVI COMPRESSE LE NECESSARIE INFRASTRUTTURE E GLI IMPIANTI DI LABORATORIO	1010006725 2100000000 3106807000	1010006725 1480572425 24905579150	619427575 619427575	1010006725 2100000000 24905579150		615427450	
0510	SPESE PER IMPIANTI DI ASSISTENZA DI AUTOMAZIONE E DI ELABORAZIONE DATI PRESSO GLI UFFICI CENTRALI E PERIFERICI	839563325 2000000000 1029364000	64974900 64974900	774123925 200000000	839098825 200000000 64974900		264500 964389100	
0516	SPESE PER LA TUTELA E VALORIZZAZIONE DEL PARCO NAZIONALE DEL CIRCEO, IVI COMPRESSE LE ATTIVITA' PROMOZIONALI E DIDATTICO-CULTURALI, NONCHE' LE SPESE GENERALI AD ESSE CONNESSE	639828325 2000000000 2629829000	639820325 1489574520 2129394845	8000 510425480 510433480	639828325 2000000000 2129394845		500434155	

1995	GESTIONE DELL'AZIENDA DI STATO PER LE FORESTE DEMANIALI	S P E S A	CONSUNTIVO PER CAPITOLI
------	---	-----------	-------------------------

N U M E R O	C A P I T O L O	RS RESIDUI GEN (A)	S O M M E P A G A T E			S O M M E R I M A S T E D A P A G A R E	T O T A L E	E C O N O M I E O M A G G I O R I S P E S E										
			CP PREVIS. COMP. (F)	(B)	(G)			(N)	(C)	(H)	(N)	E = A - D	E = D - A	L = F - I	L = I - F	O = M - N	O = N - M	
	D E N O M I N A Z I O N E	CS AUTORIZ. CASSA (M)																
0517	SPESE PER LA TUTELA E VALORIZZAZIONE DEL PARCO NAZIONALE DELLO STELVIO, IVI COMPRESSE LE ATTIVITA' PROMOZIONALI E DIDATTICO-CULTURALI, NONCHE' LE SPESE GENERALI AD ESSE CONNESSE	71491640	71472000	71472000			71472000					19640						
0518	SPESE PER LA TUTELA E VALORIZZAZIONE DEL PARCO NAZIONALE DELLA CALABRIA, IVI COMPRESSE LE ATTIVITA' PROMOZIONALI E DIDATTICO-CULTURALI, NONCHE' LE SPESE GENERALI AD ESSE CONNESSE	810246090 180000000 2600247000	800267300 1371229985 2171497285				800270490 1800000000 2171497285	3190 428770015 428773205				9975600 428749715						
0520	CONTRIBUTI A FAVORE DI ENTI ED ASSOCIAZIONI A CARATTERE NAZIONALE ED INTERNAZIONALE PER LA TUTELA E VALORIZZAZIONE DI RISERVE NATURALI DI INTERESSE STATALE	242331600 242832000					192330000 192330000					50001600 242332000						
0521	COMPLETAMENTO E RIPARAZIONE STRAORDINARIA DI OPERE EDILI, VIABILITA', IMPIANTI TECNICI DI TELECOMUNICAZIONE AL SERVIZIO DI AREE NATURALISTICHE E DI ALTRI TERRENI	365000000 155000000 1550000000		1549999920 1549999920			365000000 1549999920 1549999920	365000000				80 80						
0522	SPESE PER L'ADEGUAMENTO SISMICO DEGLI EDIFICI PUBBLICI DELLE PROVINCE DI LUCCA E MASSA CARRARA	208500000 1000000000										208500000 1000000000						
*	LA SOMMA DELLA COLONNA E' PERENTA AGLI EFFETTI AMMIN.																	

RS-11-VC-SUF 0 (SEI) 1995 1995 1995

1 9 9 5		GESTIONE DELL'EX AZIENDA DI STATO PER LE FORESTE DEMANIALI		S P E S A		CONSUNTIVO PER CAPITOLI					
C A P I T O L O				S O M M E P A G A T E		S O M M E R I M A S T E D A P A G A R E		T O T A L E		E C O N O M I E O M A G G I O R I S P E S E	
N U M E R O		D E N O M I N A Z I O N E		RS RESIDUI I GEN (A)	(B)	(C)	(D=B+C)	E = A - D			
				CP PREVIS. COMP. (F)	(G)	(H)	I=G+H	L = F - I			
				CS AUTORIZ. CASSA (M)	(N)	(N)	(N)	O = M - N			
				T		RESIDUI 31 DIC P=C+H		O = N - M			
0525		LAVORI DI CONSERVAZIONE DELLE RISERVE BIOGENETICHE, DELLE AREE NATURALISTICHE E DEGLI ALTRI TERRENI AMMINISTRATI. MANUTENZIONE STRAORDINARIA E COMPLETAMENTO DEI VIVAI E DEGLI ARBORETI DA SEME	RS 28000000 CP 50000000 CS 78000000 T	28000000 50000000 78000000	28000000 50000000 78000000				28000000 50000000 78000000		
0530		SPESE PER L'ESERCIZIO DI AZIENDE PILOTA E DIMOSTRATIVE A CARATTERE SILVO-PASTORALE E ZOOTECNICO AVENTI SCOPI SPERIMENTALI, SCIENTIFICI E DIDATTICI D'INTERESSE NAZIONALE	RS 71376430 CP 3707180000 CS 3778557000 T	71376430 3704800895 3776168425	71376430 3704800895 3776168425	5600 2000000 2005600			71376430 3706800895 3776168425	2800 379605 2868575	
0531		SOSTITUZIONE DI MEZZI DI TRASPORTO NONCHE' ACQUISTO DI ALTRI MACCHINARI TECNICI PER I SERVIZI DELLA GESTIONE	RS 380848510 CP 490000000 CS 870849000 T	380848510 2296700 870849000	379021540 2296700 881318240	119055 487703300 487822355			379140595 490000000 381318240	1707915 489530760	
0539		SPESE PER INTERVENTI DI CARATTERE SPERIMENTALE, COMPRESI GLI ONERI GENERALI, DA ATTUARSI CON FONDI ASSEGNATI DAL MINISTERO DELLE RISORSE AGRICOLE, ALIMENTARI E FORESTALI	RS CP CS T								
0540		SPESE PER RICOSTRUZIONE DI AMBIENTI NATURALI, DIFESA SISTEMAZIONE E VALORIZZAZIONE DI AREE DEGRADATE NELLE RISERVE NATURALI DELLO STATO - ALTO ADRIATICO	RS CP CS T	2120000000 1120000000		2120000000 2120000000			2120000000 2120000000	1120000000	

1 9 9 5 GESTIONE DELL'EX AZIENDA DI STATO PER LE FORESTE DEMANIALI CONSUNTIVO PER CAPITOLI

N U M E R O	C A P I T O L O	RS RESTIUI GEN (A)	S O M M E P A G A T E			S O M M E R I M A S T E D A P A G A R E (C)	T O T A L E (D=B+C)	E C O N O M I E O M A G G I O R I S P E S E E = A - D
			CP PREVTS. COMP. (F)	(B)	(G)			
		CS AUTORIZ. CASSA (M)	(N)		(N)	I=G+H	L = F - I	L = F - I
					RESIDUI 31 DIC P=C+H		O = M - N	O = M - N
0541	SPESE PER INTERVENTI DI SALVAGUARDIA E VALORIZZAZIONE AMBIENTALE DEL PARCO NAZIONALE DELLA CALABRIA - AREA NORD - SILA GRANDE ( CS )	2500000000			2500000000	2500000000	1250000000	
		1250000000			2500000000			
0542	SPESE PER INTERVENTI DI SALVAGUARDIA E VALORIZZAZIONE DELLA RISERVA BIOGENETICA "STORNARA" - MARTINA FRANCA ( TA ) E SALVAGUARDIA E VALORIZZAZIONE AMBIENTALE DELLA RISERVA ORIENTATA " MURGE ORIENTALI " - MARTINA FRANCA ( TA )	8000000000	1595200000		1595200000	1595200000	6404800000	
		1595200000	1595200000		1595200000			
0544	SPESE PER L'ATTUAZIONE DEL PROGRAMMA TRIENNALE DI TUTELA AMBIENTALE: INTERVENTI DI TUTELA E VALORIZZAZIONE AMBIENTALE ATTRIBUITI ALLA COMPETENZA DELLA GESTIONE EX AZIENDA DI STATO PER LE FORESTE DEMANIALI, COMPRESI INIZIATIVE RELATIVE AL POTENZIAMENTO TECNOLOGICO, ANCHE IN VIA SPERIMENTALE, ALL'AGGIORNAMENTO, FORMAZIONE PROFESSIONALE ED ADDESTRAMENTO DEL PERSONALE DEL CORPO FORESTALE DELLO STATO IMPIEGATO, ANCHE ATTRAVERSO AZIONI DI PROMOZIONE E SOSTEGNO, DI INFORMAZIONE E DIVULGAZIONE AMBIENTALE, AI SENSI DELLA LEGGE 28 AGOSTO 1989, N. 305	5831500000			5831500000	5831500000	3000000000	
		3000000000			5831500000			

RS-11-VC-SUF 0 (SIST) Pomezia 500 009 1/89 (1/1)

1995		GESTIONE DELL'EX AZIENDA DI STATO PER LE FORESTE DEMANIALI		S P E S A		CONSUNTIVO PER CAPITOLI					
CAPITOLO		RESIDUI I GEN		SOMME PAGATE		SOMME RIMASTE DA PAGARE		TOTALE		ECONOMIE O MAGGIORI SPESE	
NUMERO	DENOMINAZIONE	RS (A)	CP (B)	RS (C)	CP (D)	RS (E)	CP (F)	RS (G)	CP (H)	RS (I)	CP (L)
		PREVIS. COMP.	AUTORIZ. CASSA	RESIDUI 31 DIC							
		(F)	(M)	(N)	(G)	(H)	(I)	(J)	(K)	(L)	(M)
0545	SPESE PER L'ATTUAZIONE DELLA LEGGE QUADRO SULLE AREE PROTETTE, N. 394 DEL 1991, PER INTERVENTI FINALIZZATI A GARANTIRE E PROMUOVERE LA CONSERVAZIONE E LA VALORIZZAZIONE DEL PATRIMONIO NATURALISTICO DI COMPETENZA DELLA GESTIONE EX AZIENDA DI STATO PER LE FORESTE DEMANIALI, DA PERSEGUIRE ANCHE ATTRAVERSO LA PROMOZIONE DI ATTIVITA' DI EDUCAZIONE, DI FORMAZIONE E DI RICERCA SCIENTIFICA, NONCHE' DI ATTIVITA' RICREATIVE COMPATIBILI	RS 450000000 CP 1950000000 CS 2400000000 T	RS 1856697735 CP 1856697735 T	RS 450000000 CP 900000000 CS 540000000 T	RS 1856697735 CP 1856697735 T	RS 450000000 CP 900000000 CS 540000000 T	RS 450000000 CP 1944697735 CS 1856697735 T	RS 450000000 CP 1944697735 CS 1856697735 T	RS 450000000 CP 1944697735 CS 1856697735 T	RS 450000000 CP 1944697735 CS 1856697735 T	RS 450000000 CP 1944697735 CS 1856697735 T
	TOTALE DELLA CATEGORIA IX	RS 33968378190 CP 29847180000 CS 53419645000 T	RS 18363115000 CP 21699012500 CS 40062127500 T	RS 33968378190 CP 29847180000 CS 53419645000 T	RS 18363115000 CP 21699012500 CS 40062127500 T	RS 33968378190 CP 29847180000 CS 53419645000 T	RS 18363115000 CP 21699012500 CS 40062127500 T	RS 33968378190 CP 29847180000 CS 53419645000 T	RS 18363115000 CP 21699012500 CS 40062127500 T	RS 33968378190 CP 29847180000 CS 53419645000 T	RS 18363115000 CP 21699012500 CS 40062127500 T
	TOTALE DEL TITOLO II	RS 33968378190 CP 29847180000 CS 53419645000 T	RS 18363115000 CP 21699012500 CS 40062127500 T	RS 33968378190 CP 29847180000 CS 53419645000 T	RS 18363115000 CP 21699012500 CS 40062127500 T	RS 33968378190 CP 29847180000 CS 53419645000 T	RS 18363115000 CP 21699012500 CS 40062127500 T	RS 33968378190 CP 29847180000 CS 53419645000 T	RS 18363115000 CP 21699012500 CS 40062127500 T	RS 33968378190 CP 29847180000 CS 53419645000 T	RS 18363115000 CP 21699012500 CS 40062127500 T

RS-11-VC-SUF 0 1995 1/3 1171



**PROSPETTO N. 1**

**al conto consuntivo della spesa dell'ex-Azienda di Stato  
per le foreste demaniali  
per l'esercizio finanziario 1995**

**VARIAZIONI IN CONTO RESIDUI, IN CONTO COMPETENZA  
ED IN CONTO CASSA APPORTATE ALLE PREVISIONI  
INIZIALI DELL'ESERCIZIO 1995**



1995	GESTIONE DELL'EX AZIENDA DI STATO PER LE FORESTE DEMANIALI	S P E S A	SVILUPPO PER CAPITOLI DELLE VARIAZIONI APPORTATE ALLE PREVISIONI
------	--	-----------	--

N U M E R O	C A P I T O L O D E N O M I N A Z I O N E	PREVISIONI INIZIALI	PRELEVAMENTO DAL FONDO DI RISERVA PER LE SPESE OBBLIGATORIE E D'ORDINE	LEGGI DI VARIAZIONI	DECRETI DI VARIAZIONI	PREVISIONI DEFINITIVE
0103	GESTIONE DELL'EX AZIENDA DI STATO PER LE FORESTE DEMANIALI TITOLO I - SPESE CORRENTI INDENNITA' E RIMBORSO SPESE DI TRASPORTO PER MISSIONI NEL TERRITORIO NAZIONALE DIM 10.08.95 N. 8998 IN APPL. L 05.08.78 N. 468 L 21.09.95 N. 399	RS CP CS 14491010 260000000 260000000		14492000	40000000 40000000	14491010 300000000 314492000
0104	INDENNITA' E RIMBORSO SPESE DI TRASPORTO PER MISSIONI ALL'ESTERO DIM 10.08.95 N. 8998 IN APPL. L 05.08.78 N. 468 L 21.09.95 N. 399	RS CP CS 2589571 6000000 6000000		2590000	10000000 10000000	2589571 16000000 18590000
0105	INDENNITA' E RIMBORSO SPESE DI TRASPORTO PER TRASFERIMENTI DIM 10.08.95 N. 8998 IN APPL. L 05.08.78 N. 468	RS CP CS 14000000 14000000		2590000	-10000000 -10000000	4000000 4000000
0135	IMPOSTE DIRETTE E INDIRETTE E CANONI GRAVANTI LA PROPRIETA'	RS CP 79799095 505000000				79799095 505000000

1 9 9 5	GESTIONE DELL'EX AZIENDA DI STATO PER L FORESTE DEMANIALI	S P E S A	SVILUPPO PER CAPITOLI DELLE VARIAZIONI APPORTATE ALLE PREVISIONI		
C A P I T O L O	PREVISIONI INIZIALI	PRELEVAMENTO DAL FONDO DI RISERVA PER LE SPESE OBBLIGATORIE E D'ORDINE	LEGGI DI VARIAZIONI	DECRETI DI VARIAZIONI	PREVISIONI DEFINITIVE
N U M E R O	D E N O M I N A Z I O N E				
	IMMOBILIARE DELL'AZIENDA; CONTRIBUTO CONSORZIALE DI BONIFICA	CS 505000000		798000000	584800000
	L 21.09.95 N. 399	RS CP CS		798000000	
0134	SPESE PER LA GESTIONE, CONSERVAZIONE E DEL PARCO VALORIZZAZIONE DEL PARCO NAZIONALE DEL CIRCEO	RS CP CS	230000000 230000000		302014000 302014000
	DM 10.03.95 N.111863 IN APPL. LB 23.12.94 N. 726	RS CP CS		72014000 72014000	
0135	SPESE PER LA GESTIONE DEL PARCO NAZIONALE DELLO STELVIO	RS CP CS	4801475 260000000 260000000		4801475 260000000 264802000
	L 21.09.95 N. 399	RS CP CS		4802000 4802000	
0137	INTERVENTI INTESI A FAVORIRE LE ATTIVITA' UTILI PER LO SVILUPPO DELLA PROTEZIONE DELLA NATURA E PER IL MIGLIORAMENTO DEI PARCHI NAZIONALI E DELLE RISERVE NATURALI, COMPRESA L'INFORMAZIONE E L'ALLESTIMENTO DI MATERIALE DIVULGATIVO	RS CP CS	13168200 130000000 130000000		13168200 130000000 143169000
	L 21.09.95 N. 399	RS CP CS		13169000 13169000	
0138	MANUTENZIONE, NOLEGGIO ED ESERCIZIO DEI MEZZI DI TRASPORTO E DI ALTRI	RS CP CS	520000000 520000000		735000000 735000000
				215000000 215000000	

RS-11-VC-SUF 0 (SIST. PONTINA) 550 000 1/89 (117)

1995	GESTIONE DELL'EX AZIENDA DI STATO PER LE FORESTE DEMANIALI	S P E S A	SVILUPPO PER CAPITOLI DELLE VARIAZIONI APPORTATE ALLE PREVISIONI
------	--	-----------	--

NUMERO	DENOMINAZIONE	PREVISIONI INIZIALI	PRELEVAMENTO DAL FONDO DI RISERVA PER LE SPESE OBBLIGATORIE E D'ORDINE	LEGGI DI VARIAZIONI	DECRETI DI VARIAZIONI	PREVISIONI DEFINITIVE
0141	MACCHINARI TECNICI PER I SERVIZI DELLA GESTIONE DIM 10.08.95 N. 8998 IN APPL. L. 05.08.78 N. 468	RS CP CS	92623565 180000000 180000000		215000000 215000000	92623565 180000000 272624000
	L 21.09.95 N. 399	RS CP CS		92624000		
0142	SPESE POSTALI, TELEGRAFICHE E TELEFONICHE DIM 11.12.95 N. 853 IN APPL. L. 05.08.78 N. 468	RS CP CS	69000000 225000000 225000000		50570000 50570000	69000000 275570000 282470000
	L 21.09.95 N. 399	RS CP CS		69000000		
0143	SPESE PER IL FUNZIONAMENTO DEGLI UFFICI, COMPRESI IL RISCALDAMENTO, LA MANUTENZIONE, RIPARAZIONE E ADATTAMENTO DEI LOCALI E DEI RELATIVI IMPIANTI DIM 10.08.95 N. 8998 IN APPL. L. 05.08.78 N. 468	RS CP CS	480000 450000000 450000000		300000000 300000000	480000 480000000 480048000
	L 21.09.95 N. 399	RS CP		48000		

RS-11-VC-SUF 0 1995 55000 148 1173



1995	GESTIONE DELL'EX AZIENDA DI STATO PER L FORESTE DEMANIALI	S P E S A	SVILUPPO PER CAPITOLI DELLE VARIAZIONI APPORTATE ALLE PREVISIONI
------	--	-----------	---

NUMERO	CAPITULO	PREVISIONI INIZIALI	PRELEVAMENTO DAL FONDO DI RISERVA PER LE SPESE OBBLIGATORIE E D'ORDINE	LEGGI DI VARIAZIONI	DECRETI DI VARIAZIONI	PREVISIONI DEFINITIVE
	DIM 10.08.95 N. 8998 IN APPL. L 05.08.78 N. 468	RS CP CS				
	L 21.09.95 N. 399	RS CP CS		98000		
0182	SPESE RELATIVE ALL'AMMINISTRAZIONE A CURA DELLA GESTIONE DEI PATRIMONI SILVO-PASTORALI DEI COMUNI ED ALTRI ENTI E RIMBORSO AI MEDESIMI DEL REDDITO NETTO DERIVANTE DALLE SINGOLE GESTIONI	RS CP CS	749047620 3500000000 3500000000	749048000	8720000 8720000	749047620 3500000000 4249048000
	L 21.09.95 N. 399	RS CP CS		749048000		
0201	SPESE PER LITI, ARBITRAGGI, RISARCIMENTI ED ACCESSORI	RS CP CS	34579180		22710000 22710000	34579180 22710000 57290000
	DIM 10.08.95 N. 8996 IN APPL. L 05.08.78 N. 468	RS CP CS			7700000 7700000	
	DIM 10.08.95 N. 8998 IN APPL. L 05.08.78 N. 468	RS CP CS		34580000	15010000 15010000	
	L 21.09.95 N. 399	RS CP CS		34580000		
0204	FONDO DI RISERVA PER NUOVE O MAGGIORI SPESE	RS CP CS	387000000 387000000		-387000000 -387000000	
	DIM 11.12.95 N. 853 IN APPL. L 05.08.78 N. 468	RS CP CS			10570000 -10570000	

RS-11-VC-SUF 0 (S7E) RM/27/ 5/0/00/ 1/9/ 11/71

1 9 9 5	GESTIONE DELL'EX AZIENDA DI STATO PER LE FORESTE DEMANIALI	S P E S A	SVILUPPO PER CAPITOLI DELLE VARIAZIONI APPORTATE ALLE PREVISIONI
---------	--	-----------	--

N U M E R O	C A P I T O L O	PREVISIONI INIZIALI	PRELEVAMENTO DAL FONDO DI RISERVA PER LE SPESE OBBLIGATORIE E D'ORDINE	LEGGI DI VARIAZIONI	DECRETI DI VARIAZIONI	PREVISIONI DEFINITIVE
	DENOMINAZIONE					
	DIM 11.12.95 N. 8534 IN APPL. L 05.08.78 N. 468	RS CP CS			-10570000	
	DIM 11.12.95 N. 8535 IN APPL. L 05.08.78 N. 468	RS CP CS			-10570000	
	DIM 10.08.95 N. 8996 IN APPL. L 05.08.78 N. 468	RS CP CS			-7700000 -7700000	
	DIM 10.08.95 N. 8998 IN APPL. L 05.08.78 N. 468	RS CP CS			-368730000 -368730000	
	TOTALI DI TITOLO I	RS CP CS		1010151000	72014000 72014000	





1995 GESTIONE DELL'EX AZIENDA DI STATO PER L' SVILUPPO PER CAPITOLI DELLE VARIAZIONI S P E S A APPORTATE ALLE PREVISIONI FORESTE DEMANIALI

NUMERO	CAPITULO	DENOMINAZIONE	PREVISIONI INIZIALI	PRELEVAMENTO DAL FONDO DI RISERVA PER LE SPESE OBBLIGATORIE IMPREVISTE E D'ORDINE	LEGGI DI VARIAZIONI	DECRETI DI VARIAZIONI	PREVISIONI DEFINITIVE
		AMBIENTALE					
		DM 02.08.95 N.154660 IN APPL. L 05.08.78 N. 468				1500000000 1500000000	
		DM 31.07.95 N.172155 IN APPL. DL 01.07.95 N. 275				600000000 600000000	
		DM 15.09.95 N.175420 IN APPL. L 24.02.95 N. 46				8800000000 8800000000	
		L 21.09.95 N. 399			1156088000		
0508		INTERVENTI DI SPERIMENTAZIONE ZOOTECNICA E FAUNISTICA NELLE AZIENDE PILOTA SPERIMENTALI PER LA VALORIZZAZIONE DELLE AREE INTERNE, COMPRESO IL RIPRISTINO DELLE INFRASTRUTTURE E IL RINNOVO DEGLI IMPIANTI E DELLE ATTREZZATURE. COMPLETAMENTO DEGLI INVESTIMENTI IN CORSO DI REALIZZAZIONE AI SENSI DELL'ART. 37 DELLA LEGGE N. 730 DEL 27 DICEMBRE 1983	2141679855 1710000000			5000000000 5000000000	2141679855 5000000000 7131680000
		DM 15.09.95 N.175420 IN APPL. L 24.02.95 N. 46				5000000000 5000000000	
		L 21.09.95 N. 399			421680000		
0509		INIZIATIVE DIRETTE ALLA VALORIZZAZIONE DELLA GENETICA FORESTALE ATTRAVERSO IL MIGLIORAMENTO DI BOSCHI DA SEME, LA MOLTIPLICAZIONE PER	1010006725 1010000000			2100000000 2100000000	1010006725 2100000000 3106007000

RS-11-VC-SUF 0 (SICI) (M. 01) (50.00) (1.89) (117)

1 9 9 5 GESTIONE DELL'EX AZIENDA DI STATO PER L FORESTE DEMANIALI S P E S A SVILUPPO PER CAPITOLI DELLE VARIAZIONI APPORTATE ALLE PREVISIONI

N U M E R O	C A P I T O L O	PREVISIONI INIZIALI	PRELEVAMENTO DAL FONDO DI RISERVA PER LE SPESE OBBLIGATORIE E D'ORDINE		LEGGI DI VARIAZIONI	DECRETI DI VARIAZIONI	PREVISIONI DEFINITIVE
	D E N O M I N A Z I O N E						
	MICROPROPAGAZIONE, LA SELEZIONE E CONSERVAZIONE DI GERMOPLASMI, IVI COMPRESSE LE NECESSARIE INFRASTRUTTURE E GLI IMPIANTI DI LABORATORIO						
	DM 15.09.95 N.175420 IN APPL. L 24.02.95 N. 46	RS CP CS				2100000000 2100000000	
	L 21.09.95 N. 399	RS CP CS			-3993000		
0510	SPESE PER IMPIANTI DI ASSISTENZA DI AUTOMAZIONE E DI ELABORAZIONE DATI PRESSO GLI UFFICI CENTRALI E PERIFERICI	RS CP CS	839863325			2000000000 2000000000	839863325 2000000000 1029864000
	DM 15.09.95 N.175420 IN APPL. L 24.02.95 N. 46	RS CP CS				2000000000 2000000000	
	L 21.09.95 N. 399	RS CP CS			669364000		
0516	SPESE PER LA TUTELA E VALORIZZAZIONE DEL PARCO NAZIONALE DEL CIRCEO, IVI COMPRESSE LE ATTIVITA' PROMOZIONALI E DIDATTICO-CULTURALI, NONCHE' LE SPESE GENERALI AD ESSE CONNESSE	RS CP CS	639828325			2000000000 2000000000	639828325 2000000000 2429829000
	DM 15.09.95 N.175420 IN APPL. L 24.02.95 N. 46	RS CP CS				2000000000 2000000000	
	L 21.09.95 N. 399	RS CP CS			19829000		

1 9 9 5		GESTIONE DELL'EX AZIENDA DI STATO PER L' FORESTE DEMANIALI		S P E S A		SVILUPPO PER CAPITOLI DELLE VARIAZIONI APPORTATE ALLE PREVISIONI			
N U M E R O	D E N O M I N A Z I O N E	C A P I T O L O	PREVISIONI INIZIALI	PRELEVAMENTO DAL FONDO DI RISERVA PER LE SPESE OBBLIGATORIE IMPREVISTE E D'ORDINE		LEGGI DI VARIAZIONI	DECRETI DI VARIAZIONI	PREVISIONI DEFINITIVE	
0517	SPESE PER LA TUTELA E VALORIZZAZIONE DEL PARCO NAZIONALE DELLO STELVIO, IVI COMPRESSE LE ATTIVITA' PROMOZIONALI E DIDATTICO-CULTURALI, NONCHE' LE SPESE GENERALI AD ESSE CONNESSE		71491640					71491640	
	L 21.09.95 N. 399					61492000		71492000	
			10000000						
0518	SPESE PER LA TUTELA E VALORIZZAZIONE DEL PARCO NAZIONALE DELLA CALABRIA, IVI COMPRESSE LE ATTIVITA' PROMOZIONALI E DIDATTICO-CULTURALI, NONCHE' LE SPESE GENERALI AD ESSE CONNESSE		810246090					810246090	
	L 21.09.95 N. 399					-9753000		1800000000	
			810000000					1800000000	
	DM 15.09.95 N.175420 IN APPL. L 24.02.95 N. 46							1800000000	
	L 21.09.95 N. 399					-9753000			
0520	CONTRIBUTI A FAVORE DI ENTI ED ASSOCIAZIONI A CARATTERE NAZIONALE ED INTERNAZIONALE PER LA TUTELA E VALORIZZAZIONE DI RISERVE NATURALI DI INTERESSE STATALE		242331600					242331600	
	L 21.09.95 N. 399					237332000		242332000	
			5000000						
0522	SPESE PER L'ADEGUAMENTO SISMICO DEGLI EDIFICI PUBBLICI DELLE PROVINCE DI		208500000					208500000	
						-8500000		100000000	
			108500000						

1995	GESTIONE DELL'EX AZIENDA DI STATO PER L' SVILUPPO PER CAPITOLI DELLE VARIAZIONI FORESTE DEMANIALI	S P E S A	APPORTATE ALLE PREVISIONI
------	--	-----------	---------------------------

NUMERO	CAPITULO	PREVISIONI INIZIALI	PRELEVAMENTO DAL FONDO DI RISERVA PER LE SPESE OBBLIGATORIE E D'ORDINE	LEGGI DI VARIAZIONI	DECRETI DI VARIAZIONI	PREVISIONI DEFINITIVE
	DENOMINAZIONE					
	LUCCA E MASSA CARRARA					
	L 21.09.95 N. 399			-8500000		
0525	LAVORI DI CONSERVAZIONE DELLE RISERVE BIOGENETICHE, DELLE AREE NATURALISTICHE E DEGLI ALTRI TERRENI AMMINISTRATI. MANUTENZIONE STRAORDINARIA E COMPLETAMENTO DEI VIVAI E DEGLI ARBORETI DA SEME	28000000 50000000 50000000		28000000		28000000 50000000 78000000
	L 21.09.95 N. 399			28000000		
0530	SPESE PER L'ESERCIZIO DI AZIENDE PILOTA E DIMOSTRATIVE A CARATTERE SILVO-PASTORALE E ZOOTECNICO AVENTI SCOPI SPERIMENTALI, SCIENTIFICI E DIDATTICI D'INTERESSE NAZIONALE	71376430 3707180000 3707180000		71377000		71376430 3707180000 3778557000
	L 21.09.95 N. 399			71377000		
0531	SOSTITUZIONE DI MEZZI DI TRASPORTO NONCHE' ACQUISTO DI ALTRI MACCHINARI TECNICI PER I SERVIZI DELLA GESTIONE	380848510 490000000 490000000		380849000		380848510 490000000 870849000
	L 21.09.95 N. 399			380849000		
0540	SPESE PER RICOSTRUZIONE DI AMBIENTI NATURALI, DIFESA SISTEMAZIONE E VALORIZZAZIONE DI AREE DEGRADATE NELLE	2120000000 1270000000		-150000000		2120000000 1120000000

RS-11-VC-SUP 0 (SISTE) Roma 550 000 1/89 - (1/7)

1995	GESTIONE DELL'EX AZIENDA DI STATO PER LE FORESTE DEMANIALI	S P E S A	SVILUPPO PER CAPITOLI DELLE VARIAZIONI APPORTATE ALLE PREVISIONI
------	--	-----------	--

NUMERO	CAPITULO	PREVISIONI INIZIALI	PRELEVAMENTO DAL FONDO DI RISERVA PER LE SPESE OBBLIGATORIE E D'ORDINE	LEGGI DI VARIAZIONI	DECRETI DI VARIAZIONI	PREVISIONI DEFINITIVE
	DENOMINAZIONE					
	RISERVE NATURALI DELLO STATO - ALTO ADRIATICO					
	L 21.09.95 N. 399			-150000000		
0541	SPESE PER INTERVENTI DI SALVAGUARDIA E VALORIZZAZIONE AMBIENTALE DEL PARCO NAZIONALE DELLA CALABRIA - AREA NORD - SILA GRANDE ( CS )	RS 2500000000 CP CS		-500000000		2500000000 1250000000
	L 21.09.95 N. 399			-500000000		
0542	SPESE PER INTERVENTI DI SALVAGUARDIA E VALORIZZAZIONE DELLA RISERVA BIOGENETICA "STORNARA" - MARTINA FRANCA ( TA ) E SALVAGUARDIA E VALORIZZAZIONE AMBIENTALE DELLA RISERVA ORIENTATA "MURGE ORIENTALI" - MARTINA FRANCA ( TA )	RS 8000000000 CP CS		-3204800000		8000000000 1595200000
	L 21.09.95 N. 399			-3204800000		
0544	SPESE PER L'ATTUAZIONE DEL PROGRAMMA TRIENNALE DI TUTELA AMBIENTALE: INTERVENTI DI TUTELA E VALORIZZAZIONE AMBIENTALE ATTRIBUITI ALLA COMPETENZA DELLA GESTIONE EX AZIENDA DI STATO PER LE FORESTE DEMANIALI, COMPRESSE INIZIATIVE RELATIVE AL POTENZIAMENTO TECNOLOGICO, ANCHE IN VIA SPERIMENTALE, ALL'AGGIORNAMENTO, FORMAZIONE	RS 5831500000 CP CS		2000000000		5831500000 3000000000

RS-11-VC-SUF O 151E1 1/1/94 550.000 1/89 1117)

1 9 9 5	GESTIONE DELL'EX AZIENDA DI STATO PER LE FORESTE DEMANIALI	S P E S A	SVILUPPO PER CAPITOLI DELLE VARIAZIONI APPORTATE ALLE PREVISIONI
---------	--	-----------	--

NUMERO	CAPITULO	PREVISIONI INIZIALI	PRELEVAMENTO DAL FONDO DI RISERVA PER LE SPESE OBBLIGATORIE E D'ORDINE	LEGGI DI VARIAZIONI	DECRETI DI VARIAZIONI	PREVISIONI DEFINITIVE
	DENOMINAZIONE					
0545	PROFESSIONALE ED ADDESTRAMENTO DEL PERSONALE DEL CORPO FORESTALE DELLO STATO IMPIEGATO, ANCHE ATTRAVERSO AZIONI DI PROMOZIONE E SOSTEGNO, DI INFORMAZIONE E DIVULGAZIONE AMBIENTALE, AI SENSI DELLA LEGGE 28 AGOSTO 1989, N. 305  L 21.09.95 N. 399	RS CP CS		200000000		
	(NUOVA ISTITUZIONE) SPESE PER L'ATTUAZIONE DELLA LEGGE QUADRO SULLE AREE PROTETTE, N. 394 DEL 1991, PER INTERVENTI FINALIZZATI A GARANTIRE E PROMUOVERE LA CONSERVAZIONE E LA VALORIZZAZIONE DEL PATRIMONIO NATURALISTICO DI COMPETENZA DELLA GESTIONE EX AZIENDA DI STATO PER LE FORESTE DEMANIALI, DA PERSEGUIRE ANCHE ATTRAVERSO LA PROMOZIONE DI ATTIVITA' DI EDUCAZIONE, DI FORMAZIONE E DI RICERCA SCIENTIFICA, NONCHE' DI ATTIVITA' RICREATIVE COMPATIBILI	RS CP CS				450000000 1950000000 2400000000
0547	(NUOVA ISTITUZIONE) SPESE NECESSARIE AD ASSICURARE LA CONTINUITA' DI GESTIONE DEL PARCO NAZIONALE DELLO STELVIO	RS CP CS	450000000		1950000000 1950000000	
	DM 16.05.95 N.144325 IN APPL. DL 29.04.95 N. 140	RS CP CS				
	DM 18.04.95 N.133718 IN APPL. LB 23.12.94 N. 726 CP	RS CP				

RS - RESIDUI CP - COMPITENZA CS - SALA T - TOTALI

1 9 9 5		GESTIONE DELL'EX AZIENDA DI STATO PER LE FORESTE DEMANIALI		S P E S A		SVILUPPO PER CAPITOLI DELLE VARIAZIONI APPORTATE ALLE PREVISIONI			
N U M E R O	C A P I T O L O	D E N O M I N A Z I O N E	PREVISIONI INIZIALI	PRELEVAMENTO DAL FONDO DI RISERVA PER LE SPESE OBBLIGATORIE IMPREVISTE E D'ORDINE	LEGGI DI VARIAZIONI	DECRETI DI VARIAZIONI	PREVISIONI DEFINITIVE		
			CS						
	DM 10.07.95 N.161187 IN APPL. L 05.08.78 N. 468		RS CP CS			1200000000 1200000000			
	DM 07.09.95 N.186063 IN APPL. L 05.08.78 N. 468		RS CP CS			750000000 750000000			
	L 21.09.95 N. 399		RS CP CS		4500000000				
	TOTALI DI TITOLO II		RS CP CS			2405000000 2405000000			
	TOT. GESTIONE DELL'EX AZIENDA DI STATO PER LE FORESTE DEMANIALI		RS CP CS			24122014000 24122014000			



## RIASSUNTO



1995	GESTIONE DELL'EX AZIENDA DI STATO PER LE FORESTE DEMANIALI	S P E S A	RIASSUNTI E RIEPILOGHI
------	---	-----------	------------------------

	RS RESIDUI I GEN (A)	SOMME PAGATE			SOMME RIMASTE DA PAGARE	TOTALE	ECONOMIE O MAGGIORI SPESE										
		CP PREVIS. COMP. (E)	CS AUTORIZ. CASSA (M)	(B)			(G)	(N)	D=B+C	I=G+H	(N)	E=A-D	E=D-A	L=F-I	L=I-F	O=M-N	O=N-M
TITOLO I - SPESE CORRENTI																	
CATEGORIA I - PERSONALE IN ATTIVITA' DI SERVIZIO	RS 17080581			16696890	377940	17074830		5751									
	CP 32000000			283092215	18833845	301926060		18073940									
	CS 337082000			299789105	19211785	299789105		37292895									
T																	
CATEGORIA III - ACQUISTO DI BENI E SERVIZI	RS 205340335			164886995	22021010	186908005		18432330									
	CP 5874284000			5510129760	278767990	578899550		85384450									
	CS 6079627000			5675016755	300790800	5675016755		404610245									
T																	
CATEGORIA IV - TRASFERIMENTI	RS 4000000			4000000	1510000	4000000		5000000									
	CP 179120000			172610000	1510000	174120000		6510000									
	CS 183120000			176610000	1510000	176610000											
T																	
CATEGORIA VI - POSTE CORRETTIVE E COMPENSATIVE DELLE ENTRATE	RS 749145215			749047615	97595	749145210		5									
	CP 3508720000			2334756800	996033530	3330790330		177929670									
	CS 4257866000			3083804415	996131125	3083804415		1174061585									
T																	
CATEGORIA VII - AMMORTAMENTI, RINNOVAMENTI E MIGLIORIE	RS 30000000			30000000		30000000											
	CP 300000000			300000000		300000000											
T																	
CATEGORIA VIII - SOMME NON ATTRIBUIBILI	RS 34579180			29855070	1704910	31559980		3019200									
	CP 22710000			16830895	5823750	22654645		55355									
	CS 57290000			46685965	7528660	46685965		10604035									
T																	
TOTALE DEL TITOLO I	RS 1010145311			964486570	24201455	988688025		21457286									
	CP 9934834000			8347419670	1300970915	9648390585		286443415									
	CS 10944985000			9311906240	1325172370	9311906240		1433078760									
T																	

1995	GESTIONE DELL'EX AZIENDA DI STATO PER LE FORESTE DEMANIALI	S P E S A	RIASSUNTI E RIEPILOGHI
------	---	-----------	------------------------

	RS RESIDUI I GEN (A)	SOMME PAGATE			SOMME RIMASTE DA PAGARE	TOTALE	ECONOMIE O MAGGIORI SPESE			
		CP PREVIS. COMP. (F)	CS AUTORIZZ. CASSA (N)	(B)				(G)	(C)	(H)
TITOLO II - SPESE IN CONTO CAPITALE										
CATEGORIA IX - COSTITUZIONE DI CAPITALI FISSI	RS CP CS T	33968378190 29847180000 53419645000	18363115000 21899012500 40062127500		7262088795 8142485550 15404574345	25625203795 29841498050 40062127500	8343174395 5681950 13357517500			
TOTALE DEL TITOLO II	RS CP CS T	33968378190 29847180000 53419645000	18363115000 21899012500 40062127500		7262088795 8142485550 15404574345	25625203795 29841498050 40062127500	8343174395 5681950 13357517500			
					RESIDUI 31 DIC P=C+H					

## **RIEPILOGO**



1995	GESTIONE DELL'EX AZIENDA DI STATO PER LE FORESTE DEMANIALI	S P E S A	RIASSUNTI E RIEPILOGHI
------	---	-----------	------------------------

	RS RESIDUI I GEN (A)	SOMME PAGATE			SOMME RIMASTE DA PAGARE	TOTALE	ECONOMIE O MAGGIORI SPESE									
		CP PREVIS. COMP. (F)	CS AUTORIZ. CASSA (M)	(B)			(G)	(N)	(C)	(H)	(N)	E = A - D	E = D - A	L = F - I	L = I - F	O = M - N
TITOLO I - SPESE CORRENTI	1010145311			964486570	24201455	988688225			21457286							
CP	9934834000			8347419670	1300970915	9648390585			284443415							
CS	10944985000			9311906240	1325172370	9311906240			1633078760							
T																
TITOLO II - SPESE IN CONTO CAPITALE	33968378190			18363115000	7262088795	25625203795			8343174395							
CP	29847180000			21699012500	8142485550	29841498050			5681950							
CS	53419645000			40062127500	15404574345	40062127500			13357517500							
T																
TOTALE GENERALE	34978523501			19327601570	7286290250	26613891820			8364631881							
CP	39782014000			30046432170	9443456465	3948988635			292125865							
CS	64366463000			49374033740	16729746715	49374033740			14990596260							
T																

---

LA RIDUZIONE DI CUI ALLA COLONNA E E' COSI' COSTITUITA	L.	-8.146.375.281
ECONOMIA REALIZZATA NELLA GESTIONE DEI RESIDUI	L.	-218.256.400
SOMME PERENTE AGLI EFFETTI AMMINISTRATIVI	L.	-8.364.631.681

ROMA LI, 28 MAGGIO 1996

IL MINISTRO

F.TO PINTO

RICONOSCIUTO ESATTO E CONFORME ALLE SCRITTURE DELLA  
RAGIONERIA GENERALE DELLO STATO

ROMA LI, 30 MAGGIO 1996

IL RAGIONIERE GENERALE DELLO STATO

F.TO MONORCHIO

VISTO E RICONOSCIUTO REGOLARE, COME DA DECISIONE DELLA CORTE DEI CONTI  
IN SEZIONI RIUNITE DI PARI DATA

ROMA LI, 25 GIUGNO 1996

IL PRESIDENTE

F.TO CARBONE



## LA PARTE II

**CONCERNENTE IL RENDICONTO PATRIMONIALE  
DELLA GESTIONE  
DELL'EX-AZIENDA DI STATO PER LE FORESTE DEMANIALI  
VIENE STAMPATA IN APPOSITO FASCICOLO**



## PARTE I

**CONCERNENTE IL RENDICONTO FINANZIARIO  
DELLA AZIENDA DI STATO PER GLI INTERVENTI  
NEL MERCATO AGRICOLO  
VERRÀ STAMPATO IN APPOSITO FASCICOLO**

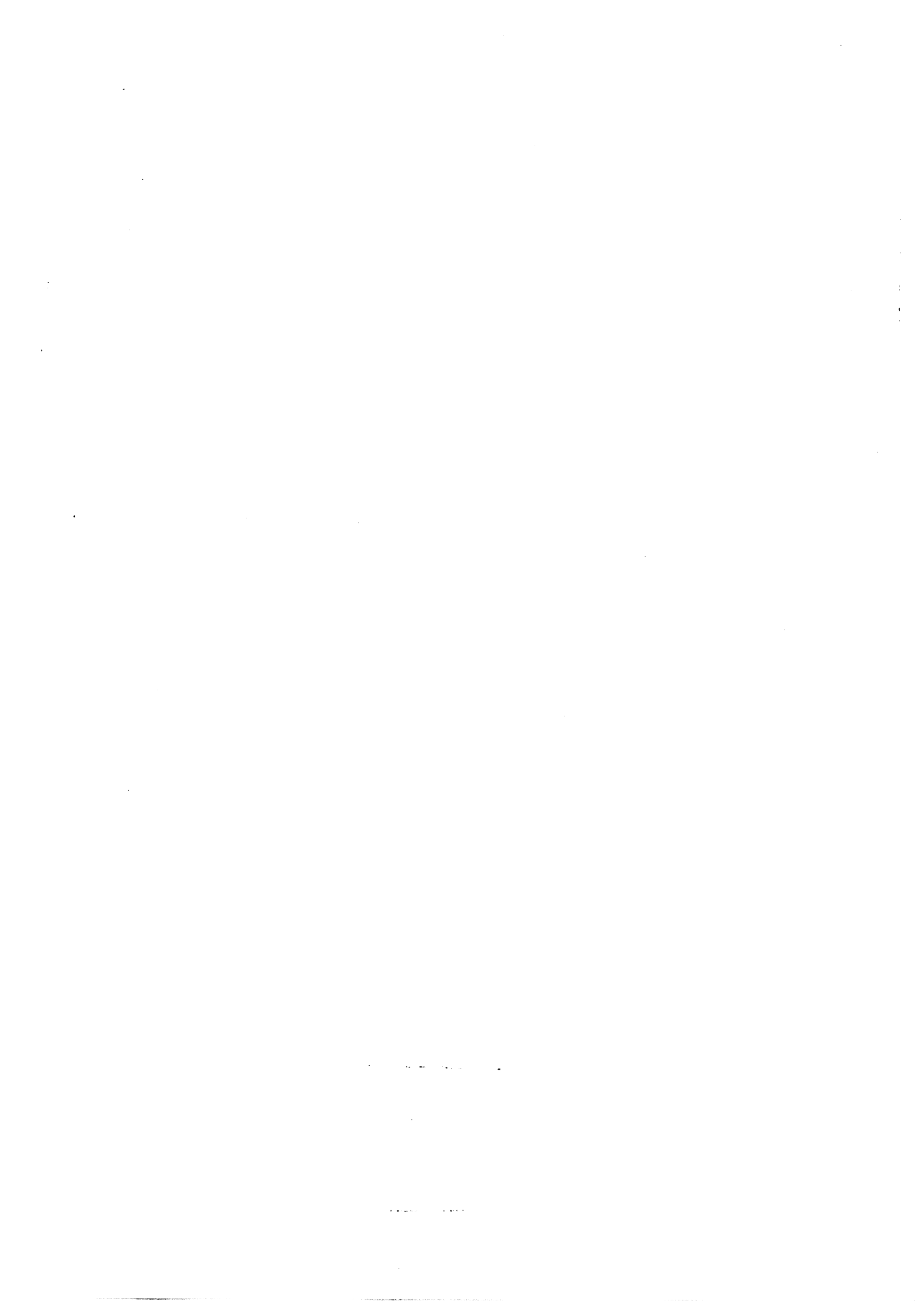

## LA PARTE II

**CONCERNENTE IL RENDICONTO PATRIMONIALE  
DELLA AZIENDA DI STATO  
PER GLI INTERVENTI NEL MERCATO AGRICOLO  
VIENE STAMPATA IN APPOSITO FASCICOLO**



# **CONTO CONSUNTIVO**

**PER L'ESERCIZIO FINANZIARIO**

**1 9 9 5**

**SPESA DEL MINISTERO DELL'INDUSTRIA  
DEL COMMERCIO E DELL'ARTIGIANATO**





**SCHEMA DI NOTA PRELIMINARE AL CONTO  
CONSUNTIVO**

1 - Lo stato di previsione del Ministero dell'Industria, del Commercio e dell'Artigianato per l'anno finanziario 1995, approvato con legge 23 dicembre 1994, n. 726, recava le seguenti previsioni iniziali:

	Competenza	Cassa
Parte corrente	166.480.580.000	176.679.963.000
Conto capitale	<u>1.841.250.000.000</u>	<u>3.127.347.870.000</u>
	2.007.730.580.000	3.304.027.833.000
	=====	=====

2 - **Variazioni alle previsioni iniziali.**

Nel corso dell'esercizio le suddette previsioni hanno fatto registrare un aumento netto di L. 5.254.171.971.000 in termini di competenza e di L. 7.062.297.257.000 in termini di cassa, così costituito:

	Competenza	Cassa
Parte corrente	149.705.320.000	152.097.723.000
Conto capitale	<u>5.104.466.651.000</u>	<u>6.910.199.534.000</u>
	5.254.171.971.000	7.062.297.257.000
	=====	=====

Le variazioni relative alla parte corrente sono state introdotte:

	Competenza	Cassa
- per il trasporto al l'anno 1995 di tito li di spesa rimasti insoluti alla chiusu ra dell'esercizio	.....	.....412.010.000
- per l'attuazione di provvedimenti legi slativi		
a) con riduzione del fon do globale di parte te corrente	.....	.....
b) con utilizzo degli ac cantonamenti del fon do speciale di parte corrente dell'anno 93 (L.468/78 art. 11 bis 5° comma)	.....	.....
	.....	.....
c) con riduzione degli stanziamenti di altri capitoli (L. 468/78 art. 11 ter)	.....	.....
- per riassegnazione di sposte in corrispon denza di accertamenti di entrata	105.782.121.000	100.375.989.000

- con prelevamento dal fondo per le spese obbligatorie e d'ordine:		
a) per riassegnazione di residui passivi perenni	1.648.659.000	1.648.659.000
b) per altre esigenze	38.904.685.000	37.786.726.000
- con prelevamento da altri fondi speciali di parte corrente	293.000.000	255.000.000
- con il provvedimento di assestamento	3.076.855.000	11.619.339.000
- per altre disposizioni	.....	.....

Per quanto concerne il conto capitale le variazioni sono state introdotte:

	Competenza	Cassa
- per il trasporto all'anno 1995 di titoli di spesa rimasti insoluti alla chiusura dell'esercizio 1994	.....	18.264.000
- per l'attuazione di provvedimenti legislativi:		

a) con riduzione del fondo globale di conto capitale	.....	.....
b) con utilizzo degli accantonamenti del fondo speciale capitale dell'anno 91(L.468/78 art. 11 bis 5° comma)	.....	.....
c) con riduzione degli stanziamenti di altri capitoli (L. 468/78 art. 11 ter)	.....	.....
- per riassegnazioni disposte in corrispondenza con accertamenti di entrata	5.041.052.899.000	5.854.756.656.000
- con prelevamento dal fondo di riserva per le spese obbligatorie e d'ordine	.....	.....
- per riassegnazione di residui passivi perenni	63.413.752.000	63.413.752.000
- con prelevamento da altri fondi speciali di conto capitale	.....	.....
- con il provvedimento di assestamento	.....	992.010.862.000

- per altre disposizioni  
ni .....

Le variazioni, inanzi evidenziate, vengono riportate, nelle allegate tabelle nn. 1 e 2, che tengono conto dell'analisi economica e funzionale e delle principali ragioni di introduzione.

In conseguenza delle variazioni disposte nel corso della gestione, pertanto, le previsioni definitive vengono a cifrarsi come segue:

	Competenza	Cassa
Parte corrente	316.185.900.000	328.777.686.000
Conto capitale	<u>6.945.716.651.000</u>	<u>10.037.547.404.000</u>
	7.261.902.551.000	10.366.325.090.000
	=====	=====

### 3 - Risultanze gestionali di competenza e cassa.

Rispetto alle sopraindicate previsioni definitive, i dati di consuntivo pongono in evidenza le seguenti risultanze:

	Competenza		
	Previsioni definitive	Impegni	Economie
	- 1 -	- 2 -	3= (2-1)
Parte corrente	316.185.900.000	..305.216.409.304	10.969.490.696
Conto capitale	<u>6.945.716.651.000</u>	<u>6.945.508.181.736</u>	<u>208.469.264</u>
	7.261.902.551.000	7.250.724.591.040	11.177.959.960
	=====	=====	=====

In particolare è da evidenziare che gli importi esposti nella colonna 3 sono dovuti ad economie realizzate nella gestione per L. 11.177.959.960.

## Cassa

	Autorizzazioni definitive - 1 -	Pagamenti - 2 -	Differenze 3= (1-2)
Parte corrente	328.777.686.000	244.394.456.603	84.383.229.397
Conto capitale	<u>10.037.547.404.000</u>	<u>8.411.542.318.867</u>	<u>1.626.005.085.133</u>
	10.366.325.090.000	8.655.936.775.470	1.710.388.314.530
	=====	=====	=====

Circa i dati esposti nella colonna 3, si evidenzia che la minore utilizzazione della cassa autorizzata, ammontante nel complesso a L. 1.710.388.314.530, deriva da minori esigenze.

#### 4 - Gestione dei residui.

I residui accertati al 1° gennaio 1995 per effetto di variazioni intervenute nel corso dell'anno si sono modificati come segue:

	Residui al 1 gennaio '95	Variazioni	Residui Risultanti
	- 1 -	- 2 -	3= (1+/-2)
Parte corrente	31.628.490.051	- 702.127.000	30.926.363.051
Conto capitale	<u>4.827.870.767.623</u>	<u>1.200.000.000.000</u>	<u>6.027.870.767.623</u>
	4.859.499.257.674	1.200.000.000.000	6.058.797.130.674
	=====	=====	=====

Al riguardo il conto consuntivo pone in evidenza le seguenti risultanze gestionali:

	Parte corrente	Conto capitale
Residui iniziali	30.926.363.051	6.027.870.767.623
Somme pagate	12.264.053.114	3.180.793.273.092
Somme rimaste da pagare	<u>13.889.402.506</u>	<u>2.460.847.898.096</u>
Differenze	4.772.907.431	386.229.596.435
	=====	=====

In particolare, per quanto riguarda i dati relativi alle indicate differenze, si evidenzia che il minore importo risultante è da attribuire: a L. 289.902.311.718 per somme eliminate dal conto dei residui a seguito di intervenuta perenzione amministrativa e a L. 101.100.192.148 per minor accertamenti effettuati nel corso dell'esercizio.

Infine, si evidenzia che i residui accertati al 31 dicembre 1995 si stabiliscono complessivamente in L. 4.262.582.442.378 e sono così costituiti:

- Somme rimaste da pagare sul conto della competenza	L. 1.787.845.141.776
- Somme rimaste da pagare sul conto dei residui	<u>L. 2.474.737.300.602</u>
In complesso	L. 4.262.582.442.378
	=====



1995		INDUSTRIA				SPESA				Analisi economica delle variazioni di competenza apportate alle previsioni prospetto n. 1											
		PREVISIONI INIZIALI				SPECIALI				Prelevamento dai fondi				LEGGI DI VARIAZIONE		ALTRE		PREVISIONI DEFINITIVE			
		OBBLIGATORIE E D'ORDINE				SPESE IMPREVISTE				COMPETENZE AL PERSONALE				RIASSEGNAZIONE RESIDUI PERENTI C/C		ALTRI					
CAT. I	-	0	0	0	0	0	0	0	0	0	0	0	0	0	0	0	0	0	0	0	
CAT. II	-	59.186	0	1.423	293	2.052	0	0	0	0	0	0	0	0	0	0	0	0	0	0	
CAT. III	-	0	0	357	0	0	0	0	0	0	0	0	0	0	0	0	0	0	0	0	
CAT. IV	-	21.214	21	4.285	0	0	0	0	0	0	0	0	0	0	0	0	0	0	0	0	
CAT. V	-	81.079	45.500	18.960	0	0	0	0	0	0	0	0	0	0	0	0	0	0	0	0	
CAT. VI	-	0	0	0	0	0	0	0	0	0	0	0	0	0	0	0	0	0	0	0	
CAT. VII	-	5.000	0	15.129	0	0	0	0	0	0	0	0	0	0	0	0	0	0	0	0	
CAT. VIII	-	0	0	0	0	0	0	0	0	0	0	0	0	0	0	0	0	0	0	0	
CAT. IX	-	2	0	400	0	0	0	0	0	0	0	0	0	0	0	0	0	0	0	0	
CAT. X	-	5.000	0	0	0	0	0	0	0	0	0	0	0	0	0	0	0	0	0	0	
CAT. XI	-	2.800	0	0	0	0	0	0	0	0	0	0	0	0	0	0	0	0	0	0	
CAT. XII	-	1.833.450	1.500	0	0	0	0	0	0	0	0	0	0	0	0	0	0	0	0	0	
CAT. XIII	-	0	0	0	0	0	0	0	0	0	0	0	0	0	0	0	0	0	0	0	
CAT. XIV	-	0	0	0	0	0	0	0	0	0	0	0	0	0	0	0	0	0	0	0	
CAT. XV	-	0	0	0	0	0	0	0	0	0	0	0	0	0	0	0	0	0	0	0	
CAT. XVI	-	0	0	0	0	0	0	0	0	0	0	0	0	0	0	0	0	0	0	0	
TOTALE		2.007.731	47.021 (a)	40.553	293	2.052	63.414	3.979.260	3.077	1.118.502 (b) (c)	7.261.903										

(a) DI CUI : 28.938(CP)  
 per trasferimento dal titolo II al titolo I  
 per variazione di entrata  
 (b) DI CUI : 50.000(CP)  
 per riassegnazione di entrata  
 (c) DI CUI : 1.071.180(CP)

1995	INDUSTRIA	SPESA	Analisi economica delle variazioni di cassa apportate alle previsioni										prospetto n. 1			
Prelevamento dai fondi													LEGGI DI VARIAZIONE	ALTRE	PREVISIONI DEFINITIVE	
PREVISIONI INIZIALI		SPECIALI	OBBIGATORIE E D'ORDINE	SPESE IMPREVISTE	COMPETENZE AL PERSONALE	RIASSEGNAZIONE RESIDUI PERENTI C/C	ALTRI									
CAT. I	-	0	0	0	0	0	0	0	0	0	0	0	0	0	0	0
CAT. II	-	60.800	0	1.423	255	2.052	0	558	0	0	0	0	5.365	15.403	85.856	0
CAT. III	-	60	0	352	0	0	0	0	0	0	0	0	0	0	412	0
CAT. IV	-	25.713	0	4.074	0	0	0	0	0	0	0	0	4.431	295	34.513	0
CAT. V	-	81.085	45.500	18.484	0	0	0	0	0	0	0	0	5.327	36.555	186.951	0
CAT. VI	-	0	0	0	0	0	0	0	0	0	0	0	0	0	0	0
CAT. VII	-	9.000	0	15.115	0	0	0	0	0	0	0	0	-3.799	13	20.329	0
CAT. VIII	-	0	0	0	0	0	0	0	0	0	0	0	0	0	0	0
CAT. IX	-	22	0	400	0	0	0	0	0	0	0	0	295	0	717	0
CAT. X	-	10.000	0	0	0	0	0	0	0	0	0	0	10.150	-150	20.000	0
CAT. XI	-	2.800	0	0	0	0	0	0	0	0	0	0	88	-84	2.804	0
CAT. XII	-	3.114.548	1.500	0	0	0	63.414	78.000	0	0	0	0	255.772	145.168	3.658.402	0
CAT. XIII	-	0	0	0	0	0	0	0	0	0	0	0	0	0	0	0
CAT. XIV	-	0	0	0	0	0	0	5.100.000	0	0	0	0	726.000	530.341	6.356.341	0
CAT. XV	-	0	0	0	0	0	0	0	0	0	0	0	0	0	0	0
CAT. XVI	-	0	0	0	0	0	0	0	0	0	0	0	0	0	0	0
TOTALE		3.304.028	47.000	39.847	255	2.052	63.414	5.178.558	1.003.630	727.541 (a)	10.366.325 (b)					

(a) DI CUI : 50.000(CS)  
 (b) DI CUI : 708.344(CS)

per variazione di entrata  
 per riassegnazione di entrata

1995		INDUSTRIA		SPESA		Analisi funzionale delle variazioni di competenza apportate alle previsioni						prospetto n. 2			
(milioni di lire)															
		PREVISIONI INIZIALI		SPECIALI		Prelevamento dai fondi						LEGGI DI VARIAZIONE		ALTRE	PREVISIONI DEFINITIVE
						OBBLIGATORIE E D'ORDINE	SPESE IMPREVISTE	COMPETENZE AL PERSONALE	RIASSEGNAZIONE RESIDUI PERENTI CIC	ALTRI					
SEZ. I	-	0	0	0	0	0	0	0	0	0	0	0	0	0	0
SEZ. II	-	0	0	0	0	0	0	0	0	0	0	0	0	0	0
SEZ. III	-	0	0	0	0	0	0	0	0	0	0	0	0	0	0
SEZ. IV	-	0	0	0	0	0	0	0	0	0	0	0	0	0	0
SEZ. V	-	0	0	0	0	0	0	0	0	0	0	0	0	0	0
SEZ. VI	-	0	0	0	0	0	0	0	0	0	0	0	0	0	0
SEZ. VII	-	5.860	0	0	0	0	0	0	0	0	0	29	-237	5.652	0
SEZ. VIII	-	0	0	0	0	0	0	0	0	0	0	0	0	0	0
SEZ. IX	-	0	0	0	0	0	0	0	0	0	0	0	0	0	0
SEZ. X	-	0	0	0	0	0	0	0	0	0	0	0	0	0	0
SEZ. XI	-	0	0	0	0	0	0	0	0	0	0	0	0	0	0
SEZ. XII	-	0	0	0	0	0	0	0	0	0	0	0	0	0	0
SEZ. XIII	-	0	0	0	0	0	0	0	0	0	0	0	0	0	0
SEZ. XIV	-	1.998.329	47.021	40.553	293	2.052	63.414	3.048	451.221	2.605.930	0	0	0	0	0
SEZ. XV	-	0	0	0	0	0	0	0	3.979.260	4.559.759	0	0	0	0	0
SEZ. XVI	-	3.542	0	0	0	0	0	0	8.082	11.624	0	0	0	0	0
SEZ. XVII	-	0	0	0	0	0	0	0	0	0	0	0	0	0	0
SEZ. XVIII	-	0	0	0	0	0	0	0	78.938	78.938	0	0	0	0	0

1995		INDUSTRIA		SPESA		Analisi funzionale delle variazioni di competenza apportate alle previsioni prospetto n. 2					
(milioni di lire)											
Prelevamento dai fondi											
	PREVISIONI INIZIALI	SPECIALI	OBBLIGATORIE E D'ORDINE	SPESE IMPREVISTE	COMPETENZE AL PERSONALE	RIASSEGNAZIONE RESIDUI PERENTI/C/C	ALTRI	LEGGI DI VARIAZIONE	ALTRE	PREVISIONI DEFINITIVE	
SEZ. XIX -	0	0	0	0	0	0	0	0	0	0	
SEZ. XX -	0	0	0	0	0	0	0	0	0	0	
SEZ. XXI -	0	0	0	0	0	0	0	0	0	0	
SEZ. XXII -	0	0	0	0	0	0	0	0	0	0	
TOTALE	2.007.731	47.021 (a)	40.553	293	2.052	63.414	3.979.260	3.077	1.118.502 (b) (c)	7.261.903	

(a) DI CUI : 28.938(CP)  
 per trasferimento dal titolo II al titolo I  
 per variazione di entrata  
 (b) DI CUI : 50.000(CP)  
 per riassegnazione di entrata  
 (c) DI CUI : 1.071.180(CP)

1995		INDUSTRIA		SPESA		Analisi funzionale delle variazioni di cassa apportate alle previsioni prospetto n. 2						
		(milioni di lire)										
		Prelevamento dai fondi										
SEZ.	PREVISIONI INIZIALI	SPECIALI	OBBLIGATORIE E D'ORDINE	SPESA IMPREVISTE	COMPETENZE AL PERSONALE	RIASSEGNAZIONE RESIDUI PERENTI C/C	ALTRI	LEGGI DI VARIAZIONE	ALTRE	PREVISIONI DEFINITIVE		
SEZ. I -	0	0	0	0	0	0	0	0	0	0	0	0
SEZ. II -	0	0	0	0	0	0	0	0	0	0	0	0
SEZ. III -	0	0	0	0	0	0	0	0	0	0	0	0
SEZ. IV -	0	0	0	0	0	0	0	0	0	0	0	0
SEZ. V -	0	0	0	0	0	0	0	0	0	0	0	0
SEZ. VI -	0	0	0	0	0	0	0	0	0	0	0	0
SEZ. VII -	5.860	0	0	0	0	0	0	117	-237	5.740	0	0
SEZ. VIII -	0	0	0	0	0	0	0	0	0	0	0	0
SEZ. IX -	0	0	0	0	0	0	0	0	0	0	0	0
SEZ. X -	0	0	0	0	0	0	0	0	0	0	0	0
SEZ. XI -	0	0	0	0	0	0	0	0	0	0	0	0
SEZ. XII -	0	0	0	0	0	0	0	0	0	0	0	0
SEZ. XIII -	0	0	0	0	0	0	0	0	0	0	0	0
SEZ. XIV -	3.265.092	47.000	39.847	255	2.052	63.414	0	183.921	78.036	3.679.617	0	0
SEZ. XV -	26.530	0	0	0	0	0	5.178.558	772.303	544.661	6.522.052	0	0
SEZ. XVI -	3.545	0	0	0	0	0	0	289	8.082	11.916	0	0
SEZ. XVII -	0	0	0	0	0	0	0	0	0	0	0	0
SEZ. XVIII -	3.000	0	0	0	0	0	0	47.000	97.000	147.000	0	0

1995		INDUSTRIA		SPESA		Analisi funzionale delle variazioni di cassa apportate alle previsioni						prospetto n. 2										
(milioni di lire)																						
		PREVISIONI INIZIALI		SPECIALI		OBBLIGATORIE E D'ORDINE		SPESE IMPREVISTE		COMPETENZE AL PERSONALE		RIASSEGNAZIONE RESIDUI PERENTI C/C		ALTRI		LEGGI DI VARIAZIONE		ALTRE		PREVISIONI DEFINITIVE		
SEZ. XIX	-	0	0	0	0	0	0	0	0	0	0	0	0	0	0	0	0	0	0	0	0	0
SEZ. XX	-	0	0	0	0	0	0	0	0	0	0	0	0	0	0	0	0	0	0	0	0	0
SEZ. XXI	-	0	0	0	0	0	0	0	0	0	0	0	0	0	0	0	0	0	0	0	0	0
SEZ. XXII	-	0	0	0	0	0	0	0	0	0	0	0	0	0	0	0	0	0	0	0	0	0
TOTALE		3.304.028	47.000	39.847	255	2.052	63.414	5.178.558	1.003.630	727.541 (a) (b)	10.366.325											

(a) DI CUI : 50.000(CS)  
per variazione di entrata  
(b) DI CUI : 708.344(CS)  
per riassegnazione di entrata

**SPESE PER IL PERSONALE IN SERVIZIO  
STIPENDI, RETRIBUZIONI E ALTRI ASSEGNI FISSI**

COMPARTO: MINISTERO

MINISTERO : INDUSTRIA, COMMERCIO ED ARTIGIANATO

COMPETENZE RELATIVE AL CAPITOLO 1014									
Pers.le in serv. al 31/12/94	Pers.le in serv. al 31/12/95	Previsioni iniziali	Variazioni	Previsioni definitive	Somme		Pagato in conto residui		
					impegnate	pagate			
(in milioni di lire)									
13	12	752	36	788	745	718	4		
151	156	6.245	292	6.537	6.182	5.964	32		
1.051	1.368	25.103	1.178	26.281	24.851	23.975	130		
1.215	1.536	32.100	1.506	33.606	31.778	30.657	166		
35	-								
35	0								
1.250	1.536	32.100	1.506	33.606	31.778	30.657	166		

**Personale**

**DI RUOLO**

NON CONTRATTUALIZZATO

DIRIGENTI

LIVELLATI

**Totale di ruolo**

**NON DI RUOLO**

LIVELLATI

**Totale non di ruolo**

**IN COMPLESSO**

capitolo n° 1016

Ritenute erariali

capitolo n° 1015

Ritenute prev/assist.

7.350	340	7.690	6.997	6.997	127
11.060	431	11.491	9.643	9.643	264

**SPESE PER IL PERSONALE IN SERVIZIO  
STIPENDI, RETRIBUZIONI E ALTRI ASSEGNI FISSI**

COMPARTO: MINISTERO  
MINISTERO : INDUSTRIA, COMMERCIO ED ARTIGIANATO

	Pers. in serv. al 31/12/94	Pers. in serv. al 31/12/95	Previsioni iniziali	Variazioni	Previsioni definitive	Somme		Pagato in conto residui
						impegnate	pagate	
<b>Personale</b>								
<b>DI RUOLO</b>								
DIRIGENTI		14	-	538	538	538	246	
LIVELLATI		427	-	11.414	11.414	11.414	7.641	
.....		441	0	11.952	11.952	11.952	7.887	
<b>Totale di ruolo</b>								
<b>NON DI RUOLO</b>								
.....								
.....								
<b>Totale non di ruolo</b>	0	0	0	0	0	0	0	0
<b>IN COMPLESSO</b>	0	441	0	11.952	11.952	11.952	7.887	0

Ritenute erariali		1.402	1.402	1.402	1.218
Ritenute prev/assist.		926	926	926	769

capitolo n° 1029  
capitolo n° 1029



Allegato n. 1

**SPESE PER IL PERSONALE IN SERVIZIO  
STIPENDI, RETRIBUZIONI E ALTRI ASSEGNI FISSI**

COMPARTO: ENTI DI RICERCA

MINISTERO : INDUSTRIA, COMMERCIO ED ARTIGIANATO

	Pers. in serv. al 31/12/94	Pers. in serv. al 31/12/95	Previsioni iniziali	Variazioni	Previsioni definitive	Somme		Pagato in conto residui
						impegnate	pagate	
<b>Personale</b>								
<b>DI RUOLO</b>								
NON CONTRATTUALIZZATO	6	6	280	-	280	280	202	-
DIRIGENTI	24	24	1.718	-	1.718	1.718	1.235	-
LIVELLATI	10	7	302	-	302	302	216	4
<b>Totale di ruolo</b>	<b>40</b>	<b>37</b>	<b>2.300</b>	<b>0</b>	<b>2.300</b>	<b>2.300</b>	<b>1.653</b>	<b>4</b>
<b>NON DI RUOLO</b>								
.....								
.....								
<b>Totale non di ruolo</b>	<b>0</b>	<b>0</b>	<b>0</b>	<b>0</b>	<b>0</b>	<b>0</b>	<b>0</b>	<b>0</b>
<b>IN COMPLESSO</b>	<b>40</b>	<b>37</b>	<b>2.300</b>	<b>0</b>	<b>2.300</b>	<b>2.300</b>	<b>1.653</b>	<b>4</b>
<b>Ritenute erariali</b>			850	-	850	533	533	-
<b>Ritenute prev/assist.</b>			1.000	-	1.000	518	518	51



1 9 9 5		MINISTERO DELL'INDUSTRIA, DEL COMMERCIO E DELL'ARTIGIANATO		S P E S A		CONSUNTIVO PER CAPITOLI					
C A P I T O L O		RS RESIDUI I GEN (A)		SOMME PAGATE		SOMME RIMASTE DA PAGARE		TOTALE		ECONOMIE O MAGGIORI SPESE	
D E N O M I N A Z I O N E		CP PREVIS. COMP. (F)		(B)		(C)		D=B+C		E = A - D	
		CS AUTORIZ. CASSA (M)		(G)		(H)		I=G+H		L = F - I	
N U M E R O				(N)		RESIDUI 31 DIC P=C+H		(N)		O = M - N	
										O = N - M	
1001	TITOLO I - SPESE CORRENTI RUBRICA 1 - SERVIZI GENERALI CATEGORIA II - PERSONALE IN ATTIVITA' DI SERVIZIO GABINETTO E SEGRETERIE PARTICOLARI	RS CP CS T	108955 176000000 176000000	151964880 151964880				151964880 151964880		108955 24035120 24035120	
1002	SPESE PER I VIAGGI DEL MINISTRO E DEI SOTTOSEGRETARI DI STATO * LA SOMMA DELLA COLONNA E' PERENTA AGLI EFFETTI AMMIN.	RS CP CS T	14796838 147600000 130397000	14066911 113400193 127467104				725805 26625251 27350556	14792216 140025444 127467104	4622 7574556 2929896	
1003	ASSEGNI AGLI ADDETTI AL GABINETTO ED ALLE SEGRETERIE PARTICOLARI, AL NETTO DELLE RITENUTE PREVIDENZIALI, ASSISTENZIALI ED ERARIALI (SPESE OBBLIGATORIE)	RS CP CS T	385640 130000000 130000000	385640 51117785 51503425				169790 169790	385640 51287575 51503425	78712425 78496575	

1 9 5		MINISTERO DELL'INDUSTRIA, DEL COMMERCIO E DELL'ARTIGIANATO		S P E S A		CONSUNTIVO PER CAPITOLI					
C A P I T O L O		RESIDUI I GEN		SOMME PAGATE		SOMME RIMASTE DA PAGARE		TOTALE		ECONOMIE O MAGGIORI SPESE	
N U M E R O		D E N O M I N A Z I O N E		(A)		(B)		(C)		E = A - D E = D - A L = F - I L = I - F O = M - N O = N - M	
		CP PREVIS. CORP.		(F)		(G)		(H)			
		CS AUTORIZ. CASSA		(N)							
		T		RESIDUI 31 DIC							
				P=C+H							
1004	COMPENSI PER LAVORO STRAORDINARIO AL PERSONALE APPLICATO AD UFFICI AVENTI FUNZIONI DI DIRETTA COLLABORAZIONE ALL'OPERA DEL MINISTRO * DELLA SOMMA DELLA COLONNA E SONO PERENTE AGLI EFFETTI AMMINISTRATIVI L. 253244	RS CP CS T	644282755 959280000 1483563000	572941264 804907788 1877849052	70635247 154372212 225007459	643576511 959280000 1877849052				706244 105713948	
1005	INDENNITA' E RIMBORSO SPESE DI TRASPORTO PER MISSIONI NEL TERRITORIO NAZIONALE DEGLI ADDETTI AL GABINETTO ED ALLE SEGRETERIE PARTICOLARI * LA SOMMA DELLA COLONNA E' PERENTA AGLI EFFETTI AMMIN.	RS CP CS T	5735550 9200000 13636000	4514400 5528740 10043140	1141905 880550 1522455	5656805 5909290 10043140				79245 3290710 3592860	
1006	INDENNITA' E RIMBORSO SPESE DI TRASPORTO PER MISSIONI ALL'ESTERO DEGLI ADDETTI AL GABINETTO ED ALLE SEGRETERIE PARTICOLARI	RS CP CS T	1435750 4600000 5636000	1234173 3456293 4688466	201577 900887 1102464	1435750 4855180 4688466				244820 947534	
1007	CONTRIBUTI PREVIDENZIALI SUGLI STIPENDI ED ALTRI ASSEGNI FISSI AL MINISTRO ED AI SOTTOSEGRETARI DI STATO, COMPRESI QUELLI A CARICO DEGLI STESSI (SPESE OBBLIGATORIE) * DEST. 1001	RS CP CS T	2000000 2000000	14334000 14334000		14334000 14334000				5666000 5666000	

RS-11-VC-SUF 0 151ET PIRELLA 550 000 1:50 1117

1995	MINISTERO DELL'INDUSTRIA, DEL COMMERCIO E DELL'ARTIGIANATO	S P E S A	CONSUNTIVO PER CAPITOLI
------	---	-----------	-------------------------

N U M E R O	C A P I T O L O	RS RESIDUI I GEN (A)	S O M M E P A G A T E			S O M M E R I M A S T E D A P A G A R E	T O T A L E	E C O N O M I E O M A G G I O R I S P E S E
			CP PREVIS. COMP. (F)	(B)	(G)			
	D E N O M I N A Z I O N E	CS AUTORIZ. CASSA (N)	(N)	(H)	(N)	(N)	I=6+H	L = F - I L = I - F
		T						O = M - N O = N - M
1008	RITENUTE ERARIALI SUGLI STIPENDI ED ALTRI ASSEGNI FISSI AL MINISTRO ED AI SOTTOSEGRETARI DI STATO IVI COMPRESSE QUELLE RELATIVE AL CONGUAGLIO FISCALE (SPESE OBBLIGATORIE) * DEST. 1001	RS 717919 CP 78000000 CS 78000000 T	717919 77282081 78000000			RESIDUI 31 DIC P=C+H	717919 77282081 78000000	717919
1010	RITENUTE ERARIALI SUGLI ASSEGNI AGLI ADDETTI AL GABINETTO ED ALLE SEGRETERIE PARTICOLARI, IVI COMPRESSE QUELLE RELATIVE AL CONGUAGLIO FISCALE (SPESE OBBLIGATORIE) * DEST. 1003	RS 38000000 CP 38000000 CS 38000000 T	12647901 12647901				12647901 12647901	25852099 25852099
1014	SPESE GENERALI							
1014	STIPENDI, RETRIBUZIONI ED ALTRI ASSEGNI FISSI AL PERSONALE AL NETTO DELLE RITENUTE PREVIDENZIALI, ASSISTENZIALI ED ERARIALI (SPESE OBBLIGATORIE) * PROV. 2999	RS 268582175 CP 33606100000 CS 33606100000 T	165826408 30656949596 30822775804				165826408 31777951655 30822775804	102755767 1828148345 278324196
1015	CONTRIBUTI PREVIDENZIALI ED ASSISTENZIALI SUGLI STIPENDI, RETRIBUZIONI E ALTRI ASSEGNI FISSI AL PERSONALE, COMPRESI QUELLI A CARICO DEL PERSONALE STESSO (SPESE OBBLIGATORIE)	RS 360637021 CP 11490730000 CS 11498851000 T	264370355 9642795162 9907165517				264370355 9642795162 9907165517	96266666 184784838 1591685483

RS-11-VC-SUF 0 15781 PONTINA 550 000 1/88-1171





1 9 9 5 MINISTERO DELL'INDUSTRIA, DEL COMMERCIO E DELL'ARTIGIANATO CONSUNTIVO PER CAPITOLI S P E S A

N U M E R O	C A P I T O L O	RS RESIDUI I GEN (A)	SOMME PAGATE (B)	SOMME RIMASTE DA PAGARE (C)	TOTALE D=B+C	ECONOMIE O MAGGIORI SPESE E = A - D
		CS AUTORIZ. CASSA (M)	(N)	RESIDUI 31 DIC P=C+H	(N)	O = M - N
1023	ONERI PREVIDENZIALI DOVUTI ALLA CASSA PENSIONI PER I DIPENDENTI DEGLI ENTI LOCALI (CPDEL) PER IL PERSONALE DEI RUOLI STATALI DELLE CAMERE DI COMMERCIO, INDUSTRIA, ARTIGIANATO E AGRICOLTURA E DEGLI UFFICI PROVINCIALI DELL'INDUSTRIA, DEL COMMERCIO E DELL'ARTIGIANATO A TOTALE RIMBORSO DEL CONTRIBUTO DI CUI ALL'ARTICOLO 4 DELLA LEGGE 25 LUGLIO 1971 N.557 (SPESE OBBLIGATORIE)	12997969 20579000 30077000	11582374 7271990 18856364	1167040 13806400 14473640	12749414 20578590 18856364	248555 410 11222436
1024	INDENNITA' DI RISCHIO E INDENNITA' DI MANSIONE AI CENTRALINISTI NON VEDENTI (SPESE OBBLIGATORIE) * DELLA SOMMA DELLA COLONNA E SONO PERENTE AGLI EFFETTI AMMINISTRATIVI L. 157555	1483814910 1613976000 2497791000	1291728881 537411211 1829140092	139048065 104986701 1188434766	1430776946 1586797912 1829140092	53037964 2717888 668650908
1027	FONDO PER IL MIGLIORAMENTO DELL'EFFICIENZA DEI SERVIZI NONCHE' FONDO PER LA PRODUTTIVITA' COLLETTIVA (SPESE OBBLIGATORIE) DEST. 1030 DELLA SOMMA DELLA COLONNA E SONO PERENTE AGLI EFFETTI AMMINISTRATIVI L. 49138964	38572590 19000000 57373000	36538490 18287000 54825490	1834100 1834100	38372590 18287000 54825490	713000 2547510
1028	INDENNITA' E RIMBORSO SPESE DI TRASPORTO PER TRASFERIMENTI					



1995	MINISTERO DELL'INDUSTRIA, DEL COMMERCIO E DELL'ARTIGIANATO	S P E S A	CONSUNTIVO PER CAPITOLI
------	---	-----------	-------------------------

NUMERO	CAPITULO	RS RESIDUI I GEN (A)	SOMME PAGATE			SOMME RIMASTE DA PAGARE	TOTALE	ECONOMIE O MAGGIORI SPESE				
			(B)	(C)	(D=B+C)			E=A-D	E=D-A	L=F-I	L=I-F	O=M-N
	D E N O M I N A Z I O N E	(F)	(G)	(H)	(I=G+H)	(N)						
		(M)	(N)	RESIDUI 31 DIC P=C+H								
1029	RETRIBUZIONI AL PERSONALE ISCRITTO NEL RUOLO TRANSITORIO AD ESAURIMENTO DI CUI ALL'ARTICOLO 14 DEL DECRETO LEGISLATIVO 3 APRILE 1993, N.96, E SUCCESSIVE MODIFICAZIONI E INTEGRAZIONI * DEST. 1014	RS 14320000000 CP 14320000000 CS T	9913739055 9913739055	4406260945 4406260945	1432000000 9913739055	4406260945	1432000000 9913739055			4406260945		
1031	FONDO PER LA QUALITA' DELLA PRESTAZIONE INDIVIDUALE	RS 98000000 CP 98000000 CS T			98000000 98000000	98000000	98000000	98000000		98000000		
	TOTALE DELLA CATEGORIA II	RS 4368171891 CP 73178430000 CS 75640840000 T	3328886455 61379715959 64708602414	510131775 7193540907 7703672682	3839018230 68573256866 64708602414	509153661 4605173134 10932237586	3839018230 68573256866 64708602414		509153661 4605173134 10932237586			
	CATEGORIA III - PERSONALE IN QUIESCENZA											
1072	INDENNITA' PER UNA SOLA VOLTA IN LUOGO DI PENSIONE, INDENNITA' DI LICENZIAMENTO E SIMILARI. SPESE DERIVANTI DALLA RICONGIUNZIONE DEI SERVIZI. INDENNITA' PER UNA VOLTA TANTO AI MUTILATI ED INVALIDI PARAPLEGICI PER CAUSA DI SERVIZIO. (SPESE OBBLIGATORIE) * LA SOMMA DELLA COLONNA E E' PERCENTA AGLI EFFETTI AMMIN.	RS 50759220 CP 150000000 CS 180000000 T	7624225 136573135 144197360	209590 1546868 1758458	50759220 150000000 180000000	209590 1546868 1758458	7833815 138122003 144197360	7833815 138122003 144197360		42925405 11877997 35802640		

RS-11-VC-SUF O (ISTE) Pagina 550.000 1.89 (1/1)

RS - RESIDUI CP - COMPETENZA CS - CASSA T - TOTALE

1995	MINISTERO DELL'INDUSTRIA, DEL COMMERCIO E DELL'ARTIGIANATO	S P E S A	CONSUNTIVO PER CAPITOLI
------	---	-----------	-------------------------

N U M E R O	C A P I T O L O	RS RESIDUI I GEN (A)	S O M M E P A G A T E			S O M M E R I M A S T E D A P A G A R E		T O T A L E	E C O N O M I E O M A G G I O R I S P E S E
			CP PREVIS. COMP. (F)	(B)	(G)	(N)	(C)		
D E N O M I N A Z I O N E		CS AUTORIZ. CASSA (M)	(N)	(N)	(N)	(N)	(N)	E = A - D E = D - A L = F - I L = I - F O = M - N O = N - M	
		T	(N)	(N)	(N)	RESIDUI 31 DIC P=C+H	(N)		
1074	RIMBORSO ALLA CASSA PENSIONI DEGLI ENTI LOCALI (C.P.D.E.L.) DELL'IMPORTO DELLE QUOTE DI PENSIONE DOVUTE ALLA STESSA PER I SERVIZI RESI ALLO STATO (SPESE OBBLIGATORIE)	RS 49607600 CP 206840000 CS 231912000 T	49607600 120023280 169630880			86815385 86815385	49607600 206838665 169630880	1335 62281120	
	TOTALE DELLA CATEGORIA III	RS 100366820 CP 856840000 CS 411912000 T	57231825 256594415 813828240			209590 88364253 88573843	57441415 344960668 313828240	4225405 11879332 98083760	
	CATEGORIA IV - ACQUISTO DI BENI E SERVIZI								
	GABINETTO E SEGRETERIE PARTICOLARI								
1081	ACQUISTO DI RIVISTE, GIORNALI ED ALTRE PUBBLICAZIONI * LA SOMMA DELLA COLONNA E E' PERENTA AGLI EFFETTI AMMIN.	RS 3271500 CP 23500000 CS 24772000 T	1058600 20090100 21148700			3229900 3229900	1058600 23320000 21148700	2212900 180000 3823300	
1082	SPESE DI RAPPRESENTANZA	RS 15980000 CP 15980000 CS T	15980000 15980000				15980000 15980000		
	SPESE GENERALI								
1092	SPESE PER IL FUNZIONAMENTO - COMPRESI I GETTONI DI PRESENZA, I COMPENSI AI COMPONENTI E LE INDENNITA' DI MISSIONE ED IL RIMBORSO SPESE DI TRASPORTO AI MEMBRI	RS 419878983 CP 316000000 CS 576779000 T	320284726 67465015 387749741			23822044 144500059 168322103	346106770 211965074 387749741	7572213 104034926 189029259	

RS-11-VC-SUF © - 15121 Pirella Göttsche

1995	MINISTERO DELL'INDUSTRIA, DEL COMMERCIO E DELL'ARTIGIANATO	S P E S A	CONSUNTIVO PER CAPITOLI
------	---	-----------	-------------------------

N U M E R O	C A P I T O L O	RS RESIDUI I GEN (A)	S O M M E P A G A T E			S O M M E R I M A S T E D A P A G A R E	T O T A L E	E C O N O M I E O M A G G I O R I S P E S E
			CP PREVIS. COMP. (F)	(B)	(G)			
	D E N O M I N A Z I O N E	(M)	(H)	(N)		(N)		
						RESIDUI 31 DIC P=C+H		
	ESTRANEI AL MINISTERO - DI CONSIGLI, COMITATI E COMMISSIONI. - SPESE PER IL FUNZIONAMENTO DEI SERVIZI DELL'UFFICIO LEGISLATIVO * PROV. 6032 6035 DELLA SOMMA DELLA COLONNA E SONO PERENTE AGLI EFFETTI AMMINISTRATIVI L. 74515855							
1093	SPESE PER ACCERTAMENTI SANITARI (SPESE OBBLIGATORIE)	RS CP CS T	1000000 1000000	159200 159200			159200 159200	840800 840800
1094	SPESE PER CURE, RICOVERI E PROTESI (SPESE OBBLIGATORIE)	RS CP CS T	1500000 1500000					1500000 1500000
1095	SPESE PER L'ATTUAZIONE DI CORSI DI PREPARAZIONE, FORMAZIONE, AGGIORNAMENTO E PERFEZIONAMENTO DEL PERSONALE. PARTECIPAZIONE ALLE SPESE PER CORSI INDETTI DA ENTI, ISTITUTI ED AMMINISTRAZIONI VARIE	RS CP CS T	14329195 47000000 56530000	6350500 8200000 14550500	7978695 32010000 39988695		14329195 40210000 14550500	6790000 41779500
1096	SPESE POSTALI E TELEGRAFICHE * PROV. 6033 LA SOMMA DELLA COLONNA E E' PERENTA AGLI EFFETTI AMMIN.	RS CP CS T	317419505 517000000 634420000	21423445 208118550 229541995	250000000 250000000 500000000		271423445 458118550 229541995	45996060 58881450 404878005

1995	MINISTERO DELL'INDUSTRIA, DEL COMMERCIO E DELL'ARTIGIANATO	S P E S A	CONSUNTIVO PER CAPITOLI
------	---	-----------	-------------------------

N U M E R O	C A P I T O L O	S O M M E P A G A T E				S O M M E R I M A S T E D A P A G A R E		T O T A L E	E C O N O M I E O M A G G I O R I S P E S E	
		RS RESIDUI I GEN (A)	(B)	(C)	(D)	(E)	(F)		(G)	(H)
	D E N O M I N A Z I O N E	CP PREVIS. COMP. (F)	(G)	(H)	I=G+H				L=F-I	
		CS AUTORIZ. CASSA (M)	(N)						O=M-N	
		T		RESIDUI 31 DIC					P=C+H	
1097	FIITTO DI LOCALI ED ONERI ACCESSORI	RS 1248127250	684178410	562313975	1246492385			1634865	E=A-D	
	* DELLA SOMMA DELLA COLONNA E SONO PERENTE AGLI EFFETTI AMMINISTRATIVI L. 1634465	CP 8000000000	4942805890	1371830280	6314636170			168563850	E=D-A	
		CS 8048128000	5626984300	1934144255	5626984300			2421143700	L=F-I	
1098	MANUTENZIONE, RIPARAZIONE ED ADATTAMENTO DI LOCALI E DEI RELATIVI IMPIANTI	RS 814154595	114233755	17562257	289935012			24219583	L=I-F	
	* DELLA SOMMA DELLA COLONNA E SONO PERENTE AGLI EFFETTI AMMINISTRATIVI L. 21454040	CP 376000000	65717250	198311535	264028785			111971215	O=M-N	
		CS 566155000	179956005	374007792	179956005			386198995		
1099	MANUTENZIONE, NOLEGGIO ED ESERCIZIO DI MEZZI DI TRASPORTO	RS 74948872	62326305	9068242	71394547			3554325		
	* PROV. 6036	CP 207000000	101277910	43667450	144945360			62054640		
	LA SOMMA DELLA COLONNA E E' PERENTA AGLI EFFETTI AMMIN.	CS 231749000	163604215	52735692	163604215			68144785		
1100	FUNZIONAMENTO E MANUTENZIONE DELLA BIBLIOTECA. ACQUISTO DI LIBRI, RIVISTE, GIORNALI ED ALTRE PUBBLICAZIONI	RS 2896000	1921000	975000	2896000					
	* PROV. 6037	CP 4700000	1554815	2090000	3644815			1055185		
		CS 6596000	3475815	3065000	3475815			3120185		
1101	SPESE CASUALI	RS 940000	500000		500000			440000		
		CP 940000	500000		500000			440000		
1102	SPESE PER L'ORGANIZZAZIONE DI CONGRESSI, CONVEGNI E MOSTRE	RS 3046400	3046400		3046400			4230000		
		CP 4250000	3046400		3046400			3230600		
		CS 6277000								

1995	MINISTERO DELL'INDUSTRIA, DEL COMMERCIO E DELL'ARTIGIANATO	S P E S A	CONSUNTIVO PER CAPITOLI
------	---	-----------	-------------------------

N U M E R O	C A P I T O L O	RS CP CS T	S O M M E P A G A T E				S O M M E R I M A S T E D A P A G A R E	T O T A L E	E C O N O M I E O M A G G I O R I S P E S E	
			RS CP CS T	(A) (B) (C) (D)	(E) (F) (G) (H)	(I) (J) (K) (L)			(M) (N) (O) (P)	(Q) (R) (S) (T)
1103	SPESA DI COPIA, STAMPA, CARTA BOLLATA, REGISTRAZIONE E VARIE, INERENTI AI CONTRATTI STIPULATI DALL'AMMINISTRAZIONE (SPESE OBBLIGATORIE)	RS CP CS T	500000 500000	(B)	(C)	D=B+C	500000 500000	E=A-D E=D-A		
1106	SPESA PER IL RILASCIO DI DOCUMENTI MEDIANTE APPARECCHI DI RIPRODUZIONE (SPESE OBBLIGATORIE)	RS CP CS T		(B)	(C)			L=F-I L=I-F		
1107	SPESA PER STUDI ATTINENTI AL SISTEMA INFORMATIVO DEL MINISTERO. ACQUISTO, INSTALLAZIONE, NOLEGGIO, GESTIONE E MANUTENZIONE DI MACCHINE MECCANOGRAFICHE, ELETTRONICHE E DI RIPRODUZIONE GRAFICA - ACQUISTO DI ATTREZZATURE ACCESSORIE, DI MATERIALE SPECIALE D'USO E DI PUBBLICAZIONI TECNICHE DELLA SOMMA DELLA COLONNA E SONO PERENTE AGLI EFFETTI AMMINISTRATIVI L. 35450045	RS CP CS T	4403030198 4750000000 7153031000	(B)	(C)		4361314378 4750000000 1649925860	41715820 5503105340		
1109	SPESA CONNESSE AL SISTEMA SANZIONATORIO DELLE NORME CHE PREVEDONO CONTRAVVENZIONI PUNIBILI CON L'AMMENDA (SPESE OBBLIGATORIE)	RS CP CS T	342965 80300000 80643000	(B)	(C)		342965 39938010 37511875	40361990 43131125		
1110	SPESA PER LO SVOLGIMENTO DI ATTIVITA' DI RICERCA E DOCUMENTAZIONE, STUDI E CONSULENZE, DA AFFIDARE A COMMISSIONI O AD ESPERTI ED	RS CP CS T	76333480 301720000 328054000	(B)	(C)		64002240 180591030 17669260	12331240 121128970 310884740		

RS-11-VC-SUF 0 15171 Pagina 50000 199 1171

1 9 9 5 MINISTERO DELL'INDUSTRIA, DEL COMMERCIO E DELL'ARTIGIANATO S P E S A CONSUNTIVO PER CAPITOLI

C A P I T O L O	RS RESIDUI I GEN (A)	S O M M E P A G A T E			S O M M E R I M A S T E D A P A G A R E (C)	T O T A L E	E C O N O M I E O M A G G I O R I S P E S E		
		CP PREVIS. COMP. (F)	(B)	(G)				(N)	E = A - D
D E N O M I N A Z I O N E	RS	(A)	(B)	(G)	(C)	D=B+C	E = A - D		
	CP	(F)			(H)	I=G+H	L = F - I		
	CS	(M)	(N)			(N)	L = I - F		
	T				RESIDUI 31 DIC		O = M - N		
					P=C+H		O = N - M		
ISTITUTI ESTERNI PER ANALISI E VALUTAZIONI DELLE PROBLEMATICHE DELLE PICCOLE E MEDIE IMPRESE, DELLE INIZIATIVE CONCERNENTI IL SISTEMA DELLA PRODUZIONE INDUSTRIALE E DELLE FONTI DI ENERGIA, NONCHE' PER LE ATTIVITA' DEL COMITATO TECNICO PER L'ENERGIA E DEL PIANO PER LA REALIZZAZIONE DEI MERCATI AGROALIMENTARI DI CUI ALL'ARTICOLO 11 DELLA LEGGE 28 FEBBRAIO 1986, N. 41.	RS								
* LA SOMMA DELLA COLONNA E E' PERENTA AGLI EFFETTI AMMIN.	CP								
1111 SPESE RELATIVE ALLO SVOLGIMENTO DI ATTIVITA' DI RICERCA E DOCUMENTAZIONE, STUDI E CONSULENZE, DA AFFIDARE AD ESPERTI DI ISTITUTI ESTERNI, ANCHE DI NAZIONALITA' ESTERA, PER ANALISI E VALUTAZIONI DI MERCATO E PER DEFINIRE INDIRIZZI E PROGRAMMI, ANCHE SETTORIALI, NONCHE' LE RELATIVE RIFORME ORGANIZZATIVE E PROCEDIMENTALI PER TRASFERIMENTI DI QUOTE DI CAPITALE DI SOCIETA' A PARTECIPAZIONE STATALE	RS	229000000					229000000		
	CP	229000000					229000000		
	CS								
	T								

1995	MINISTERO DELL'INDUSTRIA, DEL COMMERCIO E DELL'ARTIGIANATO	S P E S A	CONSUNTIVO PER CAPITOLI
------	---	-----------	-------------------------

N U M E R O	C A P I T O L O	RS CP CS T	SOMME PAGATE			SOMME RIMASTE DA PAGARE	TOTALE	ECONOMIE O MAGGIORI SPESE									
			(A) RS CP CS T	(B) CP CS T	(C) CP CS T			(D) CP CS T	(E) CP CS T	(F) CP CS T	(G) CP CS T	(H) CP CS T					
	D E N O M I N A Z I O N E		(A)	(B)	(C)	(D)	(E)	(F)	(G)	(H)	(I)	(J)	(K)	(L)	(M)	(N)	
			(M)	(N)	(O)	(P)	(Q)	(R)	(S)	(T)	(U)	(V)	(W)	(X)	(Y)	(Z)	
			RESIDUI 31 DIC P=C+H														
1112	SPESE DI QUALSIASI NATURA PER LA TENUTA DELLO SCHEDARIO DEGLI ENTI E DELLE IMPRESE A PARTECIPAZIONE STATALE. SPESE PER LA REALIZZAZIONE E LA GESTIONE DEL SISTEMA DI AUTOMAZIONE DEI SERVIZI RELATIVI ALLE PARTECIPAZIONI STATALI	RS CP CS T	2100000000 2100000000														2100000000 2100000000
	TOTALE DELLA CATEGORIA IV	RS CP CS T	8977778943 14876570000 20061854000	2646604911 5705198755 8351803666	4023737026 6762838239 10766575265	6670641937 12448036994 8851803666	2807437006 2428833006 11710050334										
	CATEGORIA V - TRASFERIMENTI																
1181	PROVVIDENZE A FAVORE DEL PERSONALE IN SERVIZIO, DI QUELLO CESSATO DAL SERVIZIO E DELLE LORO FAMIGLIE	RS CP CS T	16800000 6600000 80825000	16800000 41600000 58400000	24400000 24400000	16800000 66000000 58400000											22425000
1182	EQUO INDENNIZZO AL PERSONALE CIVILE PER LA PERDITA DELL'INTEGRITA' FISICA SUBITA PER INFIRMITA' CONTRATTA PER CAUSA DI SERVIZIO (SPESE OBBLIGATORIE)	RS CP CS T	13138910 10000000 113139000	13138910 46899150 60038060	37576716 37576716	13138910 84475866 60038060											15524134 53100940
1183	SOMME DA EROGARE PER IL FUNZIONAMENTO DELL'AUTORITA' GARANTE DELLA CONCORRENZA E DEL MERCATO	RS CP CS T	36100000000 36100000000	36100000000 36100000000		36100000000 36100000000											15524134 75525940
	TOTALE DELLA CATEGORIA V	RS CP CS T	29938910 36266000000 36293964000	29938910 36188499150 36218438060	61976716 61976716	29938910 36250475866 36218438060											

RS-11-VC-SUF 0 151ET Formata 550 000 1.88 (117)





1 9 9 5 MINISTERO DELL'INDUSTRIA, DEL COMMERCIO E DELL'ARTIGIANATO S P E S A CONSUNTIVO PER CAPITOLI

C A P I T O L O	RS RESIDUI I GEN (A)	RS PREVIS. COMP. (F)	RS AUTORIZ. CASSA (N)	S O M M E P A G A T E		S O M M E R I M A S T E D A P A G A R E	T O T A L E	E C O N O M I E O M A G G I O R I S P E S E
				(B)	(G)			
D E N O M I N A Z I O N E				(C)	(H)	(N)	E = A - D E = D - A L = F - I L = I - F O = M - N O = N - M	
				R E S I D U I 3 1 D I C		P=C+H		
1531	CATEGORIA IV - ACQUISTO DI BENI E SERVIZI	10000000 10000000					10000000 10000000	
	SPESA PER IL MANTENIMENTO ED IL FUNZIONAMENTO DELL'UFFICIO STUDI E RICERCHE - ACQUISTO ED ABBONAMENTO A PUBBLICAZIONI SCIENTIFICHE E PERIODICHE - ABBONAMENTI A GIORNALI E RIVISTE ESTERE E NAZIONALI - SPESA PER LE STAMPE DI STUDI, DI MONOGRAFIE E DEL NOTIZIARIO	44202085 47000000 80203000		347980 15600000 15947980			35056120 20443270 40351410	8345965 26556730 39851590
1534	SPESA PER STUDI, RICERCHE, INDAGINI, RILEVAZIONI E PUBBLICAZIONI CONCERNENTI I SETTORI DI COMPETENZA DEL MINISTERO ANCHE CON RIFERIMENTO AI CONNESSI PROBLEMI ECOLOGICI DELLA SOMMA DELLA COLONNA E SONO PERENTE AGLI EFFETTI AMMINISTRATIVI L. 8282345	44202085 57000000 90203000		347980 15600000 15947980			35056120 20443270 40351410	8345965 36556730 49851590
	TOTALE DELLA CATEGORIA IV	44202085 57000000 90203000		347980 15600000 15947980			35056120 20443270 40351410	8345965 36556730 49851590
	TOTALE DELLA RUBRICA 02	44202085 57000000 90203000		347980 15600000 15947980			35056120 20443270 40351410	8345965 36556730 49851590
	RUBRICA 3 - ARTIGIANATO E PICCOLE INDUSTRIE							

RS-11-VC-SUF 0 SISTE Pm474 550 010 149-11171

1 9 9 5		MINISTERO DELL'INDUSTRIA, DEL COMMERCIO E DELL'ARTIGIANATO		S P E S A		CONSUNTIVO PER CAPITOLI					
C A P I T O L O		R E S I D U I		S O M M E P A G A T E		S O M M E R I M A S T E		T O T A L E		E C O N O M I E O	
D E N O M I N A Z I O N E		P R E V I S . C O M P .		( B )		( C )		D = B + C		E = A - D	
		( F )		( G )		( H )		I = G + H		L = F - I	
		( M )		( N )		R E S I D U I 3 1 D I C		( N )		O = M - N	
						P = C + H				O = N - M	
2031	CATEGORIA IV - ACQUISTO DI BENI E SERVIZI	RS CP CS T	1100000 14100000 14100000								1100000 14100000 14100000
	SPESA PER IL FUNZIONAMENTO - COMPRESI I GETTONI DI PRESENZA ED I COMPENSI AI COMPONENTI E LE INDENNITA' DI MISSIONE ED IL RIMBORSO SPESE DI TRASPORTO AI MEMBRI ESTRANEI ALL'AMMINISTRAZIONE DELL'INDUSTRIA, DEL COMMERCIO E DELL'ARTIGIANATO - DEL COMITATO CENTRALE DELL'ARTIGIANATO E DELLE SUE SEZIONI E DEL CONSIGLIO NAZIONALE DELL'ARTIGIANATO * LA SOMMA DELLA COLONNA E' PERENTA AGLI EFFETTI AMMIN.	RS CP CS T	2008520 40000000 40000000	1248545 1248545					1248545 1248545		759975 40000000 38751455
2032	SPESA PER LA REDAZIONE E LA PUBBLICAZIONE DEL BOLLETTINO DELL'ARTIGIANATO NONCHE' PER LA DOCUMENTAZIONE STATISTICA DELLE ATTIVITA' ARTIGIANE	RS CP CS T	42017170 200000000 242018000	32803485 8104360 40907845					36021170 14812490 40907845		5996000 18518510 20110155
2033	SPESA PER IL FUNZIONAMENTO DEL SERVIZIO CENTRALE PER LA PICCOLA INDUSTRIA E L'ATTIVITA' L'ARTIGIANATO PER L'ATTIVITA' DI RILEVAZIONE ED ANALISI DELLO SVILUPPO ECONOMICO, FINANZIARIO E PRODUTTIVO	RS CP CS T	2008520 40000000 40000000	1248545 1248545					1248545 1248545		759975 40000000 38751455
2034	SPESA PER IL FUNZIONAMENTO DEL SERVIZIO CENTRALE PER LA PICCOLA INDUSTRIA E L'ATTIVITA' L'ARTIGIANATO PER L'ATTIVITA' DI RILEVAZIONE ED ANALISI DELLO SVILUPPO ECONOMICO, FINANZIARIO E PRODUTTIVO	RS CP CS T	42017170 200000000 242018000	32803485 8104360 40907845					36021170 14812490 40907845		5996000 18518510 20110155

RS-11-VC-SUF 0 (SET) Pagina 550/000 (1/9/11/7)

RS - RESIDUI CP - COMPETENZA CS - CASSA T - TOTALE





1995	MINISTERO DELL'INDUSTRIA, DEL COMMERCIO E DELL'ARTIGIANATO	S P E S A	CONSUNTIVO PER CAPITOLI
------	---	-----------	-------------------------

N U M E R O	C A P I T O L O	RS RESIDUI I GEN (A)	S O M M E P A G A T E		S O M M E R I M A S T E D A P A G A R E	T O T A L E	E C O N O M I E O M A G G I O R I S P E S E
			CP PREVIS. COMP. (B)	CS AUTORIZ. CASSA (C)			
	D E N O M I N A Z I O N E	(F)	(G)	(H)	I=G+H	(N)	(L=F-I)
		(M)	(N)	RESIDUI 31 DIC P=C+H			(O=M-N)
2531	CATEGORIA IV - ACQUISTO DI BENI E SERVIZI	99253900	94491080		37571710	94491080	4762820
	FABBRICAZIONE E RINNOVAZIONE DI PUNZONI-TIPO OCCORRENTI PER IL MARCHIO DELLE CANNE DELLE ARMI DA FUOCO PORTATILI	37600000	28290			37600000	
		136854000	94519370		37571710	94519370	42834630
2532	SPESE PER ANALISI CONTRO LE FRODI NELLA PREPARAZIONE DEL CAFFE' TORREFATTO E LA FABBRICAZIONE E LA VENDITA DEL CACAO E DEL CIOCCOLATO (SPESE OBBLIGATORIE)						
2534	SPESE PER IL FUNZIONAMENTO DEL COMITATO INTERMINISTERIALE -- E DEL RELATIVO UFFICIO DI SEGRETARIA - INCARICATO DEI FINANZIAMENTI AGEVOLATI AL SETTORE INDUSTRIALE						

1995	MINISTERO DELL'INDUSTRIA, DEL COMMERCIO E DELL'ARTIGIANATO	S P E S A	CONSUNTIVO PER CAPITOLI
------	---	-----------	-------------------------

N U M E R O	C A P I T O L O	D E N O M I N A Z I O N E	S O M M E P A G A T E			S O M M E R I M A S T E D A P A G A R E		T O T A L E	E C O N O M I E O M A G G I O R I S P E S E									
			RS RESIDUI I GEN (A)	(B)	(C)	(C)	(H)		(N)	D=B+C	I=G+H	(N)	E = A - D	E = D - A	L = F - I	L = I - F	O = M - N	O = N - M
2535		SPESE, A CARICO DELLE IMPRESE INTERESSATE, PER L'ACCERTAMENTO DELLA REALIZZAZIONE ED EVENTUALE ENTRATA IN FUNZIONE DEGLI IMPIANTI PER I QUALI SONO STATE CHIESTE LE AGEVOLAZIONI FINANZIARIE RELATIVE AL COORDINAMENTO DELLA POLITICA INDUSTRIALE, LA RISTRUTTURAZIONE, LA RICONVERSIONE E LO SVILUPPO DEL SETTORE, NONCHE' AGLI INTERVENTI PER I SETTORI DELL'ECONOMIA DI RILEVANZA NAZIONALE	2534358670 1175876000 2442858000	1019837145 22920835 1042757480			727461070 1152391110 1879852180	1747298215 1175811445 1042757480	487060455 564555 1400100520									
		* LA SOMMA DELLA COLONNA E E' PERENTA AGLI EFFETTI AMMIN.																
2536		SPESE PER IL FUNZIONAMENTO - COMPRESI I GETTONI DI PRESENZA ED I COMPENSI AI COMPONENTI E LE INDENNITA' DI MISSIONE AGLI ESTRANEI AL MINISTERO - DEL COMITATO PER L'IMPREDITORIA FEMMINILE DELLA SOMMA DELLA COLONNA E SONO PERENTE AGLI EFFETTI AMMINISTRATIVI	47648130 470000000 252649000	18755125 588085 19343210			18755125 588085 19343210	18755125 588085 19343210	28893005 469411915 23305790									
		* EFFETTI AMMINISTRATIVI L. 28645600																
2537		SPESE PER L'ATTUAZIONE DEL PIANO DI RISANAMENTO DELLA SIDERURGIA DI CUI ALL'ART.11, COMMA 4, DEL DECRETO-LEGGE 1 APRILE 1989, N.120, CONVERTITO, CON MODIFICAZIONI, NELLA LEGGE 15 MAGGIO 1989, N.181																

1995	MINISTERO DELL'INDUSTRIA, DEL COMMERCIO E DELL'ARTIGIANATO	S P E S A	CONSUNTIVO PER CAPITOLI
------	---	-----------	-------------------------

N U M E R O	C A P I T O L O	RS RESIDUI I GEN (A)	S O M M E P A G A T E			S O M M E R I M A S T E D A P A G A R E	T O T A L E	E C O N O M I E O M A G G I O R I S P E S E
			CP PREVIS. COMP. (F)	(B)	(C)			
	D E N O M I N A Z I O N E	CS AUTORIZ. CASSA (N)	(G)	(H)	I=6+H	(N)		L = F - I L = I - F
			(N)	RESIDUI 31 DIC P=C+H				O = M - N O = N - M
2538	SPESA PER LA PREDISPOSIZIONE DEI PROGRAMMI FINALIZZATI AGLI OBIETTIVI DI COORDINAMENTO DI POLITICA INDUSTRIALE, RISTRUTTURAZIONE, RICONVERSIONE E SVILUPPO DEL SETTORE, DI CUI AL TERZO COMMA DELL'ARTICOLO 16 DELLA LEGGE 12 AGOSTO 1977, N. 675 E SUCCESSIVE MODIFICAZIONI	71745100 71746000	71745100 71745100			71745100 71745100		900
	TOTALE DELLA CATEGORIA IV	2453005800 1883476000 2904107000	1204828450 123536710 1228865160	727461070 1189962820 1917423890		1932289520 1213499330 1228865160		520716280 469776470 1675741840
2573	CATEGORIA V - TRASFERIMENTI							
	QUOTA DI ASSOCIAZIONE DELL'ITALIA AL GRUPPO INTERNAZIONALE DI STUDIO PER IL PIOMBO E LO ZINCO COSTITUITO NELL'AMBITO DELLE NAZIONI UNITE (SPESE OBBLIGATORIE) LA SOMMA DELLA COLONNA E E' PERENTA AGLI EFFETTI AMMIN.	250505 50000000 50251000	220990 46269585 46490575			220990 46269585 46490575		29515 3730415 3760425
2574	CONTRIBUTI PER IL FUNZIONAMENTO DELLE STAZIONI SPERIMENTALI * DEST. 1184	2936000000 2936000000	2907000000 2907000000	29000000 29000000		2936000000 2907000000		290000000

RS-11-VC-SUF 0 151ET Pmoria 550/00 1/89 (117)

RS - RESIDUI, CP - COMPETENZA, CS - CASSA, T - TOTALE

1995	MINISTERO DELL'INDUSTRIA, DEL COMMERCIO E DELL'ARTIGIANATO	S P E S A	CONSUNTIVO PER CAPITOLI
------	---	-----------	-------------------------

NUMERO	CAPITULO	D E N O M I N A Z I O N E	SOMME PAGATE		SOMME RIMASTE DA PAGARE		TOTALE	ECONOMIE O MAGGIORI SPESE	
			RS RESIDUI I GEN (A)	(B)	(C)	(D)		E = A - D	E = D - A
			CP PREVIS. COMP. (F)	(G)	(H)	(I)		L = F - I	L = I - F
			CS AUTORIZ. CASSA (M)	(N)	(N)	(N)		O = M - N	O = N - M
			T		RESIDUI 31 DIC P=C+H				
2575		CONTRIBUTI ALLE REGIONI ED ALLE PROVINCE AUTONOME DI TRENTO E BOLZANO PER LA REALIZZAZIONE DEI PIANI DI CUI ALL'ART. 10 DELLA LEGGE 27 MARZO 1992, N. 257	RS 8000000000	220990	8000000000	8000000000	8000000000	3996000000	
		TOTALE DELLA CATEGORIA V	CP 2986000000	2953269585	8000000000	8000000000	8000000000	29515	
			CS 6982251000	2953490575	29000000	29000000	2982269585	3730415	
			T		8029000000	8029000000	2953490575	4028760425	
		TOTALE DELLA RUBRICA 04	RS 10549168463	1259635438	8728109070	8728109070	9987744508	561423955	
			CP 8819476000	5881458439	186677833	186677833	7547636272	1271839728	
			CS 14037032000	6541093877	10594286903	10594286903	6941093877	7095938123	
		RUBRICA 5 - ISPETTORATO TECNICO DELL'INDUSTRIA							
		CATEGORIA II - PERSONALE IN ATTIVITA' DI SERVIZIO							
3002		COMPENSI PER LAVORO STRAORDINARIO AL PERSONALE DELLA SOMMA DELLA COLONNA E SONO PERENTE AGLI EFFETTI AMMINISTRATIVI L. 5701560	RS 64875743	31649687	27485496	27485496	59135183	5740560	
*			CP 64876000	31649687	27485496	27485496	31649687	33226313	
			T						
3003		INDENNITA' E RIMBORSO SPESE DI TRASPORTO PER MISSIONI NEL TERRITORIO NAZIONALE LA SOMMA DELLA COLONNA E' PERENTA AGLI EFFETTI AMMIN.	RS 4564970	3075170	31110	31110	3106280	1458490	
			CP 23000000	17756205	5224945	5224945	22981150	18650	
			CS 26064000	20831375	5256055	5256055	20831375	5232425	
			T						

RS-11-VC-SUF 01517 Roma 55000 1 89 (17)



1 9 9 5		MINISTERO DELL'INDUSTRIA, DEL COMMERCIO E DELL'ARTIGIANATO		S P E S A		CONSUNTIVO PER CAPITOLI							
C A P I T O L O				S O M M E P A G A T E		S O M M E R I M A S T E		T O T A L E		E C O N O M I E O M A G G I O R I S P E S E			
N U M E R O	D E N O M I N A Z I O N E	RS RESIDUI I GEN (A)	CP PREVIS. COMP. (F)	CS AUTORIZ. CASSA (M)	(B)	(C)	(H)	D=B+C	I=G+H	E = A - D E = D - A	L = F - I L = I - F	O = M - N O = N - M	
						RESIDUI 31 DIC P=C+H							
3004	INDENNITA' E RIMBORSO SPESE DI TRASPORTO PER MISSIONI ALL'ESTERO * LA SOMMA DELLA COLONNA E E' PERENTA AGLI EFFETTI AMMIN.	RS 52467483	CP 173600000	CS 211068000	41568535 139613225 181181760	10566760 33598042	44164802	52135295 173211267 181181760		33288 388733 29886240			
3005	COMPENSI INCENTIVANTI LA PRODUTTIVITA' (SPESE OBBLIGATORIE) DELLA SOMMA DELLA COLONNA E SONO PERENTE AGLI EFFETTI AMMINISTRATIVI 6074054 L.	RS 25652993	CP 25653000		15338735 15338735	4138204 4138204		19476939 15338735		6176054 10314265			
3006	COMPENSI PER LAVORO STRAORDINARIO AL PERSONALE ISCRITTO NEL RUOLO TRANSITORIO DI CUI ALL'ARTICOLO 14 DEL DECRETO LEGISLATIVO 3 APRILE 1993, N. 96, E SUCCESSIVE MODIFICAZIONI E INTEGRAZIONI, ED ASSEGNATO ALL'AMMINISTRAZIONE.	RS 447527000	CP 700000000	CS 1007527000	190931745 194150459 385082204	256594680 505849541 762444221		447526425 700000000 385082204		575 622444796			
3007	INDENNITA' E RIMBORSO SPESE DI TRASPORTO PER MISSIONI NEL TERRITORIO NAZIONALE IN RELAZIONE ALLE ESIGENZE CONNESSE ALLE COMPETENZE TRASFERITE A SEGUITO DELLA SOPPRESSIONE DEGLI ORGANISMI DELL'INTERVENTO STRAORDINARIO NEL MEZZOGIUGNO.	RS 37663285	CP 560000000	CS 567664000	36319890 107932735 144252625	1342816 452067265 453410081		37662706 560000000 144252625		579 423411375			
	TOTALE DELLA CATEGORIA II	RS 632751474	CP 1456400000	CS 1902852000	318883762 459452624 778336386	300159066 996739793 1296898859		619042828 1456192417 778336386		13708446 407583 1124515614			

RS-11-VC-SUF 0 1512 Roma 590 000 - 1/89 - 11/73

RS RESIDUI CP COMPETENZA CS CASSA T TOTALE

1995	MINISTERO DELL'INDUSTRIA, DEL COMMERCIO E DELL'ARTIGIANATO	S P E S A	CONSUNTIVO PER CAPITOLI
------	---	-----------	-------------------------

C A P I T O L O	RS RESIDUI I GEN (A)	S O M M E P A G A T E			S O M M E R I M A S T E D A P A G A R E	T O T A L E	E C O N O M I E O M A G G I O R I S P E S E	
		(B)	(C)	(G)			(N)	E = A - D
U M F	CP PREVIS. COMP. (F)	(G)	(H)	(N)	(N)	(N)	L = F - I	L = I - F
E R R O	CS AUTORIZ. CASSA (M)	(N)	(N)	(N)	(N)	(N)	O = M - N	O = N - M
	T	(N)	(N)	(N)	RESIDUI 31 DIC P=C+H			
3020	CATEGORIA IV - ACQUISTO DI BENI E SERVIZI	RS 13418235	11520300	1013165	12533465	884770		
		CP 39480000	7367885	19756345	27124230	12555770		
		CS 47899000	18888185	20769510	18888185	29010815		
		T						
	* ACQUISTO, INSTALLAZIONE, NOLEGGIO, GESTIONE E MANUTENZIONE DI MACCHINE ELETTRICHE E DI RIPRODUZIONE GRAFICA PER IL SISTEMA INFORMATIVO COMUNITARIO DELLA SOMMA DELLA COLONNA E SONO PERENTE AGLI EFFETTI AMMINISTRATIVI 861915 L.	RS 13418235	11520300	1013165	12533465	884770		
	TOTALE DELLA CATEGORIA IV	CP 39480000	7367885	19756345	27124230	12555770		
		CS 47899000	18888185	20769510	18888185	29010815		
		T						
3030	CATEGORIA V - TRASFERIMENTI	RS 283558590	283558590	165186040	283558590			
		CP 11584301000	11419080225	165186040	11584266265	34735		
		CS 11867860000	11702638815	165186040	11702638815	165221185		
		T						
	* CONTRIBUTO ANNUO FORFETTARIO AGLI ORGANISMI DI NORMALIZZAZIONE ITALIANI DEST. 1184	RS 283558590	283558590	165186040	283558590			
	TOTALE DELLA CATEGORIA V	CP 11584301000	11419080225	165186040	11584266265	34735		
		CS 11867860000	11702638815	165186040	11702638815	165221185		
		T						
	TOTALE DELLA RUBRICA 05	RS 929728299	613962452	301172231	915134883	14593416		
		CP 13080381000	11885900734	1181682178	13067582912	12798088		
		CS 13818611000	12499863386	1482854409	12499863386	1318747614		
		T						



1995	MINISTERO DELL'INDUSTRIA, DEL COMMERCIO E DELL'ARTIGIANATO	S P E S A	CONSUNTIVO PER CAPITOLI
------	---	-----------	-------------------------

N U M E R O	C A P I T O L O	RS RESIDUI I GEN (A)	SOMME PAGATE (B)	SOMME RIMASTE DA PAGARE (C)	TOTALE D=B+C	ECONOMIE O MAGGIORI SPESE E = A - D
		CS AUTORIZ. CASSA (M)	(N)	RESIDUI 31 DIC P-C+H		O = M - N
		T	(N)			O = N - M
	LEGG. 29.5.1982, N. 308. * DELLA SOMMA DELLA COLONNA E SONO PERENTE AGLI EFFETTI AMMINISTRATIVI L. 40899949	424740462 1004924000 1276246000	267594259 666569493 933963752	10450923 33419010 344769933	277845182 100088503 933963752	146895280 4035497 342282448
	TOTALE DELLA CATEGORIA II					
	CATEGORIA IV - ACQUISTO DI BENI E SERVIZI	138499360 28200000 37050000	13713615 11684505 25398120	13906170 13906170	13713615 25590675 25398120	135745 2609325 11651880
3532	SPESE PER IL FUNZIONAMENTO DEI SERVIZI STATISTICI E PER LA STAMPA DI STUDI E DI MONOGRAFIE IN MATERIA DI PETROLI	45241034 25380000 62822000	15676675 1765560 17442235	7121875 4338225 11460100	22798550 6103785 17442235	22442484 19276215 65179765
3534	SPESE PER IL FUNZIONAMENTO -COMPRESI I GETTONI DI PRESENZA, I COMPENSI AI COMPONENTI E LE INDENNITA' DI MISSIONE ED IL RIMBORSO SPESE DI TRASPORTO AI MEMBRI ESTRANEI AL MINISTERO- DI CONSIGLI, COMITATI E COMMISSIONI * LA SOMMA DELLA COLONNA E E' PERENTA AGLI EFFETTI AMMIN.	3660015 25000000 28571000	3132250 11497815 14630065	4895765 4895765	3132250 16393580 14630065	527765 8606420 13940935
3536	SPESE PER IL FUNZIONAMENTO DEGLI UFFICI ISTITUITI PER L'ESPLETAMENTO DEI COMPITI NEL SETTORE DELL'ENERGIA NUCLEARE- ACQUISTO, RIPARAZIONE E MANUTENZIONE DI MACCHINE, DI STRUMENTI					

1995	MINISTERO DELL'INDUSTRIA, DEL COMMERCIO E DELL'ARTIGIANATO	S P E S A	CONSUNTIVO PER CAPITOLI
------	---	-----------	-------------------------

NUMERO	CAPITULO	RS RESIDUI I GEN (A)	SOMME PAGATE			SOMME RIMASTE DA PAGARE	TOTALE	ECONOMIE O MAGGIORI SPESE	
			(B)	(C)	(G)			(H)	E = A - D
	DENOMINAZIONE	(F)	(M)	(N)	(N)	(N)	I = G + H	L = F - I	L = F - I
		CS AUTORIZ. CASSA (M)				RESIDUI 31 DIC P=C+H		O = M - N	O = M - N
3537	SCIENTIFICI E DI MOBILI- ACQUISTO ED ABBONAMENTO A PUBBLICAZIONI SCIENTIFICHE E PERIODICHE - ACQUISTO DI MATERIALE DI CANCELLERIA. SPESE PER LA STAMPA, TRADUZIONE, DISEGNI E RIPRODUZIONI GRAFICHE LA SOMMA DELLA COLONNA E E' PERENTA AGLI EFFETTI AMMIN.	RS CP CS T	7849000 7049000						7849000 7049000
3542	MANUTENZIONE, NOLEGGIO ED ESERCIZIO DI MEZZI DI TRASPORTO	RS CP CS T	337127264 376000000 713128000	305975536 282574298 588549834	2837250 90256905 92494155		308212786 372831203 588549834	28914478 3168197 124578166	
3543	RIMBORSO ALL'ENTE PER LE NUOVE TECNOLOGIE, L'ENERGIA E L'AMBIENTE (ENEA) DEGLI STIPENDI, RETRIBUZIONI ED ALTRI ASSEGNI FISSI PER IL PERSONALE ADDETTO ALLA SEGRETERIA TECNICO-OPERATIVA COSTITUITA NELL'AMBITO DEL PIANO ENERGETICO NAZIONALE LA SOMMA DELLA COLONNA E E' PERENTA AGLI EFFETTI AMMIN.	RS CP CS T	560146194 564000000 830147000	521998295 521998295	51705 526488000 526539705		522050000 526488000 521998295	38096194 37512000 308148705	

RS-11-VC-SUF 0 15/ET 1/99 1/99 11/11

1 9 9 5		MINISTERO DELL'INDUSTRIA, DEL COMMERCIO E DELL'ARTIGIANATO		S P E S A		CONSUNTIVO PER CAPITOLI					
C A P I T O L O		RESIDUI I GEN (A)		SOMME PAGATE (B)		SOMME RIMASTE DA PAGARE (C)		TOTALE		ECONOMIE O MAGGIORI SPESE E = A - D E = D - A L = F - I L = I - F O = M - N O = N - M	
D E N O M I N A Z I O N E		CP PREVIS. COMP. (F)		(G)		(H)		I=G+H			
		CS AUTORIZ. CASSA (M)		(N)		RESIDUI 31 DIC P=C+H					
	TOTALE DELLA CATEGORIA IV	RS	960023867	860496571	9410830	869907201		90116666			
		CP	1026429000	507522178	639885065	97407243		79021757			
		CS	1678567000	1168018549	649295895	1168018549		510548451			
		T									
3592	CATEGORIA VII - POSTE CORRETTIVE E COMPENSATIVE DELLE ENTRATE	RS	8000	8000	6000	8000		210			
		CP	9617000	9610790	6000	9610790		6210			
		CS	9625000	9618790	6000	9618790					
		T									
	TOTALE DELLA CATEGORIA VII	RS	8000	8000	6000	8000		210			
		CP	9617000	9610790	6000	9610790		6210			
		CS	9625000	9618790	6000	9618790					
		T									
	TOTALE DELLA RUBRICA 06	RS	1384772329	1127898630	19861753	1147760383		237011946			
		CP	2040970000	983702461	974210075	1957912536		83057464			
		CS	2964438000	2111601091	994071828	2111601091		852836909			
		T									
	RUBRICA 7 - BREVETTI PER INVENZIONI, MODELLI E MARCHI										
	CATEGORIA IV - ACQUISTO DI BENI E SERVIZI										

1 9 9 5      MINISTERO DELL'INDUSTRIA, DEL COMMERCIO E DELL'ARTIGIANATO      S P E S A      CONSUNTIVO PER CAPITOLI

N U M E R O	C A P I T O L O	RS RESIDUI I GEN (A)	SOMME PAGATE			SOMME RIMASTE DA PAGARE	TOTALE	ECONOMIE O MAGGIORI SPESE
			CP PREVTS. COMP. (F)	(B)	(G)			
	D E N O M I N A Z I O N E	CS AUTORIZ. CASSA (M)	(N)	(H)	(N)	I=G+H	L = F - I	
					RESIDUI 31 DIC P=C+H	(N)	O = M - N	
4031	SPESA PER ACQUISTO DI PUBBLICAZIONI SCIENTIFICHE, PER RILEGATURE INERENTI ALLA RACCOLTA DI ATTI RISERVATI, PER TRADUZIONI, STUDI E LAVORI NELL'INTERESSE DEL SERVIZIO BREVETTI PER INVENZIONI, MODELLI E MARCHI LA SOMMA DELLA COLONNA E E' PERENTA AGLI EFFETTI AMMIN.	27067115 45496000 62564000	9152465 9152465		457705 17606050 18063755	9610170 17606050 9152465	17456945 27889950 53411535	
4032	SPESA PER L'ACQUISTO, IL NOLEGGIO E LA RIPARAZIONE DI APPARECCHI FOTOGRAFICI E DI RIPRODUZIONE E PER L'ACQUISTO DI CARTA, PELLICOLE ED ALTRO MATERIALE PER LA MICROFILMATURA, LA RIPRODUZIONE E LA RILEGATURA CONCERNENTI I BREVETTI (SPESE OBBLIGATORIE) DELLA SOMMA DELLA COLONNA E SONO PERENTE AGLI EFFETTI AMMINISTRATIVI L. 6420420	249259745 265697000 269260000	238979235 238979235		2346205 218185560 220531765	241325440 218185560 238979235	7934805 47511440 30280765	
4033	SPESA PER LA SPEDIZIONE DEI FASCICOLI DEI BREVETTI STAMPATI E PER IL RITIRO DI QUELLI PROVENIENTI DALL'ESTERO	1880000 1880000					1880000 1880000	

1 9 9 5		MINISTERO DELL'INDUSTRIA, DEL COMMERCIO E DELL'ARTIGIANATO		S P E S A		CONSUNTIVO PER CAPITOLI							
C A P I T O L O		R E S I D U I		S O M M E P A G A T E		S O M M E R I M A S T E		T O T A L E		E C O N O M I E O M A G G I O R I S P E S E			
D E N O M I N A Z I O N E		(A)	(B)	(C)	(D)	(E)	(F)	(G)	(H)	(I)	(J)		
		(RS)	(CP)	(CS)	(T)	(RS)	(CP)	(CS)	(T)	(RS)	(CP)	(CS)	(T)
4034	SPESA PER IL FUNZIONAMENTO DELLA COMMISSIONE SUI RICORSI CONTRO I PROVVEDIMENTI DELL'UFFICIO CENTRALE BREVETTI, COMPRESI I GETTONI DI PRESENZA E GLI EMOLUMENTI AI MEMBRI DELLA COMMISSIONE STESSA, NONCHE' GLI EMOLUMENTI AL PERSONALE ADDETTO AI LAVORI RELATIVI ALLA SOMMA DELLA COLONNA E' PERENTA AGLI EFFETTI AMMIN.	174469260	136300000	201770000	95254350	35627660	92160000	127787660	130882010	43587250	44140000	106515650	
4035	SPESA RELATIVE AI RICORSI PROPOSTI DINANZI ALLA COMMISSIONE DI CUI ALL'ARTICOLO 71 DEL REGIO DECRETO 29 GIUGNO 1939, N. 1127, INCARICATA DEL CONTENZIOSO RELATIVO AI PROVVEDIMENTI DELL'UFFICIO CENTRALE BREVETTI PER INVENZIONI, MODELLI E MARCHI	17484000	17484000		17484000				17484000				
4036	SPESA PER L'ACQUISTO DI MATERIALI, PROGRAMMI E PUBBLICAZIONI PER LA EFFETTUAZIONE DI TRADUZIONI, STUDI E LAVORI E PER IL FUNZIONAMENTO DELL'UFFICIO CENTRALE BREVETTI RELATIVAMENTE ALL'ATTIVITA' SVOLTA PER LA REGISTRAZIONE DELLE TOPOGRAFIE DEI PRODOTTI A SEMICONDUKTORI	14904130	52640000	62545000	9791180	5112950			14904130	52640000	52753020		
	TOTALE DELLA CATEGORIA IV	465700250	519497000	615503000	353177230	43544520	327951610	371496130	396721750	68978500	174861390	244841770	

RS-11-VC-SUF 0 151ET Form. 1. 550.000 1.89 (1/72)



1995	MINISTERO DELL'INDUSTRIA, DEL COMMERCIO E DELL'ARTIGIANATO	S P E S A	CONSUNTIVO PER CAPITOLI
------	---	-----------	-------------------------

N U M E R O	C A P I T O L O	RESIDUI I GEN		SOMME PAGATE		SOMME RIMASTE DA PAGARE		TOTALE	ECONOMIE O MAGGIORI SPESE	
		(A)	(B)	(C)	(D)	(E)	(F)	(G)	(H)	(I)
	D E N O M I N A Z I O N E	CP PREVIS. COMP.	(B)	(C)	D=B+C	L = F - I	I=G+H		L = F - I	
		CS AUTORIZ. CASSA	(G)	(H)		O = M - N	(N)		O = M - N	
		T	(N)	RESIDUI 31 DIC	(N)	P=C+H			O = M - N	
4071	CATEGORIA V - TRASFERIMENTI	RS								
	PARTECIPAZIONE DELL'ITALIA	CP	1183000000	908024795	908024795			908024795	274975205	
	ALL'ORGANIZZAZIONE MONDIALE	CS	1183000000	908024795	908024795			908024795	274975205	
	DELLA PROPRIETA'	T								
	INTELLETTUALE (O.M.P.I.) ED									
	ALLE UNIONI INTERNAZIONALI DA									
	ESSA AMMINISTRATE									
	(SPESE OBBLIGATORIE)									
4074	CONTRIBUTO DELL'ITALIA	RS								
	ALL'UNIONE PER LA PROTEZIONE	CP	1600000000	140192205	140192205			140192205	19807795	
	DEI RITROVATI VEGETALI	CS	1600000000	140192205	140192205			140192205	19807795	
	(U.P.O.V.) DI GINEVRA	T								
	(SPESE OBBLIGATORIE)									
	TOTALE DELLA CATEGORIA V	RS	1343000000	1048217000	1048217000			1048217000	294783000	
		CP	1343000000	1048217000	1048217000			1048217000	294783000	
		CS								
		T								
4091	CATEGORIA VII - POSTE	RS								
	CORRETTIVE E COMPENSATIVE	CP	1985934000	1985934000	1985934000			1985934000		
	DELLE ENTRATE	CS	20000000000	17638586385	17638586385			20000000000		
		T	20198594000	17837177785	17837177785			17837177785	2361416215	
	VERSAMENTI ALL'ORGANIZZAZIONE	RS								
	EUROPEA DEI BREVETTI DI	CP	20000000000	17638586385	17638586385			20000000000		
	UN'ALIQUOTA DELLE TASSE	CS	20198594000	17837177785	17837177785			17837177785	2361416215	
	ANNUALI RISCOSE PER IL	T								
	MANTENIMENTO IN VIGORE IN									
	ITALIA DEI BREVETTI EUROPEI									
	(SPESE OBBLIGATORIE)									
	TOTALE DELLA CATEGORIA VII	RS	1985934000	1985934000	1985934000			1985934000		
		CP	20000000000	17638586385	17638586385			20000000000		
		CS	20198594000	17837177785	17837177785			17837177785	2361416215	
		T								

RS-11-VC-SUF 0 (SETT. FINANZA 530.900.149.1117)

1 9 9 5 MINISTERO DELL'INDUSTRIA, DEL COMMERCIO E DELL'ARTIGIANATO S P E S A CONSUNTIVO PER CAPITOLI

N U M E R O	C A P I T O L O	RS RESIDUI I GEN (A)	S O M M E P A G A T E			S O M M E R I M A S T E D A P A G A R E	T O T A L E	E C O N O M I E O M A G G I O R I S P E S E				
			CP PREVIS. COMP. (F)	(B)	(G)			(N)	E = A - D	E = D - A	L = F - I	L = I - F
		CS AUTORIZ. CASSA (M)				(C)	(H)	(N)				
		T				RESIDUI 31 DIC P-C+H	(N)					
	TOTALE DELLA RUBRICA 07	RS 664293650	581770630	43544520	595315150			68978500				
		CP 21862497000	18704285585	2689867225	21893652610			468644390				
		CS 22157097000	19256056015	2732911745	19256056015			2901040985				
	RUBRICA 8 - MINIERE											
	CATEGORIA II - PERSONALE IN ATTIVITA' DI SERVIZIO											
4503	COMPENSI PER LAVORO STRAORDINARIO AL PERSONALE DELLA SOMMA DELLA COLONNA E SONO PERENTE AGLI EFFETTI AMMINISTRATIVI L. 13830934	RS 9852817	76037665	8958418	84995883			13856934				
		CP 9298000	8059456	1237145	9296601			1399				
		CS 108151000	84096921	10195563	84096921			24054079				
4504	COMPENSI INCENTIVANTI LA PRODUTTIVITA' (SPESE OBBLIGATORIE) DELLA SOMMA DELLA COLONNA E SONO PERENTE AGLI EFFETTI AMMINISTRATIVI L. 8473020	RS 38197507	19079951	10262536	29342487			8855020				
		CP 505000	378080	126895	504975			25				
		CS 38703000	19458031	10389431	19458031			19244969				
4505	INDENNITA' E RIMBORSO SPESE DI TRASPORTO PER MISSIONI NEL TERRITORIO NAZIONALE LA SOMMA DELLA COLONNA E E' PERENTA AGLI EFFETTI AMMIN.	RS 29007480	226202615	3541815	259444430			3063050				
		CP 323564000	280288080	30010680	310298760			13265240				
		CS 342602000	302890695	33552495	302890695			39711305				
4506	INDENNITA' E RIMBORSO SPESE DI TRASPORTO PER MISSIONI ALL'ESTERO	RS 2189634	2023239	166395	2189634			416931				
		CP 18400000	15189701	2793368	17983069			1877060				
		CS 19090000	17212940	2959763	17212940							

1 9 9 5		MINISTERO DELL'INDUSTRIA, DEL COMMERCIO E DELL'ARTIGIANATO		S P E S A		CONSUNTIVO PER CAPITOLI	
C A P I T O L O		SOMME PAGATE		SOMME RIMASTE		TOTALE	
N U M E R O	D E N O M I N A Z I O N E	RS	RESIDUI I GEN (A)	(B)	(C)	ECONOMIE O MAGGIORI SPESE	
		CP	PREVTS. COMP. (F)	(G)	(H)	E = A - D	E = D - A
		CS	AUTORIZ. CASSA (M)	(N)	(N)	L = F - I	L = I - F
		T			RESIDUI 31 DIC P=C+H	O = M - N	O = N - M
4507	INDENNITA' E RIMBORSO DELLE SPESE DI TRASPORTO PER MISSIONI NEL TERRITORIO NAZIONALE E ALL'ESTERO EFFETTUATE A SPESE DI OPERATORI, RELATIVE AD ISTRUTTORIE RICHIESTE IN BASE ALLE DISPOSIZIONI VIGENTI IN MATERIA DI ATTIVITA' MINERARIA, ED A SPESE DI ENTI PUBBLICI, RELATIVE AD ISTRUTTORIE CONCERNENTI L'ATTIVITA' ISTITUZIONALE DEGLI STESSI ENTI. INDENNITA' E RIMBORSO DELLE SPESE DI TRASPORTO AI COMPONENTI DELLA COMMISSIONE CONSULTIVA DI CUI ALL'ARTICOLO 83 DEL DECRETO DEL PRESIDENTE DELLA REPUBBLICA 24 MAGGIO 1979, N. 886, PER MISSIONI NEL TERRITORIO NAZIONALE ED ALL'ESTERO, EFFETTUATE A SPESE DEGLI OPERATORI, RELATIVE AD ISTRUTTORIE RICHIESTE IN BASE ALLE DISPOSIZIONI DEL PREDETTO DECRETO PRESIDENZIALE N. 886 (SPESE OBBLIGATORIE) LA SOMMA DELLA COLONNA E E' PERENTA AGLI EFFETTI AMMIN.	RS	39732760	31631015	4753455	36884470	3348290
		CP	949600000	844847836	43167145	888014981	61585019
		CS	975333000	876478851	47920600	876478851	98854149
		T					
4508	INDENNITA' E RIMBORSO SPESE DI TRASPORTO PER TRASPERIMENTI LA SOMMA DELLA COLONNA E E' PERENTA AGLI EFFETTI AMMIN.	RS	489786	171095	1911275	171095	318691
		CP	10000000	4152975		6064250	3935750
		CS	10490000	4324070	1911275	4324070	6165930
		T					
	TOTALE DELLA CATEGORIA II	RS	208469984	151545380	27482619	179027999	29441985
		CP	1311367000	1152916128	79246508	1232162636	79204264
		CS	1494369000	1304461508	106729127	1304461508	189907492
		T					



1 9 9 5		MINISTERO DELL'INDUSTRIA, DEL COMMERCIO E DELL'ARTIGIANATO		S P E S A		CONSUNTIVO PER CAPITOLI					
C A P I T O L O		R S RESTUII I GEN		SOMME PAGATE		SOMME RIMASTE		TOTALE		ECONOMIE O MAGGIORI SPESE	
D E N O M I N A Z I O N E		(A)	(B)	(C)	(D=B+C)	(E=A-D)	(F)	(G)	(H)	(I=G+H)	(L=F-I)
R O		(H)	(N)	(N)	(N)	(N)	RESIDUI 31 DIC				
		P=C+H									
4544	SPESE PER IL FUNZIONAMENTO DEI SERVIZI DI RICERCA E DI CONTROLLO SPERIMENTALE PER LA SICUREZZA NELL'ATTIVITA' ESTRATTIVA, DEGLI UFFICI MINERARI, DELL'UFFICIO NAZIONALE MINERARIO PER GLI IDROCARBURI E DELLE SUE SEZIONI. ACQUISTO E RIPARAZIONE DI MACCHINE, DI APPARECCHIATURE SCIENTIFICHE E DI MOBILI. ACQUISTO ED ABBONAMENTO A PUBBLICAZIONI E PERIODICI SCIENTIFICI. MANUTENZIONE, RIPARAZIONE ED ADATTAMENTO DI LOCALI E DEI RELATIVI IMPIANTI.	RS 16943470 CP 174840000 CS 191784000 T	14558580 160182825 174741405	1939700 14520450 162260150	16498280 174503275 174741405	445190 836725 17042595					
4545	SPESE PER IL FUNZIONAMENTO DEI LABORATORI DEL SERVIZIO CHIMICO DEL CORPO DELLE MINIERE. ACQUISTO E RIPARAZIONE DI MACCHINE, DI STRUMENTI SCIENTIFICI E DI MOBILI. ACQUISIZIONE DI APPARECCHIATURE E PROGRAMMI PER L'ELABORAZIONE ELETTRONICA DEI DATI. ACQUISTO ED ABBONAMENTO A PUBBLICAZIONI SCIENTIFICHE E PERIODICHE. ACQUISTO DI ATTREZZATURE E DI EQUIPAGGIAMENTI PER LAVORI DI CAMPAGNA.	RS 33237695 CP 87420000 CS 111798000 T	33232150 48657515 81889665	18058845 18058845	33232150 66716660 81889665	5545 20703640 29908335					
4548	SPESE PER LE STATISTICHE MINERARIE * LA SOMMA DELLA COLONNA E' PERENTA AGLI EFFETTI AMMIN.	RS 11200000 PP 17860000 CS 27860000 T				11200000 17860000 27860000					

1 9 9 5 MINISTERO DELL'INDUSTRIA, DEL COMMERCIO E DELL'ARTIGIANATO S P E S A CONSUNTIVO PER CAPITOLI

N U M E R O	C A P I T O L O	RS RESIDUI I GEN (A)	CP PREVIS. COMP. (F)	CS AUTORIZ. CASSA (M)	S O M M E P A G A T E			S O M M E R I M A S T E D A P A G A R E			T O T A L E	E C O N O M I E O M A G G I O R I S P E S E	
					(B)	(G)	(N)	(C)	(H)	(N)			E = A - D
	D E N O M I N A Z I O N E												
4549	SPESA PER LA CUSTODIA, LA MANUTENZIONE E LA SICUREZZA DELLE MINIERE * DELLA SOMMA DELLA COLONNA E SONO PERENTE AGLI EFFETTI AMMINISTRATIVI L. 447440	RS 82987740 CP 126045000 CS 176045000			81940540 60237795 142178335		48455610 48455610		81940540 108693405 142178335			1047200 17851595 33866665	
4550	MANUTENZIONE, NOLEGGIO ED ESERCIZIO DI MEZZI DI TRASPORTO * LA SOMMA DELLA COLONNA E E' PERENTA AGLI EFFETTI AMMIN.	RS 7815330 CP 43804000 CS 47204000			6370750 37200570 43571320		2855080 2855080		6370750 40055650 43571320			1444580 3748850 3632480	
4551	SPESA PER LA REDAZIONE DEL BOLLETTINO UFFICIALE DEGLI IDROCARBURI E DELLA GEOTERMIA	RS 3689905 CP 4700000 CS 5700000			3689905 471000 4157725		3180 3997960 4001140		3689905 4468960 4157725			231040 1542275	
4555	SPESA POSTALI E TELEGRAFICHE PER ISTRUTTORIE RELATIVE A DICHIARAZIONI DI PUBBLICA UTILITA' E OCCUPAZIONI D'URGENZA, SOSTENUTE A SPESE DI OPERATORI IN MATERIA MINERARIA E DI ENTI PUBBLICI PER L'ESPLETAMENTO DEI FINI ISTITUZIONALI (SPESE OBBLIGATORIE)	RS 19200000 CP 19200000			10487200 10487200				10487200 10487200			8712800 8712800	
4556	SPESA PER L'ACQUISTO DI STRUMENTAZIONI E MATERIALI TECNICI E SCIENTIFICI, IL CAMPIONAMENTO, L'ACQUISIZIONE DI APPARECCHIATURE TECNICO-SCIENTIFICHE, L'ACQUISIZIONE DI APPARECCHIATURE E PROGRAMMI PER L'ELABORAZIONE ELETTRONICA DEI DATI,	RS 6551540 CP 82280000 CS 142121000			64774250 6273045 71047295		69961290 69961290		64774250 76234335 71047295			577290 6045665 71073705	

1995	MINISTERO DELL'INDUSTRIA, DEL COMMERCIO E DELL'ARTIGIANATO	S P E S A	CONSUNTIVO PER CAPITOLI
------	---	-----------	-------------------------

N U M E R O	C A P I T O L O	S O M M E P A G A T E			S O M M E R I M A S T E D A P A G A R E			T O T A L E	E C O N O M I E O M A G G I O R I S P E S E
		RS RESIDUI I GEN (A)	(B)	(C)	(D=B+C)	(E=A-D)			
		CP PREVIST. COMP. (F)	(G)	(H)	(I=G+H)	(J=F-I)		(K=L-I)	
		CS AUTORIZ. CASSA (M)	(N)		(O=N)	(P=M-N)		(Q=O-M)	
		T		RESIDUI 31 DIC					
				P=C+H					
4557	L'ACQUISIZIONE DI DOCUMENTAZIONI E STAMPA DELLE MEDESIME, IL TRASFERIMENTO DELLA STAZIONE MOBILE ED ALTRE APPARECCHIATURE DI CONTROLLO NELLE LOCALITA' INTERESSATE, DA EFFETTUARE PER L'ESPLETAMENTO DEI COMPITI DI CONSULENZA MINERARIA E CHIMICO-MINERALOGICA A RICHIESTA DI ALTRE PUBBLICHE AMMINISTRAZIONI O DI PRIVATI (SPESE OBBLIGATORIE)	RS 16200080 CP 12220000 CS 138401000 T	15851000 107937750 123788750	549080 5150000 5499080	16200080 113087750 123788750	9112250 14612250			
4558	COMPENSI E RIMBORSO SPESE, A CARICO DEI RICHIEDENTI L'AGEVOLAZIONE, AI COMPONENTI LE COMMISSIONI TECNICHE ISITUTE DAL 2 COMMA DELL'ART. 5 DELLA LEGGE 15 GIUGNO 1984, N. 246 PER I CONTROLLI E LE VERIFICHE PREVISTE IN APPLICAZIONE DELLE NORME SULLA POLITICA MINERARIA DI CUI ALLA LEGGE 6 OTTOBRE 1982, N. 752, E SUCCESSIVE MODIFICAZIONI ED INTEGRAZIONI	RS 608588170 CP 324510000 CS 881145000 T	339855630 175620775 515476405	154775285 146586870 301362155	494630915 32207645 515476405	113957255 230355 365668995			
	* LA SOMMA DELLA COLONNA E E' PERENTA AGLI EFFETTI AMMIN.								

1995	MINISTERO DELL'INDUSTRIA, DEL COMMERCIO E DELL'ARTIGIANATO	S P E S A	CONSUNTIVO PER CAPITOLI
------	---	-----------	-------------------------

NUMERO	CAPITULO DENOMINAZIONE	SOMME PAGATE			SOMME RIMASTE DA PAGARE			TOTALE	ECONOMIE O MAGGIORI SPESE		
		RS RESIDUI I GEN (A)	(B)	(C)	(D)	(E)	(F)	(G)	(H)	(I)	(L)
4559	REISCRIZIONE DI RESIDUI PASSIVI PERENTI RELATIVI A: SPESE PER L'ATTUAZIONE DEI FINI DI CUI ALL'ARTICOLO 2 DELLA LEGGE SULLA RICERCA E SULLA COLTIVAZIONE DELLE RISORSE GEOTERMICHE.	1493730000 1493730000	1493726000 1493726000				1493726000 1493726000				4000 4000
4560	SPESE PER IL FUNZIONAMENTO COMPRESI I GETTONI DI PRESENZA, I COMPENSI AI COMPONENTI E LE INDENNITA' DI MISSIONE SUL TERRITORIO NAZIONALE DELLE COMMISSIONI E DELLE SEZIONI DELL'UFFICIO NAZIONALE MINERARIO IDROCARBURI E GEOTERMIA, PER L'ISTRUTTORIA DELLE ISTANZE DI CONTRIBUTO DEI TITOLARI DI PERMESSI DI RISORSE GEOTERMICHE AI SENSI DELL'ARTICOLO 20 DELLA LEGGE 9 DICEMBRE 1986, N. 896	941479600 2582913000 3376571000	637588710 2102176185 2739764895				164233320 389403385 553636705	801822030 2491579570 2739764895			139657370 91333430 636906105
	TOTALE DELLA CATEGORIA IV										
	CATEGORIA VII - POSTE CORRETTIVE E COMPENSATIVE DELLE ENTRATE										

RS - RESIDUI CP - COMPETENZA CS - CASSA T - TOTALE



1 9 9 5      MINISTERO DELL'INDUSTRIA, DEL COMMERCIO E DELL'ARTIGIANATO      S P E S A      CONSUNTIVO PER CAPITOLI

N U M E R O	C A P I T O L O	RS RESIDUI I GEN (A)	S O M M E P A G A T E			S O M M E R I M A S T E D A P A G A R E	T O T A L E	E C O N O M I E O M A G G I O R I S P E S E				
			CP PREVIS. COMP. (B)	CS AUTORIZ. CASSA (G)	(N)			(C)	(H)	(N)	E = A - D	E = D - A
4611	RIMBORSI AI PRIVATI DI EVENTUALI ECCEDENZE SULLE SOMME VERSATE PER ISTRUTTORIE RICHIESTE IN BASE ALLE DISPOSIZIONI VIGENTI IN MATERIA DI LAVORAZIONI MINERARIE (SPESE OBBLIGATORIE)	RS 13484755 CP 80787950 CS 94272705 T	13484755 80787950 94272705				13484755 80787950 94272705					89050 89295
	TOTALE DELLA CATEGORIA VII	RS 13484755 CP 80787950 CS 94272705 T	13484755 80787950 94272705				13484755 80787950 94272705					89050 89295
	TOTALE DELLA RUBRICA 08	RS 1163434339 CP 3975157000 CS 4965402000 T	1163434339 3975157000 4965402000				994334764 3804530156 4138499108		191715939 468649893 660365832			169099555 170626844 826902892
	RUBRICA 9 - COMMERCIO INTERNO E CONSUMI INDUSTRIALI											
	CATEGORIA II - PERSONALE IN ATTIVITA' DI SERVIZIO											
5003	COMPENSI PER LAVORO STRAORDINARIO AL PERSONALE DELLA SOMMA DELLA COLONNA E SONO PERENTE AGLI EFFETTI AMMINISTRATIVI L. 131303	RS 15174043 CP 15175000 CS T	15174043 15175000				15029740 13101889		1927851 1927851			144303 2073111

1 9 9 5		MINISTERO DELL'INDUSTRIA, DEL COMMERCIO E DELL'ARTIGIANATO		S P E S A		CONSUNTIVO PER CAPITOLI					
C A P I T O L O		RESIDUI I GEN		SOMME PAGATE		SOMME RIMASTE		TOTALE		ECONOMIE O MAGGIORI SPESE	
D E N O M I N A Z I O N E		(A)		(B)		(C)		D=B+C		E = A - D	
		CP PREVTS. COMP.		(G)		(H)		I=G+H		L = F - I	
		CS AUTORIZ. CASSA		(N)		RESIDUI 31 DIC				O = M - N	
		(M)				P=C+H					
5004	REISCRIZIONE DI RESIDUI PASSIVI PERENTI RELATIVI A: COMPENSI INCENTIVANTI LA PRODUTTIVITA'. * LA SOMMA DELLA COLONNA E E' PERENTA AGLI EFFETTI AMMIN.	RS CP CS T	36325905 122000 36448000	10863981 121430 10985411	1911483 1911483	1911483 1911483	12754664 121430 10985411		23550461 570 25462589		
5005	INDENNITA' E RIMBORSO SPESE DI TRASPORTO PER MISSIONI NEL TERRITORIO NAZIONALE * LA SOMMA DELLA COLONNA E E' PERENTA AGLI EFFETTI AMMIN.	RS CP CS T	27823655 119600000 127424000	8194465 61205090 69401555	296540 1947615 2244155	296540 1947615 2244155	8493005 63152705 69401555		19230650 56447295 58022445		
5006	INDENNITA' E RIMBORSO SPESE DI TRASPORTO PER TRASFERIMENTI * LA SOMMA DELLA COLONNA E E' PERENTA AGLI EFFETTI AMMIN.	RS CP CS T	2148477 70006000 70155000	1838265 7936488 9777753	11230 443940 455170	11230 443940 455170	1849495 838428 9777753		298982 61622572 60377247		
5007	INDENNITA'E RIMBORSO DI SPESE DI TRASPORTO SPETTANTI AGLI ISPETTORI METRICI PER L'ESECUZIONE DEI GIRI DI VERIFICAZIONE PERIODICA BIENNALE DEGLI STRUMENTI PER PESARE E MISURARE, NONCHE' PER LA SORVEGLIANZA PREVISTA DALLE NORME DELLA METROLOGIA LEGALE. ISTITUZIONE DEGLI UFFICI TEMPORANEI E PERIODICHE APERTURE DEGLI UFFICI PERMANENTI, ANCHE IN PROVINCE DIVERSE DA QUELLE DI APPARTENENZA. * (SPESE OBBLIGATORIE) LA SOMMA DELLA COLONNA E E' PERENTA AGLI EFFETTI AMMIN.	RS CP CS T	11833130 1048998000 1050832000	9861910 536473066 546834976	1577165 4262785 5819950	1577165 4262785 5819950	11439075 540715851 546334976		394055 508282149 504497024		



1 9 9 5		MINISTERO DELL'INDUSTRIA, DEL COMMERCIO E DELL'ARTIGIANATO		S P E S A		CONSUNTIVO PER CAPITOLI			
C A P I T O L O		S O M M E P A G A T E		S O M M E R I M A S T E		T O T A L E		E C O N O M I E O M A G G I O R I S P E S E	
N U M E R O		RS RESIDUI I GEN (A)		(B)		(C)		E = A - D	
		CP PREVIS. COMP. (F)		(G)		(H)		L = F - I	
		CS AUTORIZ. CASSA (M)		(N)		RESIDUI 31 DIC P=C+H		L = I - F	
								O = M - N	
								Q = N - M	
5044	SPESA DI ACQUISTO, FABBRICAZIONE, RIPARAZIONE E MANUTENZIONE DEL MATERIALE METRICO E DELLE ATTREZZATURE TECNICHE, COMPRESI I PUNZONI E LE MATRICI PER I MARCHI DI IDENTIFICAZIONE DEI METALLI PREZIOSI; SPESE DI FUNZIONAMENTO DEI LABORATORI DI SAGGIO DEI METALLI PREZIOSI; SPESE DI FUNZIONAMENTO DEL LABORATORIO DI METROLOGIA E DELL'OFFICINA MECCANICA ANNESSI ALL'UFFICIO CENTRALE METRICO; SPESE PER LA STAMPA DI MANIFESTI RELATIVI ALLA BOLLATURA DI STRUMENTI METRICI, PER LA LORO DIFFUSIONE E AFFISSIONE E PER LA BOLLATURA DEGLI STRUMENTI STESSI	RS CP CS T	7839720 470000000 477840000	7839720 317694040 325533760	79909900 79909900	7839720 397603940 325533760	72996060 152306240		
5045	MANUTENZIONE, RIPARAZIONE ED ADATTAMENTO DI LOCALI E DEI RELATIVI IMPIANTI	RS CP CS T	1197505 75200000 76998000	1197505 71862650 73060155	500000 500000	1197505 72362650 73060155	2837850 3337845		
5046	MANUTENZIONE, NOLEGGIO ED ESERCIZIO DI MEZZI DI TRASPORTO	RS CP CS T	13160000 13160000	5516920 5516920		5516920 5516920	7643080 7643080		
5047	SPESA DI UFFICIO - FORNITURA, MANUTENZIONE E RIPARAZIONE DI MACCHINE DA UFFICIO, DI MOBILI E SUPPLETTILI	RS CP CS T	34569975 597926000 632476000	32341555 546195494 578537049	2208420 30751664 32960084	34569975 576947158 578537049	20978842 53938951		

1 9 9 5		MINISTERO DELL'INDUSTRIA, DEL COMMERCIO E DELL'ARTIGIANATO		S P E S A		CONSUNTIVO PER CAPITOLI			
C A P I T O L O		RS RESIDUI I GEN (A) CP PREVIS. COMP. (F) CS AUTORIZ. CASSA (M)		SOMME PAGATE (B) (G) (N)		SOMME RIMASTE DA PAGARE (C) (H) (N)		ECONOMIE O MAGGIORI SPESE E = A - D E = D - A L = F - I L = I - F O = M - N O = N - M	
D E N O M I N A Z I O N E									
5053	INDENNITA' E RIMBORSI SPETTANTI AGLI ISPETTORI METRICI PER L'ESAME TECNICO DI AMMISSIONE A VERIFICA E PER LE OPERAZIONI DI VERIFICA COMPIUTE DAGLI STESSI AL DI FUORI DEI LOCALI DELL'UFFICIO CENTRALE METRICO E DEGLI UFFICI METRICI PERMANENTI E TEMPORANEI (SPESE OBBLIGATORIE) * LA SOMMA DELLA COLONNA E E' PERENTA AGLI EFFETTI AMMIN.	RS CP CS T	95958980 2930258000 3000258000	73091152 2453361118 2526452270	9799722 50291310 60091032	82890874 2503652428 2526452270	13068106 426605972 473805730		
5055	SPESE TELEFONICHE DEGLI UFFICI PROVINCIALI METRICI * LA SOMMA DELLA COLONNA E E' PERENTA AGLI EFFETTI AMMIN.	RS CP CS T	18121830 160049000 178171000	17404500 154724250 172128750	601000 2065000 2666000	18005500 156789250 172128750	116330 3259750 6042250		
	TOTALE DELLA CATEGORIA IV	RS CP CS T	190761520 4509103000 4468908000	161810487 3559230732 3721041219	14590657 177206369 191797026	176401144 3736437101 3721041219	14360376 572665899 747866781		
	CATEGORIA V - TRASFERIMENTI								
5102	CONTRIBUTI A FAVORE DELLE MANIFESTAZIONI FIERISTICHE INTERNAZIONALI ORGANIZZATE DAGLI ENTI FIERISTICI DI MILANO, BARI E VERONA E DELLE MANIFESTAZIONI FIERISTICHE AVVENTI SVOLGIMENTO NELLE REGIONI A STATUTO SPECIALE * LA SOMMA DELLA COLONNA E E' PERENTA AGLI EFFETTI AMMIN.	RS CP CS T	1600000 1600000				1600000 1600000		

RS-11-VC-SUF 0 13517 Annulla - 550000 - 1/89 - 1173

1995	MINISTERO DELL'INDUSTRIA, DEL COMMERCIO E DELL'ARTIGIANATO	S P E S A	CONSUNTIVO PER CAPITOLI
------	---	-----------	-------------------------

N U M E R O	C A P I T O L O	RS RESIDUI 1 GEN (A)	S O M M E P A G A T E				S O M M E R I M A S T E D A P A G A R E	T O T A L E	E C O N O M I E O M A G G I O R I S P E S E
			(B)	(C)	(G)	(H)			
	D E N O M I N A Z I O N E	(F)	(N)						
		(H)				RESIDUI 31 DIC P=C+H			
5103	PARTECIPAZIONE AL MANTENIMENTO DELL'UFFICIO INTERNAZIONALE DEI PESI E MISURE IN PARIGI (SPESE OBBLIGATORIE) * LA SOMMA DELLA COLONNA E E' PERENTA AGLI EFFETTI AMMIN.	RS 10630518 CP 924000000 CS 458631000 T	447999955 447999955	476000000 476000000		923999955 447999955	10630518 45 10631045		
5104	PARTECIPAZIONE AL MANTENIMENTO DELLA ORGANIZZAZIONE INTERNAZIONALE DI METROLOGIA LEGALE (SPESE OBBLIGATORIE) * LA SOMMA DELLA COLONNA E E' PERENTA AGLI EFFETTI AMMIN.	RS 3234660 CP 99000000 CS 102235000 T	97541965 97541965			97541965 97541965	3234660 1458035 4693035		
5105	SOMME DA EROGARE ALLE CAMERE DI COMMERCIO, INDUSTRIA, ARTIGIANATO E AGRICOLTURA A TITOLO DI CONTRIBUTO PEREQUATIVO AI SENSI DELL'ARTICOLO 1, COMMA 2, DEL DECRETO-LEGGE 18 SETTEMBRE 1995, N.381	RS 166000 CP 1000000000 CS 10000166000 T	166000 166000			999999990 166000	166000 10000000000	10	
5106	CONTRIBUTO STRAORDINARIO ALLE CAMERE DI COMMERCIO, INDUSTRIA, ARTIGIANATO ED AGRICOLTURA A TITOLO DI CONCORSO NELLE SPESE DI MANTENIMENTO DEGLI UFFICI PROVINCIALI DELL'INDUSTRIA, DEL COMMERCIO E DELL'ARTIGIANATO E DEGLI UFFICI PROVINCIALI DI STATISTICA	RS 375071590 CP 35500000000 CS 35875072000 T	375069590 375069590	35500000000 35500000000		375069590 35500000000	375069590 2000 355000002410		

1995	MINISTERO DELL'INDUSTRIA, DEL COMMERCIO E DELL'ARTIGIANATO	S P E S A	CONSUNTIVO PER CAPITOLI
------	---	-----------	-------------------------

N U M E R O	C A P I T O L O	SOMME PAGATE			SOMME RIMASTE			TOTALE	ECONOMIE O MAGGIORI SPESE	
		RS CP CS T	(A) (B) (C) (N)	(B) (G) (N)	(C) (H) (N)	(C) (H) (N)	(N) P=C+H		D=B+C I=G+H (N)	E = A - D E = D - A L = F - I L = I - F O = M - N O = N - M
5107	SOMMA DA EROGARSI A CURA DEL COMMISSARIO DEL GOVERNO NELLA REGIONE FRIULI-VENEZIA GIULIA PER INTERVENTI DI CARATTERE STRAORDINARIO IN FAVORE DI MANIFESTAZIONI FIERISTICHE	RS CP CS T	500000000 400000000 900000000 T	499998000 359998000 859996000 T		40000000 40000000 T	499998000 359998000 859996000 T	2000 2000 40004000 T		
5109	CONTRIBUTO ALLA CAMERA DI COMMERCIO, INDUSTRIA, ARTIGIANATO E AGRICOLTURA DI GORIZIA (SPESE OBBLIGATORIE)	RS CP CS T								
5110	CONTRIBUTO ALLA CAMERA DI COMMERCIO, INDUSTRIA, ARTIGIANATO ED AGRICOLTURA DI GORIZIA PER L'INCREMENTO DEL FONDO DESTINATO AL FINANZIAMENTO DI INTERVENTI PER LA PROMOZIONE DELL'ECONOMIA DELLA PROVINCIA DI GORIZIA	RS CP CS T	950000000 950000000 T	949998000 949998000 T			949998000 949998000 T	2000 2000 T		
	TOTALE DELLA CATEGORIA V	RS CP CS T	890702768 5642300000 5683704000 T	875233590 10405537920 11280771510 T		46015999990 46015999990 T	875233590 56421537910 11280771510 T	15469178 1462090 45556932490 T		
5141	CATEGORIA VII - POSTE CORRETTIVE E COMPENSATIVE DELLE ENTRATE	RS CP CS T	760000 760000 T			760000 760000 T	760000 760000 T	760000 760000 T		

RS-11-VC-SUF 0 1517 Pagina: 50/000 1/89 11/171

1995 MINISTERO DELL'INDUSTRIA, DEL COMMERCIO E DELL'ARTIGIANATO S P E S A CONSUNTIVO PER CAPITOLI

N U M E R O	C A P I T O L O	RS RESIDUI I GEN (A)	S O M M E P A G A T E			S O M M E R I M A S T E D A P A G A R E	T O T A L E	E C O N O M I E O M A G G I O R I S P E S E
			(B)	(C)	(G)			
	D E N O M I N A Z I O N E	CP PREVIS. COMP. (F)	(G)	(H)	I=G+H	(N)	E = A - D E = D - A L = F - I L = I - F O = M - N O = N - M	
		CS AUTORIZ. CASSA (M)	(N)	RESIDUI 31 DIC P=C+H				
	T O T A L E D E L L A C A T E G O R I A V I I	RS 760000			760000	760000	760000	
		CP 760000			760000			
	T O T A L E D E L L A R U B R I C A 09	RS 1175529898	1080906587	21074926	1101981513		73547985	
		CP 61970829000	14570507726	46199840899	60770848425		1500480575	
		CS 62607406000	15651414313	46220915625	15651414313		469555991687	
	R U B R I C A I I - A S S I C U R A Z I O N I P R I V A T E E D I I N T E R E S S E C O L L E T T I V O							
	C A T E G O R I A I I - P E R S O N A L E I N A T T I V I T A ' D I S E R V I Z I O							
5802	C O M P E N S I P E R L A V O R O S T R A O R D I N A R I O A L P E R S O N A L E D E L L A S O M M A D E L L A C O L O N N A E S O N O P E R T E A G L I E F F E T T I A M M I N I S T R A T I V I	RS 52049503	26409750	21232104	47641854		4407649	
*	L. 4354649	CP 52050000	26409750	21232104	26409750		25640250	
5803	I N D E N N I T A ' E R I M B O R S O S P E S E D I T R A S P O R T O P E R M I S S I O N I N E L T E R R I T O R I O N A Z I O N A L E	RS 454800		4000	4000		450800	
*	LA S O M M A D E L L A C O L O N N A E E ' P E R T E N T A A G L I E F F E T T I A M M I N I .	CP 9200000	2740725		2740725		6459275	
		CS 9155000	2740725		2740725		6416275	
5804	I N D E N N I T A ' E R I M B O R S O S P E S E D I T R A S P O R T O P E R M I S S I O N I A L L ' E S T E R O	RS 1550063	970063	580000	1550063		197836	
		CP 13800000	10795542	2806622	13602164		3285395	
		CS 15051000	11765605	3386622	11765605			



1995	MINISTERO DELL'INDUSTRIA, DEL COMMERCIO E DELL'ARTIGIANATO	S P E S A	CONSUNTIVO PER CAPITOLI
------	---	-----------	-------------------------

N U M E R O	C A P I T O L O	RS RESTUI I GEN (A)	SOMME PAGATE			SOMME RIMASTE DA PAGARE	TOTALE	ECONOMIE O MAGGIORI SPESE	
			(B)	(C)	(D)			E = A - D	E = D - A
	D E N O M I N A Z I O N E	CP PREVIS. COMP. (F)	(G)	(H)	(I)	I = G + H		L = F - I	L = I - F
		CS AUTORIZ. CASSA (M)	(N)	(N)	(N)	(N)	(N)	O = M - N	O = N - M
						RESIDUI 31 DIC P=C+H			
5805	COMPENSI INCENTIVANTI LA PRODUTTIVITA' (SPESE OBBLIGATORIE) DELLA SOMMA DELLA COLONNA E SONO PERENTE AGLI EFFETTI AMMINISTRATIVI 432423 L.	RS 14288243 CP CS	8627368 8627368	5094452 5094452	13721820 8627368	566423 5661832			
	TOTALE DELLA CATEGORIA II	RS 68342609 CP 23000000 CS 90545000	36007181 13536267 49543448	26910556 2906822 29717178	62917737 16342889 49543448	5424872 6657111 41001852			
	CATEGORIA IV - ACQUISTO DI BENI E SERVIZI								
5831	SPESE PER LA REDAZIONE E LA PUBBLICAZIONE DELL'ANNUARIO DELLE ASSICURAZIONI - SPESE RELATIVE AI RAPPORTI E COMUNICAZIONI UFFICIALI DELLA SOMMA DELLA COLONNA E SONO PERENTE AGLI EFFETTI AMMINISTRATIVI 3213220 L.	RS 117797220 CP 94000000 CS 181798000	93132000 13862960 106494960	80000 70043900 70123900	93212000 83406860 106494960	24685820 10593140 75303040			
5832	SPESE PER L'ORGANIZZAZIONE ED IL FUNZIONAMENTO DI CONVEGNI, CONGRESSI E CONFERENZE NAZIONALI ED INTERNAZIONALI CHE INTERESSANO LE ASSICURAZIONI NONCHE' PER LA PARTECIPAZIONE AI MEDESIMI	RS 3659395 CP CS 3660000		3659395 3659395	3659395 3659395	3660000			
5833	SPESE PER IL FUNZIONAMENTO - COMPENSI I GETTONI DI PRESENZA, I COMPENSI AI COMPONENTI E LE INDENNITA' DI MISSIONE E RIMBORSO DELLE	RS 174084705 CP 175000000 CS 268806000	56249645 527325 56776970	14214255 167021825 181236080	70463900 167549150 56776970	103620805 7450850 212029030			

RS-11-VC-SUF 0 15111 Form. 58/05 198 (1/7)

1 9 9 5 MINISTERO DELL'INDUSTRIA, DEL COMMERCIO E DELL'ARTIGIANATO S P E S A CONSUNTIVO PER CAPITOLI

N U M E R O	C A P I T O L O	RS RESIDUI I GEN (A)	S O M M E P A G A T E		S O M M E R I M A S T E D A P A G A R E	T O T A L E	E C O N O M I E O M A G G I O R I S P E S E
			CP PREVIS. CORP. (B)	CS AUTORIZ. CASSA (G)			
		(F)	(N)	(H)	(N)	I=G+H	L = F - I
		(M)				(N)	O = M - N
					RESIDUI 31 DIC		P = C+H
5834	<p>DE N O M I N A Z I O N E</p> <p>SPESE DI TRASPORTO AI MEMBRI ESTRANEI AL MINISTERO - DELLA COMMISSIONE NAZIONALE PER L'ALBO DEGLI AGENTI DI ASSICURAZIONE. RIMBORSO ALLE CAMERE DI COMMERCIO, INDUSTRIA, ARTIGIANATO E AGRICOLTURA DELLE SPESE, COMPRESI I GETTONI DI PRESENZA, I COMPENSI AI COMPONENTI E LE INDENNITA' DI MISSIONE E RIMBORSO DELLE SPESE DI TRASPORTO AI MEMBRI DELLE COMMISSIONI PROVINCIALI PER L'ALBO DEGLI AGENTI DI ASSICURAZIONE</p> <p>* DELLA SOMMA DELLA COLONNA E SONO PERENTE AGLI EFFETTI AMMINISTRATIVI L. 102710525</p>	164000	164000			164000	
5835	<p>SPESE PER IL FUNZIONAMENTO - COMPRESI I GETTONI DI PRESENZA, I COMPENSI AI COMPONENTI E LE INDENNITA' DI MISSIONE ED IL RIMBORSO SPESE DI TRASPORTO AI MEMBRI ESTRANEI AL MINISTERO - DEI COMITATI PER LO STUDIO DI PARTICOLARI ASPETTI DELLA POLITICA ASSICURATIVA NAZIONALE (SPESE OBBLIGATORIE)</p>	164000	164000			164000	

RS-11-VC-SUF 0 (SPESE PER ALBO) 500.000 1.99 (117)



1995	MINISTERO DELL'INDUSTRIA, DEL COMMERCIO E DELL'ARTIGIANATO	S P E S A	CONSUNTIVO PER CAPITOLI
------	---	-----------	-------------------------

N U M E R O	C A P I T O L O	RS RESIDUI I GEN (A)	S O M M E P A G A T E		S O M M E R I M A S T E D A P A G A R E	T O T A L E	E C O N O M I E O M A G G I O R I S P E S E	
			(B)	(G)			(C)	(H)
	D E N O M I N A Z I O N E	CP PREVIS. CORP. (F)	(G)	(H)			I = G + H	L = F - I
		CS AUTORIZ. CASSA (M)	(N)			(N)		O = M - N
					RESIDUI 31 DIC P=C+H			O = N - M
5851	CATEGORIA V - TRASFERIMENTI							
	SOMMA DA EROGARE PER IL FUNZIONAMENTO DELL'ISTITUTO PER LA VIGILANZA SULLE ASSICURAZIONI PRIVATE E DI INTERESSE COLLETTIVO (ISVAP) (SPESE OBBLIGATORIE)	RS 41613591000 CP 41613591000 CS T	41613591000 41613591000			41613591000 41613591000		
5852	SOMME DA VERSARE AL FONDO DI SOLIDARIETA' PER LE VITTIME DELL'ESTORSIONE	RS 36706462000 CP 31513597000 CS T	31513597000 31513597000			36706462000 31513597000		
	TOTALE DELLA CATEGORIA V	RS 78320053000 CP 73127188000 CS T	73127188000 73127188000			78320053000 73127188000		
	TOTALE DELLA RUBRICA 11	RS 667506254 CP 78979053000 CS 74181478000 T	329417191 73187189102 73516606293			375334222 78706474154 73516606293		292172232 272578846 664871707
	TOTALE DEL TITOLO I	RS 30926363051 CP 316185900000 CS 32877686000 T	12266053114 232130403489 244394456603			26153455420 305216409304 244394456603		4772907431 10769490696 84383229397

1995	MINISTERO DELL'INDUSTRIA, DEL COMMERCIO E DELL'ARTIGIANATO	S P E S A	CONSUNTIVO PER CAPITOLI
------	---	-----------	-------------------------

N U M E R O	C A P I T O L O	RS RESIDUI I GEN (A)	SOMME PAGATE (B)	SOMME RIMASTE DA PAGARE (C)	TOTALE	ECONOMIE O MAGGIORI SPESE E = A - D
		CS AUTORIZ. CASSA (M)	(N)	(N)	I=G+H	L = I - F
		T		RESIDUI 31 DIC P=C+H	(N)	O = M - N
	TITOLO II - SPESE IN CONTO CAPITALE					
	RUBRICA I - SERVIZI GENERALI					
	CATEGORIA XI - BENI MOBILI, MACCHINE ED ATTREZZATURE TECNICO-SCIENTIFICHE A CARICO DIRETTO DELLO STATO					
7031	SPESE PER LA RICERCA SCIENTIFICA	RS 88418710 CP 2716000000 CS 2804419000 T	79817600 79817600	9101110 2716000000 2725101110	88418710 2716000000 79817600	2725101400
	TOTALE DELLA CATEGORIA XI	RS 88418710 CP 2716000000 CS 2804419000 T	79817600 79817600	9101110 2716000000 2725101110	88418710 2716000000 79817600	2725101400
	CATEGORIA XII - TRASFERIMENTI					
7041	CONTRIBUTI NEGLI INTERESSI SUI FINANZIAMENTI ALLE IMPRESE DANNEGGIATE DALLA CATASTROFE DELLA DIGA DEL VAJONT	RS 36000 CP 36000 CS T		36000 36000	36000	36000

1995		MINISTERO DELL'INDUSTRIA, DEL COMMERCIO E DELL'ARTIGIANATO		S P E S A		CONSUNTIVO PER CAPITOLI					
C A P I T O L O				S O M M E P A G A T E		S O M M E R I M A S T E		T O T A L E		E C O N O M I E O M A G G I O R I S P E S E	
				RS RESIDUI I GEN (A)		(B)		(C)		E = A - D	
U M H E R O				CP PREVIS. COMP. (F)		(G)		(H)		L = F - I	
				CS AUTORIZ. CASSA (M)		(N)		RESIDUI 31 DIC P=C+H		O = M - N	
										O = N - M	
7042		CONTRIBUTO NEGLI INTERESSI SUI FINANZIAMENTI ALLE IMPRESE CHE SI INSEDIANO NELLE AREE DEI NUCLEI DI INDUSTRIALIZZAZIONE * DELLA SOMMA DELLA COLONNA E SONO PERENTE AGLI EFFETTI AMMINISTRATIVI L. 5254893495	RS CP CS T	85655186905 26617882000 19467882000	12243505815 4467825130 16711330945	67251673765 22150050790 89401724555	79495179580 26617875920 16711330945	6160007325 6080 2756551055			
7045		CONTRIBUTO IN CONTO CAPITALE ALLE IMPRESE CHE SI INSEDIANO NELLE AREE DEI NUCLEI DI INDUSTRIALIZZAZIONE * DELLA SOMMA DELLA COLONNA E SONO PERENTE AGLI EFFETTI AMMINISTRATIVI L. 32000	RS CP CS T	2851169660 2000000000	1414898490 1414898490	1375053605 1375053605	2789952095 1414898490	61217565 585101510			
7053		CONTRIBUTI A FONDO PERDUTO ALLE PICCOLE E MEDIE IMPRESE, INDIVIDUALI O SOCIALI, ED AGLI ARTIGIANI CHE HANNO SUBITO DANNI O DISTRUZIONI A SEGUITO DI PUBBLICHE CALAMITA' - ARTICOLO 7 BIS DELLA LEGGE 13 FEBBRAIO 1952, N.50 E SUCCESSIVE MODIFICAZIONI ED INTEGRAZIONI	RS CP CS T	50000000000 28938000000 97000000000	16115886112 16115886112	33884113888 28938000000 62822113888	50000000000 28938000000 16115886112	80884113888			
7054		CONTRIBUTO ALL'ENTE PER LE NUOVE TECNOLOGIE, L'ENERGIA E L'AMBIENTE (E.N.E.A.).	RS CP CS T	43650000000 43650000000	43650000000 43650000000		43650000000 43650000000				
7055		FINANZIAMENTI AI CONSORZI E ALLE COOPERATIVE DI GARANZIA MUTUALISTICA FIDI, DENOMINATI CONFIDI, CHE COSTITUISCONO O INCREMENTINO FONDI DI	RS CP CS T	50000000000 50000000000	24999974000 24999974000	25000026000 25000026000	50000000000 24999974000	25000026000			25000026000

RS-11-VC-SUF 0 (SIST. PIAZZA) 560109 1-89 (1/1)

1 9 9 5 MINISTERO DELL'INDUSTRIA, DEL COMMERCIO E DELL'ARTIGIANATO S P E S A CONSUNTIVO PER CAPITOLI

M U M E R O	C A P I T O L O	SOMME PAGATE			SOMME RINASTE DA PAGARE		TOTALE	ECONOMIE O MAGGIORI SPESE
		RS RESIDUI I GEN (A)	(B)	(C)	(D=B+C)	(E=A-D)		
	D E N O M I N A Z I O N E	CP PREVIS. COMP. (F)	(G)	(H)	(I=G+H)	(J=I-F)		
		CS AUTORIZ. CASSA (M)	(N)	RESIDUI 31 DIC P=C+H	(N)	(N)		
	GARANZIA IN FAVORE DEI SOGGETTI DANNEGGIATI DAGLI EVENTI ALLUVIONALI VERIFICATISI NEL MESE DI NOVEMBRE 1994	RS 138506392565	29774290417	102510877258	132285167675	6221224890		
	TOTALE DELLA CATEGORIA XII	CP 542055882000	465967799130	76088076790	542055875920	6080		
		CS 604967918000	495742089547	178598954048	495742089547	109225828453		
	TOTALE DELLA RUBRICA 01	RS 138594811275	29853608017	10251978368	132373586385	6221224890		
	RUBRICA 3 - ARTIGIANATO E PICCOLE INDUSTRIE	CP 544771882000	465967799130	76804076790	544771875920	6080		
	CATEGORIA XII - TRASFERIMENTI	CS 60772337000	495821407147	181324055158	495821407147	111950929853		
7301	FONDO NAZIONALE PER L'ARTIGIANATO	RS 104433704445	43236711595	46723934675	8960646270	14473058175		
*	DELLA SOMMA DELLA COLONNA E SONO PERENTE AGLI EFFETTI AMMINISTRATIVI L. 14473054175	CP 70291912000	43236711595	46723934675	43236711595	27055200405		
7302	SOMMA DA EROGARE ALLE REGIONI, AI SENSI DELL'ARTICOLO 1, COMMA 3, LETTERA D), DEL DECRETO-LEGGE 22 OTTOBRE 1992, N.415, CONVERTITO, CON MODIFICAZIONI, NELLA LEGGE 19 DICEMBRE 1992, N.488	RS 36000000000	36000000000		36000000000			
		CP 56000000000	56000000000		56000000000			
		CS 92000000000	92000000000		92000000000			

RS = RESIDUI CP = COMPRESI CS = CASSA T = TOTALI







1995 MINISTERO DELL'INDUSTRIA, DEL COMMERCIO E DELL'ARTIGIANATO S P E S A CONSUNTIVO PER CAPITOLI

NUMERO	CAPITULO	D E N O M I N A Z I O N E	SOMME PAGATE				SOMME RIMASTE DA PAGARE	TOTALE	ECONOMIE O MAGGIORI SPESE
			RS RESIDUI I GEN (A)	CP PREVIS. COMP. (B)	CS AUTORIZ. CASSA (G)	T (N)			
7549		FONDO PER LA RAZIONALIZZAZIONE AZIENDALE ED INTERAZIENDALE DEGLI IMPIANTI SIDERURGICI.	66014481965	33334222275	66014482000	33334222275	16003100964	49337323239	16677158726
7550		REISCRIZIONE DI RESIDUI PASSIVI PERENTI RELATIVI A: AGEVOLAZIONI PER LA CONVERSIONE E DIVERSIFICAZIONE PRODUTTIVA, NONCHE' PER LA CREAZIONE DI ATTIVITA' SOSTITUTIVE ATTUATE AI FINI DELLA SALVAGUARDIA AMBIENTALE E DELLA PREVENZIONE DELL'INQUINAMENTO DELLE ACQUE E DELL'ARIA NEL TERRITORIO VENEZIANO.	47906684 267981000 315888000	14615096 257245610 271860706			33291588 10735248 44026836	47906684 267980858 271860706	142 44027294
7551		SOMMA DA VERSARE AL "FONDO" DI CUI ALL'ARTICOLO 14 DELLA LEGGE 17 FEBBRAIO 1982, N. 46, IN CONNESSIONE AL RIMBORSO DEI MUTUI CONCESSI A CARICO DEL "FONDO" STESSO	330367056000 433199038000 445577426000	330367056000 115210370000 445577426000			317988668000 317988668000	330367056000 433199038000 445577426000	
7552		FINANZIAMENTI ALLE IMPRESE PER L'ELABORAZIONE DI PROGRAMMI E L'ESECUZIONE DI STUDI, PROGETTAZIONI, SVILUPPI, REALIZZAZIONE DI PROTOTIPI, PROVE, INVESTIMENTI PER INDUSTRIALIZZAZIONE ED AVVIAMENTO ALLA PRODUZIONE FINO ALLA CONCORRENZA DEI RELATIVI COSTI, INCLUSI I MAGGIORI COSTI DI PRODUZIONE SOSTENUTI IN RELAZIONE ALL'APPRENDIMENTO PRECEDENTE AL RAGGIUNGIMENTO DELLE CONDIZIONI PRODUTTIVE DI	262314842540 180267570000 261435289000	107810390000 20887978000 128698368000			153394887940 159379592000 513274479940	261705277940 180267570000 128698368000	609564600 132736921000

1 9 9 5      MINISTERO DELL'INDUSTRIA, DEL COMMERCIO      S P E S A      CONSUNTIVO PER CAPITOLI

N U M E R O	C A P I T O L O	RS RESIDUI I GEN (A)	SOMME PAGATE (B)	SOMME RIMASTE DA PAGARE (C)	TOTALE	ECONOMIE O MAGGIORI SPESE								
						CP PREVIS. COMP. (F)	CS AUTORIZ. CASSA (M)	E = A - D	E = D - A	L = F - I	L = I - F	O = M - N	O = N - M	
	D E N O M I N A Z I O N E		(G)	(H)	I=G+H									
			(N)	RESIDUI 31 DIC P=C+H	(N)									
7553	REGIME. DELLA SOMMA DELLA COLONNA E SONO PERENTE AGLI EFFETTI AMMINISTRATIVI L. 204238600	RS 173745607000 CP 500000000000 CS 700000000000	29183511000 29183511000	134575078000 50000000000 184575078000	163758589000 50000000000 29183511000			9987018000 40816489000						
7556	CONFERIMENTO AL FONDO SPECIALE ROTATIVO PER L'INNOVAZIONE TECNOLOGICA PER L'ATTUAZIONE DEL PIANO DI RISTRUTTURAZIONE DEL COMPARTO SIDERURGICO	RS 400000000000 CP 708100000000 CS 110810000000	400000000000 708100000000 110810000000		400000000000 708100000000 110810000000									
7558	CONFERIMENTI AL FONDO SPECIALE ROTATIVO PER L'INNOVAZIONE TECNOLOGICA PER GLI INTERVENTI DI CUI ALLA LEGGE 5 OTTOBRE 1991, N.317	RS 266750000000 CP 266750000000 CS	266750000000 266750000000		266750000000 266750000000									

RS-11-VC-SUF 0 15171 P.M. 550 000 - 1/89 (1/7)

RS RESIDUI CP COMPATIZIA CS CASSA T TOTALE

1 9 9 5 MINISTERO DELL'INDUSTRIA, DEL COMMERCIO E DELL'ARTIGIANATO S P E S A CONSUNTIVO PER CAPITOLI

N U M E R O	C A P I T O L O	RS RESIDUI I GEN (A)	SOMME PAGATE (B)	SOMME RIMASTE DA PAGARE (C)	TOTALE	ECONOMIE O MAGGIORI SPESE	
						E = A - D	E = D - A
	D E N O M I N A Z I O N E	CP PREVIS. COMP. (F)	(G)	(H)	I = G + H	L = F - I	L = I - F
		CS AUTORIZ. CASSA (H)	(N)	RESIDUI 31 DIC P=C+H	(N)	O = M - N	O = N - M
7559	FONDO NAZIONALE PER LO SVILUPPO DELL'IMPRENDITORIA FEMMINILE	RS 28500000000 CP 97000000000 CS 153000000000 T			28500000000 97000000000 382000000000		158000000000
7560	FONDO SPECIALE PER LA RICONVERSIONE DELLE PRODUZIONI DI AMIANTO	RS 25000000000 CP 97000000000 CS 250000000000 T			25000000000 97000000000 347000000000		250000000000
7561	INTERVENTI PER LA RAZIONALIZZAZIONE DELL'INDUSTRIA BELLICA	RS 120000000000 CP 582000000000 CS 400000000000 T			120000000000 582000000000 1782000000000		400000000000
7562	CONTRIBUTI AGLI ENTI DI GESTIONE O A SOCIETA' PER AZIONI DA ESSI DIRETTAMENTE O INDIRETTAMENTE PARTECIPATE PER LA REALIZZAZIONE NEL MEZZOGIORNO DI UN PROGRAMMA DI INSTALLAZIONE DI CENTRI PER LO SVILUPPO DELL'IMPRENDITORIALITA' DELLA SOMMA DELLA COLONNA E SONO PERENTE AGLI EFFETTI AMMINISTRATIVI L. 18053564500	RS 48141211370 CP CS 26530351000 T	26530345000 26530345000	3557295870 3557295870	30087640870 26530345000		18053570500 6000
7563	FONDO SPECIALE DI REINDUSTRIALIZZAZIONE LA SOMMA DELLA COLONNA E' PERENTA AGLI EFFETTI AMMIN.	RS 249834359000 CP 115900000000 CS 69288299000 T	20503268000 9199996000 29703264000	14000000000 10670000000 24670000000	160503268000 115899996000 29703264000		89331091000 4000 39585035000
7565	CONTRIBUTI PER LE ATTIVITA' DELL'I.P.I. - ISTITUTO DI PROMOZIONE INDUSTRIALE (EX I.A.S.M.)	RS 9286144000 CP 22000000000 CS 31286144000 T	8431676525 10473218000 18904894525	854467475 11526782000 12881249475	9286144000 22000000000 18904894525		12881249475

1 9 9 5		MINISTERO DELL'INDUSTRIA, DEL COMMERCIO E DELL'ARTIGIANATO		S P E S A		CONSUNTIVO PER CAPITOLI									
N U M E R O	D E N O M I N A Z I O N E	C A P I T O L O		S O M M E P A G A T E		S O M M E R I M A S T E		T O T A L E	E C O N O M I E O M A G G I O R I S P E S E						
		RS RESIDUI I GEN (A)	CP PREVIS. COMP. (F)	CS AUTORIZ. CASSA (N)	(B)	(G)	(N)			(C)	(H)	(N)	E = A - D E = D - A L = F - I L = I - F O = M - N O = N - M		
	T O T A L E D E L L A C A T E G O R I A X I I	RS 1756990662104	CP 1353116643000	CS 1799547214000	735434933841	509549955365	1244984889206	871584890446	843561660108	1607019824287	185311615473	1244984889206	149970837817	5027527	554562324794
	C A T E G O R I A X I V - C O N C E S S I O N E D I C R E D I T I E D A N T I C I P A Z I O N I P E R F I N A L I T A ' P R O D U T T I V E	RS 238000000000	CP 2482057797000	CS 2485864534000	238000000000	2400810585000	2438810585000	81247212000	81247212000	238000000000	2482057797000	2438810585000	47053949000		
7601	S O M M E D A V E R S A R E A L F O N D O S P E C I A L E R O T A T I V O P E R L ' I N N O V A Z I O N E T E C N O L O G I C A P E R G L I I N T E R V E N T I D I C U I A L L ' A R T I C O L O 1, C O M M I 1 E 3 D E L D E C R E T O - L E G G E 22 O T T O B R E 1992, N. 415, C O N V E R T I T O, C O N M O D I F I C A Z I O N I, N E L L A L E G G E 19 D I C E M B R E 1992, N. 488.	RS 1200000000000	CP 1500000000000	CS 2700000000000	1200000000000	1500000000000	2700000000000			1200000000000	1500000000000	2700000000000			
7602	S O M M A D A V E R S A R E A L F O N D O S P E C I A L E R O T A T I V O P E R L ' I N N O V A Z I O N E T E C N O L O G I C A D I C U I A G L I A R T I C O L I 27 E 39 D E L T. U. 30 M A R Z O 1990, N. 76	RS 4880000000000	CP 4841210080000	CS 970475967000	4880000000000	182475967000	670475967000	301645041000	301645041000	4880000000000	4841210080000	670475967000	3000000000000		

RS-11-VC-SUF 01SET - Prontezza 550 000 - 1/89 - (1171)

RS - RESIDUI, CP - COMPETENZA, CS - CASSA, T - TOTALI

1 9 9 5 MINISTERO DELL'INDUSTRIA, DEL COMMERCIO E DELL'ARTIGIANATO S P E S A CONSUNTIVO PER CAPITOLI

C A P I T O L O	RS RESIDUI I GEN (A)	S O M M E P A G A T E			S O M M E R I M A S T E D A P A G A R E			T O T A L E	E C O N O M I E O M A G G I O R I S P E S E						
		CP PREVIS. COMP. (F)	(B)	(G)	(M)	(C)	(H)		(N)	E = A - D	E = D - A	L = F - I	L = I - F	O = M - N	O = N - M
D E N O M I N A Z I O N E	CS AUTORIZ. CASSA (H)				R E S I D U I 3 1 D I C										
E R R O	(M)				P=C+H										
TOTALE DELLA CATEGORIA XIV	RS 1926000000000		1926000000000				1926000000000								
	CP 4466178805000		4083286552000				382892253000								
	CS 6856340501000		6009286552000				382892253000								347053949000
T															
TOTALE DELLA RUBRICA 04	RS 3682990662104		2661434933841				871584890446								149970837817
	CP 5819295448000		459283507365				1226453913108								5027527
	CS 8155887715000		7254271441206				209803803554								901616273794
T															
RUBRICA 6 - FONTI DI ENERGIA E INDUSTRIE DI BASE															
CATEGORIA XII - TRASFERIMENTI															
7701 REISCRIZIONE DI RESIDUI PASSIVI PERENTI RELATIVI A: CONCORSO NELLE SPESE PER L'ESECUZIONE DELLE OPERE PREVISTE DAL PIANO DI DIFFUSIONE DEL SERVIZIO ELETTRICO NELLE ZONE RURALI.	RS														
	CP 91753000		91750180				91750180								2820
	CS 91753000		91750180				91750180								2820
T															
7705 RIMBORSI ALL'ENI PER SPESE SOSTENUTE A SEGUITO DI ASSUNZIONE DI INIZIATIVE IDONEE A COSTITUIRE E GESTIRE UNA SCORTA STRATEGICA DI PETROLIO GREGGIO E DI PRODOTTI PETROLIFERI	RS														
	CP 19400000000		19400000000				19400000000								
	CS 19400000000		19400000000				19400000000								
T															
7707 REISCRIZIONE DI RESIDUI PASSIVI PERENTI RELATIVI A: SOMME DA TRASFERIRE ALLE REGIONI PER L'EROGAZIONE DI CONTRIBUTI SUGLI INTERESSI PER MUTUI, O IN CONTO CAPITALE, DIRETTI A	RS														
	CP 11010267000		11010266195				11010266195								805
	CS 11010267000		11010266195				11010266195								805
T															



1 9 9 5		MINISTERO DELL'INDUSTRIA, DEL COMMERCIO E DELL'ARTIGIANATO		S P E S A		CONSUNTIVO PER CAPITOLI					
C A P I T O L O		R E S T I D U I		S O M M E P A G A T E		S O M M E R I M A S T E D A P A G A R E		T O T A L E		E C O N O M I E O M A G G I O R I S P E S E	
N U M E R O		RS (A)		(B)		(C)		D=B+C		E=A-D	
D E N O M I N A Z I O N E		CP (F)		(G)		(H)		I=G+H		L=F-I	
		CS (M)		(N)		RESIDUI 31 DIC		(N)		O=M-N	
		T				P=C+H				0=N-M	
7713	SPECIFICO, NONCHE' I PRODOTTI IN GRADO DI UTILIZZARE CONVENIENTEMENTE FONTI RINNOVABILI O RIDUTTIVE DEI CONSUMI DI ELETTRICITA'	RS 4216421905	CP 24154459010	(B) 24154459010	(C) 870569100	(H) 18000	(N) 870569100	(N) 870569100	(N) 24154477010	(N) 24154459010	(N) 3345552805
		CS 3457747000	CS 24154459010								(N) 1042287990
		T	T								
7715	* LA SOMMA DELLA COLONNA E E' PERENTA AGLI EFFETTI AMMIN.	RS 46450000000	CP 35000000000	(B) 32941587000	(C) 13508413000	(H) 35000000000	(N) 48508413000	(N) 46450000000	(N) 35000000000	(N) 32941587000	(N) 42058413000
		CS 75000000000	CS 32941587000								
		T	T								
7716	SOMME DA TRASFERIRE ALLE REGIONI ED ALLE PROVINCE AUTONOME DI TRENTO E BOLZANO PER L'EROGAZIONE DI CONTRIBUTI IN CONTO CAPITALE A SOSTEGNO DELL'UTILIZZO DELLE FONTI RINNOVABILI	RS 41031000000	CP 41031000000	(B) 41031000000	(C) 41031000000	(H) 41031000000	(N) 41031000000	(N) 41031000000	(N) 41031000000	(N) 41031000000	(N) 41031000000
		CS 41031000000	CS 41031000000								
		T	T								

RS-11-VC-SUF 0 15127 000000 50000 1/89 - 11/73





1 9 9 5 MINISTERO DELL'INDUSTRIA, DEL COMMERCIO E DELL'ARTIGIANATO S P E S A CONSUNTIVO PER CAPITOLI

N U M E R O	C A P I T O L O	RS RESIDUI I GEN (A)	S O M M E P A G A T E			S O M M E R I M A S T E D A P A G A R E	T O T A L E	E C O N O M I E O M A G G I O R I S P E S E	
			CP PREVIS. COMP. (F)	(B)	(G)			(N)	E = A - D
D E N O M I N A Z I O N E		CS AUTORIZ. CASSA (M)	(H)	(I)	(J)	(K)	(L)	(M)	(N)
		T	(P)	(Q)	(R)	(S)	(T)	(U)	(V)
			R E S I D U I 3 1 D I C P = C + H						
	TOTALE DELLA CATEGORIA XII	RS 474975666084 CP 133813009000 CS 333924636000 T	133384289070 54825909740 187710198810		520245017148 79474798176 399719815824	453629806218 133800707916 187710198810		21846359866 12301084 146214437190	
	TOTALE DELLA RUBRICA 06	RS 474975666084 CP 133813009000 CS 333924636000 T	133384289070 54825909740 187710198810		520245017148 79474798176 399719815824	453629806218 133800707916 187710198810		21846359866 12301084 146214437190	
	RUBRICA 8 - MINIERE								
	CATEGORIA X - BENI ED OPERE IMMOBILIARI A CARICO DIRETTO DELLO STATO								
7801	SOMMA OCCORRENTE PER IL RISANAMENTO AMBIENTALE DELLA MINIERA DI BALANGERO E DEL TERRITORIO INTERESSATO DI CUI ALL'ART. 11 DELLA LEGGE 27 MARZO 1992, N. 257	RS 25000000000 CP 48500000000 CS 20000000000 T	20000000000 20000000000		50000000000 48500000000 98500000000	25000000000 48500000000 20000000000			
	TOTALE DELLA CATEGORIA X	RS 25000000000 CP 48500000000 CS 20000000000 T	20000000000 20000000000		50000000000 48500000000 98500000000	25000000000 48500000000 20000000000			
	CATEGORIA XII - TRASFERIMENTI								

1 9 9 5 MINISTERO DELL'INDUSTRIA, DEL COMMERCIO E DELL'ARTIGIANATO S P E S A CONSUNTIVO PER CAPITOLI

N U M E R O	C A P I T O L O	RS RESIDUI 1 GEN (A)	SOMME PAGATE (B)	SOMME RIMASTE DA PAGARE (C)	TOTALE	ECONOMIE O MAGGIORI SPESE	
						CP PREVIS. COMP. (F)	CS AUTORIZ. CASSA (N)
	D E N O M I N A Z I O N E		(G)	(H)	I = G + H	L = F - I	L = I - F
		(M)	(N)	RESIDUI 31 DIC P=C+H	(N)	O = M - N	O = N - M
7900	SPESE PER L'EFFETTUAZIONE DEI PROGRAMMI DI RICERCA MINERARIA DI BASE DELLA SOMMA DELLA COLONNA E SONO PERENTE AGLI EFFETTI AMMINISTRATIVI L. 247429100	RS 20129288066 CP 3017087000 CS 16017087000 T	7800265240 3017075825 10817341065	12081585725 10000 12081595725	19881850965 3017085825 10817341065	247437101 1175 5199745935	
7901	CONTRIBUTI ALLE IMPRESE PER LA RICERCA MINERARIA OPERATIVA NELLE AREE INDIZIATE DEL TERRITORIO NAZIONALE E DEL SOTTOFONDO DEL MARE TERRITORIALE E DELLA PIATTAFORMA CONTINENTALE ITALIANA DELLA SOMMA DELLA COLONNA E SONO PERENTE AGLI EFFETTI AMMINISTRATIVI L. 105550763	RS 14160404780 CP 397150000 CS 5070000000 T	3263193815 3263193815	10755619202 397150000 11152769202	14018813017 397150000 3263193815	141591763 1806806185	
7902	CONTRIBUTI ALLE IMPRESE PER IL MANTENIMENTO DI MINIERE IN STATO DI POTENZIALE COLTIVAZIONE O PER RISTRUTTURAZIONE DI MINIERE CON PERDITE DI GESTIONE DELLA SOMMA DELLA COLONNA E SONO PERENTE AGLI EFFETTI AMMINISTRATIVI L. 402427200	RS 1385892905 CP CS 15854494000 T	11331019511 11331019511	2015697805 2015697805	13366717316 11331019511	512275589 4523474489	
7903	CONTRIBUTI ALL'ENI ED ALL'IRI PER LA PROMOZIONE DELL'ATTIVITA' DI RICERCA MINERARIA ALL'ESTERO	RS 83885320940 CP 7970051000 CS 42951360000 T	28188382070 28188382070	53539433370 7970051000 61309464370	81527815440 7970051000 28188382070	2357505500 1476277930	

1995		MINISTERO DELL'INDUSTRIA, DEL COMMERCIO E DELL'ARTIGIANATO		S P E S A		CONSUNTIVO PER CAPITOLI			
C A P I T O L O		S O M M E P A G A T E		S O M M E R I M A S T E		T O T A L E		E C O N O M I E O M A G G I O R I S P E S E	
D E N O M I N A Z I O N E		R S R E S I D U I I G E N (A)		(B)		(C)		E = A - D	
		C P I P R E V I S . C O M P . (F)		(G)		(H)		L = F - I	
		C S A U T O R I Z . C A S S A (M)		(N)		R E S I D U I 3 1 D I C P=C+H		O = M - N	
								O = N - M	
7904	CONTRIBUTI ALLE IMPRESE PER LA REALIZZAZIONE DI ATTIVITA' SOSTITUTIVE NEI BACINI MINERARI INTERESSATI DA PROCESSI DI RISTRUTTURAZIONE DELLA SOMMA DELLA COLONNA E SONO PERENTE AGLI EFFETTI AMMINISTRATIVI L. 28275403100	RS 198535892853	17614469997	15244620353	170060489750	28275403103			
		CP 57193599000	1871214605	55131860000	57002874605	1905224895			
		CS 132182839000	19485684002	207577680353	19485684002	112697154998			
* 7905	CONTRIBUTI IN CONTO INTERESSI SUI FINANZIAMENTI CONCESSI ALLE IMPRESE TITOLARI DI CONCESSIONI MINERARIE PER I PROGRAMMI DEGLI INVESTIMENTI FINALIZZATI ALL'APERTURA DI NUOVE MINIERE O ALLA RISTRUTTURAZIONE DI QUELLE GIÀ ESISTENTI DELLA SOMMA DELLA COLONNA E SONO PERENTE AGLI EFFETTI AMMINISTRATIVI L. 2977504752	RS 89078432900	13762740567	66596846533	8059586920	8718845980			
		CP 22001140000	140147870	21860987537	22001135607	4593			
		CS 30901140000	13902886257	88457834070	13902886257	16098251743			
* 7910	CONTRIBUTO A FONDO PERDUTO PER L'ESECUZIONE DI POZZI PER LA RICERCA DI RISORSE GEOTERMICHE	RS 5000000000		3550000	3550000	4996450000			
		CP 4850000000		4850000000	4850000000				
		CS 4850000000		4853550000		4850000000			
* 7911	CONTRIBUTI IN CONTO CAPITALE PER PROGETTI DI RIASSETTO AMBIENTALE IN AREE OGGETTO DI ATTIVITA' MINERARIA E PER PROGETTI RELATIVI A PROGRAMMI DI RECUPERO AMBIENTALE DI COMPENDE IMMOBILIARI LEGATI ALL'ATTIVITA' MINERARIA LA SOMMA DELLA COLONNA E PERENTA AGLI EFFETTI AMMIN.	RS 55206220410		51858620410	51858620410	3347800000			
		CP 29130057000		29130057000	29130057000	18025187000			
		CS 18025187000		80988477410					

RS-11-VC-SUF 0.15171 - ROMA 950.000 1.89 - 1.171

RS - RESIDUI CP - COMPETENZA CS - CASSA T - TOTALI

1995	MINISTERO DELL'INDUSTRIA, DEL COMMERCIO E DELL'ARTIGIANATO	S P E S A	CONSUNTIVO PER CAPITOLI
------	---	-----------	-------------------------

N U M E R O	D E N O M I N A Z I O N E	C A P I T O L O				S O M M E P A G A T E		S O M M E R I M A S T E D A P A G A R E		T O T A L E	E C O N O M I E O M A G G I O R I S P E S E						
		RS RESIDUI I GEN (A)	CP PREVIS. COMP. (F)	CS AUTORIZ. CASSA (M)	T	(B)	(G)	(N)	(C)		(H)	(N)	E = A - D	E = D - A	L = F - I	L = I - F	O = M - N
	T O T A L E D E L L A C A T E G O R I A X I I	479654752854	124558884000	264952107000		81960070420	5028438500	86988508720	849097873398	119339915537	468437288935	431057443818	124388553837	86988508720	48597809036	190330183	177963598280
	T O T A L E D E L L A R U B R I C A 08	504654752854	129408884000	284952107000		101960070420	5028438500	106988508720	354097873398	124189915537	478287288935	456057443818	129218553837	106988508720	48597809036	190330183	177963598280
	R U B R I C A 9 - C O M M E R C I O I N T E R N O E C O N S U M I I N D U S T R I A L I																
	C A T E G O R I A X I I - T R A S F E R I M E N T I																
8042	C O N T R I B U T I I N C O N T O I N T E R E S S I S U I F I N A N Z I A M E N T I C O N C E S S I A L L E I M P R E S E D I C U I A L L ' A R T I C O L O 1 D E L L A L E G G E 10 O T T O B R E 1975, N. 517 * D E L L A S O M M A D E L L A C O L O N N A E S O N O P E R E N T E A G L I E F F E T T I A M M I N I S T R A T I V I L. 49651241064	264426082523	152468506000	281468506000		108516328886	53509876600	162026204986	105921220443	98958025490	204879245933	214437548829	152467902090	162026204986	49988533694	603910	119442501014
8043	C O N T R I B U T I I N C O N T O C A P I T A L E P E R L A R E A L I Z Z A Z I O N E D I M E R C A T I A G R O - A L I M E N T A R I A L L ' I N G R O S S O D I I N T E R E S S E N A Z I O N A L E , R E G I O N A L E E P R O V I N C I A L E E D E I C E N T R I C O M M E R C I A L I A L L ' I N G R O S S O * D E L L A S O M M A D E L L A C O L O N N A E S O N O P E R E N T E A G L I E F F E T T I A M M I N I S T R A T I V I L. 9521400	388107647500	100000000000			25406216600		25406216600	360017959500		360017959500	385424176100		25406216600	2683471400		74593783400



1995 MINISTERO DELL'INDUSTRIA, DEL COMMERCIO E DELL'ARTIGIANATO S P E S A CONSUNTIVO PER CAPITOLI

N U M E R O	C A P I T O L O	RS RESTUI I GEN (A)	S O M M E P A G A T E			S O M M E R I M A S T E D A P A G A R E	T O T A L E	E C O N O M I E O M A G G I O R I S P E S E
			CP PREVVIS. COMP. (F)	(B)	(G)			
		CS AUTORIZ. CASSA (M)				(C)	I=6+H	
		T				(H)	(N)	
						RESIDUI 31 DIC P=C+H		
8047	CONTRIBUTI ALLE CAMERE DI COMMERCIO, INDUSTRIA, ARTIGIANATO ED AGRICOLTURA PER LA REALIZZAZIONE, L'AMPLIAMENTO E L'ANNOVERAMENTO DI LABORATORI CHIMICO-MERCEOLOGICI DELLA SOMMA DELLA COLONNA E SONO PERENTE AGLI EFFETTI AMMINISTRATIVI L. 1386707050	RS 7927942863		965667843		5567698013	653365856	1894577007
		CP 6927943000	174923660149	965667843		5567698013	965667843	5962275157
		CS 492718697000	56590591240					
		T	231514051889					
	TOTALE DELLA CATEGORIA XII	RS 1086221170861						
		CP 262427428000	174923660149			765876708061	940600364210	145620806651
		CS 492718697000	56590591240			205836432350	262426823590	604410
		T	231514051889			971513136411	231514051889	261204645611
	TOTALE DELLA RUBRICA 09	RS 1086221170861						
		CP 262427428000	174923660149			765876708061	940600364210	145620806651
		CS 492718697000	56590591240			205836432350	262426823590	604410
		T	231514051889			971513136411	231514051889	261204645611
	TOTALE DEL TITOLO II	RS 6027870767623						
		CP 6945716651000	3180793273092			2460847898096	5641641711888	386229596435
		CS 10037547404000	5230749045775			1714759135961	6945508181736	2084692664
		T	8411562318867			4175607034057	8411562318867	1624005085133





**PROSPETTO N. 1**

**al conto consuntivo del Ministero dell'industria  
del commercio e dell'artigianato  
per l'esercizio finanziario 1995**

**VARIAZIONI IN CONTO RESIDUI, IN CONTO COMPETENZA  
ED IN CONTO CASSA, APPORTATE ALLE PREVISIONI INIZIALI  
DELL'ESERCIZIO 1995**



1995	MINISTERO DELL'INDUSTRIA, DEL COMMERCIO E DELL'ARTIGIANATO	S P E S A	SVILUPPO PER CAPITOLI DELLE VARIAZIONI APPORTATE ALLE PREVISIONI
------	--	-----------	--

NUMERO	C A P I T O L O	PREVISIONI INIZIALI	PRELEVAMENTO DAL FONDO DI RISERVA PER LE SPESE OBBLIGATORIE IMPREVISTE E D'ORDINE	LEGGI DI VARIAZIONI	DECRETI DI VARIAZIONI	PREVISIONI DEFINITIVE
	D E N O M I N A Z I O N E					
	MINISTERO DELL'INDUSTRIA, DEL COMMERCIO E DELL'ARTIGIANATO					
	TITOLO I - SPESE CORRENTI					
1002	SPESE PER I VIAGGI DEL MINISTRO E DEI SOTTOSEGRETARI DI STATO	14796838 30000000 33000000	12000000 90000000	9797000	-2400000 -2400000	14796838 14760000 130397000
	DM 18.04.95 N.120907 IN APPL. DL 23.02.95 N. 41	RS CP CS				
	DM 29.05.95 N.144312 IN APPL. L 05.08.78 N. 468	RS CP CS	9000000 90000000		-2400000 -2400000	
	DM 29.12.95 N.208817 IN APPL. L 05.08.78 N. 468	RS CP CS	30000000			
	L 21.09.95 N. 399	RS CP CS		9797000		
1004	COMPENSI PER LAVORO STRAORDINARIO AL PERSONALE APPLICATO AD UFFICI AVENTI FUNZIONI DI DIRETTA COLLABORAZIONE ALL'OPERA DEL MINISTRO	644282755 959000000 1050000000		433283000	280000 280000	644282755 959280000 1483563000
	DM 18.04.95 N.120907 IN APPL. DL 23.02.95 N. 41	RS CP CS			-76720000 -76720000	
	DM 12.06.95 N.146745 IN APPL. L 22.07.78 N. 385	RS CP CS			77000000 77000000	
	L 21.09.95 N. 399	RS CP				

1 9 9 5		MINISTERO DELL'INDUSTRIA, DEL COMMERCIO E DELL'ARTIGIANATO		S P E S A		SVILUPPO PER CAPITOLI DELLE VARIAZIONI APPORTATE ALLE PREVISIONI	
N U M E R O	C A P I T O L O	PREVISIONI INIZIALI	PRELEVAMENTO DAL FONDO DI RISERVA PER LE SPESE		LEGGI DI VARIAZIONI DI VARIAZIONI	DECRETI DI VARIAZIONI	PREVISIONI DEFINITIVE
			OBBLIGATORIE E D'ORDINE	IMPREVISTE			
1005	INDENNITA' E RIMBORSO SPESE DI TRASPORTO PER MISSIONI NEL TERRITORIO NAZIONALE DEGLI ADDETTI AL GABINETTO ED ALLE SEGRETERIE PARTICOLARI DM 18.04.95 N.120907 IN APPL. DL 23.02.95 N. 41 L 21.09.95 N. 399	RS CP CS 5735550 10000000 10500000			433283000 3936000	-800000 -800000	5735550 9200000 13636000
1006	INDENNITA' E RIMBORSO SPESE DI TRASPORTO PER MISSIONI ALL'ESTERO DEGLI ADDETTI AL GABINETTO ED ALLE SEGRETERIE PARTICOLARI DM 18.04.95 N.120907 IN APPL. DL 23.02.95 N. 41 L 21.09.95 N. 399	RS CP CS 1435750 5000000 5000000			3936000 1036000	-600000 -400000	1435750 4600000 5636000
1014	STIPENDI, RETRIBUZIONI ED ALTRI ASSEGNI FISSI AL PERSONALE AL NETTO DELLE RITENUTE PREVIDENZIALI, ASSISTENZIALI ED ERARIALI (SPESE OBBLIGATORIE) L 21.09.95 N. 399	RS CP CS 268582175 32100000000 32100000000			1036000 1506100000 1506100000	-600000 -400000	268582175 33406100000 33406100000
1015	CONTRIBUTI PREVIDENZIALI ED ASSISTENZIALI SUGLI STIPENDI, CP	RS CP CS 360637021 11060000000			430730000		360637021 11490730000

RS-11-VC-SUF 0 ISTAT Roma/5 550 000 1/88 (117)

1995	MINISTERO DELL'INDUSTRIA, DEL COMMERCIO E DELL'ARTIGIANATO	S P E S A	SVILUPPO PER CAPITOLI DELLE VARIAZIONI APPORTATE ALLE PREVISIONI
------	---	-----------	---

NUMERO	C A P I T O L O D E N O M I N A Z I O N E	C S	PREVISIONI INIZIALI	PRELEVAMENTO DAL FONDO DI RISERVA PER LE SPESE OBBLIGATORIE E D'ORDINE	LEGGI DI VARIAZIONI	DECRETI DI VARIAZIONI	PREVISIONI DEFINITIVE
	RETRIBUZIONI E ALTRI ASSEGNI FISSI AL PERSONALE, COMPRESI QUELLI A CARICO DEL PERSONALE STESSO (SPESE OBBLIGATORIE)	CS	11060121000		430730000		11498851000
	L 21.09.95 N. 399	RS CP CS			430730000 430730000		
1016	RITENUTE ERARIALI SUGLI STIPENDI, RETRIBUZIONI E ALTRI ASSEGNI FISSI AL PERSONALE, COMPRESI QUELLE RELATIVE AL CONGUAGLIO FISCALE (SPESE OBBLIGATORIE)	RS CP CS	12734499 755000000 755000000		339733000 339733000		12734499 7689733000 7689733000
	L 21.09.95 N. 399	RS CP CS			339733000 339733000		
1017	COMPENSI PER LAVORO STRADINARIO AL PERSONALE	RS CP CS	1062585661 91000000		160204000 525588000	1814300000 2110298000	1062585661 1974504000 2726886000
	DM 13.03.95 N.114351 IN APPL. L 22.07.78 N. 385	RS CP CS				460300000 460300000	
	DM 21.03.95 N.124310 IN APPL. L 05.08.78 N. 468	RS CP CS				295998000	
	DM 26.04.95 N.125905 IN APPL. L 22.07.78 N. 385	RS CP CS				270000000 270000000	
	DM 26.04.95 N.127151 IN APPL. L 22.07.78 N. 385	RS CP CS				1084000000 1084000000	
	L 21.09.95 N. 399	RS CP CS			160204000 525588000		

RS-11-VC-SUP 0 1517 - Pagina 550 000 1/89 - (1/7)

1 9 9 5		MINISTERO DELL'INDUSTRIA, DEL COMMERCIO E DELL'ARTIGIANATO		S P E S A		SVILUPPO PER CAPITOLI DELLE VARIAZIONI APPORTATE ALLE PREVISIONI		
N U M E R O	C A P I T O L O	PREVISIONI INIZIALI	PRELEVAMENTO DAL FONDO DI RISERVA PER LE SPESE OBBLIGATORIE E D'ORDINE	LEGGI DI VARIAZIONI	DECRETI DI VARIAZIONI	PREVISIONI DEFINITIVE		
1018	TOTALE COMPENSI INCENTIVANTI LA PRODUTTIVITA' E ASSEGNO TEMPORALE MENSILE (SPESE OBBLIGATORIE)	RS CP CS	344904994 604000000 600000000			344904994 596528000 793433000		
	DM 21.03.95 N.124310 IN APPL. L. 05.08.78 N. 468	RS CP CS						
	L 21.09.95 N. 399	RS CP CS		-7472000 193231000			202000	
1019	INDENNITA' E RIMBORSO SPESE DI TRASPORTO PER MISSIONI NEL TERRITORIO NAZIONALE	RS CP CS	11405900 37700000 38000000			11405900 35000000 44090000		
	DM 18.04.95 N.120907 IN APPL. DL 23.02.95 N. 41	RS CP CS						
	L 21.09.95 N. 399	RS CP CS		-7472000 193231000			202000	
1020	INDENNITA' E RIMBORSO SPESE DI TRASPORTO PER MISSIONI ALL'ESTERO	RS CP CS	49413335 30000000 50000000			49413335 61600000 88014000		
	DM 18.04.95 N.120907 IN APPL. DL 23.02.95 N. 41	RS CP CS						
	DM 10.11.95 N.201530 IN APPL. L. 05.08.78 N. 468	RS CP CS		34000000 26000000				
	DM 29.12.95 N.208817 IN APPL. L. 05.08.78 N. 468	RS CP CS						
	L 21.09.95 N. 399	RS CP CS		80000000				
				14414000				
				14414000				

1 9 9 5      MINISTERO DELL'INDUSTRIA, DEL COMMERCIO E DELL'ARTIGIANATO      S P E S A      SVILUPPO PER CAPITOLI DELLE VARIAZIONI APPORTATE ALLE PREVISIONI

N U M E R O	C A P I T O L O	D E N O M I N A Z I O N E	PREVISIONI INIZIALI	PRELEVAMENTO DAL FONDO DI RISERVA PER LE SPESE OBBLIGATORIE E D'ORDINE		LEGGI DI VARIAZIONI	DECRETI DI VARIAZIONI	PREVISIONI DEFINITIVE
1022		ONERI PREVIDENZIALI ED ASSISTENZIALI PER IL PERSONALE ISCRITTO A REGIMI DI PREVIDENZA O DI ASSISTENZA DIVERSI DA QUELLI STATALI, COMPRESI QUELLI A CARICO DEL PERSONALE (SPESE OBBLIGATORIE)	35259430 90000000 105000000			10260000		35259430 90000000 115260000
	L	21.09.95 N. 399						
1024		INDENNITA' DI RISCHIO E INDENNITA' DI MANSIONE AI CENTRALISTI NON VEDENTI (SPESE OBBLIGATORIE)	12997969 20500000 20000000	79000 79000		9998000		12997969 20579000 30077000
	DM	30.10.95 N.196142		79000				
	IN APPL. L	05.08.78 N. 468		79000				
	L	21.09.95 N. 399				9998000		
1027		(MODIFICATA LA DENOMINAZIONE) FONDO PER IL MIGLIORAMENTO DELL'EFFICIENZA DEI SERVIZI NONCHE' FONDO PER LA PRODUTTIVITA' COLLETTIVA (SPESE OBBLIGATORIE)	1483814910 86300000 186000000	10896000 10896000		740080000 626895000		1483814910 1613976000 2497791000
	DM	28.01.95 N.103483		1774000				
	IN APPL. L	05.08.78 N. 468		1774000				
	DM	30.10.95 N.196142		9122000				
	IN APPL. L	05.08.78 N. 468		9122000				
	L	21.09.95 N. 399				740080000 626895000		

RS-11-VC-SUF 0 15151 Roma - 550.000 1/88 (1/7)

1995 MINISTERO DELL'INDUSTRIA, DEL COMMERCIO E DELL'ARTIGIANATO SVILUPPO PER CAPITOLI DELLE VARIAZIONI APPORTATE ALLE PREVISIONI S P E S A

CAPITULO	PREVISIONI INIZIALI	PRELEVAMENTO DAL FONDO DI RISERVA PER LE SPESE OBBLIGATORIE E D'ORDINE	FONDO DI SPESE IMPREVISTE	LEGGI DI VARIAZIONI	DECRETI DI VARIAZIONI	PREVISIONI DEFINITIVE
1028 (NUOVA ISTITUZIONE) INDENNITA' E RIMBORSO SPESE DI TRASPORTO PER TRASFERIMENTI DM 21.02.95 N.112707 IN APPL. LB 23.12.94 N. 726 DM 21.03.95 N.124310 IN APPL. L 05.08.78 N. 468 DM 29.05.95 N.144312 IN APPL. L 05.08.78 N. 468 L 21.09.95 N. 399	38372590		19000000 19000000	30797000	7576000	38372590 19000000 57573000
1029 (NUOVA ISTITUZIONE) RETRIBUZIONI AL PERSONALE ISCRITTO NEL RUOLO TRANSITORIO AD ESAURIMENTO DI CUI ALL'ARTICOLO 14 DEL DECRETO LEGISLATIVO 3 APRILE 1993, N.96, E SUCCESSIVE MODIFICAZIONI E INTEGRAZIONI DM 09.02.95 N.108817 IN APPL. DL 09.12.94 N. 675				30797000	1432000000 1432000000	1432000000 1432000000
1031 (NUOVA ISTITUZIONE) FONDO PER LA QUALITA' DELLA PRESTAZIONE INDIVIDUALE L 21.09.95 N. 399				98000000 98000000	1432000000 1432000000	98000000 98000000
1072 INDENNITA' PER UNA SOLA VOLTA	50759220					50759220

RS-11-VC-SUF 0 15111 Roma 550 000 1/88 11171



1995	MINISTERO DELL'INDUSTRIA, DEL COMMERCIO E DELL'ARTIGIANATO	S P E S A	SVILUPPO PER CAPITOLI DELLE VARIAZIONI APPORTATE ALLE PREVISIONI
------	---	-----------	---

NUMERO	C A P I T O L O	PREVISIONI INIZIALI	PRELEVAMENTO DAL FONDO DI RISERVA PER LE SPESE		LEGGI DI VARIAZIONI	DECRETI DI VARIAZIONI	PREVISIONI DEFINITIVE
			OBBLIGATORIE E D'ORDINE	IMPREVISTE			
	D E N O M I N A Z I O N E						
	IN LUOGO DI PENSIONE, INDENNITA' DI LICENZIAMENTO E SIMILARI. SPESE DERIVANTI DALLA RICONGIUNZIONE DEI SERVIZI. INDENNITA' PER UNA VOLTA TANTO AI MUTILATI ED INVALIDI PARAPLEGICI PER CAUSA DI SERVIZIO. (SPESE OBBLIGATORIE)						
	DM 16.05.95 N.134545 IN APPL. L 05.08.78 N. 468						
	RS		150000000				150000000
	CP	300000000	150000000				1800000000
	CS						
1074	RIMBORSO ALLA CASSA PENSIONI DEGLI ENTI LOCALI (C.P.D.E.L.) DELL'IMPORTO DELLE QUOTE DI PENSIONE DOVUTE ALLA STESSA PER I SERVIZI RESI ALLO STATO (SPESE OBBLIGATORIE)						
	DM 10.07.95 N.157541 IN APPL. L 05.08.78 N. 468						
	RS		49607600				49607600
	CP	300000000	206840000				206840000
	CS		201912000				231912000
	DM 12.10.95 N.184821 IN APPL. L 05.08.78 N. 468						
	RS		120024000				
	CP		120024000				
	CS						
	DM 11.12.95 N.210062 IN APPL. L 05.08.78 N. 468						
	RS		4928000				
	CP						
	CS						
1081	ACQUISTO DI RIVISTE, GIORNALI ED ALTRE PUBBLICAZIONI						
	DM 16.05.95 N.120908 IN APPL. DL 23.02.95 N. 41						
	RS		3271500				3271500
	CP	250000000					235000000
	CS	250000000			1272000		24772000
	DM 21.09.95 N. 399						
	RS						
	CP						
	CS				1272000		

RS-11-VC-SUF 0.1515 Roma 550 008 1/88 (1/171)



1995	MINISTERO DELL'INDUSTRIA, DEL COMMERCIO E DELL'ARTIGIANATO	S P E S A	SVILUPPO PER CAPITOLI DELLE VARIAZIONI APPORTATE ALLE PREVISIONI
------	---	-----------	---

NUMERO	CAPITULO	PREVISIONI INIZIALI	PRELEVAMENTO DAL FONDO DI RISERVA PER LE SPESE OBBLIGATORIE E D'ORDINE	LEGGI DI VARIAZIONI	DECRETI DI VARIAZIONI	PREVISIONI DEFINITIVE
1095	DE NOMINAZIONE SPESE PER L'ATTUAZIONE DI CORSI DI PREPARAZIONE, FORMAZIONE, AGGIORNAMENTO E PERFEZIONAMENTO DEL PERSONALE. PARTECIPAZIONE ALLE SPESE PER CORSI INDETTI DA ENTI, ISTITUTI ED AMMINISTRAZIONI VARIE DM 16.05.95 N.120908 IN APPL. DL 23.02.95 N. 41 L 21.09.95 N. 399	RS 14329195 CP 50000000 CS 58000000		1830000	-3000000 -3000000	14329195 47000000 56630000
1096	SPESE POSTALI E TELEGRAFICHE DM 16.05.95 N.120908 IN APPL. DL 23.02.95 N. 41 L 21.09.95 N. 399	RS 317419505 CP 550000000 CS 550000000		117420000	-33000000 -33000000	317419505 517000000 634420000
1097	FITTO DI LOCALI ED ONERI ACCESSORI DM 17.03.95 N.105717 IN APPL. L 23.12.94 N. 724 DM 22.09.95 N.187699 IN APPL. LB 23.12.94 N. 726 L 21.09.95 N. 399	RS 1248127250 CP 8300000000 CS 9500000000		117420000 -951872000 -951872000	-300000000 -500000000 -300000000 -300000000	1248127250 8000000000 8048128000

RS-11-VC-SUF 0 1517 1994 55000 1/89 (117)

1995	MINISTERO DELL'INDUSTRIA, DEL COMMERCIO E DELL'ARTIGIANATO	S P E S A	SVILUPPO PER CAPITOLI DELLE VARIAZIONI APPORTATE ALLE PREVISIONI		
C A P I T O L O	PREVISIONI INIZIALI	PRELEVAMENTO DAL FONDO DI RISERVA PER LE SPESE OBBLIGATORIE E D'ORDINE	DECRETI DI VARIAZIONI	PREVISIONI DEFINITIVE	
D E N O M I N A Z I O N E	LEGGI DI VARIAZIONI DI VARIAZIONI	PREVISIONI INIZIALI	DECRETI DI VARIAZIONI	PREVISIONI DEFINITIVE	
1098	MANUTENZIONE, RIPARAZIONE ED ADATTAMENTO DI LOCALI E DEI RELATIVI IMPIANTI DM 16.05.95 N.120908 IN APPL. DL 23.02.95 N. 41 L 21.09.95 N. 399	RS CP CS RS CP CS	314154595 400000000 500000000  74948872 220000000 220000000  2896000 5000000 5000000  1000000 1000000	90155000  90155000  200000 24949000  200000 24949000  1896000  1896000	314154595 876000000 566155000  74948872 207000000 231749000  2896000 4700000 6596000  940000 940000
1099	MANUTENZIONE, NOLEGGIO ED ESERCIZIO DI MEZZI DI TRASPORTO DM 16.05.95 N.120908 IN APPL. DL 23.02.95 N. 41 L 21.09.95 N. 399	RS CP CS RS CP CS	74948872 220000000 220000000  2896000 5000000 5000000  1000000 1000000	200000 24949000  200000 24949000  1896000  1896000	74948872 207000000 231749000  2896000 4700000 6596000  940000 940000
1100	FUNZIONAMENTO E MANUTENZIONE DELLA BIBLIOTECA. ACQUISTO DI LIBRI, RIVISTE, GIORNALI ED ALTRE PUBBLICAZIONI DM 16.05.95 N.120908 IN APPL. DL 23.02.95 N. 41 L 21.09.95 N. 399	RS CP CS RS CP CS	2896000 5000000 5000000  1000000 1000000	1896000  1896000	2896000 4700000 6596000  940000 940000
1101	SPESE CASUALI DM 16.05.95 N.120908 IN APPL. DL 23.02.95 N. 41	RS CP CS RS CP CS	1000000 1000000	1896000  1896000	940000 940000

1995	MINISTERO DELL'INDUSTRIA, DEL COMMERCIO E DELL'ARTIGIANATO	S P E S A	SVILUPPO PER CAPITOLI DELLE VARIAZIONI APPORTATE ALLE PREVISIONI
------	---	-----------	---

NUMERO	CAPILO	PREVISIONI INIZIALI	PRELEVAMENTO DAL FONDO DI RISERVA PER LE SPESE OBBLIGATORIE E D'ORDINE	LEGGI DI VARIAZIONI	DECRETI DI VARIAZIONI	PREVISIONI DEFINITIVE
	DENOMINAZIONE					
1102	SPESE PER L'ORGANIZZAZIONE DI CONGRESSI, CONVEGNI E MOSTRE DM 16.05.95 N.120908 IN APPL. DL 23.02.95 N. 41 L 21.09.95 N. 399	RS 3046400 CP 4500000 CS 4500000		2047000	-270000 -270000	3046400 4230000 6277000
1107	SPESE PER STUDI ATTINENTI AL SISTEMA INFORMATIVO DEL MINISTERO. ACQUISTO, INSTALLAZIONE, NOLEGGIO, GESTIONE E MANUTENZIONE DI MACCHINE MECCANOGRAFICHE, ELETTRONICHE E DI RIPRODUZIONE GRAFICA - ACQUISTO DI ATTREZZATURE ACCESSORIE, DI MATERIALE SPECIALE D'USO E DI PUBBLICAZIONI TECNICHE L 21.09.95 N. 399	RS 4403030198 CP 4750000000 CS 5250000000		1903031000		4403030198 4750000000 7153031000
1109	SPESE CONNESSE AL SISTEMA SANZIONATORIO DELLE NORME CHE PREVEDONO CONTRAVVENZIONI PUNIBILI CON L'AMMENDA (SPESE OBBLIGATORIE) DM 16.05.95 N.134545 IN APPL. L 05.08.78 N. 468 DM 30.10.95 N.196142 IN APPL. L 05.08.78 N. 468 L 21.09.95 N. 399	RS 342965 CP 20000000 CS 20000000	60300000 60300000	343000		342965 80300000 80643000

1 9 9 5      MINISTERO DELL'INDUSTRIA, DEL COMMERCIO      S P E S A      SVILUPPO PER CAPITOLI DELLE VARIAZIONI  
E DELL'ARTIGIANATO      APPORTATE ALLE PREVISIONI

N U M E R O	C A P I T O L O	PREVISIONI INIZIALI	PRELEVAMENTO DAL FONDO DI RISERVA PER LE SPESE OBBLIGATORIE E D'ORDINE	LEGGI DI VARIAZIONI	DECRETI DI VARIAZIONI	PREVISIONI DEFINITIVE
	D E N O M I N A Z I O N E					
1110	SPESA PER LO SVOLGIMENTO DI ATTIVITA' DI RICERCA E DOCUMENTAZIONE, STUDI E CONSULENZE, DA AFFIDARE A COMMISSIONI O AD ESPERTI ED ISTITUTI ESTERNI PER ANALISI E VALUTAZIONI DELLE PICCOLE E PROBLEMATICHE DELLE PICCOLE E MEDIE IMPRESE, DELLE INIZIATIVE CONCERNENTI IL SISTEMA DELLA PRODUZIONE INDUSTRIALE E DELLE FONTI DI ENERGIA, NONCHE' PER LE ATTIVITA' DEL COMITATO TECNICO PER L'ENERGIA E DEL PIANO PER LA REALIZZAZIONE DEI MERCATI AGRICOLTARI DI CUI ALL'ARTICOLO 11 DELLA LEGGE 28 FEBBRAIO 1986, N. 41.	76333480 500000000 500000000	1720000 1720000	543000 26334000	-200000000 -200000000	76333480 501720000 528054000
	DM 16.05.95 N.120908 IN APPL. DL 23.02.95 N. 41				300000000 -300000000	
	DM 24.07.95 N.169323 IN APPL. L 05.08.78 N. 468		1720000 1720000			
	DM 15.09.95 N.185867 IN APPL. LB 23.12.94 N. 726				-170000000 -170000000	
	L 21.09.95 N. 399			26334000		
1111	SPESA RELATIVE ALLO SVOLGIMENTO DI ATTIVITA' DI RICERCA E DOCUMENTAZIONE, STUDI E CONSULENZE, DA AFFIDARE AD ESPERTI DI ISTITUTI ESTERNI, ANCHE DI	350000000 350000000				229000000 229000000

RS-11-VC-SUF 0 15771 RomaTel. 550.000 149 - 11173

1 9 9 5 MINISTERO DELL'INDUSTRIA, DEL COMMERCIO E DELL'ARTIGIANATO S P E S A SVILUPPO PER CAPITOLI DELLE VARIAZIONI APPORTATE ALLE PREVISIONI

C A P I T O L O	PREVISIONI INIZIALI	PRELEVAMENTO DAL FONDO DI RISERVA PER LE SPESE OBBLIGATORIE E D'ORDINE	LEGGI DI VARIAZIONI	DECRETI DI VARIAZIONI	PREVISIONI DEFINITIVE
D E N O M I N A Z I O N E					
1112 (NUOVA ISTITUZIONE) SPESE DI QUALSIASI NATURA PER LA TENUTA DELLO SCHEMATARIO DEGLI ENTI E DELLE IMPRESE A PARTECIPAZIONE STATALE. SPESE PER LA REALIZZAZIONE E LA GESTIONE DEL SISTEMA DI AUTOMAZIONE DEI SERVIZI RELATIVI ALLE PARTECIPAZIONI STATALI	2100000000		2100000000	-100000000 -100000000	2100000000 2100000000
DM 17.03.95 N.105717 IN APPL. L 23.12.94 N. 724	RS CP CS				
DM 16.05.95 N.120908 IN APPL. DL 23.02.95 N. 41	RS CP CS				
1181 PROVVIDENZE A FAVORE DEL PERSONALE IN SERVIZIO, DI QUELLO CESSATO DAL SERVIZIO E DELLE LORO FAMIGLIE	16800000 69500000 75000000		-25000 9500000	-3475000 -3475000	16800000 66000000 80825000
DM 08.05.95 N.120909	RS				

RS-11-VC-SUF 0 1517 - Roma - 550 000 1/88 - 1/88 - 1/171

1 9 9 5 MINISTERO DELL'INDUSTRIA, DEL COMMERCIO E DELL'ARTIGIANATO S P E S A SVILUPPO PER CAPITOLI DELLE VARIAZIONI APPORTATE ALLE PREVISIONI

N U M E R O	D E N O M I N A Z I O N E	C A P I T O L O	P R E V I S I O N I I N I Z I A L I	P R E L E V A M E N T O D A L F O N D O D I R I S E R V A P E R L E S P E S E O B B L I G A T O R I E E D ' O R D I N E	L E G G I D I V A R I A Z I O N I	D E C R E T I D I V A R I A Z I O N I	P R E V I S I O N I D E F I N I T I V E
		IN APPL. DL 23.02.95 N. 41					
		L 21.09.95 N. 399			-25000 950000		
1182	EQUO INDENNIZZO AL PERSONALE CIVILE PER LA PERDITA DELL'INTEGRITA' FISICA SUBITA PER INFERTITA' CONTRATTA PER CAUSA DI SERVIZIO (SPESE OBBLIGATORIE)	RS CP CS	13138910	100000000 100000000	13139000		13138910 100000000 113139000
		DM 10.07.95 N.144311 IN APPL. L 05.08.78 N. 468		100000000 100000000			
		L 21.09.95 N. 399			13139000		
1183	SOMME DA EROGARE PER IL FUNZIONAMENTO DELL'AUTORITA' GARANTE DELLA CONCORRENZA E DEL MERCATO	RS CP CS	38000000000 38000000000			-1900000000 -1900000000	36100000000 36100000000
		DM 08.05.95 N.120909 IN APPL. DL 23.02.95 N. 41				-1900000000 -1900000000	
1232	RESTITUZIONE DI SOMME INDEBITAMENTE VERSATE IN ENTRATA (SPESE OBBLIGATORIE)	RS CP CS	1189740	38397000 24584000	1190000		1189740 38397000 25774000
		DM 12.10.95 N.184821 IN APPL. L 05.08.78 N. 468		1898000 1898000			
		DM 18.10.95 N.193956 IN APPL. L 05.08.78 N. 468		17498000 17498000			





1 9 9 5		MINISTERO DELL'INDUSTRIA, DEL COMMERCIO E DELL'ARTIGIANATO		S P E S A		SVILUPPO PER CAPITOLI DELLE VARIAZIONI APPORTATE ALLE PREVISIONI			
N U M E R O	C A P I T O L O	D E N O M I N A Z I O N E	P R E V I S I O N I I N I Z I A L I	P R E L E V A M E N T O D A L F O N D O D I R I S E R V A P E R L E S P E O B B L I G A T O R I E E D' O R D I N E	L E G G I D I V A R I A Z I O N I	D E C R E T I D I V A R I A Z I O N I	P R E V I S I O N I D E F I N I T I V E		
								RS	CP
	IN APPL. DL 23.02.95 N. 41								
	L 21.09.95 N. 399								
1534	SPESA PER STUDI, RICERCHE, INDAGINI, RILEVAZIONI E PUBBLICAZIONI CONCERNENTI I SETTORI DI COMPETENZA DEL MINISTERO ANCHE CON RIFERIMENTO AI CONNESSI PROBLEMI ECOLOGICI		44202085 50000000 60000000		-3160000 -3160000		44202085 47000000 80203000		
	DM 16.05.95 N.120908 IN APPL. DL 23.02.95 N. 41								
	L 21.09.95 N. 399								
2031	SPESA PER IL FUNZIONAMENTO - COMPRESI I GETTONI DI PRESENZA ED I COMPENSI AI COMPONENTI E LE INDENNITA' DI MISSIONE ED IL RIMBORSO SPESE DI TRASPORTO AI MEMBRI ESTRANEI ALL'AMMINISTRAZIONE DELL'INDUSTRIA, DEL COMMERCIO E DELL'ARTIGIANATO - DEL COMITATO CENTRALE DELL'ARTIGIANATO E DELLE SUE SEZIONI E DEL CONSIGLIO NAZIONALE DELL'ARTIGIANATO		13000000 15000000 15000000		23203000		11000000 14100000 14100000		
	DM 16.05.95 N.120908 IN APPL. DL 23.02.95 N. 41								
2032	SPESA PER LA REDAZIONE E LA PUBBLICAZIONE DEL BOLLETTINO DELL'ARTIGIANATO NONCHE' PER		10000000 10000000				94000000 94000000		

1995	MINISTERO DELL'INDUSTRIA, DEL COMMERCIO E DELL'ARTIGIANATO	S P E S A	SVILUPPO PER CAPITOLI DELLE VARIAZIONI APPORTATE ALLE PREVISIONI
------	---	-----------	---

NUMERO	CAPITULO	PREVISIONI INIZIALI	PRELEVAMENTO DAL FONDO DI RISERVA PER LE SPESE OBBLIGATORIE E D'ORDINE	LEGGI DI VARIAZIONI	DECRETI DI VARIAZIONI	PREVISIONI DEFINITIVE
	DENOMINAZIONE					
	LA DOCUMENTAZIONE STATISTICA DELLE ATTIVITA' ARTIGIANE					
	DM 16.05.95 N.120908 IN APPL. DL 23.02.95 N. 41	RS CP CS			-600000 -600000	2008520 40000000 40000000
2033	SPESE PER IL FUNZIONAMENTO DEL CONSIGLIO NAZIONALE CERAMICO	RS CP CS	2008520 46000000 460000000	-3240000 -3240000	-2760000 -2760000	2008520 40000000 40000000
	DM 16.05.95 N.120908 IN APPL. DL 23.02.95 N. 41	RS CP CS			-2760000 -2760000	
	L 21.09.95 N. 399	RS CP CS		-3240000 -3240000		
2034	SPESE PER IL FUNZIONAMENTO DEL SERVIZIO CENTRALE PER LA PICCOLA INDUSTRIA E L'ARTIGIANATO PER L'ATTIVITA' DI RILEVAZIONE ED ANALISI DELLO SVILUPPO ECONOMICO, FINANZIARIO E PRODUTTIVO DELLE PICCOLE IMPRESE	RS CP CS	42017170 300000000 350000000	-51361000 -59343000	-48639000 -48639000	42017170 200000000 242018000
	DM 17.03.95 N.105717 IN APPL. L 23.12.94 N. 724	RS CP CS			-30639000 -30639000	
	DM 16.05.95 N.120908 IN APPL. DL 23.02.95 N. 41	RS CP CS			-180000000 -180000000	
	L 21.09.95 N. 399	RS CP CS		-51361000 -59343000		
2073	SUSSIDI E PREMI DIRETTI A PROMUOVERE L'INCREMENTO DELLE PICCOLE INDUSTRIE, LE ATTIVITA' IMPRENDITORIALI	RS CP CS	480406000 20000000 200000000	480406000	-10000000 -10000000	480406000 190000000 499406000

RS-11-VC-SUP 0 (SISTE - POMEZIA 550.000 1/89-11/17)

1995	MINISTERO DELL'INDUSTRIA, DEL COMMERCIO E DELL'ARTIGIANATO	S P E S A	SVILUPPO PER CAPITOLI DELLE VARIAZIONI APPORTATE ALLE PREVISIONI
------	---	-----------	---

NUMERO	CAPITULO	PREVISIONI INIZIALI	PRELEVAMENTO DAL FONDO DI RISERVA PER LE SPESE		LEGGI DI VARIAZIONI	DECRETI DI VARIAZIONI	PREVISIONI DEFINITIVE
			OBBLIGATORIE E D'ORDINE	IMPREVISTE			
	DENOMINAZIONE						
	RIVOLTE AD INCENTIVARE LE ESPORTAZIONI, MONCHE' LO SVOLGIMENTO DI CONVEGNI DI STUDIO SUI PROBLEMI INTERESSANTI IL SETTORE						
	DM 08.05.95 N.120909 IN APPL. DL 23.02.95 N. 41	RS CP CS				-1000000 -1000000	
	L 21.09.95 N. 399	RS CP CS			680406000		
2502	(NUOVA ISTITUZIONE) COMPENSI PER LAVORO STRADORDINARIO AL PERSONALE DELLE STAZIONI SPERIMENTALI PER L'INDUSTRIA	RS CP CS	674000		674000		674000 674000
	DM 21.02.95 N.112707 IN APPL. LB 23.12.94 N. 726	RS CP CS					
	L 21.09.95 N. 399	RS CP CS			674000		
2531	FABBRICAZIONE E RINNOVAZIONE DI PUNZIONI-TIPO OCCORRENTI PER IL MARCHIO DELLE CANNE DELLE ARMI DA FUOCO PORTATILI	RS CP CS	99253900 40000000 40000000			-2400000 -2400000	99253900 37600000 136854000
	DM 16.05.95 N.120908 IN APPL. DL 23.02.95 N. 41	RS CP CS					
	L 21.09.95 N. 399	RS CP CS			99254000		
2534	*** CAPITOLO SOPPRESSO *** SPESE PER IL FUNZIONAMENTO DEL COMITATO	RS CP			99254000		

RS-11-VC-SUF 0 ISETT Firenze 550 000 1/89 (1/73)

1 9 9 5		MINISTERO DELL'INDUSTRIA, DEL COMMERCIO E DELL'ARTIGIANATO		S P E S A		SVILUPPO PER CAPITOLI DELLE VARIAZIONI APPORTATE ALLE PREVISIONI					
C A P I T O L O		PREVISIONI INIZIALI		PRELEVAMENTO DAL FONDO DI RISERVA PER LE SPESE OBBLIGATORIE E D'ORDINE		LEGGI DI VARIAZIONI DI VARIAZIONI		DECRETI DI VARIAZIONI		PREVISIONI DEFINITIVE	
N U M E R O		D E N O M I N A Z I O N E									
		CS	INTERMINISTERIALE - E DEL RELATIVO UFFICIO DI SEGRETARIA - INCARICATO DEI FINANZIAMENTI AGEVOLATI AL SETTORE INDUSTRIALE	984000		-984000					
	L 21.09.95 N. 399	RS CP CS				-984000					
2535	SPESE, A CARICO DELLE IMPRESE INTERESSATE, PER L'ACCERTAMENTO DELLA REALIZZAZIONE ED EVENTUALE ENTRATA IN FUNZIONE DEGLI IMPIANTI PER I QUALI SONO STATE CHIESTE LE AGEVOLAZIONI FINANZIARIE RELATIVE AL COORDINAMENTO DELLA POLITICA INDUSTRIALE, LA RISTRUTTURAZIONE, LA RICONVERSIONE E LO SVILUPPO DEL SETTORE, NONCHE' AGLI INTERVENTI PER I SETTORI DELL'ECONOMIA DI RILEVANZA NAZIONALE	RS CP CS		2234358670 18500000 1500000000	21755000 21755000			1135621000 921103000		2234358670 1175876000 2442856000	
	DM 16.05.95 N.120908 IN APPL. DL 23.02.95 N. 41	RS CP CS							-1110000 -1110000		
	DM 24.07.95 N.157477 IN APPL. L 05.08.78 N. 468	RS CP CS							425480000 425480000		
	DM 02.08.95 N.174254 IN APPL. L 05.08.78 N. 468	RS CP CS							1522000 1522000		
	DM 02.08.95 N.176704 IN APPL. L 05.08.78 N. 468	RS CP CS			21755000 21755000						
	DM 30.10.95 N.196892 IN APPL. L 05.08.78 N. 468	RS CP CS							495211000 495211000		

1995	MINISTERO DELL'INDUSTRIA, DEL COMMERCIO E DELL'ARTIGIANATO	S P E S A	SVILUPPO PER CAPITOLI DELLE VARIAZIONI APPORTATE ALLE PREVISIONI
------	---	-----------	---

NUMERO	C A P I T O L O	PREVISIONI INIZIALI	PRELEVAMENTO DAL FONDO DI RISERVA PER LE SPESE OBBLIGATORIE E D'ORDINE	LEGGI DI VARIAZIONI	DECRETI DI VARIAZIONI	PREVISIONI DEFINITIVE
	D E N O M I N A Z I O N E					
2536	DM 29.12.95 N.223745 IN APPL. L 05.08.78 N. 468 CS RS CP CS RS CP CS DM 16.05.95 N.120908 IN APPL. DL 23.02.95 N. 41 RS CP CS DM 02.08.95 N.177193 IN APPL. LB 23.12.94 N. 726 RS CP CS L 21.09.95 N. 399 RS CP CS	47648130 500000000 500000000		-152851000	214518000 -30000000 -95000000 -30000000 -30000000 -65000000	47648130 470000000 252649000
2537	*** CAPITOLO SOPPRESSO *** SPESE PER L'ATTUAZIONE DEL PIANO DI RISANAMENTO DELLA SIDERURGIA DI CUI ALL'ART.11, COMMA 4, DEL DECRETO-LEGGE 1 APRILE 1989, N.120, CONVERTITO, CON MODIFICAZIONI, NELLA LEGGE 15 MAGGIO 1989, N.181 DM 21.02.95 N.112707 IN APPL. LB 23.12.94 N. 726 RS CP CS			-152851000		
2538	(NUOVA ISTITUZIONE) SPESE PER LA PREDISPOSIZIONE DEI PROGRAMMI FINALIZZATI AGLI OBIETTIVI DI COORDINAMENTO DI POLITICA INDUSTRIALE, RS CP CS	71745100		71746000		71745100 71746000

1995	MINISTERO DELL'INDUSTRIA, DEL COMMERCIO E DELL'ARTIGIANATO	S P E S A	SVILUPPO PER CAPITOLI DELLE VARIAZIONI APPORTATE ALLE PREVISIONI
------	---	-----------	---

N U M E R O	C A P I T O L O	PREVISIONI INIZIALI	PRELEVAMENTO DAL FONDO DI RISERVA PER LE SPESE IMPREVISTE	LEGGI DI VARIAZIONI	DECRETI DI VARIAZIONI	PREVISIONI DEFINITIVE
	D E N O M I N A Z I O N E					
	RISTRUTTURAZIONE, RICONVERSIONE E SVILUPPO DEL SETTORE, DI CUI AL TERZO COMMA DELL'ARTICOLO 16 DELLA LEGGE 12 AGOSTO 1977, N. 675 E SUCCESSIVE MODIFICAZIONI					
	DM 21.02.95 N.112707 IN APPL. LB 23.12.94 N. 726	RS CP CS				
	L 21.09.95 N. 399	RS CP CS		71746000		
2573	QUOTA DI ASSOCIAZIONE DELL'ITALIA AL GRUPPO INTERNAZIONALE DI STUDIO PER IL PIOMBO E LO ZINCO COSTITUITO NELL'AMBITO DELLE NAZIONI UNITE (SPESE OBBLIGATORIE)	RS CP CS	250505 14000000 14000000	251000		250505 50000000 50251000
	DM 10.07.95 N.157541 IN APPL. L 05.08.78 N. 468	RS CP CS	36000000 36000000			
	L 21.09.95 N. 399	RS CP CS		251000		
2574	CONTRIBUTI PER IL FUNZIONAMENTO DELLE STAZIONI SPERIMENTALI	RS CP CS	3060000000 3060000000			2936000000 2936000000
	DM 08.05.95 N.120909 IN APPL. DL 23.02.95 N. 41	RS CP CS		29000000 29000000		
	L 21.09.95 N. 399	RS CP CS		29000000 29000000		
2575	(NUOVA ISTITUZIONE)					

RS-11-VC-SUF 0 151ET - ROMA/4 550 000 - 1/88 - (1/7)

RS - RESIDUI, CP - COMPETENZA, CS - CASSA, T - TOTALE





1995	MINISTERO DELL'INDUSTRIA, DEL COMMERCIO E DELL'ARTIGIANATO	S P E S A	SVILUPPO PER CAPITOLI DELLE VARIAZIONI APPORTATE ALLE PREVISIONI
------	---	-----------	---

C A P I T O L O		PREVISIONI INIZIALI	PRELEVAMENTO DAL FONDO DI RISERVA PER LE SPESE OBBLIGATORIE E D'ORDINE	LEGGI DI VARIAZIONI DI VARIAZIONI	DECRETI DI VARIAZIONI	PREVISIONI DEFINITIVE	
M U M E R O	D E N O M I N A Z I O N E						
	DI TRASPORTO PER MISSIONI ALL'ESTERO	80000000 90000000		27468000	-6400000 -6400000	173600000 211068000	
	DM 18.04.95 N.120907 IN APPL. DL 23.02.95 N. 41	RS CP CS					
	DM 06.09.95 N.169414 IN APPL. L 05.08.78 N. 468	RS CP CS		80000000 80000000			
	DM 10.11.95 N.201530 IN APPL. L 05.08.78 N. 468	RS CP CS		20000000 20000000			
	L 21.09.95 N. 399	RS CP CS		27468000			
	3005 COMPENSI INCENTIVANTI LA PRODUTTIVITA' (SPESE OBBLIGATORIE)	RS CP CS	25652993 7000000		10403000	8250000	25652993 25653000
	DM 21.03.95 N.124310 IN APPL. L 05.08.78 N. 468	RS CP CS					
	L 21.09.95 N. 399	RS CP CS			10403000	8250000	
	3006 (NUOVA ISTITUZIONE) COMPENSI PER LAVORO STRAORDINARIO AL PERSONALE ISCRITTO NEL RUOLO TRANSITORIO DI CUI ALL'ARTICOLO 14 DEL DECRETO LEGISLATIVO 3 APRILE 1993, N. 96, E SUCCESSIVE MODIFICAZIONI E INTEGRAZIONI, ED ASSEGNATO ALL'AMMINISTRAZIONE.	RS CP CS	944741000			-497214000 700000000 202786000	447527000 700000000 1007527000
DM 09.01.95 N.101260	RS			804741000			

RS-11-VC-SUF © ISTAT - Roma/14 550 000 - 1/89 - (117)

RS - RESIDUI, CP - COMPETENZA, CS - CASSA, T - TOTALI

1 9 9 5		MINISTERO DELL'INDUSTRIA, DEL COMMERCIO E DELL'ARTIGIANATO	S P E S A	SVILUPPO PER CAPITOLI DELLE VARIAZIONI APPORTATE ALLE PREVISIONI				
C A P I T O L O		PREVISIONI INIZIALI	PRELEVAMENTO DAL FONDO DI RISERVA PER LE SPESE IMPREVISTE	LEGGI DI VARIAZIONI	DECRETI DI VARIAZIONI	PREVISIONI DEFINITIVE		
D E N O M I N A Z I O N E		OBBLIGATORIE E D'ORDINE						
N U M E R O								
	IN APPL. DLG 03.04.93 N. 96	CP CS				700000000 700000000		
	DM 10.11.95 N.159546 IN APPL. DLG 03.04.93 N. 96	RS CP CS				-497214000 -497214000		
	L 21.09.95 N. 399	RS CP CS		804741000				
3007	(NUOVA ISTITUZIONE) INDENNITA' E RIMBORSO SPESE DI TRASPORTO PER MISSIONI NEL TERRITORIO NAZIONALE IN RELAZIONE ALLE ESIGENZE CONNESSE ALLE COMPETENZE TRASFERITE A SEGUITO DELLA SOPPRESSIONE DEGLI ORGANISMI DELL'INTERVENTO STRAORDINARIO NEL MEZZOGGIO.	RS CP CS	242576285	212872000		-204913000 560000000 355892000		37663285 560000000 567664000
	DM 09.01.95 N.101260 IN APPL. DLG 03.04.93 N. 96	RS CP CS				560000000 560000000		
	DM 21.03.95 N.124310 IN APPL. L 05.08.78 N. 468	RS CP CS				205000		
	DM 10.11.95 N.159546 IN APPL. DLG 03.04.93 N. 96	RS CP CS				-204913000 -204913000		
	L 21.09.95 N. 399	RS CP CS		212372000				
3020	ACQUISTO, INSTALLAZIONE, NOLEGGIO, GESTIONE E MANUTENZIONE DI MACCHINE ELETTRICHE E DI RIPRODUZIONE GRAFICA PER IL SISTEMA INFORMATIVO COMUNITARIO	RS CP CS	13418235 42000000 45000000			-2520000 -2520000		13418235 39480000 47899000

RS-11-VC-SUF 0 151ET Roma 550 000 -1/89 (1/7)



1 9 9 5		MINISTERO DELL'INDUSTRIA, DEL COMMERCIO E DELL'ARTIGIANATO		S P E S A		SVILUPPO PER CAPITOLI DELLE VARIAZIONI APPORTATE ALLE PREVISIONI			
N U M E R O	C A P I T O L O	D E N O M I N A Z I O N E	P R E V I S I O N I I N I Z I A L I	P R E L E V A M E N T O D A L F O N D O D I R I S E R V A P E R L E S P E E O B B L I G A T O R I E E D' O R D I N E		L E G G I D I V A R I A Z I O N I D I V A R I A Z I O N I D I V A R I A Z I O N I	D E C R E T I D I V A R I A Z I O N I	P R E V I S I O N I D E F I N I T I V E	
				20000000	20000000				
	DM 06.09.95 N.169414 IN APPL. L 05.08.78 N. 468 CS								
	L 21.09.95 N. 399 RS CP CS				36000				
3503	DM 24.03.95 N.120735 IN APPL. L 05.08.78 N. 468 CP CS	3503 SPESE A CARICO DELLE IMPRESE INTERESSATE ALLA EFFETTUAZIONE DELLE VERIFICHE E DEI COLLAUDI PREVISTI DAL R.D.L. 2.11.1933, N.1741 E DAL RELATIVO REGOLAMENTO DI ESECUZIONE APPROVATO CON R.D. 20.7.1934, N.1303	284828319 200000000 232000000		12829000		649873000 645228000	284828319 669873000 890057000	
	DM 18.04.95 N.120907 IN APPL. DL 23.02.95 N. 41 RS CP CS						-1600000 -1600000		
	DM 24.07.95 N.157474 IN APPL. L 05.08.78 N. 468 RS CP CS						77160000 77160000		
	DM 07.09.95 N.179812 IN APPL. L 05.08.78 N. 468 RS CP CS						173501000 173501000		
	DM 12.10.95 N.187698 IN APPL. L 05.08.78 N. 468 RS CP CS						138479000 138479000		
	DM 11.12.95 N.210065 IN APPL. L 05.08.78 N. 468 RS CP CS						81554000 81554000		
	DM 11.12.95 N.215566 IN APPL. L 05.08.78 N. 468 RS CP CS						416000		
	DM 29.12.95 N.222441 RS								

1 9 9 5      MINISTERO DELL'INDUSTRIA, DEL COMMERCIO      S P E S A      SVILUPPO PER CAPITOLI DELLE VARIAZIONI  
E DELL'ARTIGIANATO      APPORTATE ALLE PREVISIONI

N U M E R O	C A P I T O L O	PREVISIONI INIZIALI	PRELEVAMENTO DAL FONDO DI RISERVA PER LE SPESE OBBLIGATORIE E D'ORDINE	LEGGI DI VARIAZIONI	DECRETI DI VARIAZIONI	PREVISIONI DEFINITIVE
	IN APPL. L 05.08.78 N. 468	CP				
	L 21.09.95 N. 399	RS CP CS		12829000		4229000
3504	SPESE A CARICO DELLE IMPRESE INTERESSATE PER LA EFFETTUAZIONE DELLE VERIFICHE E DEGLI ACCERTAMENTI IN ORDINE ALLA PROGETTAZIONE, ALLA REALIZZAZIONE E AL REGOLARE ESERCIZIO DI IMPIANTI CHE USUFRUISCONO DEI CONTRIBUTI AI SENSI DEGLI ARTICOLI 10, 11 E 14 DELLA LEGGE 29.5.1982, N.308.	RS CP CS	132467090 20000000 900000000	12468000	263151000 229897000	132467090 263151000 332365000
	DM 06.03.95 N.112405	RS			76219000	
	IN APPL. L 05.08.78 N. 468	CP CS			76219000	
	DM 18.04.95 N.120907	RS			-1600000	
	IN APPL. DL 23.02.95 N. 41	CP CS			-1600000	
	DM 24.07.95 N.154656	RS			19687000	
	IN APPL. L 05.08.78 N. 468	CP CS			19687000	
	DM 07.09.95 N.184174	RS			92596000	
	IN APPL. L 05.08.78 N. 468	CP CS			92596000	
	DM 11.12.95 N.210066	RS			42995000	
	IN APPL. L 05.08.78 N. 468	CP CS			42995000	
	DM 11.12.95 N.215567	RS			19588000	
	IN APPL. L 05.08.78 N. 468	CP CS			19588000	
	DM 29.12.95 N.222441	RS			13666000	
	IN APPL. L 05.08.78 N. 468	CP CS			13666000	

1995		MINISTERO DELL'INDUSTRIA, DEL COMMERCIO E DELL'ARTIGIANATO		S P E S A		SVILUPPO PER CAPITOLI DELLE VARIAZIONI APPORTATE ALLE PREVISIONI					
C A P I T O L O		PREVISIONI INIZIALI		PRELEVAMENTO DAL FONDO DI RISERVA PER LE SPESE OBBLIGATORIE E D'ORDINE		LEGGI DI VARIAZIONI		DECRETI DI VARIAZIONI		PREVISIONI DEFINITIVE	
D E N O M I N A Z I O N E											
N U M E R O											
L 21.09.95 N. 399		RS									
		CP					12468000				
		CS									
3532	SPESE PER IL FUNZIONAMENTO DEI SERVIZI STATISTICI E PER LA STAMPA DI STUDI E DI MONOGRAFIE IN MATERIA DI PETROLI	RS	13849560								13849560
		CP	30000000						-1800000		28200000
		CS	32000000				6850000		-1800000		37050000
	DM 16.05.95 N.120908 IN APPL. DL 23.02.95 N. 41	RS									
		CP							-1800000		
		CS							-1800000		
	L 21.09.95 N. 399	RS									
		CP					6850000				
		CS									
3534	SPESE PER IL FUNZIONAMENTO -COMPRESI I GETTONI DI PRESENZA, I COMPENSI AI COMPONENTI E LE INDENNITA' DI MISSIONE ED IL RIBORSO SPESE DI TRASPORTO AI MEMBRI ESTRANEI AL MINISTERO- DI CONSIGLI, COMITATI E COMMISSIONI	RS	45241034								45241034
		CP	27000000						-1620000		25380000
		CS	30000000				34242000		-1620000		62622000
	DM 16.05.95 N.120908 IN APPL. DL 23.02.95 N. 41	RS									
		CP							-1620000		
		CS							-1620000		
	L 21.09.95 N. 399	RS									
		CP									
		CS					34242000				
3536	SPESE PER IL FUNZIONAMENTO DEGLI UFFICI ISTITUITI PER L'ESPLETAMENTO DEI COMPITI NEL SETTORE DELL'ENERGIA NUCLEARE- ACQUISTO, RIPARAZIONE E MANUTENZIONE DI MACCHINE, DI STRUMENTI SCIENTIFICI E DI MOBILI-	RS	3660015								3660015
		CP	26500000						-1590000		25000000
		CS	30000000				90000		-1590000		28571000
							161000				

1995	MINISTERO DELL'INDUSTRIA, DEL COMMERCIO E DELL'ARTIGIANATO	S P E S A	SVILUPPO PER CAPITOLI DELLE VARIAZIONI APPORTATE ALLE PREVISIONI
------	---	-----------	---

NUMERO	CAPITULO	PREVISIONI INIZIALI	PRELEVAMENTO DAL FONDO DI RISERVA PER LE SPESE OBBLIGATORIE E D'ORDINE	LEGGI DI VARIAZIONI	DECRETI DI VARIAZIONI	PREVISIONI DEFINITIVE
3537	ACQUISTO ED ABBONAMENTO A PUBBLICAZIONI SCIENTIFICHE E PERIODICHE - ACQUISTO DI MATERIALE DI CANCELLERIA. SPESE PER LA STAMPA, TRADUZIONE, DISEGNI E RIPRODUZIONI GRAFICHE					
	DM 16.05.95 N.120908 IN APPL. DL 23.02.95 N. 41	RS CP CS			-1590000 -1590000	
	L 21.09.95 N. 399	RS CP CS		90000 161000		
		RS CP CS				7849000 7049000
3542	MANUTENZIONE, NOLEGGIO ED ESERCIZIO DI MEZZI DI TRASPORTO					
	DM 16.05.95 N.120908 IN APPL. DL 23.02.95 N. 41	RS CP CS			-501000 -501000	
	L 21.09.95 N. 399	RS CP CS		-800000		
		RS CP CS				337127264 400000000 491000000
3542	SPESE - COMPRESSE QUELLE DI FUNZIONAMENTO - OCCORRENTI PER LA SEGRETERIA TECNICO-OPERATIVA COSTITUITA NELL'AMBITO DEL PIANO ENERGETICO NAZIONALE					
	DM 16.05.95 N.120908 IN APPL. DL 23.02.95 N. 41	RS CP CS			-24000000 -24000000	
	DM 02.08.95 N.177193 IN APPL. LB 23.12.94 N. 726	RS CP CS		181128000		
	L 21.09.95 N. 399	RS CP			65000000	

RS-11-VC-SUP 0 15171 Roma 550 000 - 189 - 1177

1 9 9 5		MINISTERO DELL'INDUSTRIA, DEL COMMERCIO E DELL'ARTIGIANATO		S P E S A		SVILUPPO PER CAPITOLI DELLE VARIAZIONI APPORTATE ALLE PREVISIONI				
C A P I T O L O		PREVISIONI INIZIALI	PRELEVAMENTO DAL FONDO DI RISERVA PER LE SPESE OBBLIGATORIE E D'ORDINE	LEGGI DI VARIAZIONI	DECRETI DI VARIAZIONI	PREVISIONI DEFINITIVE				
D E N O M I N A Z I O N E										
3543	RIMBORSO ALL'ENTE PER LE NUOVE TECNOLOGIE, L'ENERGIA E L'AMBIENTE (ENEA) DEGLI STIPENDI, RETRIBUZIONI ED ALTRI ASSEGNI FISSI PER IL PERSONALE ADDETTO ALLA SEGRETARIA TECNICO-OPERATIVA COSTITUITA NELL'AMBITO DEL PIANO ENERGETICO NAZIONALE  DM 16.05.95 N.120908 IN APPL. DL 23.02.95 N. 41  L 21.09.95 N. 399	RS CP CS 560146194 600000000 800000000		181128000	-360000000 -360000000	560146194 564000000 830147000				
3592	RIMBORSI AI PRIVATI DI EVENTUALI ECCEZIONI SULLE SOMME VERSATE PER ISTRUTTORIE VARIE E COLLAUDI, ACCERTAMENTI, CONTROLLI ED ANALISI, CHIESTI IN BASE ALLE VIGENTI DISPOSIZIONI IN MATERIA DI IMPIANTI PETROLIFERI (SPESE OBBLIGATORIE)  DM 21.03.95 N.124310 IN APPL. L 05.08.78 N. 468  DM 10.07.95 N.157541 IN APPL. L 05.08.78 N. 468	RS CP CS 8000	9617000 9617000	66147000	8000	8000 9617000 9625000				
4031	SPESE PER ACQUISTO DI PUBBLICAZIONI SCIENTIFICHE, PER RILEGATURE INERENTI ALLA RACCOLTA DI ATTI RISERVATI, PER TRADUZIONI, STUDI E	RS CP CS 27067115 484000000 500000000	9617000 9617000	154680000	-2904000 -2904000	27067115 45496000 62564000				

RS-11-VC-SUF 0 15187 POMEZIA - 550000 - 1-89 - 1-1131



1 9 9 5		MINISTERO DELL'INDUSTRIA, DEL COMMERCIO E DELL'ARTIGIANATO		S P E S A		SVILUPPO PER CAPITOLI DELLE VARIAZIONI APPORTATE ALLE PREVISIONI		
C A P I T O L O	PREVISIONI INIZIALI	PRELEVAMENTO DAL FONDO DI RISERVA PER LE SPESE OBBLIGATORIE E D'ORDINE	LEGGI DI VARIAZIONI	DECRETI DI VARIAZIONI	PREVISIONI DEFINITIVE			
N U M E R O								
D E N O M I N A Z I O N E								
LAVORI NELL'INTERESSE DEL SERVIZIO BREVETTI PER INVENZIONI, MODELLI E MARCHI								
DM 16.05.95 N.120908 IN APPL. DL 23.02.95 N. 41	RS CP CS							
L 21.09.95 N. 399	RS CP CS		15468000					
4032 SPESE PER L'ACQUISTO, IL NOLEGGIO E LA RIPARAZIONE DI APPARECCHI FOTOGRAFICI E DI RIPRODUZIONE E PER L'ACQUISTO DI CARTA, PELLICOLE ED ALTRO MATERIALE PER LA MICROFILMATURA, LA RIPRODUZIONE E LA RILEGATURA CONCERNENTI I BREVETTI (SPESE OBBLIGATORIE)	RS CP CS	249259745 60000000 70000000	205697000	199260000			249259745 265697000 269260000	
DM 11.12.95 N.210062 IN APPL. L 05.08.78 N. 468	RS CP CS							
L 21.09.95 N. 399	RS CP CS							
4033 SPESE PER LA SPEDIZIONE DEI FASCICOLI DEI BREVETTI STAMPATI E PER IL RITIRO DI QUELLI PROVENIENTI DALL'ESTERO	RS CP CS	2000000 2000000		199260000			1880000 1880000	
DM 16.05.95 N.120908 IN APPL. DL 23.02.95 N. 41	RS CP CS							
4034 SPESE PER IL FUNZIONAMENTO DELLA COMMISSIONE SUI RICORSI CONTRO I PROVVEDIMENTI	RS CP CS	174469260 145000000 270000000		-59530000			174469260 136300000 201770000	

RS-11-VC-SUF 0.15171 - Roma - 550.000.1/89 - (1/1)

RS - RESIDUI. CP - COMPETENZA. CS - CASSA. T - TOTALI

1 9 9 5    MINISTERO DELL'INDUSTRIA, DEL COMMERCIO    S P E S A    SVILUPPO PER CAPITOLI DELLE VARIAZIONI  
E DELL'ARTIGIANATO    APPORTATE ALLE PREVISIONI

NUMERO	CAPITULO	PREVISIONI INIZIALI	PRELEVAMENTO DAL FONDO DI RISERVA PER LE SPESE OBBLIGATORIE E D'ORDINE	LEGGI DI VARIAZIONI	DECRETI DI VARIAZIONI	PREVISIONI DEFINITIVE
	DENOMINAZIONE					
	DELL'UFFICIO CENTRALE BREVETTI, COMPRESI I GETTONI DI PRESENZA E GLI EMOLUMENTI AI MEMBRI DELLA COMMISSIONE STESSA, NONCHE' GLI EMOLUMENTI AL PERSONALE ADDETTO AI LAVORI RELATIVI					
	DM 16.05.95 N.120908 IN APPL. DL 23.02.95 N. 41				-8700000 -8700000	
	L 21.09.95 N. 399			-59530000		
4035	SPESE RELATIVE AI RICORSI PROPOSTI DINANZI ALLA COMMISSIONE DI CUI ALL'ARTICOLO 71 DEL REGIO DECRETO 29 GIUGNO 1939, N. 1127, INCARICATA DEL CONTENZIOSO RELATIVO AI PROVVEDIMENTI DELL'UFFICIO CENTRALE BREVETTI PER INVENZIONI, MODELLI E MARCHI	18600000 18600000			-1116000 -1116000	17484000 17484000
	DM 16.05.95 N.120908 IN APPL. DL 23.02.95 N. 41				-1116000 -1116000	
4036	SPESE PER L'ACQUISTO DI MATERIALI, PROGRAMMI E PUBBLICAZIONI PER LA EFFETTUAZIONE DI TRADUZIONI, STUDI E LAVORI E PER IL FUNZIONAMENTO DELL'UFFICIO CENTRALE BREVETTI RELATIVAMENTE ALL'ATTIVITA' SVOLTA PER LA REGISTRAZIONE DELLE TOPOGRAFIE DEI PRODOTTI A SEMICONDUTTORI	14904130 56000000 60000000		5905000	-3860000 -3860000	14904130 52640000 62545000
	DM 16.05.95 N.120908 IN APPL. DL 23.02.95 N. 41				-3860000	

RS-11-VC-SUF 0 ISTER FORM-14-550.000-1/89-11171



1 9 9 5		MINISTERO DELL'INDUSTRIA, DEL COMMERCIO E DELL'ARTIGIANATO		S P E S A		SVILUPPO PER CAPITOLI DELLE VARIAZIONI APPORTATE ALLE PREVISIONI			
N U M E R O	C A P I T O L O	D E N O M I N A Z I O N E	P R E V I S I O N I I N I Z I A L I	P R E L E V A M E N T O D A L F O N D O D I R I S E R V A P E R L E S P E O B B L I G A T O R I E E D' O R D I N E	L E G G I D I V A R I A Z I O N I	D E C R E T I D I V A R I A Z I O N I	P R E V I S I O N I D E F I N I T I V E		
	L	21.09.95 N. 399							
4503		COMPENSI PER LAVORO STRADINARIO AL PERSONALE	98852817 14000000	8902000 8902000	-3801406000 -67904000 -15673000	68300000 100922000	98852817 9298000 108151000		
		DM 28.01.95 N.103483 IN APPL. L 05.08.78 N. 468		329000 329000					
		DM 13.03.95 N.114351 IN APPL. L 22.07.78 N. 385				68300000 68300000			
		DM 21.03.95 N.124310 IN APPL. L 05.08.78 N. 468				32622000			
		DM 30.10.95 N.196142 IN APPL. L 05.08.78 N. 468		8573000 8573000					
	L	21.09.95 N. 399							
4504		COMPENSI INCENTIVANTI LA PRODUTTIVITA' (SPESE OBBLIGATORIE)	38197507 8000000	505000 505000	-67904000 -15673000	4950000	38197507 505000 38703000		
		DM 21.03.95 N.124310 IN APPL. L 05.08.78 N. 468							
		DM 30.10.95 N.196142 IN APPL. L 05.08.78 N. 468		505000 505000					
	L	21.09.95 N. 399							
						25248000			

1 9 9 5      MINISTERO DELL'INDUSTRIA, DEL COMMERCIO      S P E S A      SVILUPPO PER CAPITOLI DELLE VARIAZIONI  
E DELL'ARTIGIANATO      APPORTATE ALLE PREVISIONI

N U M E R O	C A P I T O L O	PREVISIONI INIZIALI	PRELEVAMENTO DAL FONDO DI RISERVA PER LE SPESE		LEGGI DI VARIAZIONI	DECRETI DI VARIAZIONI	PREVISIONI DEFINITIVE
			OBBLIGATORIE E D'ORDINE	IMPREVISTE			
4505	INDENNITA' E RIMBORSO SPESE	29007480					29007480
	DI TRASPORTO PER MISSIONI NEL	550000000	1564000			-28000000	323564000
	TERRITORIO NAZIONALE	360000000	1564000		9038000	-28000000	342602000
	DM 18.04.95 N.120907					-28000000	
	IN APPL. DL 23.02.95 N. 41					-28000000	
4506	DM 30.10.95 N.196142		1564000				
	IN APPL. L 05.08.78 N. 468		1564000				
	L 21.09.95 N. 399				9038000		
	INDENNITA' E RIMBORSO SPESE	2189634					2189634
	DI TRASPORTO PER MISSIONI	2000000				-1600000	1840000
ALL'ESTERO	24000000			-3310000	-1600000	19090000	
4507	DM 18.04.95 N.120907						
	IN APPL. DL 23.02.95 N. 41						
	L 21.09.95 N. 399				-3310000		
	INDENNITA' E RIMBORSO DELLE	39732760					39732760
	SPESE DI TRASPORTO PER	380000000				30400000	949600000
MISSIONI NEL TERRITORIO	380000000			25733000	-30400000	975333000	
NAZIONALE E ALL'ESTERO		600000000					
EFFETTUATE A SPESE DI		600000000					
OPERATORI, RELATIVE AD							
ISTRUTTORIE RICHIESTE IN BASE							
ALLE DISPOSIZIONI VIGENTI IN							
MATERIA DI ATTIVITA'							
MINERARIA, ED A SPESE DI ENTI							
PUBBLICI, RELATIVE AD							
ISTRUTTORIE CONCERNENTI							
L'ATTIVITA' ISTITUZIONALE							
DEGLI STESSI ENTI. INDENNITA'							
E RIMBORSO DELLE SPESE DI							
TRASPORTO AI COMPONENTI DELLA							
COMMISSIONE CONSULTIVA DI CUI							

RS - RESIDUI. CP - COMPETENZA. CS - CASSA. T - TOTALE

1 9 9 5		MINISTERO DELL'INDUSTRIA, DEL COMMERCIO E DELL'ARTIGIANATO		S P E S A		SVILUPPO PER CAPITOLI DELLE VARIAZIONI APPORTATE ALLE PREVISIONI						
C A P I T O L O		PREVISIONI INIZIALI		PRELEVAMENTO DAL FONDO DI RISERVA PER LE SPESE OBBLIGATORIE E D'ORDINE		LEGGI DI VARIAZIONI		DECRETI DI VARIAZIONI		PREVISIONI DEFINITIVE		
D E N O M I N A Z I O N E												
ALL'ARTICOLLO 83 DEL DECRETO DEL PRESIDENTE DELLA REPUBBLICA 24 MAGGIO 1979, N. 886, PER MISSIONI NEL TERRITORIO NAZIONALE ED ALL'ESTERO, EFFETTUATE A SPESE DEGLI OPERATORI, RELATIVE AD ISTRUTTORIE RICHIESTE IN BASE ALLE DISPOSIZIONI DEL PREDETTO DECRETO PRESIDENZIALE N. 886 (SPESE OBBLIGATORIE)		RS CP CS	DM 18.04.95 N.120907 IN APPL. DL 23.02.95 N. 41									
DM 10.07.95 N.144311 IN APPL. L 05.08.78 N. 468		RS CP CS		600000000 600000000								
L 21.09.95 N. 399		RS CP CS				25733000						
4508 INDENNITA' E RIMBORSO SPESE DI TRASPORTO PER TRASFERIMENTI		RS CP CS								489786 10000000 11000000	689786 10000000 10490000	
L 21.09.95 N. 399		RS CP CS										
4542 SPESE PER IL FUNZIONAMENTO- COMPRESI I GETTONI DI PRESENZA ED I COMPENSI AI COMPONENTI E LE INDENNITA' DI MISSIONE ED IL RIMBORSO SPESE DI TRASPORTO AI MEMBRI ESTRANEI AL MINISTERO- DEL CONSIGLIO SUPERIORE DELLE MINIERE, NONCHE' DELLA COMMISSIONE PER LO STUDIO E L'INDIVIDUAZIONE DEI TEMI DELLA RICERCA DI BASE DI CUI		RS CP CS								11965305 20000000	11965305 11966000	
		RS CP CS										
		RS CP CS										
		RS CP CS										

1 9 9 5 MINISTERO DELL'INDUSTRIA, DEL COMMERCIO E DELL'ARTIGIANATO S P E S A SVILUPPO PER CAPITOLI DELLE VARIAZIONI APPORTATE ALLE PREVISIONI

N U M E R O	C A P I T O L O	PREVISIONI INIZIALI	PRELEVAMENTO DAL FONDO DI RISERVA PER LE SPESE OBBLIGATORIE IMPREVISTE E D'ORDINE	LEGGI DI VARIAZIONI	DECRETI DI VARIAZIONI	PREVISIONI DEFINITIVE
	D E N O M I N A Z I O N E					
	ALL'ARTICOLO 4 DELLA LEGGE 6 OTTOBRE 1982, N. 752					
	L 21.09.95 N. 399					
	RS	83500365		-8034000		83500365
	CP	87120000		108000	-5228000	82000000
	CS	120000000		10621000	-5228000	125893000
4543	SPESE PER IL FUNZIONAMENTO - COMPRESI I GETTONI DI PRESENZA ED I COMPENSI AI COMPONENTI E LE INDENNITA' DI MISSIONE ED IL RIMBORSO SPESE DI TRASPORTO AI MEMBRI ESTRANEI AL MINISTERO - DEL COMITATO TECNICO PER GLI IDROCARBURI E PER LA GEOTERMIA E DELLA COMMISSIONE CONSULTIVA DI CUI ALL'ARTICOLO 83 DEL DECRETO DEL PRESIDENTE DELLA REPUBBLICA 24 MAGGIO 1979, N. 886					
	DM 16.05.95 N.120908					
	IN APPL. DL 23.02.95 N. 41					
	RS				-5228000	
	CP				-5228000	
	CS					
	L 21.09.95 N. 399					
	RS			108000		
	CP			10621000		
	CS					
4544	SPESE PER IL FUNZIONAMENTO DEI SERVIZI DI RICERCA E DI CONTROLLO SPERIMENTALE PER LA SICUREZZA NELL'ATTIVITA' ESTRATTIVA, DEGLI UFFICI MINERARI, DELL'UFFICIO NAZIONALE MINERARIO PER GLI IDROCARBURI E DELLE SUE SEZIONI. ACQUISTO E RIPARAZIONE DI MACCHINE, DI APPARECCHIATURE SCIENTIFICHE E DI MOBILI. ACQUISTO ED ABBONAMENTO A PUBBLICAZIONI E PERIODICI SCIENTIFICI.					
		16943470				16943470
		186000000				174460000
		200000000		2644000	-111160000	191784000

RS-11-VC-SUF 0 (151) Roma - 550 000 1/88 (117)

1995 MINISTERO DELL'INDUSTRIA, DEL COMMERCIO E DELL'ARTIGIANATO S P E S A SVILUPPO PER CAPITOLI DELLE VARIAZIONI APPORTATE ALLE PREVISIONI

NUMERO	CAPITULO	PREVISIONI INIZIALI	PRELEVAMENTO DAL FONDO DI RISERVA PER LE SPESE OBBLIGATORIE E D'ORDINE	LEGGI DI VARIAZIONI	DECRETI DI VARIAZIONI	PREVISIONI DEFINITIVE		
							RS	CP
	DENOMINAZIONE							
	MANUTENZIONE, RIPARAZIONE ED ADATTAMENTO DI LOCALI E DEI RELATIVI IMPIANTI.							
	DM 16.05.95 N.120908 IN APPL. DL 23.02.95 N. 41							
	L 21.09.95 N. 399			2944000				
					-11160000			
					-11160000			
4545	SPESE PER IL FUNZIONAMENTO DEI LABORATORI DEL SERVIZIO CHIMICO DEL CORPO DELLE MINIERE. ACQUISTO E RIPARAZIONE DI MACCHINE, DI STRUMENTI SCIENTIFICI E DI MOBILI. ACQUISIZIONE DI APPARECCHIATURE E PROGRAMMI PER L'ELABORAZIONE ELETTRONICA DEI DATI.ACQUISTO ED ABBONAMENTO A PUBBLICAZIONI SCIENTIFICHE E PERIODICHE. ACQUISTO DI ATTREZZATURE E DI EQUIPAGGIAMENTI PER LAVORI DI CAMPAGNA.	33237695 95000000 100000000		17578000	-5580000 -5580000	33237695 87420000 111798000		
	DM 16.05.95 N.120908 IN APPL. DL 23.02.95 N. 41							
	L 21.09.95 N. 399			17578000				
					-5580000 -5580000			
4548	SPESE PER LE STATISTICHE MINERARIE	11200000 19000000 290000000				11200000 17860000 27860000		
	DM 16.05.95 N.120908 IN APPL. DL 23.02.95 N. 41							
					-1140000 -1140000			
					-1140000 -1140000			



1995	MINISTERO DELL'INDUSTRIA, DEL COMMERCIO E DELL'ARTIGIANATO	S P E S A	SVILUPPO PER CAPITOLI DELLE VARIAZIONI APPORTATE ALLE PREVISIONI
------	---	-----------	---

NUMERO	DENOMINAZIONE	CAPI T O L O	PREVISIONI INIZIALI	PRELEVAMENTO DAL FONDO DI RISERVA PER LE SPESE OBBLIGATORIE E D'ORDINE	LEGGI DI VARIAZIONI	DECRETI DI VARIAZIONI	PREVISIONI DEFINITIVE
4549	RS SPESE PER LA CUSTODIA, LA CP MANUTENZIONE E LA SICUREZZA CS DELLE MINIERE		82987740	32045000		-6000000	82987740
	DM 16.05.95 N.120908 IN APPL. DL 23.02.95 N. 41	RS CP CS	1000000000 1500000000	32045000		-6000000	1260450000 1760450000
	DM 30.10.95 N.196162 IN APPL. L 05.08.78 N. 468	RS CP CS		32045000 32045000		-6000000 -6000000	
4550	RS MANUTENZIONE, NOLEGGIO ED CP ESERCIZIO DI MEZZI DI CS TRASPORTO		7815330			-2796000	7815330
	DM 16.05.95 N.120908 IN APPL. DL 23.02.95 N. 41	RS CP CS	466000000 500000000			-2796000 -2796000	438040000 472040000
4551	RS SPESE PER LA REDAZIONE DEL CP BOLLETTINO UFFICIALE DEGLI CS IDROCARBURI E DELLA GEOTERMIA		3689905			-300000	3689905
	DM 16.05.95 N.120908 IN APPL. DL 23.02.95 N. 41	RS CP CS	58000000 60000000			-300000 -300000	47000000 57000000
4555	RS SPESE POSTALI E TELEGRAFICHE CP PER ISTRUTTORIE RELATIVE A CS DICHIARAZIONI DI PUBBLICA UTILITA' E OCCUPAZIONI D'URGENZA, SOSTENUTE A SPESE DI OPERATORI IN MATERIA MINERARIA E DI ENTI PUBBLICI PER L'ESPLETAMENTO DEI FINI ISTITUZIONALI (SPESE OBBLIGATORIE)		100000000	92000000			192000000
	DM 02.08.95 N.169124 IN APPL. L 05.08.78 N. 468	RS CP CS	100000000 100000000	92000000 92000000			192000000 192000000

RS-11-VC-SUF 0 15171 FORM.4 - 550 000 - 1/89 - 11171

1 9 9 5 MINISTERO DELL'INDUSTRIA, DEL COMMERCIO E DELL'ARTIGIANATO SVILUPPO PER CAPITOLI DELLE VARIAZIONI APPORTATE ALLE PREVISIONI S P E S A

N U M E R O	C A P I T O L O	PREVISIONI INIZIALI	PRELEVAMENTO DAL FONDO DI RISERVA PER LE SPESE OBBLIGATORIE E D'ORDINE	LEGGI DI VARIAZIONI	DECRETI DI VARIAZIONI	PREVISIONI DEFINITIVE
4556	<p>SPESA PER L'ACQUISTO DI STRUMENTAZIONI E MATERIALI TECNICI E SCIENTIFICI, IL CAMPIONAMENTO, L'ACQUISIZIONE DI APPARECCHIATURE TECNICO-SCIENTIFICHE, L'ACQUISIZIONE DI APPARECCHIATURE E PROGRAMMI PER L'ELABORAZIONE ELETTRONICA DEI DATI, L'ACQUISIZIONE DI DOCUMENTAZIONI E STAMPA DELLE MEDESIME, IL TRASFERIMENTO DELLA STAZIONE MOBILE ED ALTRE APPARECCHIATURE DI CONTROLLO NELLE LOCALITA' INTERESSATE, DA EFFETTUARE PER L'ESPLETAMENTO DEI COMPITI DI CONSULENZA MINERARIA E CHIMICO-MINERALOGICA A RICHIESTA DI ALTRE PUBBLICHE AMMINISTRAZIONI O DI PRIVATI (SPESE OBBLIGATORIE)</p> <p>DM 02.08.95 N.169124 IN APPL. L 05.08.78 N. 468</p> <p>DM 12.10.95 N.184821 IN APPL. L 05.08.78 N. 468</p> <p>DM 11.12.95 N.210062 IN APPL. L 05.08.78 N. 468</p> <p>L 21.09.95 N. 399</p>	<p>65851540 10000000 10000000</p>	<p>72280000 66769000</p>	<p>65852000</p>		<p>65851540 82280000 142121000</p>
4557	<p>SPESA TELEFONICHE.</p> <p>DM 16.05.95 N.120908</p>	<p>16200080 130000000 130000000</p>		<p>65352000</p>	<p>-7800000 -7800000</p>	<p>16200080 122200000 138401000</p>



1 9 9 5      MINISTERO DELL'INDUSTRIA, DEL COMMERCIO      S P E S A      SVILUPPO PER CAPITOLI DELLE VARIAZIONI  
 E DELL'ARTIGIANATO      APPORTATE ALLE PREVISIONI

N U M E R O	C A P I T O L O	PREVISIONI INIZIALI	PRELEVAMENTO DAL FONDO DI RISERVA PER LE SPESE OBBLIGATORIE E D'ORDINE	LEGGI DI VARIAZIONI	DECRETI DI VARIAZIONI	PREVISIONI DEFINITIVE
	D E N O M I N A Z I O N E					
	DM 28.12.95 N.216781 IN APPL. L 05.08.78 N. 468				17146000	
	DM 29.12.95 N.222442 IN APPL. L 05.08.78 N. 468				15719000	
	L 21.09.95 N. 399			2000000000		
4559	(NUOVA ISTITUZIONE) REISCRIZIONE DI RESIDUI PASSIVI PERENTI RELATIVI A: SPESE PER L'ATTUAZIONE DEI FINI DI CUI ALL'ARTICOLO 2 DELLA LEGGE SULLA RICERCA E SULLA COLTIVAZIONE DELLE RISORSE GEOTERMICHE. DM 03.03.95 N.118026 IN APPL. L 05.08.78 N. 468		1493730000 1493730000			1493730000 1493730000
	DM 03.03.95 N.118026 IN APPL. L 05.08.78 N. 468		1493730000 1493730000			
4560	SPESE PER IL FUNZIONAMENTO COMPRESI I GETTONI DI PRESENZA, I COMPENSI AI COMPONENTI E LE INDENNITA' DI MISSIONE SUL TERRITORIO NAZIONALE DELLE COMMISSIONI E DELLE SEZIONI DELL'UFFICIO NAZIONALE MINERARIO IDROCARBURI E GEOTERMIA, PER L'ISTRUTTORIA DELLE ISTANZE DI CONTRIBUTO DEI TITOLARI DI PERMESSI DI RISORSE GEOTERMICHE AI SENSI DELL'ARTICOLO 20 DELLA LEGGE 9 DICEMBRE 1986, N. 896 DM 16.05.95 N.120908 IN APPL. DL 23.02.95 N. 41	4600000 4600000			-276000 -276000	4324000 4324000
	DM 16.05.95 N.120908 IN APPL. DL 23.02.95 N. 41				-276000 -276000	

1 9 9 5		MINISTERO DELL'INDUSTRIA, DEL COMMERCIO E DELL'ARTIGIANATO		S P E S A		SVILUPPO PER CAPITOLI DELLE VARIAZIONI APPORTATE ALLE PREVISIONI				
N U M E R O	D E N O M I N A Z I O N E	C A P I T O L O		PREVISIONI INIZIALI	PRELEVAMENTO DAL FONDO DI RISERVA PER LE SPESE OBBLIGATORIE E D'ORDINE	LEGGI DI VARIAZIONI	DECRETI DI VARIAZIONI	PREVISIONI DEFINITIVE		
		RS	CP							
4611	RIMBORSI AI PRIVATI DI EVENTUALI ECCEZIONI SULLE SOMME VERSATE PER ISTRUTTORIE RICHIESTE IN BASE ALLE DISPOSIZIONI VIGENTI IN MATERIA DI LAVORAZIONI MINERARIE (SPESE OBBLIGATORIE)	RS	13484755						13484755	
		CP		80877000					80877000	
		CS		80877000				13485000	94362000	
		RS	DM 21.02.95 N.110581		4824000					
		CP	IN APPL. L 05.08.78 N. 468		4324000					
		CS								
		RS	DM 21.03.95 N.124310							
		CP	IN APPL. L 05.08.78 N. 468					13485000		
		CS								
		RS	DM 02.08.95 N.169124			58698000				
CP	IN APPL. L 05.08.78 N. 468			58698000						
CS										
RS	DM 12.10.95 N.184821			17855000						
CP	IN APPL. L 05.08.78 N. 468			17855000						
CS										
5003	COMPENSI PER LAVORO STRAORDINARIO AL PERSONALE	RS	15174043					15174043		
		CP					42400000	42400000		
		CS	6000000			-42400000	50353000	15175000		
RS	DM 13.03.95 N.114351									
CP	IN APPL. L 22.07.78 N. 385									
CS										
RS	DM 21.03.95 N.124310									
CP	IN APPL. L 05.08.78 N. 468									
CS										
RS	L 21.09.95 N. 399									
CP										
CS										
5004	(NUOVA ISTITUZIONE) REISCRIZIONE DI RESIDUI PASSIVI PERENTI RELATIVI A: COMPENSI INCENTIVANTI LA	RS	36325905					36325905		
		CP		122000				122000		
		CS		122000			29626000	36448000		

RS - RESIDUI CP - COMPETENZA CS - CASSA T - TOTALE

RS-11-VC-SUF 0 15127 Pagina 550 000 1/88 (1/7)

1995	MINISTERO DELL'INDUSTRIA, DEL COMMERCIO E DELL'ARTIGIANATO	S P E S A	SVILUPPO PER CAPITOLI DELLE VARIAZIONI APPORTATE ALLE PREVISIONI
------	---	-----------	---

NUMERO	CAPITULO	DENOMINAZIONE	PREVISIONI INIZIALI	PRELEVAMENTO DAL FONDO DI RISERVA PER LE SPESE OBBLIGATORIE E D'ORDINE	LEGGI DI VARIAZIONI	DECRETI DI VARIAZIONI	PREVISIONI DEFINITIVE
		PRODUTTIVITA'					
		DM 21.02.95 N.112707 IN APPL. LB 23.12.94 N. 726	RS CP CS				
		DM 21.03.95 N.124310 IN APPL. L 05.08.78 N. 468	RS CP CS	122000 122000		6700000	
		DM 30.10.95 N.196142 IN APPL. L 05.08.78 N. 468	RS CP CS				
		L 21.09.95 N. 399	RS CP CS		29826000		
5005		INDENNITA' E RIMBORSO SPESE DI TRASPORTO PER MISSIONI NEL TERRITORIO NAZIONALE	RS CP CS				27823655 119600000 127424000
		DM 18.04.95 N.120907 IN APPL. DL 23.02.95 N. 41	RS CP CS		-12176000	-10400000 -10400000	
		L 21.09.95 N. 399	RS CP CS		-12176000		
5006		INDENNITA' E RIMBORSO SPESE DI TRASPORTO PER TRASFERIMENTI	RS CP CS				2148477 70000000 70155000
		DM 28.01.95 N.103483 IN APPL. L 05.08.78 N. 468	RS CP CS	6000 6000		149000	
		L 21.09.95 N. 399	RS CP CS		149000		
5007		(MODIFICATA LA DENOMINAZIONE) INDENNITA'E RIMBORSO DI SPESE	RS				11833130

1995	MINISTERO DELL'INDUSTRIA, DEL COMMERCIO E DELL'ARTIGIANATO	S P E S A	SVILUPPO PER CAPITOLI DELLE VARIAZIONI APPORTATE ALLE PREVISIONI
------	---	-----------	---

N U M E R O	C A P I T O L O	PREVISIONI INIZIALI	PRELEVAMENTO DAL FONDO DI RISERVA PER LE SPESE OBBLIGATORIE E D'ORDINE	LEGGI DI VARIAZIONI	DECRETI DI VARIAZIONI	PREVISIONI DEFINITIVE
	D E N O M I N A Z I O N E					
	DI TRASPORTO SPETTANTI AGLI ISPETTORI METRICI PER L'ESECUZIONE DEI GIRI DI VERIFICAZIONE PERIODICA BIENNALE DEGLI STRUMENTI PER PESARE E MISURARE, NONCHE' PER LA SORVEGLIANZA PREVISTA DALLE NORME DELLA METROLOGIA LEGALE. ISTITUZIONE DEGLI UFFICI TEMPORANEI E PERIODICHE APERTURE DEGLI UFFICI PERMANENTI, ANCHE IN PROVINCE DIVERSE DA QUELLE DI APPARTENENZA. (SPESE OBBLIGATORIE)	270000000 260000000	800598000 800598000	-8166000	-21600000 -21600000	1048998000 1050832000
	DM 18.04.95 N.120907 IN APPL. DL 23.02.95 N. 41					
	DM 10.07.95 N.144311 IN APPL. L 05.08.78 N. 468		800000000 800000000		-21600000 -21600000	
	DM 30.10.95 N.196142 IN APPL. L 05.08.78 N. 468		598000 598000			
	L 21.09.95 N. 399			-8166000		
5041	SPESE PER IL FUNZIONAMENTO DELLA COMMISSIONE CENTRALE DEI MERCATI	1522230 9300000 9300000		1523000	-558000 -558000	1522230 8742000 10265000
	DM 16.05.95 N.120908 IN APPL. DL 23.02.95 N. 41				-558000 -558000	
	L 21.09.95 N. 399			1523000		
5042	SPESE PER INFORMAZIONI	31571280				31571280

RS-11-VC-SUF 0 (5/11) Pagina: 50/000 - (1/9) (1/7)

1 9 9 5 MINISTERO DELL'INDUSTRIA, DEL COMMERCIO E DELL'ARTIGIANATO S P E S A SVILUPPO PER CAPITOLI DELLE VARIAZIONI APPORTATE ALLE PREVISIONI

N U M E R O	C A P I T O L O	PREVISIONI INIZIALI	PRELEVAMENTO DAL FONDO DI RISERVA PER LE SPESE OBBLIGATORIE E D'ORDINE	LEGGI DI VARIAZIONI	DECRETI DI VARIAZIONI	PREVISIONI DEFINITIVE
	D E N O M I N A Z I O N E					
	COMMERCIALI, STUDI, RICERCHE E RILEVAZIONI CONCERNENTI L'ORGANIZZAZIONE DEL COMMERCIO INTERNO.	57200000 67000000		16772000	-3432000 -3432000	53768000 80840000
	DM 16.05.95 N.120908 IN APPL. DL 23.02.95 N. 41	RS CP CS			-3432000 -3432000	
	L 21.09.95 N. 399	RS CP CS		16772000		
5044	SPESE DI ACQUISTO, FABBRICAZIONE, RIPARAZIONE E MANUTENZIONE DEL MATERIALE METRICO E DELLE ATTREZZATURE TECNICHE, COMPRESI I PUNZONI E LE MATRICI PER I MARCHI DI IDENTIFICAZIONE DEI METALLI PREZIOSI; SPESE DI FUNZIONAMENTO DEI LABORATORI DI SAGGIO DEI METALLI PREZIOSI; SPESE DI FUNZIONAMENTO DEL LABORATORIO DI METROLOGIA E DELL'OFFICINA MECCANICA ANNESSI ALL'UFFICIO CENTRALE METRICO; SPESE PER LA STAMPA DI MANIFESTI RELATIVI ALLA BOLLATURA DI STRUMENTI METRICI, PER LA LORO DIFFUSIONE E AFFISSIONE E PER LA BOLLATURA DEGLI STRUMENTI STESSI	RS CP CS		78400000	-30000000 -30000000	7839720 47000000 477840000
	DM 16.05.95 N.120908 IN APPL. DL 23.02.95 N. 41	RS CP CS			-30000000 -30000000	
	L 21.09.95 N. 399	RS CP CS		78400000		
5045	MANUTENZIONE, RIPARAZIONE ED ADATTAMENTO DI LOCALI E DEI	RS CP			-48000000	1197505 75200000



1995	MINISTERO DELL'INDUSTRIA, DEL COMMERCIO E DELL'ARTIGIANATO	S P E S A	SVILUPPO PER CAPITOLI DELLE VARIAZIONI APPORTATE ALLE PREVISIONI
------	---	-----------	---

NUMERO	C A P I T O L O	PREVISIONI INIZIALI	PRELEVAMENTO DAL FONDO DI RISERVA PER LE SPESE OBBLIGATORIE E D'ORDINE	LEGGI DI VARIAZIONI DI VARIAZIONI	DECRETI DI VARIAZIONI	PREVISIONI DEFINITIVE
	DM 16.05.95 N.120908 IN APPL. DL 23.02.95 N. 41	RS CP CS				
	L 21.09.95 N. 399	RS CP CS				
5046	MANUTENZIONE, NOLEGGIO ED ESERCIZIO DI MEZZI DI TRASPORTO	RS CP CS				
	DM 16.05.95 N.120908 IN APPL. DL 23.02.95 N. 41	RS CP CS				
5047	SPESE DI UFFICIO - FORNITURA, MANUTENZIONE E RIPARAZIONE DI MACCHINE DA UFFICIO, DI MOBILI E SUPPLEMENTI	RS CP CS				
	DM 28.01.95 N.103483 IN APPL. L 05.08.78 N. 468	RS CP CS				
	DM 16.05.95 N.120908 IN APPL. DL 23.02.95 N. 41	RS CP CS				
	DM 30.10.95 N.196142 IN APPL. L 05.08.78 N. 468	RS CP CS				
	L 21.09.95 N. 399	RS CP CS				
5053	INDENNITA' E RIMBORSI SPETTANTI AGLI ISPETTORI METRICI PER L'ESAME TECNICO DI AMMISSIONE A VERIFICA E PER LE OPERAZIONI DI VERIFICA	RS CP CS				

RS-11-VC-SUF 0-15157 - FORMAZIONE 550.000 - 108 - 1171

RS - RESIDUI CP - COMPETENZA CS - CASSA T. - TOTALI

1995	MINISTERO DELL'INDUSTRIA, DEL COMMERCIO E DELL'ARTIGIANATO	SPESA	SVILUPPO PER CAPITOLI DELLE VARIAZIONI APPORTATE ALLE PREVISIONI
------	--	-------	--

NUMERO	CAPITULO	DENOMINAZIONE	PREVISIONI INIZIALI	PRELEVAMENTO DAL FONDO DI RISERVA PER LE SPESE		LEGGI DI VARIAZIONI	DECRETI DI VARIAZIONI	PREVISIONI DEFINITIVE
				OBBLIGATORIE E D'ORDINE	IMPREVISTE			
		COMPTUTE DAGLI STESSI AL DI FUORI DEI LOCALI DELL'UFFICIO CENTRALE METRICO E DEGLI UFFICI METRICI PERMANENTI E TEMPORANEI (SPESE OBBLIGATORIE)						
		DM 28.01.95 N.103483 IN APPL. L 05.08.78 N. 468		258000 258000				
		DM 12.10.95 N.184821 IN APPL. L 05.08.78 N. 468		2000000000 2000000000				
5055		SPESE TELEFONICHE DEGLI UFFICI PROVINCIALI METRICI	18121830 170000000 170000000	249000 249000		18122000	-10200000 -10200000	18121830 16005000 178171000
		DM 28.01.95 N.103483 IN APPL. L 05.08.78 N. 468		249000 249000				
		DM 16.05.95 N.120908 IN APPL. DL 23.02.95 N. 41					-10200000 -10200000	
		L 21.09.95 N. 399				18122000		
5102		(NUOVA ISTITUZIONE) CONTRIBUTI A FAVORE DELLE MANIFESTAZIONI FIERISTICHE INTERNAZIONALI ORGANIZZATE DAGLI ENTI FIERISTICI DI MILANO, BARI E VERONA E DELLE MANIFESTAZIONI FIERISTICHE AVVENTI SVOLGIMENTO NELLE REGIONI A STATUTO SPECIALE	16000000			1600000		1600000 1600000
		DM 21.02.95 N.112707 IN APPL. LB 23.12.94 N. 726						

1995	MINISTERO DELL'INDUSTRIA, DEL COMMERCIO E DELL'ARTIGIANATO	S P E S A	SVILUPPO PER CAPITOLI DELLE VARIAZIONI APPORTATE ALLE PREVISIONI
------	---	-----------	---

N U M E R O	C A P I T O L O	PREVISIONI INIZIALI	PRELEVAMENTO DAL FONDO DI RISERVA PER LE SPESE OBBLIGATORIE E D'ORDINE	LEGGI, DI VARIAZIONI	DECRETI DI VARIAZIONI	PREVISIONI DEFINITIVE
	D E N O M I N A Z I O N E					
	L 21.09.95 N. 399					
5103	PARTECIPAZIONE AL MANTENIMENTO DELL'UFFICIO INTERNAZIONALE DEI PESI E MISURE IN PARIGI (SPESE OBBLIGATORIE)	10630518 448000000 448000000	476000000	10631000		10630518 924000000 458631000
	DM 29.12.95 N.221082 IN APPL. L 05.08.78 N. 468		476000000			
	L 21.09.95 N. 399			10631000		
5104	PARTECIPAZIONE AL MANTENIMENTO DELLA ORGANIZZAZIONE INTERNAZIONALE DI METROLOGIA LEGALE (SPESE OBBLIGATORIE)	3234660 54500000 54500000	44500000 44500000	3235000		3234660 99000000 102235000
	DM 12.10.95 N.184821 IN APPL. L 05.08.78 N. 468		44500000 44500000			
	L 21.09.95 N. 399			3235000		
5105	(NUOVA ISTITUZIONE) SOMME DA EROGARE ALLE CAMERE DI COMMERCIO, INDUSTRIA, ARTIGIANATO E AGRICOLTURA A TITOLO DI CONTRIBUTO PEREQUATIVO AI SENSI DELL'ARTICOLO 1, COMMA 2, DEL DECRETO-LEGGE 18 SETTEMBRE 1995, N.381	166000			10000000000 10000000000	166000 10000000000 10000166000
	DM 21.02.95 N.112707 IN APPL. LB 23.12.94 N. 726			166000		

RS-11-VC-SUF 0 15187 Roma 15/09/95 11:39

1995	MINISTERO DELL'INDUSTRIA, DEL COMMERCIO E DELL'ARTIGIANATO	S P E S A	SVILUPPO PER CAPITOLI DELLE VARIAZIONI APPORTATE ALLE PREVISIONI		
C A P I T O L O	PREVISIONI INIZIALI	PRELEVAMENTO DAL FONDO DI RISERVA PER LE SPESE OBBLIGATORIE IMPREVISTE E D'ORDINE	LEGGI DI VARIAZIONI DI VARIAZIONI	DECRETI DI VARIAZIONI	PREVISIONI DEFINITIVE
<b>5106</b>	<b>D E N O M I N A Z I O N E</b>				
	DM 18.10.95 N.197228 IN APPL. DL 18.09.95 N. 381	RS CP CS			
	DM 11.12.95 N.211902 IN APPL. L 05.08.78 N. 468	RS CP CS			
	L 21.09.95 N. 399	RS CP CS	166000		
	(NUOVA ISTITUZIONE) CONTRIBUTO STRAORDINARIO ALLE CAMERE DI COMMERCIO, INDUSTRIA, ARTIGIANATO ED AGRICOLTURA A TITOLO DI CONCORSO NELLE SPESE DI MANTENIMENTO DEGLI UFFICI PROVINCIALI DELL'INDUSTRIA, DEL COMMERCIO E DELL'ARTIGIANATO E DEGLI UFFICI PROVINCIALI DI STATISTICA	RS CP CS	204000	374868000	375071590 35500000000 35875072000
	DM 21.03.95 N.109804 IN APPL. L 05.08.78 N. 468	RS CP CS			
	DM 18.10.95 N.197228 IN APPL. DL 18.09.95 N. 381	RS CP CS			
	DM 11.12.95 N.211902 IN APPL. L 05.08.78 N. 468	RS CP CS			
	L 21.09.95 N. 399	RS CP CS	204000		
<b>5107</b>	<b>(NUOVA ISTITUZIONE) SOMMA DA EROGARSI A CURA DEL</b>	RS			500000000

RS-11-VC-SUF 0 ISEI FONTE 55000-199-1171

RS - RESIDUI CP - COMPETENZA CS - CASSA T - TOTALI

1995	MINISTERO DELL'INDUSTRIA, DEL COMMERCIO E DELL'ARTIGIANATO	S P E S A	SVILUPPO PER CAPITOLI DELLE VARIAZIONI APPORTATE ALLE PREVISIONI
------	---	-----------	---

NUMERO	C A P I T O L O D E N O M I N A Z I O N E	PREVISIONI INIZIALI	PRELEVAMENTO DAL FONDO DI RISERVA PER LE SPESE OBBLIGATORIE E D'ORDINE	LEGGI DI VARIAZIONI DI VARIAZIONI	DECRETI DI VARIAZIONI	PREVISIONI DEFINITIVE
	COMMISSARIO DEL GOVERNO NELLA REGIONE FRIULI-VENEZIA GIULIA PER INTERVENTI DI CARATTERE STRAORDINARIO IN FAVORE DI MANIFESTAZIONI FIERISTICHE DM 24.03.95 N.126312 IN APPL. LB 23.12.94 N. 726	RS CP CS				400000000 900000000
	DM 04.08.95 N.171570 IN APPL. L 18.07.80 N. 373	RS CP CS			400000000 400000000	
	L 21.09.95 N. 399	RS CP CS		500000000		
5110	CONTRIBUTO ALLA CAMERA DI COMMERCIO, INDUSTRIA, ARTIGIANATO ED AGRICOLTURA DI GORIZIA PER L'INCREMENTO DEL FONDO DESTINATO AL FINANZIAMENTO DI INTERVENTI PER LA PROMOZIONE DELL'ECONOMIA DELLA PROVINCIA DI GORIZIA	RS CP CS			-500000000 -500000000	950000000 950000000
	DM 08.05.95 N.120909 IN APPL. DL 23.02.95 N. 41	RS CP CS			-500000000 -500000000	
5141	RESTITUZIONI E RIMBORSI DI DIRITTI DI VERIFICAZIONE (SPESE OBBLIGATORIE)	RS CP CS		760000		760000 760000
	L 21.09.95 N. 399	RS CP CS		760000		
5802	COMPENSI PER LAVORO STRAORDINARIO AL PERSONALE	RS CP CS		-240000000 89250000	240000000 371250000	52049503 52050000

1 9 9 5 MINISTERO DELL'INDUSTRIA, DEL COMMERCIO E DELL'ARTIGIANATO S P E S A SVILUPPO PER CAPITOLI DELLE VARIAZIONI APPORTATE ALLE PREVISIONI

N U M E R O	C A P I T O L O	PREVISIONI INIZIALI	PRELEVAMENTO DAL FONDO DI RISERVA PER LE SPESE OBBLIGATORIE E D'ORDINE	LEGGI DI VARIAZIONI	DECRETI DI VARIAZIONI	PREVISIONI DEFINITIVE
	DM 13.03.95 N.114351 IN APPL. L 22.07.78 N. 385	RS CP CS			24000000 24000000	
	DM 21.03.95 N.124310 IN APPL. L 05.08.78 N. 468	RS CP CS			13125000	
	L 21.09.95 N. 399	RS CP CS		-24000000 8925000		
5803	INDENNITA' E RIMBORSO SPESE DI TRASPORTO PER MISSIONI NEL TERRITORIO NAZIONALE	RS CP CS		-1045000	-800000 -800000	454800 9200800 9155800
	DM 18.04.95 N.120907 IN APPL. DL 23.02.95 N. 41	RS CP CS			-800000 -800000	
	L 21.09.95 N. 399	RS CP CS		-1045000		
5804	INDENNITA' E RIMBORSO SPESE DI TRASPORTO PER MISSIONI ALL'ESTERO	RS CP CS			-1200000 -1200000	1550863 13800800 15051863
	DM 18.04.95 N.120907 IN APPL. DL 23.02.95 N. 41	RS CP CS			-1200000 -1200000	
	L 21.09.95 N. 399	RS CP CS		251000		
5805	COMPENSI INCENTIVANTI LA PRODUTTIVITA' (SPESE OBBLIGATORIE)	RS CP CS		251000		
	DM 21.03.95 N.124310 IN APPL. L 05.08.78 N. 468	RS CP CS		5783000	5506000	14288243 14289800

1995	MINISTERO DELL'INDUSTRIA, DEL COMMERCIO E DELL'ARTIGIANATO	S P E S A	SVILUPPO PER CAPITOLI DELLE VARIAZIONI APPORTATE ALLE PREVISIONI
------	---	-----------	---

NUMERO	C A P I T O L O D E N O M I N A Z I O N E	PREVISIONI INIZIALI	PRELEVAMENTO DAL FONDO DI RISERVA PER LE SPESE OBBLIGATORIE E D'ORDINE	LEGGI DI VARIAZIONI	DECRETI DI VARIAZIONI	PREVISIONI DEFINITIVE
5831	L 21.09.95 N. 399 SPESE PER LA REDAZIONE E LA PUBBLICAZIONE DELL'ANNUARIO DELLE ASSICURAZIONI - SPESE RELATIVE AI RAPPORTI E COMUNICAZIONI UFFICIALI DM 16.05.95 N.120908 IN APPL. DL 23.02.95 N. 41 L 21.09.95 N. 399	RS CP CS 117797220 100000000 110000000		5783000	-6000000 -6000000	117797220 94000000 181798000
5832	SPESE PER L'ORGANIZZAZIONE ED IL FUNZIONAMENTO DI CONVEGNI, CONGRESSI E CONFERENZE NAZIONALI ED INTERNAZIONALI CHE INTERESSANO LE ASSICURAZIONI NONCHE' PER LA PARTECIPAZIONE AI MEDESIMI L 21.09.95 N. 399	RS CP CS 3659395 600000		77798000	-6000000 -6000000	3659395 3660000
5833	SPESE PER IL FUNZIONAMENTO - COMPRESI I GETTONI DI PRESENZA, I COMPENSI AI COMPONENTI E LE INDENNITA' DI MISSIONE E RIMBORSO DELLE SPESE DI TRASPORTO AI MEMBRI ESTRANEI AL MINISTERO - DELLA COMMISSIONE NAZIONALE PER L'ALBO DEGLI AGENTI DI ASSICURAZIONE. RIMBORSO ALLE CAMERE DI COMMERCIO, INDUSTRIA, ARTIGIANATO E AGRICOLTURA DELLE SPESE, COMPRESI I GETTONI DI	RS CP CS 174884705 186560000 280000000		3060000	+11194000 +11194000	174884705 175000000 268406000

RS-11-VC-SUF 0 15127 Roma - 1550000 1.88 - 1171

1 9 9 5 MINISTERO DELL'INDUSTRIA, DEL COMMERCIO E DELL'ARTIGIANATO S P E S A SVILUPPO PER CAPITOLI DELLE VARIAZIONI APPORTATE ALLE PREVISIONI

C A P I T O L O	PREVISIONI INIZIALI	PRELEVAMENTO DAL FONDO DI RISERVA PER LE SPESE OBBLIGATORIE IMPREVISTE E D'ORDINE	LEGGI DI VARIAZIONI	DECRETI DI VARIAZIONI	PREVISIONI DEFINITIVE
<b>N U M E R O</b>					
<b>D E N O M I N A Z I O N E</b>					
PRESENZA, I COMPENSI AI COMPONENTI E LE INDENNITA' DI MISSIONE E RIMBORSO DELLE SPESE DI TRASPORTO AI MEMBRI DELLE COMMISSIONI PROVINCIALI PER L'ALBO DEGLI AGENTI DI ASSICURAZIONE DM 16.05.95 N.120908 IN APPL. DL 23.02.95 N. 41	RS CP CS			-11194000 -11194000	164000 164000
L 21.09.95 N. 399	RS CP CS		-366000	164000	164000
5834 (NUOVA ISTITUZIONE) SPESE TELEFONICHE. DM 21.03.95 N.109804 IN APPL. L 05.08.78 N. 468	RS CP CS			164000	164000
5836 SPESE PER IL FUNZIONAMENTO DELL'ALBO DEI MEDIATORI DI ASSICURAZIONE E DI RIASSICURAZIONE E PER IL FUNZIONAMENTO - COMPRESI I GETTONI DI PRESENZA, I COMPENSI AI COMPONENTI E LE INDENNITA' DI MISSIONE E RIMBORSO SPESE DI TRASPORTO AI MEMBRI ESTRANEI AL MINISTERO - DELLA COMMISSIONE PER L'ALBO DEI MEDIATORI DI ASSICURAZIONE E DI RIASSICURAZIONE E DELLA COMMISSIONE D'ESAME DI IDONEITA' PER L'ISCRIZIONE ALL'ALBO DM 16.05.95 N.120908 IN APPL. DL 23.02.95 N. 41	RS CP CS		33059000	-3000000 -3000000	43058275 47000000 80059000



1995	MINISTERO DELL'INDUSTRIA, DEL COMMERCIO E DELL'ARTIGIANATO	S P E S A	SVILUPPO PER CAPITOLI DELLE VARIAZIONI APPORTATE ALLE PREVISIONI
------	---	-----------	---

NUMERO	C A P I T O L O	PREVISIONI INIZIALI	PRELEVAMENTO DAL FONDO DI RISERVA PER LE SPESE OBBLIGATORIE E D'ORDINE	LEGGI DI VARIAZIONI	DECRETI DI VARIAZIONI	PREVISIONI DEFINITIVE
	D E N O M I N A Z I O N E					
	L 21.09.95 N. 399					
5837	SPESE PER IL FUNZIONAMENTO - COMPRESI I GETTONI DI PRESENZA, I COMPENSI AI COMPONENTI E LE INDENNITA' DI MISSIONE E RIMBORSO DELLE SPESE DI TRASPORTO AI MEMBRI ESTRANEI AL MINISTERO - DELLA COMMISSIONE NAZIONALE PER I PERITI ASSICURATIVI E DELLA COMMISSIONE D'ESAME DI IDONEITA' PER L'ISCRIZIONE AL RUOLO (SPESE OBBLIGATORIE)	260400050 109258000	320000000 320000000	33059000	-3000000	260400050 320000000 429258000
	DM 18.10.95 N.193956 IN APPL. L 05.08.78 N. 468		320000000 320000000			
5851	SOMMA DA EROGARE PER IL FUNZIONAMENTO DELL'ISTITUTO PER LA VIGILANZA SULLE ASSICURAZIONI PRIVATE E DI INTERESSE COLLETTIVO (ISVAP) (SPESE OBBLIGATORIE)	25200000000 25200000000	17673591000 17673591000		-1260000000 -1260000000	41613591000 41613591000
	DM 08.05.95 N.120909 IN APPL. DL 23.02.95 N. 41					
	DM 23.11.95 N.205589 IN APPL. L 05.08.78 N. 468		17673591000 17673591000		-1260000000 -1260000000	
5852	(NUOVA ISTITUZIONE) SOMME DA VERSARE AL FONDO DI SOLIDARIETA' PER LE VITTIME DELL'ESTORSIONE					36706462000 31513597000

RS-11-VC-SUF 015177 - Roma/14 - 550.000 - 1/88 - (117)

1 9 9 5	MINISTERO DELL'INDUSTRIA, DEL COMMERCIO E DELL'ARTIGIANATO	S P E S A	SVILUPPO PER CAPITOLI DELLE VARIAZIONI APPORTATE ALLE PREVISIONI
---------	---	-----------	---

N U M E R O	C A P I T O L O	PREVISIONI INIZIALI	PRELEVAMENTO DAL FONDO DI RISERVA PER LE SPESE OBBLIGATORIE E D'ORDINE	LEGGI DI VARIAZIONI	DECRETI DI VARIAZIONI	PREVISIONI DEFINITIVE
	DM 31.10.95 N.189743 IN APPL. L 05.08.78 N. 468 RS CP CS				31513597000 31513597000	
	DM 29.12.95 N.223740 IN APPL. L 05.08.78 N. 468 RS CP CS				5192865000	
	TOTALI DI TITOLO I		40553844000 39847595000	293000000 255000000	-702127000 105782121000 100875989000	

1995	MINISTERO DELL'INDUSTRIA, DEL COMMERCIO E DELL'ARTIGIANATO	S P E S A	SVILUPPO PER CAPITOLI DELLE VARIAZIONI APPORTATE ALLE PREVISIONI
------	---	-----------	---

N U M E R O	C A P I T O L O	PREVISIONI INIZIALI	PRELEVAMENTO DAL FONDO DI RISERVA PER LE SPESE OBBLIGATORIE E D'ORDINE	LEGGI DI VARIAZIONI	DECRETI DI VARIAZIONI	PREVISIONI	
						DEFINITIVE	DEFINITIVE
	D E N O M I N A Z I O N E						
7031	TITOLO II - SPESE IN CONTO CAPITALE						
	SPESE PER LA RICERCA SCIENTIFICA	88418710 2800000000 2800000000		88419000	-84000000 -84000000	88418710 2716000000 2804419000	
	DM 26.04.95 N.120912 IN APPL. DL 23.02.95 N. 41						
	L 21.09.95 N. 399						
7041	(NUOVA ISTITUZIONE) CONTRIBUTI NEGLI INTERESSI SUI FINANZIAMENTI ALLE IMPRESE DANNEGGIATE DALLA CATASTROFE DELLA DIGA DEL VAJONT	36000		88419000		36000 36000	
	DM 21.02.95 N.112707 IN APPL. LB 23.12.94 N. 726						
	L 21.09.95 N. 399						
7042	CONTRIBUTO NEGLI INTERESSI SUI FINANZIAMENTI ALLE IMPRESE CHE SI INSEDIANO NELLE AREE DEI NUCLEI DI INDUSTRIALIZZAZIONE	85455186905 22150000000 15000000000		36000	4467882000 4467882000	85455186905 26417882000 19467882000	
	DM 13.11.95 N.195215 IN APPL. L 05.08.78 N. 468						
7053	CONTRIBUTI A FONDO PERDUTO	50000000000			4467882000 4467882000	50000000000	

RS-11-VC-SUP 0 15187 Pm414 500000 148 11173

1 9 9 5		MINISTERO DELL'INDUSTRIA, DEL COMMERCIO E DELL'ARTIGIANATO		S P E S A		SVILUPPO PER CAPITOLI DELLE VARIAZIONI APPORTATE ALLE PREVISIONI			
N U M E R O	C A P I T O L O	D E N O M I N A Z I O N E	PREVISIONI INIZIALI	PRELEVAMENTO DAL FONDO DI RISERVA PER LE SPESE OBBLIGATORIE E D'ORDINE	LEGGI DI VARIAZIONI	DECRETI DI VARIAZIONI	PREVISIONI DEFINITIVE		
		ALLE PICCOLE E MEDIE IMPRESE, INDIVIDUALI O SOCIALI, ED AGLI ARTIGIANI CHE HANNO SUBITO DANNI O DISTRUZIONI A SEGUITO DI PUBBLICHE CALAMITA' - ARTICOLO 7 BIS DELLA LEGGE 13 FEBBRAIO 1952, N.50 E SUCCESSIVE MODIFICAZIONI ED INTEGRAZIONI	30000000000		47000000000	28938000000 47000000000	28938000000 97000000000		
		DM 30.05.95 N.148017 IN APPL. LB 23.12.94 N. 726				47000000000			
		DM 29.12.95 N.223743 IN APPL. L 16.02.95 N. 35				28938000000			
		L 21.09.95 N. 399			47000000000				
7054		CONTRIBUTO ALL'ENTE PER LE NUOVE TECNOLOGIE, L'ENERGIA E L'AMBIENTE (E.N.E.A.).	4500000000000 4500000000000			-13500000000 -13500000000	436500000000 4365000000000		
		DM 26.04.95 N.120913 IN APPL. DL 23.02.95 N. 41				-13500000000 -13500000000			
7055		(NUOVA ISTITUZIONE) FINANZIAMENTI AI CONSORZI E ALLE COOPERATIVE DI GARANZIA MUTUALISTICA FIDI, DENOMINATI CONFIDI, CHE COSTITUISCANO O INCREMENTINO FONDI DI GARANZIA IN FAVORE DEI SOGGETTI DANNEGGIATI DAGLI EVENTI ALLUVIONALI VERIFICATISI NEL MESE DI NOVEMBRE 1994				50000000000 50000000000	50000000000 50000000000		
		DM 03.03.95 N.106861 IN APPL. DL 19.12.94 N. 691				50000000000 50000000000			

1 9 9 5    MINISTERO DELL'INDUSTRIA, DEL COMMERCIO E DELL'ARTIGIANATO    S P E S A    SVILUPPO PER CAPITOLI DELLE VARIAZIONI APPORTATE ALLE PREVISIONI

NUMERO	CAPITULO	DENOMINAZIONE	PREVISIONI INIZIALI	PRELEVAMENTO DAL FONDO DI RISERVA PER LE SPESE OBBLIGATORIE E D'ORDINE	LEGGI DI VARIAZIONI	DECRETI DI VARIAZIONI	PREVISIONI DEFINITIVE	
								RS
7301	FUNDO NAZIONALE PER L'ARTIGIANATO		10443370445				10443370445	
		L 21.09.95 N. 399	35291912000		35000000000		70291912000	
					35000000000			
7302	(NUOVA ISTITUZIONE) SOMMA DA EROGARE ALLE REGIONI, AI SENSI DELL'ARTICOLO 1, COMMA 3, LETTERA D), DEL DECRETO-LEGGE 22 OTTOBRE 1992, N.415, CONVERTITO, CON MODIFICAZIONI, NELLA LEGGE 19 DICEMBRE 1992, N.488		36000000000		36000000000	56000000000 56000000000	36000000000 56000000000 92000000000	
		DM 09.01.95 N.101260 IN APPL. DLG 03.04.93 N. 96				56000000000 56000000000		
		L 21.09.95 N. 399			36000000000			
7541	CONTRIBUTI NEGLI INTERESSI SUI FINANZIAMENTI SPECIALI A FAVORE DI MEDIE E PICCOLE INDUSTRIE		15358022205			20657000 -278825000	15358022205 5020657000 1721175000	
		DM 06.03.95 N.111536 IN APPL. LB 23.12.94 N. 726				-2799482000		
		DM 17.03.95 N.117215 IN APPL. L 05.08.78 N. 468				20657000 20657000		
7542	(NUOVA ISTITUZIONE) CONTRIBUTI IN CONTO INTERESSI SUI FINANZIAMENTI CONCESSI PER LA RISTRUTTURAZIONE, RIORGANIZZAZIONE, CONVERSIONE		27572130		23959000	51397000 55011000	27572130 51397000 78970000	

RS - RESIDUI, CP - COMPETENZA, CS - CASSA, T - TOTALE

1 9 9 5 MINISTERO DELL'INDUSTRIA, DEL COMMERCIO E DELL'ARTIGIANATO S P E S A SVILUPPO PER CAPITOLI DELLE VARIAZIONI APPORTATE ALLE PREVISIONI

N U M E R O	C A P I T O L O	PREVISIONI INIZIALI	PRELEVAMENTO DAL FONDO DI RISERVA PER LE SPESE OBBLIGATORIE E D'ORDINE	LEGGI DI VARIAZIONI	DECRETI DI VARIAZIONI	PREVISIONI DEFINITIVE
	D E N O M I N A Z I O N E					
	E REALIZZAZIONE DI NUOVI IMPIANTI DELL'INDUSTRIA E DELL'ARTIGIANATO TESSILI, NONCHE' PER LA CONVERSIONE E NUOVE INSTALLAZIONI NON TESSILI IN ZONE TESSILI					
	DM 21.03.95 N.109804 IN APPL. L 05.08.78 N. 468	RS CP CS			3614000	
	DM 17.03.95 N.117215 IN APPL. L 05.08.78 N. 468	RS CP CS			21146000 21146000	
	DM 08.05.95 N.130715 IN APPL. L 05.08.78 N. 468	RS CP CS			30251000 30251000	
	L 21.09.95 N. 399	RS CP CS		23959000		
7543	(NUOVA ISTITUZIONE) CONTRIBUTI IN CONTO INTERESSI SUI FINANZIAMENTI CONCESSI ALLE IMPRESE ED AGLI IMPRENDITORI CHE PROVVEDANO ALLA RIORGANIZZAZIONE, RISTRUTTURAZIONE E CONVERSIONE DELL'AZIENDA AI SENSI DELL'ARTICOLO 9 DELLA LEGGE 8 AGOSTO 1972, N.464.	RS CP CS				421037615
	DM 06.03.95 N.111536 IN APPL. LB 23.12.94 N. 726	RS CP CS		121556000	299482000	421038000
	DM 21.02.95 N.112707 IN APPL. LB 23.12.94 N. 726	RS CP CS				
	L 21.09.95 N. 399	RS CP CS		121556000		

1995	MINISTERO DELL'INDUSTRIA, DEL COMMERCIO E DELL'ARTIGIANATO	S P E S A	SVILUPPO PER CAPITOLI DELLE VARIAZIONI APPORTATE ALLE PREVISIONI
------	---	-----------	---

NUMERO	C A P I T O L O D E N O M I N A Z I O N E	PREVISIONI INIZIALI	PRELEVAMENTO DAL FONDO DI RISERVA PER LE SPESE OBBLIGATORIE E D'ORDINE	LEGGI DI VARIAZIONI	DECRETI DI VARIAZIONI	PREVISIONI DEFINITIVE
7544	(NUOVA ISTITUZIONE) RESCRIZIONE DI RESIDUI PASSIVI PERENTI RELATIVI A: CONTRIBUTI NEGLI INTERESSI SUI FINANZIAMENTI CONCESSI AI CONSORZI ED ALLE SOCIETA', CONSORZI TRA PICCOLE E MEDIE IMPRESE, NONCHE' AI CONSORZI ARTIGIANI, PER L'ATTIVITA' PROMOZIONALE DELLA PRODUZIONE E DELLA COMMERCIALIZZAZIONE DEL PRODOTTO O DEI PRODOTTI DEGLI ASSOCIATI	61574805		61575000		61574805 61575000
	DM 21.02.95 N.112707 IN APPL. LB 23.12.94 N. 726					
	L 21.09.95 N. 399			61575000		
7545	CONTRIBUTO IN CONTO INTERESSI SUI FINANZIAMENTI PER IL CREDITO AGEVOLATO AL SETTORE INDUSTRIALE	246775971530 10000000000 10000000000		60000000000	36611701000	246775971530 10000000000 106611701000
	DM 12.10.95 N.189764 IN APPL. LB 23.12.94 N. 726					
	L 21.09.95 N. 399			60000000000	36611701000	
7546	INTERVENTI A FAVORE DELLE IMPRESE INDUSTRIALI A CARICO DEL FONDO PER LA RISTRUTTURAZIONE E RICONVERSIONE INDUSTRIALE	141094875260 100000000000 100000000000		141094876000	-30000000000 -30000000000	141094875260 97000000000 238094876000
	DM 26.04.95 N.120913 IN APPL. DL 23.02.95 N. 41					
					-30000000000 -30000000000	

1995	MINISTERO DELL'INDUSTRIA, DEL COMMERCIO E DELL'ARTIGIANATO	S P E S A	SVILUPPO PER CAPITOLI DELLE VARIAZIONI APPORTATE ALLE PREVISIONI			
CAPITULO	PREVISIONI INIZIALI	PRELEVAMENTO DAL FONDO DI RISERVA PER LE SPESE OBBLIGATORIE E D'ORDINE	LEGGI DI VARIAZIONI	DECRETI DI VARIAZIONI	PREVISIONI DEFINITIVE	
<b>NUMERO</b>						
	<b>DENOMINAZIONE</b>					
L 21.09.95 N. 399			141094876000			
7548	FONDO SPECIALE ROTATIVO PER L'INNOVAZIONE TECNOLOGICA	RS CP CS				
	DM 26.04.95 N.120913 IN APPL. DL 23.02.95 N. 41	RS CP CS				
	(NUOVA ISTITUZIONE) FONDO PER LA RAZIONALIZZAZIONE AZIENDALE ED INTERAZIENDALE DEGLI IMPIANTI SIDERURGICI	RS CP CS				
	DM 03.02.95 N.105916 IN APPL. LB 23.12.94 N. 726	RS CP CS	31541540000	34473142000	66014481965 66014482000	
	DM 21.03.95 N.124310 IN APPL. L 05.08.78 N. 468	RS CP CS				
	L 21.09.95 N. 399	RS CP CS	31541540000	344000		
7550	(NUOVA ISTITUZIONE) RESCRIZIONE DI RESIDUI PASSIVI PERENTI RELATIVI A: AGEVOLAZIONI PER LA CONVERSIONE E DIVERSIFICAZIONE PRODUTTIVA, NONCHE' PER LA CREAZIONE DI ATTIVITA' SOSTITUTIVE ATTUATE AI FINI DELLA SALVAGUARDIA AMBIENTALE E DELLA PREVENZIONE DALL'INQUINAMENTO DELLE ACQUE E DELL'ARIA NEL TERRITORIO VENEZIANO.	RS CP CS				
			47906684		47906684	
			33291000	267981000	267981000	
				282597000	315888000	

RS-11-VC-SUF 0 15127 PIRELLA 550 000 1/29 1171



1995	MINISTERO DELL'INDUSTRIA, DEL COMMERCIO E DELL'ARTIGIANATO	S P E S A	SVILUPPO PER CAPITOLI DELLE VARIAZIONI APPORTATE ALLE PREVISIONI
------	---	-----------	---

NUMERO	C A P I T O L O	PREVISIONI INIZIALI	PRELEVAMENTO DAL FONDO DI RISERVA PER LE SPESE OBBLIGATORIE E D'ORDINE	LEGGI DI VARIAZIONI DI VARIAZIONI	DECRETI DI VARIAZIONI	PREVISIONI DEFINITIVE
	DM 21.05.95 N.109804 IN APPL. L 05.08.78 N. 468 RS CP CS				14616000	
	DM 13.11.95 N.195215 IN APPL. L 05.08.78 N. 468 RS CP CS				267981000 267981000	
	L 21.09.95 N. 399 RS CP CS			33291000		
7551	SOMMA DA VERSARE AL "FONDO" DI CUI ALL'ARTICOLO 14 DELLA LEGGE 17 FEBBRAIO 1982, N. 46, IN CONNESSIONE AL RIMBORSO DEI MUTUI CONCESSI A CARICO DEL "FONDO" STESSO DM 26.07.95 N.159549 IN APPL. L 05.08.78 N. 468 RS CP CS	330567056000 3000000000		324367056000	433199038000 118210370000	330567056000 433199038000 445577426000
	DM 02.08.95 N.174254 IN APPL. L 05.08.78 N. 468 RS CP CS				36592585000 36592585000	
	DM 03.10.95 N.185868 IN APPL. L 05.08.78 N. 468 RS CP CS				616000 616000	
	DM 28.12.95 N.219161 IN APPL. L 05.08.78 N. 468 RS CP CS				81617169000 81617169000	
	DM 29.12.96 N.223754 IN APPL. L 05.08.78 N. 468 RS CP CS				131201717000	
	L 21.09.95 N. 399 RS CP CS				183786951000	
7552	FINANZIAMENTI ALLE IMPRESE PER L'ELABORAZIONE DI	262314842540 175000000000		324367056000	5267570000	262314842540 180267570000

RS - RESIDUI, CP - COMPETENZA, CS - CASSA, T - TOTALI

1 9 9 5		MINISTERO DELL'INDUSTRIA, DEL COMMERCIO E DELL'ARTIGIANATO		S P E S A		SVILUPPO PER CAPITOLI DELLE VARIAZIONI APPORTATE ALLE PREVISIONI	
C A P I T O L O	PREVISIONI INIZIALI	PRELEVAMENTO DAL FONDO DI RISERVA PER LE SPESE OBBLIGATORIE E D'ORDINE	LEGGI DI VARIAZIONI	DECRETI DI VARIAZIONI	PREVISIONI DEFINITIVE		
D E N O M I N A Z I O N E							
	CS 2548666719000		35974108000	-29205538000	261435289000		
PROGRAMMI E L'ESECUZIONE DI STUDI, PROGETTAZIONI, SVILUPPI, REALIZZAZIONE DI PROTOTIPI, PROVE, INVESTIMENTI PER INDUSTRIALIZZAZIONE ED AVVIAMENTO ALLA PRODUZIONE FINO ALLA CONCORRENZA DEI RELATIVI COSTI, INCLUSI I MAGGIORI COSTI DI PRODUZIONE SOSTENUTI IN RELAZIONE ALL'APPRENDIMENTO PRECEDENTE AL RAGGIUNGIMENTO DELLE CONDIZIONI PRODUTTIVE DI REGIME.	CS						
DM 03.02.95 N.105916 IN APPL. LB 23.12.94 N. 726	RS CP CS			-34473108000			
DM 26.04.95 N.120913 IN APPL. DL 23.02.95 N. 41	RS CP CS			-15000000000 -15000000000			
DM 13.11.95 N.195215 IN APPL. L 05.08.78 N. 468	RS CP CS			5267570000 5267570000			
DM 12.10.95 N.195350 IN APPL. DL 02.10.95 N. 415	RS CP CS			15000000000 15000000000			
L 21.09.95 N. 399	RS CP CS		35974108000				
7556 CONFERIMENTO AL FONDO SPECIALE ROTATIVO PER L'INNOVAZIONE TECNOLOGICA PER L'ATTUAZIONE DEL PIANO DI RISTRUTTURAZIONE DEL COMPARTO SIDERURGICO	RS CP CS	40000000000 73000000000 73000000000	40000000000	-21900000000 -21900000000	40000000000 70810000000 110810000000		
DM 26.04.95 N.120913 IN APPL. DL 23.02.95 N. 41	RS CP CS			-21900000000 -21900000000			

1995		MINISTERO DELL'INDUSTRIA, DEL COMMERCIO E DELL'ARTIGIANATO		S P E S A		SVILUPPO PER CAPITOLI DELLE VARIAZIONI APPORTATE ALLE PREVISIONI			
N U M E R O	C A P I T O L O	D E N O M I N A Z I O N E	P R E V I S I O N I I N I Z I A L I	P R E L E V A M E N T O D A L F O N D O D I R I S E R V A P E R L E S P E O B B L I G A T O R I E E D O R D I N E		L E G G I D I V A R I A Z I O N I	D E C R E T I D I V A R I A Z I O N I	P R E V I S I O N I D E F I N I T I V E	
				RS	CP				
	L 21.09.95 N. 399					40000000000			
7558	CONFERIMENTI AL FONDO SPECIALE ROTATIVO PER L'INNOVAZIONE TECNOLOGICA PER GLI INTERVENTI DI CUI ALLA LEGGE 5 OTTOBRE 1991, N.317		27500000000 275000000000				-8250000000 -82500000000	266750000000 266750000000	
	DM 26.04.95 N.120913 IN APPL. DL 23.02.95 N. 41						-8250000000 -82500000000		
7559	FONDO NAZIONALE PER LO SVILUPPO DELL'IMPRENDITORIA FEMMINILE		28500000000 10000000000 305000000000			-149000000000	-3000000000 -3000000000	285000000000 97000000000 153000000000	
	DM 26.04.95 N.120913 IN APPL. DL 23.02.95 N. 41						-3000000000 -3000000000		
	L 21.09.95 N. 399					-149000000000			
7560	FONDO SPECIALE PER LA RICONVERSIONE DELLE PRODUZIONI DI AMIANTO		25000000000 10000000000 350000000000			-97000000000	-3000000000 -3000000000	250000000000 97000000000 250000000000	
	DM 26.04.95 N.120913 IN APPL. DL 23.02.95 N. 41						-3000000000 -3000000000		
	L 21.09.95 N. 399					-97000000000			
7561	INTERVENTI PER LA RAZIONALIZZAZIONE DELL'INDUSTRIA BELLICA		120000000000 60000000000 140000000000			-982000000000	-18000000000 -18000000000	120000000000 58200000000 40000000000	
	DM 26.04.95 N.120913								

RS-11-VC-SUF 01587 Roma 550.000-1/85 11171

1 9 9 5		MINISTERO DELL'INDUSTRIA, DEL COMMERCIO E DELL'ARTIGIANATO		S P E S A		SVILUPPO PER CAPITOLI DELLE VARIAZIONI APPORTATE ALLE PREVISIONI					
C A P I T O L O		PREVISIONI INIZIALI		PRELEVAMENTO DAL FONDO DI RISERVA PER LE SPESE OBBLIGATORIE E D'ORDINE		LEGGI DI VARIAZIONI		DECRETI DI VARIAZIONI		PREVISIONI DEFINITIVE	
D E N O M I N A Z I O N E											
N U M E R O											
	IN APPL. DL 23.02.95 N. 41	CP									
		CS									
	L 21.09.95 N. 399	RS									
		CP									
		CS									
7563	FONDO SPECIALE DI REINDUSTRIALIZZAZIONE	RS	249834359000								249834359000
		CP	110000000000								115900000000
		CS	400000000000								692282990000
	DM 26.04.95 N.120913	RS									
	IN APPL. DL 23.02.95 N. 41	CP									
		CS									
	DM 30.05.95 N.148017	RS									
	IN APPL. LB 23.12.94 N. 726	CP									
		CS									
	DM 12.10.95 N.188050	RS									
	IN APPL. L 05.08.78 N. 468	CP									
		CS									
	DM 12.10.95 N.189744	RS									
	IN APPL. LB 23.12.94 N. 726	CP									
		CS									
	L 21.09.95 N. 399	RS									
		CP									
		CS									
7565	(NUOVA ISTITUZIONE) CONTRIBUTI PER LE ATTIVITA' DELL'I.P.I. - ISTITUTO DI PROMOZIONE INDUSTRIALE (EX I.A.S.N.)	RS	9286144000								9286144000
		CP									220000000000
		CS									312861440000
	DM 09.01.95 N.101260	RS									
	IN APPL. DLG 03.04.93 N. 96	CP									
		CS									
	DM 04.09.95 N.172131	RS									
	IN APPL. DLG 03.04.93 N. 96	CP									
		CS									

1 9 9 5    MINISTERO DELL'INDUSTRIA, DEL COMMERCIO E DELL'ARTIGIANATO    S P E S A    SVILUPPO PER CAPITOLI DELLE VARIAZIONI APPORTATE ALLE PREVISIONI

N U M E R O	C A P I T O L O	PREVISIONI INIZIALI	PRELEVAMENTO DAL FONDO DI RISERVA PER LE SPESE OBBLIGATORIE E D'ORDINE	LEGGI DI VARIAZIONI	DECRETI DI VARIAZIONI	PREVISIONI DEFINITIVE
	L 21.09.95 N. 399			9286144000		
7600	(NUOVA ISTITUZIONE) SOMME DA VERSARE AL FONDO SPECIALE ROTATIVO PER L'INNOVAZIONE TECNOLOGICA PER GLI INTERVENTI DI CUI ALL'ARTICOLO 1, COMMI 1 E 3 DEL DECRETO-LEGGE 22 OTTOBRE 1992, N. 415, CONVERTITO, CON MODIFICAZIONI, NELLA LEGGE 19 DICEMBRE 1992, N. 488.	2380000000000		238000000000	2482057797000 2447864534000	2380000000000 2482057797000 2685864534000
	DM 09.01.95 N.101260 IN APPL. DLG 03.04.93 N. 96				1748950000000 1748950000000	
	DM 12.06.95 N.146812 IN APPL. L 05.08.78 N. 468				608652000 608652000	
	DM 04.09.95 N.172131 IN APPL. DLG 03.04.93 N. 96				651050000000 651050000000	
	DM 06.09.95 N.181728 IN APPL. L 05.08.78 N. 468				201933000 201933000	
	DM 17.11.95 N.204840 IN APPL. L 05.08.78 N. 468				47053949000 47053949000	
	DM 29.12.95 N.223722 IN APPL. L 05.08.78 N. 468				18960703000	
	DM 29.12.95 N.223783 IN APPL. L 05.08.78 N. 468				15232560000	
	L 21.09.95 N. 399			2380000000000		

RS-11-VC-SUF 0 (SET Primavera 50000 /88 - 11/1)

1995	MINISTERO DELL'INDUSTRIA, DEL COMMERCIO E DELL'ARTIGIANATO	S P E S A	SVILUPPO PER CAPITOLI DELLE VARIAZIONI APPORTATE ALLE PREVISIONI
------	---	-----------	---

NUMERO	CAPITULO	PREVISIONI INIZIALI	PRELEVAMENTO DAL FONDO DI RISERVA PER LE SPESE OBBLIGATORIE E D'ORDINE	LEGGI DI VARIAZIONI	DECRETI DI VARIAZIONI	PREVISIONI DEFINITIVE
7601	(NUOVA ISTITUZIONE) SOMME DA VERSARE AL FONDO SPECIALE ROTATIVO PER L'INNOVAZIONE TECNOLOGICA PER GLI INTERVENTI DI CUI ALL'ARTICOLO 1, COMMA 2 DEL DECRETO-LEGGE 22 OTTOBRE 1992, N.415, CONVERTITO, CON MODIFICAZIONI NELLA LEGGE 19 DICEMBRE 1992, N.488 ED ALL'ARTICOLO 6 DEL DECRETO-LEGGE 13 GENNAIO 1994, N.22	RS CP CS			1200000000000 1500000000000 2700000000000	1200000000000 1500000000000 2700000000000
	DM 12.06.95 N.147184 IN APPL. LB 23.12.94 N. 726	RS CP CS			1200000000000	
	DM 12.10.95 N.177645 IN APPL. LB 23.12.94 N. 726	RS CP CS			1500000000000 1500000000000	
7602	(NUOVA ISTITUZIONE) SOMMA DA VERSARE AL FONDO SPECIALE ROTATIVO PER L'INNOVAZIONE TECNOLOGICA DI CUI AGLI ARTICOLI 27 E 39 DEL T.U. 30 MARZO 1990, N.76	RS CP CS		4880000000000	484.21008000 482475967000	4880000000000 484121008000 470475967000
	DM 24.03.95 N.126312 IN APPL. LB 23.12.94 N. 726	RS CP CS				
	DM 25.05.95 N.139703 IN APPL. L 05.08.78 N. 468	RS CP CS			1300000000000 1300000000000	
	DM 22.09.95 N.187701 IN APPL. L 05.08.78 N. 468	RS CP CS			52475967000 52475967000	
	DM 10.11.95 N.201676 IN APPL. L 23.01.92 N. 32	RS CP CS			3000000000000 3000000000000	
	DM 29.12.95 N.220737	RS				

RS-11-VC-SUF 0 (SIST. FINANZ. 659.000-1/89-1171)

1995	MINISTERO DELL'INDUSTRIA, DEL COMMERCIO E DELL'ARTIGIANATO	S P E S A	SVILUPPO PER CAPITOLI DELLE VARIAZIONI APPORTATE ALLE PREVISIONI
------	---	-----------	---

NUMERO	CAPITULO	PREVISIONI INIZIALI	PRELEVAMENTO DAL FONDO DI RISERVA PER LE SPESE OBBLIGATORIE E D'ORDINE	LEGGI DI VARIAZIONI	DECRETI DI VARIAZIONI	PREVISIONI DEFINITIVE
	IN APPL. L. 05.08.78 N. 468	CP CS			1645041000	
	L. 21.09.95 N. 399	RS CP CS		488000000000		
7701	(NUOVA ISTITUZIONE) REISCRIZIONE DI RESIDUI PASSIVI PERENTI RELATIVI A: CONCORSO NELLE SPESE PER L'ESECUZIONE DELLE OPERE PREVISTE DAL PIANO DI DIFFUSIONE DEL SERVIZIO ELETTRICO NELLE ZONE RURALI. DM 12.10.95 N.188050 IN APPL. L. 05.08.78 N. 468	RS CP CS			91753000 91753000	91753000 91753000
7705	RIMBORSI ALL'ENI PER SPESE SOSTENUTE A SEGUITO DI ASSUNZIONE DI INIZIATIVE IDONEE A COSTITUIRE E GESTIRE UNA SCORTA STRATEGICA DI PETROLIO GREGGIO E DI PRODOTTI PETROLIFERI DM 26.04.95 N.120913 IN APPL. DL 23.02.95 N. 41	RS CP CS			-600000000 -600000000	19400000000 19400000000
7707	(NUOVA ISTITUZIONE) REISCRIZIONE DI RESIDUI PASSIVI PERENTI RELATIVI A: SOMME DA TRASFERIRE ALLE REGIONI PER L'EROGAZIONE DI CONTRIBUTI SUGLI INTERESSI PER MUTUI, O IN CONTO CAPITALE, DIRETTI A FINANZIARE INTERVENTI NEL SETTORE AGRICOLO E INDUSTRIALE VOLTI A FAVORIRE LA RIDUZIONE DEI CONSUMI	RS CP CS			11010267000 11010267000	11010267000 11010267000

RS-11-VC-SUF 0 1875 Pomaria 550.000 189 1171

1 9 9 5		MINISTERO DELL'INDUSTRIA, DEL COMMERCIO E DELL'ARTIGIANATO		S P E S A		SVILUPPO PER CAPITOLI DELLE VARIAZIONI APPORTATE ALLE PREVISIONI	
N U M E R O	C A P I T O L O	PREVISIONI INIZIALI	PRELEVAMENTO DAL FONDO DI RISERVA PER LE SPESE OBBLIGATORIE E D'ORDINE	LEGGI DI VARIAZIONI DI VARIAZIONI	DECRETI DI VARIAZIONI	PREVISIONI DEFINITIVE	
	D E N O M I N A Z I O N E						
	MEDIANTE LA REALIZZAZIONE DI IMPIANTI FISSI, SISTEMI O COMPONENTI.						
	DM 12.10.95 N.188050 IN APPL. L 05.08.78 N. 468	RS CP CS			11010267000 11010267000		
7708	CONTRIBUTI A FONDO PERDUTO PER STUDI DI FATTIBILITA' TECNICO-ECONOMICA O PER PROGETTI ESECUTIVI DI IMPIANTI CIVILI, INDUSTRIALI O MISTI DI PRODUZIONE, RECUPERO, TRASPORTO E DISTRIBUZIONE DEL CALORE DERIVANTE DALLA COGENERAZIONE O DALL'UTILIZZO DI ENERGIE RINNOVABILI	RS CP CS	278874985 400656000	-200656000		278874985 200000000	
	L 21.09.95 N. 399	RS CP CS		-200656000			
7709	CONTRIBUTI IN CONTO CAPITALE PER INIZIATIVE VOLTE ALLA REALIZZAZIONE DI IMPIANTI CIVILI, INDUSTRIALI O MISTI DI PRODUZIONE, RECUPERO, TRASPORTO E DISTRIBUZIONE DEL CALORE DERIVANTE DALLA COGENERAZIONE O DALL'UTILIZZO DI ENERGIE RINNOVABILI	RS CP CS	4836807400 20000000000	-15163192000	20597061000 20597061000	4836807400 20597061000 25433869000	
	DM 17.03.95 N.117215 IN APPL. L 05.08.78 N. 468	RS CP CS			3866562000 3866562000		
	DM 12.10.95 N.188050 IN APPL. L 05.08.78 N. 468	RS CP CS			16730499000 16730499000		
	L 21.09.95 N. 399	RS CP CS		-15163192000			



1 9 9 5		MINISTERO DELL'INDUSTRIA, DEL COMMERCIO E DELL'ARTIGIANATO		S P E S A		SVILUPPO PER CAPITOLI DELLE VARIAZIONI APPORTATE ALLE PREVISIONI					
C A P I T O L O		PREVISIONI INIZIALI		PRELEVAMENTO DAL FONDO DI RISERVA PER LE SPESE OBBLIGATORIE E D'ORDINE		LEGGI DI VARIAZIONI		DECRETI DI VARIAZIONI		PREVISIONI DEFINITIVE	
D E N O M I N A Z I O N E											
7710	CONTRIBUTI IN CONTO CAPITALE PER INIZIATIVE VOLTE ALLA REALIZZAZIONE DI IMPIANTI DIMOSTRATIVI RIGUARDANTI L'UTILIZZAZIONE DELLE FONTI RINNOVABILI ANCHE NEL SETTORE AGRICOLO, E PROTOTIPI DI BASSO CONSUMO ENERGETICO SPECIFICO, NONCHE' I PRODOTTI IN GRADO DI UTILIZZARE CONVENIENTEMENTE FONTI RINNOVABILI O RIDUTTIVE DEI CONSUMI DI ELETRICITA'	RS CP CS	143552060 4000000000				-3967450000		267450000 267450000		143552060 267450000 3000000000
	DM 17.03.95 N.117215 IN APPL. L 05.08.78 N. 468	RS CP CS							267450000 267450000		
	L 21.09.95 N. 399	RS CP CS					-3967450000				
7713	CONTRIBUTI IN CONTO CAPITALE PER INIZIATIVE RIGUARDANTI LA RIATTIVAZIONE DI IMPIANTI CHE UTILIZZANO CONCESSIONI DI PICCOLE DERIVAZIONI RINUNCIATE O DISMESSE PRIMA DEL 27 GIUGNO 1982, LA COSTRUZIONE DI NUOVI IMPIANTI, NONCHE' IL POTENZIAMENTO DI IMPIANTI ESISTENTI CHE UTILIZZANO CONCESSIONI DI PICCOLE DERIVAZIONI DI ACQUA	RS CP CS	4216121905 8000000000						2415478000 2415478000		4216121905 2415478000 3457747000
	DM 17.03.95 N.117215 IN APPL. L 05.08.78 N. 468	RS CP CS							957731000 957731000		
	DM 02.08.95 N.169902 IN APPL. L 05.08.78 N. 468	RS CP CS							57000000 57000000		
	DM 12.10.95 N.188050	RS									

RS-11-VC-SUF 0 15111 Roma/44 55000 1/89 (1/1)

1995	MINISTERO DELL'INDUSTRIA, DEL COMMERCIO E DELL'ARTIGIANATO	S P E S A	SVILUPPO PER CAPITOLI DELLE VARIAZIONI APPORTATE ALLE PREVISIONI
------	---	-----------	---

N U M E R O	C A P I T O L O	PREVISIONI INIZIALI	PRELEVAMENTO DAL FONDO DI RISERVA PER LE SPESE OBBLIGATORIE E D'ORDINE	LEGGI DI VARIAZIONI DI VARIAZIONI	DECRETI DI VARIAZIONI	PREVISIONI DEFINITIVE
	IN APPL. L. 05.08.78 N. 468	CP CS				
	L. 21.09.95 N. 399	RS CP CS		-6957731000		
7715	SOMME DA TRASFERIRE ALL'E.N.E.A. PER LO SVILUPPO DI ATTIVITA' AVENTI LE FINALITA' DI MIGLIORARE I PROCESSI DI SVILUPPO DELL'ENERGIA, DI RIDURRE I CONSUMI DI ENERGIA E DI MIGLIORARE LE CONDIZIONI DI COMPATIBILITA' AMBIENTALE DELL'UTILIZZO DELL'ENERGIA A PARITA' DI SERVIZIO RESO	RS CP CS	46450000000 35000000000 35000000000	40000000000		46450000000 35000000000 75000000000
	L. 21.09.95 N. 399	RS CP CS		40000000000		
7716	SOMME DA TRASFERIRE ALLE REGIONI ED ALLE PROVINCE AUTONOME DI TRENTO E BOLZANO PER L'EROGAZIONE DI CONTRIBUTI IN CONTO CAPITALE A SOSTEGNO DELL'UTILIZZO DELLE FONTI RINNOVABILI NELL'EDILIZIA, PER IL CONTENIMENTO DEI CONSUMI ENERGETICI NEI SETTORI INDUSTRIALE ARTIGIANALE E TERZIARIO E PER LA PRODUZIONE DI ENERGIA NEL SETTORE AGRICOLO	RS CP CS	42300000000 42300000000		-1269000000 -1269000000	41031000000 41031000000
	DM 26.04.95 N.120913 IN APPL. DL 23.02.95 N. 41	RS CP CS			-1269000000 -1269000000	
7718	CONTRIBUTI IN CONTO CAPITALE PER LA REALIZZAZIONE DI	RS CP	48198039774 2000000000			48198039774 2000000000

1995	MINISTERO DELL'INDUSTRIA, DEL COMMERCIO E DELL'ARTIGIANATO	S P E S A	SVILUPPO PER CAPITOLI DELLE VARIAZIONI APPORTATE ALLE PREVISIONI			
NUMERO	CAPITULO	PREVISIONI INIZIALI	PRELEVAMENTO DAL FONDO DI RISERVA PER LE SPESE OBBLIGATORIE E D'ORDINE	LEGGI DI VARIAZIONI	DECRETI DI VARIAZIONI	PREVISIONI DEFINITIVE
	DENOMINAZIONE					
	PROGETTI DIMOSTRATIVI FINALIZZATI ALL'USO RAZIONALE DELL'ENERGIA E DELLE FONTI RINNOVABILI	20000000000		10000000000		30000000000
	L 21.09.95 N. 399			10000000000		
7719	CONTRIBUTI IN CONTO CAPITALE PER INIZIATIVE DI RIATTIVAZIONE E COSTRUZIONE DI NUOVI IMPIANTI IDROELETTRICI	44180056695 2000000000 8000000000		12000000000		44180056695 2000000000 2000000000
	L 21.09.95 N. 399			12000000000		
7801	SOMMA OCCORRENTE PER IL RISANAMENTO AMBIENTALE DELLA MINIERA DI BALANGERO E DEL TERRITORIO INTERESSATO DI CUI ALL'ART. 11 DELLA LEGGE 27 MARZO 1992, N. 257	25000000000 5000000000 10000000000		10150000000	-150000000 -150000000	25000000000 4850000000 2000000000
	DM 26.04.95 N.120911 IN APPL. DL 23.02.95 N. 41				-150000000 -150000000	
	L 21.09.95 N. 399			10150000000		
7900	SPESE PER L'EFFETTUAZIONE DEI PROGRAMMI DI RICERCA MINIERARIA DI BASE	20129288066 10000000000		3000000000	3017087000 3017087000	20129288066 3017087000 16017087000
	DM 08.05.95 N.130715 IN APPL. L 05.08.78 N. 468				3017087000 3017087000	
	DM 12.10.95 N.188050 IN APPL. L 05.08.78 N. 468				1421355000 1421355000	
					1595732000	

RS-11-VC-SUF 0 (1587) MINIERA 500000 1 89 (117)

1995	MINISTERO DELL'INDUSTRIA, DEL COMMERCIO E DELL'ARTIGIANATO	S P E S A	SVILUPPO PER CAPITOLI DELLE VARIAZIONI APPORTATE ALLE PREVISIONI
------	---	-----------	---

N U M E R O	C A P I T O L O	PREVISIONI INIZIALI	PRELEVAMENTO DAL FONDO DI RISERVA PER LE SPESE OBBLIGATORIE E D'ORDINE	LEGGI DI VARIAZIONI	DECRETI DI VARIAZIONI	PREVISIONI DEFINITIVE
7901	L 21.09.95 N. 399 CONTRIBUTI ALLE IMPRESE PER LA RICERCA MINERARIA OPERATIVE NELLE AREE INDIZIATE DEL TERRITORIO NAZIONALE E DEL SOTTOFONDO DEL MARE TERRITORIALE E DELLA PIATTAFORMA CONTINENTALE ITALIANA	RS 14160404780 CP CS 13000000000		3000000000 -3000000000	1595732000 397150000 -4930000000	14160404780 397150000 5070000000
	DM 10.07.95 N.159552 IN APPL. LB 23.12.94 N. 726	RS CP CS			-4930000000	
	DM 29.12.95 N.223710 IN APPL. L 05.08.78 N. 468	RS CP CS			397150000	
	L 21.09.95 N. 399	RS CP CS		-3000000000		13858992905
7902	CONTRIBUTI ALLE IMPRESE PER IL MANTENIMENTO DI MINIERE IN STATO DI POTENZIALE CULTIVAZIONE O PER RISTRUTTURAZIONE DI MINIERE CON PERDITE DI GESTIONE	RS 13858992905 CP CS 5424494000		5500000000	4930000000	13858992905 15854494000
	DM 10.07.95 N.159552 IN APPL. LB 23.12.94 N. 726	RS CP CS				
	L 21.09.95 N. 399	RS CP CS		5500000000	4930000000	83885320940
7903	CONTRIBUTI ALL'ENI ED ALL'IRI PER LA PROMOZIONE	RS 83885320940 CP			7970051000	83885320940 7970051000

1 9 9 5	MINISTERO DELL'INDUSTRIA, DEL COMMERCIO E DELL'ARTIGIANATO	S P E S A	SVILUPPO PER CAPITOLI DELLE VARIAZIONI APPORTATE ALLE PREVISIONI
---------	---	-----------	---

NUMERO	CAPITULO	PREVISIONI INIZIALI	PRELEVAMENTO DAL FONDO DI RISERVA PER LE SPESE OBBLIGATORIE IMPREVISTE E D'ORDINE	LEGGI DI VARIAZIONI	DECRETI DI VARIAZIONI	PREVISIONI DEFINITIVE
	DENOMINAZIONE					
	DELL'ATTIVITA' DI RICERCA MINERARIA ALL'ESTERO	30000000000		5000000000	7951360000	42951360000
	DM 03.04.95 N.120736 IN APPL. L 05.08.78 N. 468	RS CP CS			382843000 382843000	
	DM 10.07.95 N.154651 IN APPL. L 05.08.78 N. 468	RS CP CS			1161000 1161000	
	DM 15.09.95 N.179813 IN APPL. L 05.08.78 N. 468	RS CP CS			4122056000 4122056000	
	DM 29.12.95 N.223710 IN APPL. L 05.08.78 N. 468	RS CP CS			18691000	
	L 21.09.95 N. 399	RS CP CS		5000000000		
7904	CONTRIBUTI ALLE IMPRESE PER LA REALIZZAZIONE DI ATTIVITA' SOSTITUTIVE NEI BACINI MINERARI INTERESSATI DA PROCESSI DI RISTRUTTURAZIONE	19835892853 50000000000 13000000000			7193399000 2182839000	19835892853 57193399000 132182839000
	DM 17.03.95 N.117215 IN APPL. L 05.08.78 N. 468	RS CP CS			1957749000 1957749000	
	DM 26.04.95 N.120913 IN APPL. DL 23.02.95 N. 41	RS CP CS			-1500000000 -1500000000	
	DM 18.04.95 N.133714 IN APPL. L 05.08.78 N. 468	RS CP CS			206745000 206745000	
	DM 30.05.95 N.143565 IN APPL. L 05.08.78 N. 468	RS CP CS			540000000 540000000	
	DM 10.07.95 N.154657	RS				

RS-11-VC-SUF 0 15877 0000 189 1111

1995	MINISTERO DELL'INDUSTRIA, DEL COMMERCIO E DELL'ARTIGIANATO	S P E S A	SVILUPPO PER CAPITOLI DELLE VARIAZIONI APPORTATE ALLE PREVISIONI
------	---	-----------	---

NUMERO	CAPITULO	PREVISIONI INIZIALI	PRELEVAMENTO DAL FONDO DI RISERVA PER LE SPESE OBBLIGATORIE E D'ORDINE	LEGGI DI VARIAZIONI	DECRETI DI VARIAZIONI	PREVISIONI DEFINITIVE
	DENOMINAZIONE					
	IN APPL. L. 05.08.78 N. 468					
	DM 13.11.95 N.195215					
	IN APPL. L. 05.08.78 N. 468					
	DM 30.10.95 N.200807					
	IN APPL. L. 05.08.78 N. 468					
	DM 29.12.95 N.223748					
	IN APPL. L. 05.08.78 N. 468					
7905	CONTRIBUTI IN CONTO INTERESSI SUI FINANZIAMENTI CONCESSI ALLE IMPRESE TITOLARI DI CONCESSIONI MINERARIE PER I PROGRAMMI DEGLI INVESTIMENTI FINALIZZATI ALL'APERTURA DI NUOVE MINIERE O ALLA RISTRUTTURAZIONE DI QUELLE GIA' ESISTENTI	RS 89078432900 CP 22000000000 CS 30000000000			1812910000 1812910000 50000000 50000000 101435000 101435000 5010560000	89078432900 22001140000 30001140000
	DM 22.09.95 N.188838					
	IN APPL. L. 05.08.78 N. 468					
7910	CONTRIBUTO A FONDO PERDUTO PER L'ESECUZIONE DI POZZI PER LA RICERCA DI RISORSE GEOTERMICHE	RS 5000000000 CP 5000000000 CS 5000000000			1140000 1140000 -150000000 -150000000 -150000000	5000000000 4850000000 4850000000
	DM 26.04.95 N.120913					
	IN APPL. DL 23.02.95 N. 41					
7911	CONTRIBUTI IN CONTO CAPITALE PER PROGETTI DI RIASSETTO AMBIENTALE IN AREE OGGETTO DI ATTIVITA' MINERARIA E PER PROGETTI RELATIVI A PROGRAMMI DI RECUPERO AMBIENTALE DI	RS 55206420410 CP 20000000000 CS 10000000000			9130057000 8025187000	55206420410 29130057000 18025187000

1995	MINISTERO DELL'INDUSTRIA, DEL COMMERCIO E DELL'ARTIGIANATO	S P E S A	SVILUPPO PER CAPITOLI DELLE VARIAZIONI APPORTATE ALLE PREVISIONI
------	---	-----------	---

C A P I T O L O	PREVISIONI INIZIALI	PRELEVAMENTO DAL FONDO DI RISERVA PER LE SPESE OBBLIGATORIE E D'ORDINE	LEGGI DI VARIAZIONI	DECRETI DI VARIAZIONI	PREVISIONI DEFINITIVE
<b>N U M E R O</b>					
<b>D E N O M I N A Z I O N E</b>					
8042	COMPENZI IMMOBILIARI LEGATI ALL'ATTIVITA' MINERARIA DM 10.02.95 N.110344 IN APPL. L 05.08.78 N. 468 RS CP CS DM 26.04.95 N.120913 IN APPL. DL 23.02.95 N. 41 RS CP CS DM 29.12.95 N.223710 IN APPL. L 05.08.78 N. 468 RS CP CS			8625187000 8625187000 -6000000000 -6000000000 1104870000	264426082523 152468506000 281468506000
8043	CONTRIBUTI IN CONTO INTERESSI SUI FINANZIAMENTI CONCESSI ALLE IMPRESE DI CUI ALL'ARTICOLO 1 DELLA LEGGE 10 OTTOBRE 1975, N. 517 DM 17.07.95 N.161158 IN APPL. L 05.08.78 N. 468 RS CP CS L 21.09.95 N. 399 RS CP CS			1468506000 1468506000 -16196593000 -16196593000	1468506000 1468506000 388107647500
8045	FONDO NAZIONALE DI PROMOZIONE E SVILUPPO DEL COMMERCIO L 21.09.95 N. 399 RS CP CS			190000000000 -90000000000 -90000000000	100000000000
				958922000 958922000 -75987145000	159727685630 75958922000 73208922000

RS-11-VC-SUF 0 1995 05/08/95 14/11/95

1995		MINISTERO DELL'INDUSTRIA, DEL COMMERCIO E DELL'ARTIGIANATO		S P E S A		SVILUPPO PER CAPITOLI DELLE VARIAZIONI APPORTATE ALLE PREVISIONI			
N U M E R O	C A P I T O L O	P R E V I S I O N I I N I Z I A L I	P R E L E V A M E N T O D A L F O N D O D I R I S E R V A P E R L E S P E O B B L I G A T O R I E E D' O R D I N E	L E G G I D I V A R I A Z I O N I	D E C R E T I D I V A R I A Z I O N I	P R E V I S I O N I D E F I N I T I V E			
	D E N O M I N A Z I O N E								
	DM 26.04.95 N.120913 IN APPL. DL 23.02.95 N. 41	RS CP CS							
	DM 12.10.95 N.188050 IN APPL. L 05.08.78 N. 468	RS CP CS			1872597000 1872597000				
	DM 13.11.95 N.195215 IN APPL. L 05.08.78 N. 468	RS CP CS			1836825000 1836825000				
	L 21.09.95 N. 399	RS CP CS							
8046	(NUOVA ISTITUZIONE) CONTRIBUTI ALLE CAMERE DI COMMERCIO, INDUSTRIA, ARTIGIANATO ED AGRICOLTURA PER LA ISTITUZIONE DI NUOVE BORSE MERCI E PER IL POTENZIAMENTO DI QUELLE ESISTENTI	RS CP CS							111325135 111326000
	DM 21.02.95 N.112707 IN APPL. LB 23.12.94 N. 726	RS CP CS							
	L 21.09.95 N. 399	RS CP CS							
8047	CONTRIBUTI ALLE CAMERE DI COMMERCIO, INDUSTRIA, ARTIGIANATO ED AGRICOLTURA PER LA REALIZZAZIONE, L'AMPLIAMENTO E L'AMMODERNAMENTO DI LABORATORI CHIMICO-MERCEOLOGICI	RS CP CS							7927942863 6927943000
	L 21.09.95 N. 399	RS CP CS							

RS-11-VC-SUF 0 (SIST. FINANZA) 5/90/000 1/89 (1/72)



1 9 9 5	MINISTERO DELL'INDUSTRIA, DEL COMMERCIO E DELL'ARTIGIANATO	S P E S A	SVILUPPO PER CAPITOLI DELLE VARIAZIONI APPORTATE ALLE PREVISIONI
---------	---	-----------	---

N U M E R O	C A P I T O L O	PREVISIONI INIZIALI	PRELEVAMENTO DAL FONDO DI RISERVA PER LE SPESE OBBLIGATORIE IMPREVISTE E D'ORDINE	LEGGI DI VARIAZIONI	DECRETI DI VARIAZIONI	PREVISIONI DEFINITIVE
	D E N O M I N A Z I O N E					
	TOTALI DI TITOLO II	RS CP CS		992010862000	IP0000000000 510466651000 5918188672000	
	TOT. MINISTERO DELL'INDUSTRIA, DEL COMMERCIO E DELL'ARTIGIANATO	RS CP CS	40553544000 39847395000	293000000 255000000	1199297873000 521024872000 6018566661000	

RS-11-VC-SUF 0 151E1 Formata 570/003 1/80 (1/12)

RS - RESIDUI CP - COMPETENZA CS - CASSA T - TOTALI



## **RIASSUNTO**

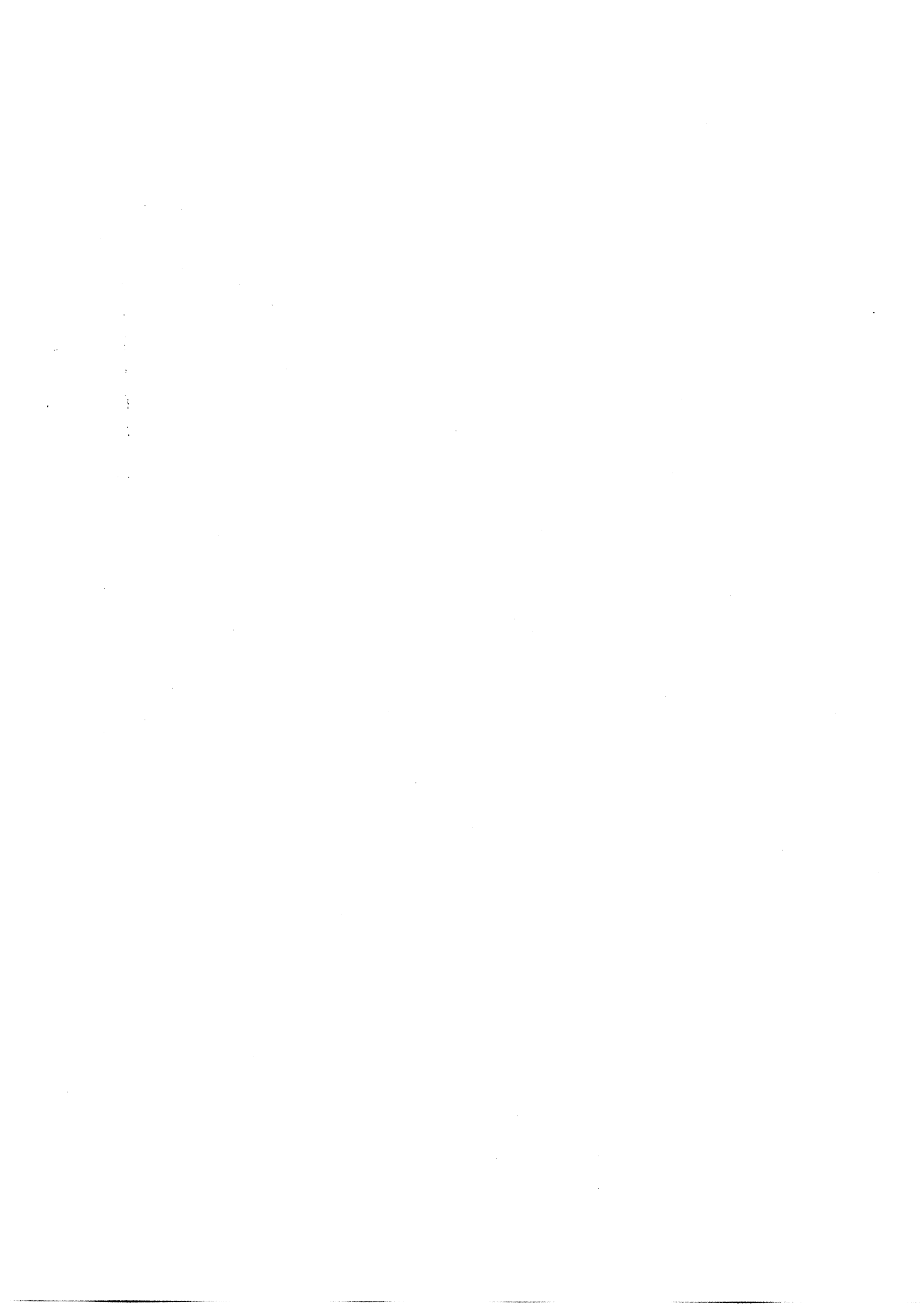

1 9 9 5	MINISTERO DELL'INDUSTRIA, DEL COMMERCIO E DELL'ARTIGIANATO	S P E S A	RIASSUNTI E RIEPILOGHI
---------	---	-----------	------------------------

	RS RESIDUI I GEN (A)	SOMME PAGATE		SOMME RIMASTE DA PAGARE	TOTALE	ECONOMIE O MAGGIORI SPESE	
		(B)	(C)			E = A - D	E = D - A
	CP PREVIS. COMP. (F)	(G)	(H)		D=B+C	L = F - I	L = I - F
	CS AUTORIZ. CASSA (M)	(N)			I=G+H	O = M - N	O = N - M
			RESIDUI 31 DIC P=C+H		(N)		
TITOLO I - SPESE CORRENTI							
SEZIONE VII - UNIVERSITA' E RICERCA SCIENTIFICA							
CATEGORIA V - TRASFERIMENTI							
RUBRICA 4 - INDUSTRIA E STAZIONI SPERIMENTALI	RS 2936000000	2907000000	29000000	29000000	2936000000	29000000	29000000
	CP 2936000000	2907000000		29000000	2907000000		
	CS T						
TOTALE DELLA CATEGORIA V	RS 2936000000	2907000000	29000000	29000000	2936000000	29000000	29000000
	CP 2936000000	2907000000		29000000	2907000000		
	CS T						
TOTALE DELLA SEZIONE VII	RS 2936000000	2907000000	29000000	29000000	2936000000	29000000	29000000
	CP 2936000000	2907000000		29000000	2907000000		
	CS T						
SEZIONE XIV - INDUSTRIA, COMMERCIO E ARTIGIANATO							
CATEGORIA II - PERSONALE IN ATTIVITA' DI SERVIZIO							
RUBRICA 1 - SERVIZI GENERALI	RS 4348171891	3328886455	51013175	51013175	3839018230	509153461	
	CP 5885843000	51465976904	2787279962	2787279962	54253256866	4405173134	
	CS T 6132084000	54794863359	3297411737	3297411737	54794863359	6425976641	

1 9 9 5	MINISTERO DELL'INDUSTRIA, DEL COMMERCIO E DELL'ARTIGIANATO	S P E S A	RIASSUNTI E RIEPILOGHI
---------	---	-----------	------------------------

	SOMME PAGATE			SOMME RIMASTE DA PAGARE		TOTALE	ECONOMIE O MAGGIORI SPESE	
	RS RESIDUI I GEN (A)	(B)	(C)	(D=B+C)	E = A - D		(N)	L = F - I
	CP PREVIS. COMP. (F)	(G)	(H)	(I=G+H)	L = F - I			
	CS AUTORIZ. CASSA (M)	(N)	RESIDUI 31 DIC P=C+H		O = M - N			
RUBRICA 4 - INDUSTRIA E STAZIONI SPERIMENTALI	RS 95912158	54585998	648000	55233998	40678160			
	CP 4150000000	270452144	647215013	3851867157	798132843			
	CS 4150674000	2759238142	647863013	2759238142	1391435858			
	T							
RUBRICA 5 - ISPETTORATO TECNICO DELL'INDUSTRIA	RS 14756189	91532127	42221570	133853697	13707492			
	CP 196600000	157869430	38822987	196192417	407583			
	CS 327661000	249001557	81044557	249001557	78659443			
	T							
RUBRICA 6 - FONTI DI ENERGIA E INDUSTRIE DI BASE	RS 426740562	267394259	10450923	277845182	146895280			
	CP 104924000	666869493	364519010	100088503	4035497			
	CS 1276246000	933863752	344769933	933863752	342282248			
	T							
RUBRICA 8 - MINIERE	RS 208469984	151545880	27482619	179027999	29441985			
	CP 1811367000	1152916128	79246508	123216236	79204164			
	CS 1494369000	1304461508	106729127	1304461508	189907492			
	T							
RUBRICA 9 - COMMERCIO INTERNO E CONSUMI INDUSTRIALI	RS 93505210	43862510	5724269	49586779	43718431			
	CP 1238726000	605739074	663440	612173414	626352586			
	CS 1300034000	649601584	12358609	649601584	450432416			
	T							
RUBRICA 11 - ASSICURAZIONI PRIVATE E DI INTERESSE COLLETTIVO	RS 68342609	36007181	26910556	62917737	5424872			
	CP 23000000	13536267	280622	16342889	6657111			
	CS 90545000	49543448	29717178	49543448	41001552			
	T							
TOTALE DELLA CATEGORIA II	RS 5386503503	3973913910	623569712	4597483622	789019881			
	CP 66783047000	56766759440	389622442	60663083882	6119963118			
	CS 69960369000	60740673350	4519894154	60740673350	9219695650			
	T							
CATEGORIA III - PERSONALE IN QUIESCENZA								

1 9 9 5	MINISTERO DELL'INDUSTRIA, DEL COMMERCIO E DELL'ARTIGIANATO	S P E S A	RIASSUNTI E RIEPILOGHI
---------	---	-----------	------------------------

		SOMME PAGATE				SOMME RIMASTE DA PAGARE		TOTALE	ECONOMIE O MAGGIORI SPESE		
		RS RESIDUI I GEN (A)				(B)	(C)		D=B+C	E = A - D	
		CP PREVIS. COMP. (F)								(G)	(H)
CS AUTORIZ. CASSA (H)		(N)		RESIDUI 31 DIC P=C+H		I=G+H		L = F - I			
T						(N)		O = M - N			
RUBRICA 1 - SERVIZI GENERALI	RS	100366820	57231825	209590	57441415	42925405					
	CP	356840000	256596415	88564253	344760668	11879332					
	CS	411912000	313828240	88573843	813828240	98083760					
T											
TOTALE DELLA CATEGORIA III	RS	100366820	57231825	209590	57441415	42925405					
	CP	356840000	256596415	88564253	344760668	11879332					
	CS	411912000	313828240	88573843	813828240	98083760					
T											
CATEGORIA IV - ACQUISTO DI BENI E SERVIZI											
RUBRICA 1 - SERVIZI GENERALI	RS	8977778943	2646604911	4023737026	6670341937	2807437006					
	CP	14876570000	5705198155	6742838239	12448036994	242833006					
	CS	20061854000	8351803666	10766575265	8351803666	11710050334					
T											
RUBRICA 2 - UFFICIO STUDI E RICERCHE	RS	44202085	35508140	347980	35856120	8345965					
	CP	57000000	4843270	15600000	20443270	36556730					
	CS	90203000	40851410	15947980	40851410	49851590					
T											
RUBRICA 3 - ARTIGIANATO E PICCOLE INDUSTRIE	RS	451125690	34052030	3217685	37269715	7855975					
	CP	263500000	8104360	6708130	14012490	248687510					
	CS	305518000	62156390	9925815	42156390	263861610					
T											
RUBRICA 4 - INDUSTRIA E STAZIONI SPERIMENTALI	RS	2453005800	1204828450	727461070	1932289520	520716280					
	CP	1683476000	23536710	1189962820	1213499330	46976470					
	CS	2904107000	1228365160	1917423890	1228365160	1675741840					
T											
RUBRICA 6 - FONTI DI ENERGIA E INDUSTRIE DI BASE	RS	96023867	860496371	9410830	869907201	90116666					
	CP	1026429000	307522178	639885065	947407443	79021757					
	CS	1678567000	1168018549	649295895	1168018549	510548451					
T											

RS-11-VC-SUF 0 - ISTER - Roma/14 500.000 1/89 - 11/71

RS - RESIDUI, CP - COMPENSA, CS - CASSA, T - TOTALI

1 9 9 5	MINISTERO DELL'INDUSTRIA, DEL COMMERCIO E DELL'ARTIGIANATO	S P E S A	RIASSUNTI E RIEPILOGHI
---------	---	-----------	------------------------

	RS RESTIDUI 1 GEN (A)	SOMME PAGATE			SOMME RIMASTE DA PAGARE	TOTALE	ECONOMIE O MAGGIORI SPESE	
		(B)	(C)	(G)			(N)	E = A - D
	CP PREVIS. COMP. (F)	(G)	(H)	(H)	I = G + H	L = F - I	L = I - F	
	CS AUTORIZ. CASSA (H)	(N)	RESIDUI 31 DIC P=C+H	(N)	(N)	O = M - N	O = N - M	
RUBRICA 7 - BREVETTI PER INVENZIONI, MODELLI E MARCHI	RS 465700250	553177230	43544820	396721750	68978500			
	CP 519497000	17484000	527951610	345435610	174061390			
	CS 615503000	370661230	371496130	370661230	244841770			
	T							
RUBRICA 8 - MINIERE	RS 941479600	637588710	164233820	801822030	139657570			
	CP 2582913000	2102176185	389403885	2491879570	91333430			
	CS 3376671000	2739764895	553636705	2739764895	636906105			
	T							
RUBRICA 9 - COMMERCIO INTERNO E CONSUMI INDUSTRIALI	RS 190761520	161810487	14590657	176801144	14360376			
	CP 4509103000	3559230732	177206869	3736837101	572658999			
	CS 468908000	3721041219	191797026	3721041219	747866781			
	T							
RUBRICA 11 - ASSICURAZIONI PRIVATE E DI INTERESSE COLLETTIVO	RS 599163845	293610010	19006275	312616285	286747360			
	CP 836000000	46464835	323613430	370078265	265921735			
	CS 963745000	839874845	342619705	339874845	623870155			
	T							
TOTALE DELLA CATEGORIA IV	RS 14677241500	6227476339	5005549363	11233025702	3444215698			
	CP 25954288000	11774861025	981316948	21587130073	4366557927			
	CS 34465076000	18002037364	14818718411	18002037364	16463030636			
	T							
CATEGORIA V - TRASFERIMENTI	RS 29938910	29938910		29938910				
	CP 36266000000	36188499150	61976716	36250475866	15524134			
	CS 36293764000	36218438060	61976716	36218438060	75525540			
	T							
RUBRICA 3 - ARTIGIANATO E PICCOLE INDUSTRIE	RS 480406000	800000		800000	479606000			
	CP 19000000				19000000			
	CS 499406000	800000		800000	498606000			
	T							



1 9 9 5		MINISTERO DELL'INDUSTRIA, DEL COMMERCIO E DELL'ARTIGIANATO		S P E S A		RIASSUNTI E RIEPILOGHI			
		SOMME PAGATE		SOMME RIMASTE DA PAGARE		TOTALE		ECONOMIE O MAGGIORI SPESE	
		(B)		(C)		D=B+C		E = A - D	
		(G)		(H)		I=G+H		L = F - I	
		(N)		RESIDUI 31 DIC		(N)		O = M - N	
		P=C+H						O = M - N	
RS	8000250505	220990	8000000000	800020990	29515				
CP	50000000	46269585		46269585	3730415				
CS	4046251000	46490575	8000000000	46490575	3999760425				
T									
RS	1343000000	1048217000		1048217000	294783000				
CP	1343000000	1048217000		1048217000	294783000				
CS									
T									
RS	890702768	875233590		875233590	15469178				
CP	5642300000	10405537920	46015999990	56421537910	1462090				
CS	56837704000	11280771510	46015999990	11280771510	45556932490				
T									
RS	78320053000	73127188000		73127188000					
CP	73127188000	73127188000	5192865000	78420053000					
CS			5192865000	73127188000					
T									
RS	9401298083	906093490	8000000000	8906193490	495104693				
CP	172421053000	120815711655	51270841706	172086553361	334499639				
CS	172147513000	121721905145	59270841706	121721905145	50425607855				
T									
RS	1189740	1187740		1187740	2000				
CP	38397000	23495685	14900435	38396120	850				
CS	25774000	24683425	14900435	24683425	1090575				
T									

1995	MINISTERO DELL'INDUSTRIA, DEL COMMERCIO E DELL'ARTIGIANATO	S P E S A	RIASSUNTI E RIEPILOGHI
------	---	-----------	------------------------

	RS RESIDUI I GEN (A)	SOMME PAGATE			SOMME RIMASTE DA PAGARE	TOTALE	ECONOMIE O MAGGIORI SPESE								
		CP PREVIS. COMP. (F)	CS AUTORIZ. CASSA (M)	(B)			(G)	(C)	(H)	(N)	E = A - D E = D - A L = F - I L = I - F O = M - N O = N - M				
RUBRICA 6 - FONTI DI ENERGIA E INDUSTRIE DI BASE	RS CP CS T	8000 9617000 9625000		8000 9610790 9618790		6000 6000		8000 9616790 9618790				210 6210			
RUBRICA 7 - BREVETTI PER INVENZIONI, MODELLI E MARCHI	RS CP CS T	198593400 20000000000 20198594000		198593400 17638584585 17837177785		2561415615 2561415615		198593400 20000000000 17837177785				2561416215			
RUBRICA 8 - MINIERE	RS CP CS T	13484755 80877000 94862000		13484755 80787950 94272705				13484755 80787950 94272705				89050 89295			
RUBRICA 9 - COMMERCIO INTERNO E CONSUMI INDUSTRIALI	RS CP CS T	760000 760000				760000 760000		760000 760000				760000			
TOTALE DELLA CATEGORIA VII	RS CP CS T	214035895 20128891000 20329115000		213273895 17752678810 17765752705		760000 257622050 2577082050		214033895 20128800860 17765752705				2000 90140 2363362295			
CATEGORIA IX - SOMME NON ATTRIBUIBILI															
RUBRICA 1 - SERVIZI GENERALI	RS CP CS T	364750140 402000000 716751000		363633130 215025785 578658915		563180 62864180 63227360		363996310 277889965 578658915				753830 124110935 138092085			
TOTALE DELLA CATEGORIA IX	RS CP CS T	364750140 402000000 716751000		363633130 215025785 578658915		563180 62864180 63227360		363996310 277889965 578658915				753830 124110935 138092085			

1 9 9 5	MINISTERO DELL'INDUSTRIA, DEL COMMERCIO E DELL'ARTIGIANATO	S P E S A	RIASSUNTI E RIEPILOGHI
---------	---	-----------	------------------------

		SOMME PAGATE				SOMME RINASTE DA PAGARE	TOTALE	ECONOMIE O MAGGIORI SPESE	
		RS RESIDUI I GEN (A)	(B)	(C)	(D=B+C)			E = A - D	F = D - A
		CP PREVTS. COMP. (F)	(G)	(H)	I=G+H	L = F - I			
		CS AUTORIZ. CASSA (M)	(N)	RESIDUI 31 DIC P=C+H	(N)	O = M - N			
TOTALE DELLA SEZIONE XIV		RS 30144195941	11741722589		25872174434	4772021507			
		CP 284046119000	207581133130		275089018809	10957100191			
		CS 298030736000	219822855719		219822855719	78707880281			
		T							
SEZIONE XV - INTERVENTI NELLE AREE DEPRESSE									
CATEGORIA II - PERSONALE IN ATTIVITA' DI SERVIZIO									
RUBRICA 1 - SERVIZI GENERALI		RS 14820000000	9913739055	4406260945	14820000000	4406260945			
		CP 14820000000	9913739055		9913739055				
		T							
RUBRICA 5 - ISPETTORATO TECNICO DELL'INDUSTRIA		RS 485190285	227251635	257937496	485189131	1154			
		CP 1260000000	302083194	957916806	1260000000				
		CS 1575191000	529334829	1215854302	529334829	1045856171			
		T							
TOTALE DELLA CATEGORIA II		RS 485190285	227251635	257937496	485189131	1154			
		CP 15580000000	10215822249	5364177751	15580000000				
		CS 15895191000	10443073884	5622115247	10443073884	5452117116			
		T							
TOTALE DELLA SEZIONE XV		RS 485190285	227251635	257937496	485189131	1154			
		CP 15580000000	10215822249	5364177751	15580000000				
		CS 15895191000	10443073884	5622115247	10443073884	5452117116			
		T							
SEZIONE XVI - OPERE ED INTERVENTI ECONOMICI NON ATTRIBIBILI A PARTICOLARI SETTORI									

1 9 5	MINISTERO DELL'INDUSTRIA, DEL COMMERCIO E DELL'ARTIGIANATO	S P E S A	RIASSUNTI E RIEPILOGHI
-------	---	-----------	------------------------

	RS RESTIDUI I GEN (A)	SOMME PAGATE			SOMME RINASTE DA PAGARE	TOTALE	ECONOMIE O MAGGIORI SPESE	
		(B)	(C)	(D=B+C)			E = A - D	E = D - A
	CP PREVYS. COMP. (F)	(G)	(H)	(I=G+H)			L = F - I	L = I - F
	CS AUTORIZ. CASSA (M)	(N)	RESIDUI 31 DIC P=C+H	(N)			O = M - N	O = N - M
RUBRICA 7 - BREVETTI PER INVENZIONI, MODELLI E MARCHI	RS 465700250	553177230	43544520	396721750	68978500			
	CP 519497000	17484000	327951510	345435610	174061890			
	CS 615503000	370661230	371496130	370661230	244841770			
	T							
RUBRICA 8 - MINIERE	RS 941479600	637588710	164233820	801822030	139657670			
	CP 2582913000	2102176185	389403885	2491579570	91333830			
	CS 3376671000	2739764895	553636705	2739764895	636906105			
	T							
RUBRICA 9 - COMMERCIO INTERNO E CONSUMI INDUSTRIALI	RS 190761520	161810487	14590557	176401144	14360376			
	CP 4809103000	3559230732	177206369	3736437101	572665899			
	CS 4468908000	3721041219	191797026	3721041219	747866781			
	T							
RUBRICA 11 - ASSICURAZIONI PRIVATE E DI INTERESSE COLLETTIVO	RS 599163645	293410010	19006275	312416285	286747360			
	CP 636000000	46464835	323613430	370078265	265921735			
	CS 963745000	339874845	342619705	339874845	623870155			
	T							
TOTALE DELLA CATEGORIA IV	RS 14677241400	6227476339	500549363	11233025702	344215698			
	CP 2595288000	11774531025	9813169048	21587730073	4166557927			
	CS 34465076000	18002037364	14818718411	18002037364	16463038636			
	T							
CATEGORIA V - TRASFERIMENTI								
RUBRICA 1 - SERVIZI GENERALI	RS 29938910	29938910	61976716	29938910	15524134			
	CP 36266000000	36188499150		36250475866	75525940			
	CS 36293764000	36218438060	61976716	36218438060				
	T							
RUBRICA 3 - ARTIGIANATO E PICCOLE INDUSTRIE	RS 480406000	800000		800000	479606000			
	CP 19000000	800000		800000	19000000			
	CS 499406000	800000		800000	498606000			
	T							

1995	MINISTERO DELL'INDUSTRIA, DEL COMMERCIO E DELL'ARTIGIANATO	S P E S A	RIASSUNTI E RIEPILOGHI
------	---	-----------	------------------------

	RS RESTIDUI I GEN (A)	SOMME PAGATE			SOMME RIMASTE DA PAGARE	TOTALE	ECONOMIE O MAGGIORI SPESE
		(B)	(C)	(D=B+C)			
	CP PREVIS. COMP. (F)	(G)	(H)	(I=G+H)	L = F - I	L = I - F	
	CS AUTORIZ. CASSA (M)	(N)	(O)	(P=N)	O = M - N	O = N - M	
	T		RESIDUI 31 DIC P=C+H				
RUBRICA 4 - INDUSTRIA E STAZIONI SPERIMENTALI	RS 8000250505	220990	8000000000	8000000000	8000220990	29615	
	CP 50000000	46269585			46269585	3730415	
	CS 4046251000	46490575	8000000000	8000000000	46490575	3999760425	
T							
RUBRICA 7 - BREVETTI PER INVENZIONI, MODELLI E MARCHI	RS 1343000000	1048217000			1048217000	294783000	
	CP 1343000000	1048217000			1048217000	294783000	
T							
RUBRICA 9 - COMMERCIO INTERNO E CONSUMI INDUSTRIALI	RS 890702768	875233590			875233590	154669178	
	CP 564233000000	10405537920	46015999990	46015999990	56421537910	1462090	
	CS 56837704000	11280771510	46015999990	46015999990	11280771510	45556932490	
T							
RUBRICA 11 - ASSICURAZIONI PRIVATE E DI INTERESSE COLLETTIVO	RS 78320053000	73127188000			78320053000		
	CP 73127188000	73127188000	5192865000	5192865000	73127188000		
T							
TOTALE DELLA CATEGORIA V	RS 9401298183	906193490	8000000000	8000000000	8906193490	495104693	
	CP 172421053000	120815711655	51270841706	51270841706	172086553861	33499639	
	CS 172147513000	121721905145	59270841706	59270841706	121721905145	50425607855	
T							
CATEGORIA VII - POSTE CORRETTIVE E COMPENSATIVE DELLE ENTRATE	RS 1189740	1187740			1187740	2000	
	CP 3837000	23495685	14900435	14900435	38396120	880	
	CS 25774000	24683425	14900435	14900435	24683425	1090575	
T							
RUBRICA 1 - SERVIZI GENERALI	RS 1189740	1187740			1187740	2000	
	CP 3837000	23495685	14900435	14900435	38396120	880	
	CS 25774000	24683425	14900435	14900435	24683425	1090575	
T							

RS-11-VC-SUF 0151ET Pubblica 550000 1/89 (117)

1 9 9 5 MINISTERO DELL'INDUSTRIA, DEL COMMERCIO E DELL'ARTIGIANATO S P E S A RIASSUNTI E RIEPILOGHI

	RS CP CS T	SOMME PAGATE			SOMME RIMASTE DA PAGARE		TOTALE	ECONOMIE O MAGGIORI SPESE						
		RS RESTIDUI I GEN (A)	(B)	(G)	(N)	(C)		(H)	(N)	E = A - D	E = D - A	L = F - I	L = I - F	O = M - N
RUBRICA 6 - FONTI DI ENERGIA E INDUSTRIE DI BASE	RS CP CS T	8000 9617000 9625000	8000 9610790 9618790			6000 6000	8000 9616790 9618790						210 6210	
RUBRICA 7 - BREVETTI PER INVENZIONI, MODELLI E MARCHI	RS CP CS T	198593400 2000000000 20198594000	198593400 17638584385 1783717785			2861415615 2861415615	198593400 2000000000 1783717785						2861416215	
RUBRICA 8 - MINIERE	RS CP CS T	13484755 8087700 94362000	13484755 80787950 94272705				13484755 80787950 94272705						89050 89295	
RUBRICA 9 - COMMERCIO INTERNO E CONSUMI INDUSTRIALI	RS CP CS T	760000 760000				760000 760000	760000 760000						760000	
TOTALE DELLA CATEGORIA VII	RS CP CS T	214035895 20128891000 20329115000	213273895 17752478810 17965752705			760000 2377082050 2377082050	214035895 20128800860 17965752705						2000 90140 2363862295	
CATEGORIA IX - SOMME NON ATTRIBUIBILI														
RUBRICA I - SERVIZI GENERALI	RS CP CS T	364750140 402000000 716751000	363633130 215025785 578658915			663180 62864180 63227360	363996310 27889965 578658915						753830 12410035 138092085	
TOTALE DELLA CATEGORIA IX	RS CP CS T	364750140 402000000 716751000	363633130 215025785 578658915			663180 62864180 63227360	363996310 27889965 578658915						753830 12410035 138092085	

1 9 9 5 MINISTERO DELL'INDUSTRIA, DEL COMMERCIO E DELL'ARTIGIANATO S P E S A RIASSUNTI E RIEPILOGHI

	RS RESIDUI I GEN (A)	SOMME PAGATE			SOMME RIMASTE DA PAGARE	TOTALE	ECONOMIE O MAGGIORI SPESE								
		CP PREVIS. COMP. (F)	(B)	(G)			(C)	(H)	(N)	E = A - D	E = D - A	L = F - I	L = I - F	O = M - N	O = N - M
TOTALE DELLA SEZIONE XIV	RS 30146195941		11761722589		13630451845	25872174434						4772021507			
	CP 286046119000		207581133130		67507885679	275089018809						10957100191			
	CS 298030736000		219322855719		81138337524	219822855719						78707880281			
	T														
SEZIONE XV - INTERVENTI NELLE AREE DEPRESSE															
CATEGORIA II - PERSONALE IN ATTIVITA' DI SERVIZIO															
RUBRICA 1 - SERVIZI GENERALI	RS 14820000000		9913739055		4406260945	14820000000						4406260945			
	CP 14820000000		9913739055		4406260945	9913739055									
	T														
RUBRICA 5 - ISPETTORATO TECNICO DELL'INDUSTRIA	RS 485190285		227251635		257937496	485189131						1154			
	CP 126000000		302083194		957916806	126000000									
	CS 1575191000		529334829		1215854302	529334829						1045856171			
	T														
TOTALE DELLA CATEGORIA II	RS 485190285		227251635		257937496	485189131						1154			
	CP 15895191000		10215822249		586417751	15895191000									
	T		10443073884		586417751	10443073884						545217116			
TOTALE DELLA SEZIONE XV	RS 485190285		227251635		257937496	485189131						1154			
	CP 15895191000		10215822249		586417751	15895191000									
	T		10443073884		586417751	10443073884						545217116			
SEZIONE XVI - OPERE ED INTERVENTI ECONOMICI NON ATTRIBIBILI A PARTICOLARI SETTORI															

RS-11-VC-SUF © ISEI Roma 550 009-1/88 (1/7)

RS - RESIDUI CP - COMPETENZA CS - CASSA T - TOTALE

1 9 9 5 MINISTERO DELL'INDUSTRIA, DEL COMMERCIO E DELL'ARTIGIANATO S P E S A RIASSUNTI E RIEPILOGHI

	RS RESIDUI I GEN (A)	SOMME PAGATE			SOMME RINASTE DA PAGARE	TOTALE	ECONOMIE O MAGGIORI SPESE							
		CP PREVIS. COMP. (F)	(B)	(G)			(N)	E = A - D	E = D - A	L = F - I	L = I - F	O = M - N	O = N - M	
	CS AUTORIZ. CASSA (M)	(H)	(I)	(J)	(K)	(L)	(M)	(N)	(O)	(P)	(Q)	(R)	(S)	(T)
	T	(N)	(O)	(P)	(Q)	(R)	(S)	(T)	(U)	(V)	(W)	(X)	(Y)	(Z)
CATEGORIA IV - ACQUISTO DI BENI E SERVIZI														
RUBRICA 5 - ISPETTORATO TECNICO DELL'INDUSTRIA	13418235	11520300	1013165	12533465	884770									
	39480000	7867885	19756845	12855770										
	47899000	18888185	20769510	29010815										
T														
TOTALE DELLA CATEGORIA IV	13418235	11520300	1013165	12533465	884770									
	39480000	7867885	19756845	12855770										
	47899000	18888185	20769510	29010815										
T														
CATEGORIA V - TRASFERIMENTI														
RUBRICA 5 - ISPETTORATO TECNICO DELL'INDUSTRIA	283558590	283558590	165186040	283558590	34735									
	11584301000	11419080225	165186040	11584366265										
	11867860000	1170238815	165186040	1170238815	165221185									
T														
TOTALE DELLA CATEGORIA V	283558590	283558590	165186040	283558590	34735									
	11584301000	11419080225	165186040	11584366265										
	11867860000	1170238815	165186040	1170238815	165221185									
T														
TOTALE DELLA SEZIONE XVI	296976825	295078890	1013165	29692055	884770									
	11623781000	11426448110	184942885	11611390495										
	11915759000	11721527000	185955550	11721527000	194232000									
T														
TOTALE DEL TITOLO I	30926563051	12264053114	13889402506	26153655620	477207431									
	316185900000	232130603489	73086005815	505216409804	10769490696									
	32877686000	244394456603	86975408321	244394456603	8438329397									
T														



1 9 9 5	MINISTERO DELL'INDUSTRIA, DEL COMMERCIO E DELL'ARTIGIANATO	S P E S A	RIASSUNTI E RIEPILOGHI
---------	---	-----------	------------------------

	RS RESIDUI I GEN (A)	SOMME PAGATE			SOMME RIMASTE DA PAGARE	TOTALE	ECONOMIE O MAGGIORI SPESE	
		CP PREVIS. COMP. (F)	CS AUTORIZ. CASSA (N)	(B)				(G)
TITOLO II - SPESE IN CONTO CAPITALE								
SEZIONE VII - UNIVERSITA' E RICERCA SCIENTIFICA								
CATEGORIA XI - BENI MOBILI, MACCHINE ED ATTREZZATURE TECNICO-SCIENTIFICHE A CARICO DIRETTO DELLO STATO								
RUBRICA I - SERVIZI GENERALI	RS 88418710		79317600		9101110	88418710		
	CP 2716000000		79317600		2716000000	2716000000		
	CS 2804419000				2725101110	79317600	2725101400	
	T							
TOTALE DELLA CATEGORIA XI	RS 88418710		79317600		9101110	88418710		
	CP 2716000000		79317600		2716000000	2716000000		
	CS 2804419000				2725101110	79317600	2725101400	
	T							
TOTALE DELLA SEZIONE VII	RS 88418710		79317600		9101110	88418710		
	CP 2716000000		79317600		2716000000	2716000000		
	CS 2804419000				2725101110	79317600	2725101400	
	T							
SEZIONE XIV - INDUSTRIA, COMMERCIO E ARTIGIANATO								
CATEGORIA X - BENI ED OPERE IMMOBILIARI A CARICO DIRETTO DELLO STATO								

RS-11-VC-SUF 0 15177 Roma 550 000 1.99 (1177)

1995	MINISTERO DELL'INDUSTRIA, DEL COMMERCIO E DELL'ARTIGIANATO	S P E S A	RIASSUNTI E RIEPILOGHI
------	---	-----------	------------------------

	RS RESIDUI I GEN		SOMME PAGATE		SOMME RINASTE DA PAGARE		TOTALE	ECONOMIE O MAGGIORI SPESE	
	(A)	(F)	(B)	(G)	(C)	(H)		D=B+C	E=A-D
	CP PREVIS. COMP.							L=I-F	
	CS AUTORIZ. CASSA							O=M-N	
	(N)						(N)	0=N-M	
	T				RESIDUI 31 DIC				
					P=C+H				
RUBRICA 8 - MINIERE	RS	25000000000		20000000000		5000000000	25000000000		
	CP	48500000000				48500000000	48500000000		
	CS	20000000000		20000000000		98500000000	20000000000		
	T								
TOTALE DELLA CATEGORIA X	RS	25000000000		20000000000		50000000000	25000000000		
	CP	48500000000				48500000000	48500000000		
	CS	20000000000		20000000000		98500000000	20000000000		
	T								
CATEGORIA XII - TRASFERIMENTI									
RUBRICA 1 - SERVIZI GENERALI	RS	8850632565		13858404505		68626763870	82285167675		6221224890
	CP	46311785200		440967825130		22150050790	46311785200		6080
	CS	457967918000		454626229435		90776814160	454626229435		3341888565
	T								
RUBRICA 3 - ARTIGIANATO E PICCOLE INDUSTRIE	RS	104433704445		43236711595		46723334675	89960646270		14473058175
	CP	70291912000				46723334675	43236711595		27055200405
	CS								
	T								
RUBRICA 4 - INDUSTRIA E STAZIONI SPERIMENTALI	RS	1699563306734		700472912316		867173127101	1567846039417		131917267817
	CP	1331116643000		499076737565		832034878108	1331116643000		5027527
	CS	1741730719000		1199549649681		1699208005209	1199549649681		542181069819
	T								
RUBRICA 6 - FONTI DI ENERGIA E INDUSTRIE DI BASE	RS	474975666084		13384289070		320245017148	45329306218		21346359866
	CP	133813009000		54325909740		79474798176	133800707916		12301984
	CS	333924636000		187710198810		399719815324	187710198810		146214437190
	T								
RUBRICA 8 - MINIERE	RS	479654752854		81960070420		549097373598	431057443818		48597309036
	CP	12455884000		5028438300		11933915537	12468853837		190530163
	CS	264952107000		86988508720		468437288935	86988508720		177963598280
	T								

RS-11-VC-SUF 0 15151 Roma 550.000.189 (1/7)

RS - RESIDUI CP - COMPETENZA CS - CASSA T - TOTALI

1 9 9 5	MINISTERO DELL'INDUSTRIA, DEL COMMERCIO E DELL'ARTIGIANATO	S P E S A	RIASSUNTI E RIEPILOGHI
---------	---	-----------	------------------------

	RS RESIDUI I GEN (A)	SOMME PAGATE			SOMME RIMASTE DA PAGARE	TOTALE	ECONOMIE O MAGGIORI SPESE
		(B)	(C)	(D=B+C)			
	CP PREVIS. COMP. (F)	(G)	(H)	(I=G+H)		E = A - D	
	CS AUTORIZ. CASSA (M)	(N)	(N)	(N)		L = F - I	
	T					O = M - N	
			RESIDUI 31 DIC			O = N - M	
			P=C+H				
RUBRICA 9 - COMMERCIO INTERNO E CONSUMI INDUSTRIALI	RS 1086221170861	174923360149	765676704061	940600364210	145620806651		
	CP 262427428000	56590891240	205836432850	262426823590	604410		
	CS 492718697000	231514051389	971513136411	231514051389	261204645611		
T							
TOTALE DELLA CATEGORIA XII	RS 3933554993543	1147636047855	2417542919753	3565178967608	368176025935		
	CP 2815033846000	105598901775	1258836074961	2814825876736	208469264		
	CS 3361585989000	2203625349630	3876378994714	2203625349630	1157960639370		
T							
TOTALE DELLA SEZIONE XIV	RS 3958354993543	1167636047855	2422542919753	3590178967608	368176025935		
	CP 2819883846000	105598901775	1263686074961	2819675876736	208469264		
	CS 3581585989000	2223625349630	3886228994714	2223625349630	1157960639370		
T							
SEZIONE XV - INTERVENTI NELLE AREE DEPRESSE							
CATEGORIA XII - TRASFERIMENTI							
RUBRICA 3 - ARTIGIANATO E PICCOLE INDUSTRIE	RS 36000000000	36000000000		36000000000			
	CP 56000000000	56000000000		56000000000			
	CS 92000000000	92000000000		92000000000			
T							
RUBRICA 4 - INDUSTRIA E STAZIONI SPERIMENTALI	RS 57427355370	34962021525	4411763345	39373784870	18053570500		
	CP 22000000000	10473218000	11526782000	22000000000			
	CS 57816495000	45435239525	15938545345	45435239525	12381255475		
T							
TOTALE DELLA CATEGORIA XII	RS 93427355370	70962021525	4411763345	75373784870	18053570500		
	CP 78000000000	66473218000	11526782000	78000000000			
	CS 149816495000	137435239525	15938545345	137435239525	12381255475		
T							

1 9 9 5	MINISTERO DELL'INDUSTRIA, DEL COMMERCIO E DELL'ARTIGIANATO	S P E S A	RIASSUNTI E RIEPILOGHI
---------	---	-----------	------------------------

	RS RESIDUI I GEN (A)	SOMME PAGATE			SOMME RIMASTE DA PAGARE	TOTALE	ECONOMIE O MAGGIORI SPESE E = A - D E = D - A L = F - I L = I - F O = M - N O = N - M
		(B)	(G)	(N)			
	CP PREVIS. COMP. (F)					D=B+C	
	CS AUTORIZ. CASSA (M)					I=G+H	
	T					(N)	
					RESIDUI 31 DIC P=C+H		
CATEGORIA XIV - CONCESSIONE DI CREDITI ED ANTICIPAZIONI PER FINALITA' PRODUTTIVE							
RUBRICA 4 - INDUSTRIA E STAZIONI SPERIMENTALI	RS 192600000000	192600000000				192600000000	
	CP 466617880500	408328655200		382892253000		466617880500	
	CS 635654050100	600928655200		382892253000		600928655200	347053949000
T							
TOTALE DELLA CATEGORIA XIV	RS 192600000000	192600000000				192600000000	
	CP 466617880500	408328655200		382892253000		466617880500	
	CS 635654050100	600928655200		382892253000		600928655200	347053949000
T							
TOTALE DELLA SEZIONE XV	RS 2019427555370	1996262021525		4411763345		2001873784870	18053570500
	CP 454417880500	414975977000		394419035000		454417880500	
	CS 6506156996000	6146721791525		398830798345		6146721791525	359435204475
T							
SEZIONE XVIII - PROTEZIONE CIVILE E PUBBLICHE CALAMITA'							
CATEGORIA XII - TRASFERIMENTI							
RUBRICA 1 - SERVIZI GENERALI	RS 500000000000	16115886112		33884113888		500000000000	
	CP 789380000000	24999974000		53938026000		789380000000	
	CS 1470000000000	41115860112		87822139888		41115860112	105884139888
T							
TOTALE DELLA CATEGORIA XII	RS 500000000000	16115886112		33884113888		500000000000	
	CP 789380000000	24999974000		53938026000		789380000000	
	CS 1470000000000	41115860112		87822139888		41115860112	105884139888
T							

1 9 9 5	MINISTERO DELL'INDUSTRIA, DEL COMMERCIO E DELL'ARTIGIANATO	S P E S A	RIASSUNTI E RIEPILOGHI
---------	---	-----------	------------------------

		SOMME PAGATE			SOMME RIMASTE DA PAGARE	TOTALE	ECONOMIE O MAGGIORI SPESE								
		RS RESIDUI I GEN (A)	(B)	(C)			E = A - D	E = D - A	L = F - I	L = I - F	O = M - N	O = N - M			
		CP PREVIS. COMP. (F)	(G)	(H)											
		CS AUTORIZ. CASSA (M)	(N)	RESIDUI 31 DIC P=C+H											
TOTALE DELLA SEZIONE XVIII		RS 500000000000	16115886112	3388413888	50000000000										
		CP 78938000000	24999974000	53938026000	78938000000										
		CS 147000000000	41115860112	87822139888	41115860112										105884139888
TOTALE DEL TITOLO II		RS 6027870767623	3180793273092	2460847898096	5641641171188										386229596435
		CP 6945716451000	5230749045775	1714759135961	6945508181736										208469264
		CS 10037547404000	8411542318867	4175607034057	8411542318867										1626005085133

RS - RESIDUI CP - COMPETENZA CS - CASSA T - TOTALI

1 9 9 5	MINISTERO DELL'INDUSTRIA, DEL COMMERCIO E DELL'ARTIGIANATO	S P E S A	RIASSUNTI E RIEPILOGHI
---------	---	-----------	------------------------

	SOMME PAGATE			SOMME RIMASTE DA PAGARE	TOTALE	ECONOMIE O MAGGIORI SPESE
	RS RESIDUI I GEN (A)	(B)	(C)			
	CP PREVIS. COMP. (F)	(G)	(H)		D=B+C	E = A - D
	CS AUTORIZ. CASSA (M)	(N)	(N)		I=G+H	L = F - I
			RESIDUI 31 DIC P=C+H		(N)	O = M - N
SEZIONE VII - UNIVERSITA' E RICERCA SCIENTIFICA						
TITOLO I - SPESE CORRENTI	RS 2936000000	2907000000	29000000	2936000000	2936000000	29000000
	CP 2936000000	2907000000	29000000	2936000000	2907000000	
	CS					
	T					
TITOLO II - SPESE IN CONTO CAPITALE	RS 88418710	79317600	910110	88418710	88418710	
	CP 2716000000	79317600	2716000000	2716000000	2716000000	
	CS 2804419000	79317600	272510110	272510110	79317600	2725101400
	T					
TOTALE DELLA SEZIONE VII	RS 88418710	79317600	910110	88418710	88418710	
	CP 5652000000	2907000000	2745000000	5652000000	5652000000	
	CS 5740419000	2986317600	275410110	2986317600	2986317600	2754101400
	T					
SEZIONE XIV - INDUSTRIA, COMMERCIO E ARTIGIANATO						
TITOLO I - SPESE CORRENTI	RS 30144195941	11741722589	13630451845	30144195941	25372174434	4772021507
	CP 286046119000	207581133130	67507885679	286046119000	275089018809	10957100191
	CS 298030736000	219322855719	81138337524	298030736000	219322855719	78707880281
	T					
TITOLO II - SPESE IN CONTO CAPITALE	RS 3958354993543	1167636047855	2422542919753	3958354993543	3590178967608	368176025935
	CP 2319883846000	1055989801775	1263686074961	2319883846000	2319675876736	208469264
	CS 3381585989000	22236225349630	3686228994714	3381585989000	22236225349630	1157960639370
	T					
TOTALE DELLA SEZIONE XIV	RS 3988499189484	117937770444	2436173371598	3988499189484	3615551142042	372948047442
	CP 2605929965000	126357034905	153119396040	2605929965000	259476495545	11165569455
	CS 3679616725000	2442948205349	376736733238	3679616725000	2442948205349	1236668519451
	T					

1 9 9 5	MINISTERO DELL'INDUSTRIA, DEL COMMERCIO E DELL'ARTIGIANATO	S P E S A	RIASSUNTI E RIEPILOGHI
---------	---	-----------	------------------------

	RS RESIDUI I GEN (A)	SOMME PAGATE			SOMME RIMASTE DA PAGARE	TOTALE	ECONOMIE O MAGGIORI SPESE							
		CP PREVIS. COMP. (F)	CS AUTORIZ. CASSA (M)	(B)			(G)	(N)	(C)	(H)	(N)	E = A - D E = D - A L = F - I L = I - F O = M - N O = N - M		
SEZIONE XV - INTERVENTI NELLE AREE DEPRESSE														
TITOLO I - SPESE CORRENTI	RS 485190285			227251635		257937496		485189131						1154
	CP 1588000000			10215822249		5864177751		1588000000						
	CS 15895191000			10443073884				10443073884						5452117116
	T					5422115247								
TITOLO II - SPESE IN CONTO CAPITALE	RS 2019427555870			1996962021525		4411763345		2001373784870						18053570500
	CP 4544178805000			4149759770000		394119035000		4544178805000						
	CS 6506156996000			6146721791525				6146721791525						359435204475
	T					398330798345								
TOTALE DELLA SEZIONE XV	RS 201912545655			1997189273160		4669700841		2001858974001						18053571654
	CP 4559758805000			4159975592249		399783212751		4559758805000						
	CS 6522052187000			6157164865409				6157164865409						364987321591
	T					404452913592								
SEZIONE XVI - OPERE ED INTERVENTI ECONOMICI NON ATTRIBUIBILI A PARTICOLARI SETTORI.														
TITOLO I - SPESE CORRENTI	RS 296976825			295078890		1013165		296092055						884770
	CP 11623781000			114264448110		184942385		11611390495						12390505
	CS 11915759000			11721527000				11721527000						19432000
	T					185955550								
TOTALE DELLA SEZIONE XVI	RS 296976825			295078890		1013165		296092055						884770
	CP 11623781000			114264448110		184942385		11611390495						12390505
	CS 11915759000			11721527000				11721527000						19432000
	T					185955550								
SEZIONE XVIII - PROTEZIONE CIVILE E PUBBLICHE CALAMITA'														

RS-11-VC-SUF 0 15211 Roma 7/4 550 000 1/89 11171

RS - RESIDUI CP - COMMITTEA. CS - CASSA T. TOTALE

1 9 9 5	MINISTERO DELL'INDUSTRIA, DEL COMMERCIO E DELL'ARTIGIANATO	S P E S A	RIASSUNTI E RIEPILOGHI
---------	---	-----------	------------------------

	RS RESTUI I GEN (A)	SOMME PAGATE			SOMME RIMASTE DA PAGARE	TOTALE	ECONOMIE O MAGGIORI SPESE	
		(B)	(C)	(H)			E = A - D	E = D - A
	CP PREVIS. COMP. (F)	(G)	(M)	(N)	I=G+H		L = F - I	L = I - F
	CS AUTORIZ. CASSA (M)	(N)			(N)		O = M - N	O = N - M
	T				RESIDUI 31 DIC P=C+H			
TITOLO II - SPESE IN CONTO CAPITALE	RS 50000000000	16115886112			3388413888	50000000000		
	CP 78938000000	2499974000			53938026000	78938000000		
	CS 14700000000	41115860112			87822139888	41115860112		105884139888
	T							
TOTALE DELLA SEZIONE XVIII	RS 50000000000	16115886112			3388413888	50000000000		
	CP 78938000000	2499974000			53938026000	78938000000		
	CS 14700000000	41115860112			87822139888	41115860112		105884139888
	T							



1995	MINISTERO DELL'INDUSTRIA, DEL COMMERCIO E DELL'ARTIGIANATO	S P E S A	RIASSUNTI E RIEPILOGHI
------	---	-----------	------------------------

	RS RESIDUI I GEN (A)	SOMME PAGATE			SOMME RIMASTE DA PAGARE	TOTALE	ECONOMIE O MAGGIORI SPESE	
		(B)	(C)	(D)			E = A - D	F = D - A
	CP PREVIS. COMP. (F)	(G)	(H)	(I)	(N)	(N)	L = F - I	O = M - N
	CS AUTORIZ. CASSA (M)	(N)	(N)	RESIDUI 31 DIC P=C+H				
CATEGORIA II - PERSONALE IN ATTIVITA' DI SERVIZIO								
SEZIONE XIV - INDUSTRIA, COMMERCIO E ARTIGIANATO	RS 586503503	3973913910	623569712	4597483622	789019481			
	CP 66783047000	56766759440	3896524442	60663083882	6119963118			
	CS 6960369000	6074073350		6074073350	9219695650			
	T							
SEZIONE XV - INTERVENTI NELLE AREE DEPRESSE	RS 485190285	227251635	257937496	485189131	1154			
	CP 1580000000	10215822249	536417751	1558000000				
	CS 15895191000	10443073884		10443073884	5452117116			
	T							
TOTALE DELLA CATEGORIA II	RS 5871693788	420165545	881507208	5082672753	789021035			
	CP 82363047000	66982581689	9260502193	76243083882	6119963118			
	CS 8585560000	71183747234		71183747234	14671812766			
	T		10142009401					
CATEGORIA III - PERSONALE IN QUIESCENZA								
SEZIONE XIV - INDUSTRIA, COMMERCIO E ARTIGIANATO	RS 100366820	57231825	209590	57441415	42925405			
	CP 356840000	256596415	88364253	344960668	11879332			
	CS 411912000	313828240		313828240	98083760			
	T		88573843					
TOTALE DELLA CATEGORIA III	RS 100366820	57231825	209590	57441415	42925405			
	CP 356840000	256596415	88364253	344960668	11879332			
	CS 411912000	313828240		313828240	98083760			
	T		88573843					
CATEGORIA IV - ACQUISTO DI BENI E SERVIZI								

1995	MINISTERO DELL'INDUSTRIA, DEL COMMERCIO E DELL'ARTIGIANATO	S P E S A	RIASSUNTI E RIEPILOGHI
------	---	-----------	------------------------

	SOMME PAGATE			SOMME RIMASTE DA PAGARE		TOTALE	ECONOMIE O MAGGIORI SPESE	
	RS RESIDUI I GEN (A)	(B)	(C)	(C)	(D=B+C)		E = A - D	F = D - A
	CP PREVIS. COMP. (F)	(G)	(H)	(H)	I=G+H	L = F - I	L = I - F	
	CS AUTORIZ. CASSA (M)	(N)	(N)	RESIDUI 31 DIC P=C+H	(N)	O = M - N	O = N - M	
SEZIONE XIV - INDUSTRIA, COMMERCIO E ARTIGIANATO	RS 1467721400	622747539	5005649863	11233025702	3444215698			
	CP 25954288000	11774561025	9813169048	21587730073	4866557927			
	CS 34665076000	18002037864	14818718411	18002037864	16463038636			
	T							
SEZIONE XVI - OPERE ED INTERVENTI ECONOMICI NON ATTRIBIBILI A PARTICOLARI SETTORI	RS 13418235	11520300	1013165	12533465	884770			
	CP 39480000	7567885	19756545	27124230	12555770			
	CS 47899000	18888185	20769510	18888185	29010815			
	T							
TOTALE DELLA CATEGORIA IV	RS 14690659635	6238996639	5006662528	11245559167	3445100468			
	CP 25993768000	11781928910	9832925993	21614858503	4878013697			
	CS 34612975000	18020925549	14839487921	18020925549	16492049451			
	T							
CATEGORIA V - TRASFERIMENTI								
SEZIONE VII - UNIVERSITA' E RICERCA SCIENTIFICA	RS 2936000000	2907000000	29000000	2936000000	29000000			
	CP 2936000000	2907000000		2907000000				
	T							
SEZIONE XIV - INDUSTRIA, COMMERCIO E ARTIGIANATO	RS 9401298183	906193490	800000000	896193490	495104693			
	CP 172421033000	120815711655	51270841706	172086553861	334499639			
	CS 172147513000	121721905145	59270841706	121721905145	50425607855			
	T							
SEZIONE XVI - OPERE ED INTERVENTI ECONOMICI NON ATTRIBIBILI A PARTICOLARI SETTORI	RS 283558590	283558590	165186040	283558590	34735			
	CP 11584301000	11419080225	165186040	11584266265				
	CS 11867860000	11702639815	165186040	11702639815	165221185			
	T							
TOTALE DELLA CATEGORIA V	RS 9684856773	1189752080	800000000	9189752080	495104693			
	CP 186941354000	135141791880	51465027746	186606818626	334534474			
	CS 186951373000	136331543960	59465027746	136331543960	50619829040			
	T							

1 9 9 5 MINISTERO DELL'INDUSTRIA, DEL COMMERCIO E DELL'ARTIGIANATO S P E S A RIASSUNTI E RIEPILOGHI

	RS RESIDUI I GEN (A)	SOMME PAGATE			SOMME RIMASTE DA PAGARE	TOTALE	ECONOMIE O MAGGIORI SPESE	
		CP PREVIS. COMP. (F)	(B)	(G)			(N)	E = A - D
	CS AUTORIZ. CASSA (M)	(C)	(H)	(I)	(N)	L = F - I	L = I - F	O = M - N
	T	RESIDUI 31 DIC P=C+H		(N)	(N)	O = N - M		
CATEGORIA VII - POSTE CORRETTIVE E COMPENSATIVE DELLE ENTRATE								
SEZIONE XIV - INDUSTRIA, COMMERCIO E ARTIGIANATO	RS 214033895	213273895	760000	214033895	214033895	2000		
	CP 20128891000	1752478810	2576322050	20128891000	20128891000	90140		
	CS 20329115000	17965752705	2877082050	17965752705	17965752705	2363662295		
T								
TOTALE DELLA CATEGORIA VII	RS 214033895	213273895	760000	214033895	214033895	2000		
	CP 20128891000	1752478810	2576322050	20128891000	20128891000	90140		
	CS 20329115000	17965752705	2877082050	17965752705	17965752705	2363662295		
T								
CATEGORIA IX - SOMME NON ATTRIBUIBILI								
SEZIONE XIV - INDUSTRIA, COMMERCIO E ARTIGIANATO	RS 364750140	363633130	363180	364750140	363996310	753830		
	CP 402000000	215025785	62864180	402000000	277889965	124110035		
	CS 716751000	578658915	63227360	716751000	578658915	138092085		
T								
TOTALE DELLA CATEGORIA IX	RS 364750140	363633130	363180	364750140	363996310	753830		
	CP 402000000	215025785	62864180	402000000	277889965	124110035		
	CS 716751000	578658915	63227360	716751000	578658915	138092085		
T								
CATEGORIA X - BENI ED OPERE IMMOBILIARI A CARICO DIRETTO DELLO STATO								
SEZIONE XIV - INDUSTRIA, COMMERCIO E ARTIGIANATO	RS 25000000000	20000000000	5000000000	25000000000	25000000000			
	CP 48500000000	48500000000	48500000000	48500000000	48500000000			
	CS 20000000000	20000000000	98500000000	20000000000	20000000000			
T								

1995	MINISTERO DELL'INDUSTRIA, DEL COMMERCIO E DELL'ARTIGIANATO	S P E S A	RIASSUNTI E RIEPILOGHI
------	---	-----------	------------------------

	RS RESIDUI I GEN (A)	SOMME PAGATE			SOMME RIMASTE DA PAGARE	TOTALE	ECONOMIE O MAGGIORI SPESE
		(B)	(C)	(D=B+C)			
	CP PREVIS. COMP. (F)	(G)	(H)	(I=G+H)		E = A - D	
	CS AUTORIZ. CASSA (M)	(N)	(O)	(P=C+H)		L = F - I	
	T			RESIDUI 31 DIC P=C+H		L = I - F	
						O = M - N	
						O = N - M	
TOTALE DELLA CATEGORIA X	RS 25000000000	20000000000		5000000000	25000000000		
	CP 48500000000			48500000000	48500000000		
	CS 20000000000	20000000000		98500000000	20000000000		
	T						
CATEGORIA XI - BENI MOBILI, MACCHINE ED ATTREZZATURE TECNICO-SCIENTIFICHE A CARICO DIRETTO DELLO STATO	RS 88418710	79317600		9101110	88418710		
	CP 2716000000			2716000000	2716000000		
	CS 2804419000	79317600		272510110	79317600		2725101400
	T						
SEZIONE VII - UNIVERSITA' E RICERCA SCIENTIFICA	RS 88418710	79317600		9101110	88418710		
	CP 2716000000			2716000000	2716000000		
	CS 2804419000	79317600		272510110	79317600		2725101400
	T						
TOTALE DELLA CATEGORIA XI	RS 88418710	79317600		9101110	88418710		
	CP 2716000000			2716000000	2716000000		
	CS 2804419000	79317600		272510110	79317600		2725101400
	T						
CATEGORIA XII - TRASFERIMENTI	RS 3933354993543	1147636047855		2417542919753	355178967608		
	CP 2315033846000	1055989301775		1258836074961	2314825876736		
	CS 3381585989000	2203625349630		3676378994714	2203625349630		1157960639870
	T						
SEZIONE XIV - INDUSTRIA, COMMERCIO E ARTIGIANATO	RS 95427355370	70962021525		4411763845	75573784870		
	CP 78000000000	66473218000		11526782000	78000000000		
	CS 149816495000	137435239525		15938545845	137435239525		12881255475
	T						
SEZIONE XV - INTERVENTI NELLE AREE DEPRESSE	RS 50000000000	16115886112		33884113888	50000000000		
	CP 78938000000	2499974000		53938026000	78938000000		
	CS 147000000000	41115860112		87822139888	41115860112		105884139888
	T						
SEZIONE XVIII - PROTEZIONE CIVILE E PUBBLICHE CALAMITA'	RS 50000000000	16115886112		33884113888	50000000000		
	CP 78938000000	2499974000		53938026000	78938000000		
	CS 147000000000	41115860112		87822139888	41115860112		105884139888
	T						

1995	MINISTERO DELL'INDUSTRIA, DEL COMMERCIO E DELL'ARTIGIANATO	S P E S A	RIASSUNTI E RIEPILOGHI
------	---	-----------	------------------------

	RS RESTUII I GEN		SOMME PAGATE		SOMME RIMASTE DA PAGARE		TOTALE	ECONOMIE O MAGGIORI SPESE		
	(A)	(B)	(C)	(D=B+C)	(E=A-D)	(F)		(G)	(H)	(I=G+H)
	CP PREVIS. COMP.	(F)	(G)	(H)	(I=G+H)	(N)				
	CS AUTORIZ. CASSA	(M)	(N)							
	T			RESIDUI 31 DIC						
				P=C+H						
TOTALE DELLA CATEGORIA XII	RS 4076782348913	1234713955492	2455838796986	3690552752478	386229596435					
	CP 2471971846000	1147462493775	1824300882961	2471763876736	208469264					
	CS 3658602484000	2382176449267	3780139679947	2382176449267	1276226034733					
	T									
CATEGORIA XIV - CONCESSIONE DI CREDITI ED ANTICIPAZIONI PER FINALITA' PRODUTTIVE										
SEZIONE XV - INTERVENTI NELLE AREE DEPRESSE	RS 1926000000000	1926000000000	382892253000	1926000000000						
	CP 4466178805000	4083286552000	382892253000	4466178805000	347053949000					
	CS 6356340501000	6009286552000	382892253000	6009286552000						
	T									
TOTALE DELLA CATEGORIA XIV	RS 1926000000000	1926000000000	382892253000	1926000000000						
	CP 4466178805000	4083286552000	382892253000	4466178805000	347053949000					
	CS 6356340501000	6009286552000	382892253000	6009286552000						
	T									

RS-11-VC-SUF 0 (SIST. Finanza) 550/000 1/89 (1/73)

1 9 9 5 MINISTERO DELL'INDUSTRIA, DEL COMMERCIO E DELL'ARTIGIANATO S P E S A RIASSUNTI E RIEPILOGHI

	SOMME PAGATE			SOMME RIMASTE DA PAGARE		TOTALE	ECONOMIE O MAGGIORI SPESE				
	RS RESIDUI I GEN (A)	(B)	(C)	(D)	(E)		(F)	(G)	(H)	(I)	(J)
	CP PREVIS. COMP. (F)	(G)	(H)	(I)	(J)	(K)	(L)	(M)	(N)	(O)	(P)
	CS AUTORIZ. CASSA (M)	(N)	(O)	(P)	(Q)	(R)	(S)	(T)	(U)	(V)	(W)
	RESIDUI 31 DIC P=C+H										
RUBRICA 1 - SERVIZI GENERALI	RS 152417007719	36281090988	007054419939	143335510927	9081496792						
	CP 669889919000	569736830879	929685611520	662704892399	7185026601						
	CS 740923432000	806017421867	200022981459	606017421867	134906010133						
	T										
RUBRICA 2 - UFFICIO STUDI E RICERCHE	RS 44202085	35808140	347980	35856120	8345965						
	CP 57000000	4843270	15600000	20443270	36556730						
	CS 90203000	40851410	15947980	40851410	49851590						
	T										
RUBRICA 3 - ARTIGIANATO E PICCOLE INDUSTRIE	RS 140959236135	79271563825	46727152860	125998715985	14960520150						
	CP 56282500000	56008104860	6708130	56014812490	267187510						
	CS 163096836000	135279667985	46733860490	135279667985	27817168015						
	T										
RUBRICA 4 - INDUSTRIA E STAZIONI SPERIMENTALI	RS 3693539830567	2662694569279	88081299816	358300768795	150832261772						
	CP 5828114924000	4598517965804	122882090941	5826838056745	1276867255						
	CS 8169924747000	7261212535083	2108633090457	7261212535083	908712211917						
	T										
RUBRICA 5 - ISPETTORATO TECNICO DELL'INDUSTRIA	RS 929728299	613962652	301172231	915134883	14593416						
	CP 13080381000	11889900734	1181682178	13067582912	12798088						
	CS 13818611000	12499863886	1482854409	12499863886	1318747614						
	T										
RUBRICA 6 - FONTI DI ENERGIA E INDUSTRIE DI BASE	RS 476360438413	134512187700	820264878901	654777066601	2158371812						
	CP 135853979000	55309612201	80449008251	135758620452	95858548						
	CS 336889074000	189821799901	400713887152	189821799901	147067274099						
	T										
RUBRICA 7 - BREVETTI PER INVENZIONI, MODELLI E MARCHI	RS 664293650	551770630	43544520	595315150	68878500						
	CP 21862497000	18704285385	2689867225	2183652610	468644390						
	CS 22157097000	19256056015	2732911745	19256056015	2901040985						
	T										

1 9 9 5 MINISTERO DELL'INDUSTRIA, DEL COMMERCIO E DELL'ARTIGIANATO S P E S A RIASSUNTI E RIEPILOGHI

	SOMME PAGATE			SOMME RINASTE DA PAGARE		TOTALE	ECONOMIE O MAGGIORI SPESE	
	RS RESIDUI I GEN (A)	(B)	(C)	(C)	(H)		D=B+C	E = A - D
	CP PREVIS. COMP. (F)	(G)	(H)	(H)	(I)	I=G+H	L = F - I	
	CS AUTORIZ. CASSA (M)	(N)	(N)	RESIDUI 31 DIC P=C+H	(N)	(N)	O = M - N	
	T						O = N - M	
RUBRICA 8 - MINIERE	RS 505818187193	102762689265	854289089337	457051778602	48766408591			
	CP 133384041000	8364318563	124658565430	133022883993	361157007			
	CS 289917509000	111127007828	478947854767	111127007828	178790501172			
	T							
RUBRICA 9 - COMMERCIO INTERNO E CONSUMI INDUSTRIALI	RS 1087596700359	176004566736	765697778987	941702345723	145694554636			
	CP 324398257000	71160898966	252036273049	323197172015	1201084985			
	CS 555226103000	247165465702	1017734052036	247165465702	308160637298			
	T							
RUBRICA 11 - ASSICURAZIONI PRIVATE E DI INTERESSE COLLETTIVO	RS 667506254	329417191	45916831	375334022	292172232			
	CP 78979053000	73187189102	5519285052	78706474154	272878846			
	CS 74181478000	73516606293	5565201883	73516606293	664871707			
	T							





## **RIEPILOGO**



1 9 9 5 MINISTERO DELL'INDUSTRIA, DEL COMMERCIO E DELL'ARTIGIANATO S P E S A RIASSUNTI E RIEPILOGHI

	RS RESIDUI 1 GEN		SOMME PAGATE		SOMME RIMASTE DA PAGARE		TOTALE	ECONOMIE O MAGGIORI SPESE	
	(A)	(F)	(B)	(G)	(C)	(H)	D=B+C	E = A - D	E = D - A
CP PREVIS. COMP.	(F)	(F)	(G)	(G)	(H)	(H)	I=G+H	L = F - I	L = I - F
CS AUTORIZ. CASSA	(M)	(M)	(N)	(N)	RESIDUI 31 DIC		(N)	O = M - N	O = N - M
T	P=C+H								
TITOLO I - SPESE CORRENTI	RS 3092663051		12264053114		13889402506		26153455620	4772907431	
	CP 516185900000		232130403889		73086005815		305216409804	10769490196	
	CS 328777686000		244394456603		86975408321		244394456603	84983229397	
T									
TITOLO II - SPESE IN CONTO CAPITALE	RS 6027870767623		3180793273092		2460847898096		5641641171188	386229596435	
	CP 6945716651000		5230749045075		1714759135961		6945508181736	208469264	
	CS 10037547404000		8411542518667		4175407034057		8411542518667	1626005085133	
T									
TOTALE GENERALE	RS 605897130674		3193057326206		2474737800602		5667794626808	391002503866	
	CP 7261902551000		5862879449264		1787845141776		7250724591040	11177959960	
	CS 10566625090000		8655936775470		4262582442378		8655936775470	171038814530	
T									

RS-11-VC-SUF 0 15871 Roma 500.000 1/89-11/71

RS = RESIDUI, CP = COMPETENZA, CS = CASSA, T = TOTALE

LA RIDUZIONE DI CUI ALLA COLONNA E E' COSI' COSTITUITA	
ECONOMIA REALIZZATA NELLA GESTIONE DEI RESIDUI	L. -101.100.192.148
SOMME PERENTE AGLI EFFETTI AMMINISTRATIVI	L. -289.902.311.718
	L. -391.002.503.866

ROMA LI, 28 MAGGIO 1996

IL MINISTRO

F.TO BERSANI

RICONOSCIUTO ESATTO E CONFORME ALLE SCRITTURE DELLA  
RAGIONERIA GENERALE DELLO STATO

ROMA LI, 30 MAGGIO 1996

IL RAGIONIERE GENERALE DELLO STATO

F.TO MONORCHIO

VISTO E RICONOSCIUTO REGOLARE, COME DA DECISIONE DELLA CORTE DEI CONTI  
IN SEZIONI RIUNITE DI PARI DATA

ROMA LI, 25 GIUGNO 1996

IL PRESIDENTE

F.TO CARBONE