

SENATO DELLA REPUBBLICA

XVIII LEGISLATURA

Doc. XV
n. 251

RELAZIONE DELLA CORTE DEI CONTI AL PARLAMENTO

**sulla gestione finanziaria degli Enti sottoposti a controllo
in applicazione della legge 21 marzo 1958, n. 259**

**ISTITUTO NAZIONALE DI DOCUMENTAZIONE, INNOVAZIONE E RICERCA
EDUCATIVA (INDIRE)**

(Esercizio 2017)

Comunicata alla Presidenza il 30 gennaio 2020

**Attestazione ai sensi dell'art. 41, co. 1, del D.L. n. 66 del 24/04/2014, convertito con L. n.89
del 23/06/2014, anno 2017**

Visto l'art. 41 del D. L. n. 66 del 24/04/2014, che testualmente recita, al comma 1: "A decorrere all'esercizio 2014, alle relazioni ai bilanci consuntivi o di esercizio delle pubbliche amministrazioni, di cui all'articolo 1, comma 2, del decreto legislativo 30 marzo 2001, n. 165, è allegato un prospetto, sottoscritto dal rappresentante legale e dal responsabile finanziario, attestante l'importo dei pagamenti relativi a transazioni commerciali effettuati dopo la scadenza dei termini previsti dal decreto legislativo 9 ottobre 2002, n. 231, nonché il tempo medio dei pagamenti effettuati. In caso di superamento dei predetti termini, le medesime relazioni indicano le misure adottate o previste per consentire la tempestiva effettuazione dei pagamenti. L'organo di controllo di regolarità amministrativa e contabile verifica le attestazioni di cui al primo periodo, dandone atto nella propria relazione [...]";

Al comma 2:

"Al fine di garantire il rispetto dei tempi di pagamento di cui all'articolo 4 del decreto legislativo 9 ottobre 2002, n. 231, le amministrazioni pubbliche di cui al comma 1, esclusi gli enti del Servizio sanitario nazionale, che, sulla base dell'attestazione di cui al medesimo comma, registrano tempi medi nei pagamenti superiori a 90 giorni nel 2014 e a 60 giorni a decorrere dal 2015, rispetto a quanto disposto dal decreto legislativo 9 ottobre 2002, n. 231, nell'anno successivo a quello di riferimento non possono procedere ad assunzioni di personale a qualsiasi titolo, con qualsivoglia tipologia contrattuale, ivi compresi i rapporti di collaborazione coordinata e continuativa e di somministrazione, anche con riferimento ai processi di stabilizzazione in atto. E' fatto altresì divieto agli enti di stipulare contratti di servizio con soggetti privati che si configurino come elusivi della presente disposizione";

Visti gli artt. 9 e 10 del D.P.C.M. 22/09/2014, che definiscono rispettivamente le modalità di calcolo e di pubblicazione dell'"indicatore di tempestività dei pagamenti",

SI ATTESTA

- 1) Che l'indicatore di tempestività dei pagamenti calcolato secondo le modalità di cui all'art. 9 del D.P.C.M. 22/09/2014 e relativo all'esercizio 2017 è pari a -3.12 giorni, calcolato su 1355 pagamenti per un importo pagato di complessivi 6.034.628,13 euro;
- 2) Che l'importo dei pagamenti relativi a transazioni commerciali effettuati dopo la scadenza dei termini previsti dal decreto legislativo 9 ottobre 2002, si riferisce a n. 361 pagamenti per un importo pagato di euro € 2.202.851,75;
- 3) Che le misure adottate o previste per consentire la tempestiva effettuazione dei pagamenti sono le seguenti:
 - a) Tempestiva chiusura delle posizioni debitorie derivanti dalla gestione commissariale dell'Agenzia Nazionale per lo Sviluppo dell'Autonomia Scolastica istituita con Legge 296/2006 che a partire dal 1 gennaio 2007 ha coinvolto i 18 Istituti Regionali Ricerca Educativa nonché l'Istituto Nazionale di Documentazione per l'Innovazione e la Ricerca Educativa;
 - b) Progressivo inserimento nei capitolati di gara di tempi di pagamento compatibili con la normativa di cui al Dlgs n. 231/2002, nel rispetto dei più generali vincoli di finanza pubblica nonché di specifiche istruzioni per la fatturazione al fine di limitare il margine di errore da parte del fornitore;
 - c) Informatizzazione dell'iter di liquidazione e pagamento delle fatture;
 - d) Adozione del mandato di pagamento informatico;
 - e) Informatizzazione delle procedure inerenti gli atti di impegno e del rilascio dei visti di copertura finanziaria sugli stessi.

Il Direttore Generale

Flaminio Galli



Il Dirigente dei Servizi Finanziari

Francesca Fontani



CONTO ECONOMICO

Allegato 11
(previsto dall'art.41, comma 4)

	Anno 2017		Anno 2016	
	Parziali	Totali	Parziali	Totali
A) VALORE DELLA PRODUZIONE				
1) Proventi e corrispettivi per la produzione della prestazioni di servizi *	112.465.464,40		148.529.868,58	
2) Variazione delle rimanenze dei prodotti in corso di lavorazione, semilavorati e finiti				
3) Variazione dei lavori in corso su ordinazione				
4) Incrementi di immobilizzazioni per lavori interni				
5) Altri ricavi e proventi, con separata indicazioni dei contributi di competenza dell'esercizio	1.506.057,04		2.215.615,80	
Totale valore della produzione (A)		113.971.521,44		150.745.484,38
B) COSTI DELLA PRODUZIONE				
6) per materie prime, sussidiarie, consumo e merci.	277.211,12		597.038,18	
7) Per servizi **	105.728.479,67		119.941.634,39	
8) per godimento beni di terzi **	529.649,94		461.546,87	
9) Per il personale				
a) salari e stipendi	8.711.196,92		8.798.301,06	
b) oneri sociali	2.467.335,99		2.742.007,16	
c) trattamento di fine rapporto				
d) trattamento di quiescenza e simili				
e) altri costi			3.260,00	
10) Ammortamenti e svalutazioni				
a) Ammortamento delle immobilizzazioni immateriali	402.356,84		8.665,29	
b) Ammortamento delle immobilizzazioni materiali	230.813,40		215.068,66	
c) Altre svalutazioni delle immobilizzazioni				
d) Svalutazione dei crediti compresi nell'attivo circolante e delle disponibilità liquide				
11) Variazione delle rimanenze delle materie prime, sussidiarie, di consumo e merci	-42.415,87			
12) Accantonamento per rischi				
13) Accantonamenti ai fondi per oneri				
14) Oneri diversi di gestione	124.823,37		130.575,17	
Totale Costi (B)		118.429.451,38		132.898.096,78
DIFFERENZA TRA VALORE E COSTI DELLA PRODUZIONE (A - B)		-4.457.929,94		17.847.387,60

CONTO ECONOMICO

Allegato 11
(previsto dall'art.41, comma 4)

	Anno 2017		Anno 2016	
	Parziali	Totali	Parziali	Totali
C) PROVENTI E ONERI FINANZIARI				
15) Proventi da partecipazioni				
16) Altri proventi finanziari				
a) di crediti iscritti nelle immobilizzazioni				
b) di titoli iscritti nelle immobilizzazioni che non costituiscono partecipazioni				
c) di titoli iscritti nell'attivo circolante che non costituiscono partecipazioni				
d) proventi diversi dai precedenti	218,07		49.838,35	
17) Interessi e altri oneri finanziari				
17-bis) Utili e perdite sui cambi				
Totale proventi ed oneri finanziari (15+16-17)		218,07		49.838,35
D) RETTIFICHE DI VALORE DI ATTIVITA' FINANZIARIE				
18) Rivalutazioni :				
a) di partecipazioni				
b) di immobilizzazioni finanziarie				
c) di titoli iscritti nell'attivo circolante				
19) Svalutazioni				
a) di partecipazioni				
b) di immobilizzazioni finanziarie				
c) di titoli iscritti nell'attivo circolante				
Totale rettifiche di valore (18-19)				
E) PROVENTI E ONERI STRAORDINARI				
20) Proventi, con separata indicazione delle plusvalenze da alienazioni i cui ricavi non sono iscrivibili al n.5)				
21) Oneri straordinari, con separata indicazione delle minusvalenze da alienazioni i cui effetti contabili non sono iscrivibili al n.14)				
22) Sopravvenienze attive ed insussistenze del passivo derivanti dalle gestione dei residui	4.526.589,50		1.411.258,55	
23) Sopravvenienze passive ed insussistenze dell'attivo derivanti dalla gestione dei residui	3.032.914,72		14.473.673,71	
Totale delle partire straordinarie (20-21+22-23)		1.493.674,78		-13.062.415,16
Risultato prima delle imposte (A-B+C+D+E)		-2.964.037,09		4.834.810,79
Imposte dell'esercizio	1.003.596,96		958.102,00	
Avanzo/Disavanzo/Pareggio economico		-3.967.634,05		3.876.708,79

* Entrate correnti depurate dei proventi finanziari: lett. c) e dei proventi straordinari (di natura finanziaria): lett. d)

** Uscite correnti depurate degli oneri finanziari: lett. c) e degli oneri straordinari (di natura finanziaria): lett. d)

IST. NAZ. DI DOCUMENTAZIONE, INNOVAZIONE E RICERCA EDUCATIVA

RENDICONTO FINANZIARIO DECISIONALE

PARTE I - ENTRATA

ALLEGATO 9

Pagina 1

Codice	Denominazione	ANNO FINANZIARIO 2017			ANNO FINANZIARIO 2016		
		Residui	Competenza (Accertamenti)	Cassa (Riscossioni)	Residui	Competenza (Accertamenti)	Cassa (Riscossioni)
	<i>Avanzo di amministrazione presunto</i>	0,00	0,00	0,00	0,00	0,00	0,00
	<i>Fondo di cassa presunto</i>	0,00	0,00	0,00	0,00	0,00	0,00
	1 - CENTRO DI RESPONSABILITA' AMM/VA "A"						
	1.1 - TITOLO I - ENTRATE CORRENTI						
	1.1.2 - ENTRATE DERIVANTI DA TRASFERIMENTI CORRENTI						
1.1.2.1	TRASFERIMENTI DA PARTE DELLO STATO	0,00	16.282.804,00	9.251.905,63	0,00	8.449.286,00	8.449.286,00
1.1.2.2	TRASFERIMENTI DA PARTE DELLE REGIONI	0,00	78.527,47	68.527,47	0,00	0,00	0,00
1.1.2.3	TRASFERIMENTI DA PARTE DEI COMUNI E DELLE PROVINCE	0,00	5.000,00	0,00	0,00	0,00	0,00
1.1.2.4	TRASFERIMENTI DA PARTE DI ALTRI ENTI DEL SETTORE PUBBLICO	46.812.916,14	87.986,18	6.086.199,06	62.568.294,56	7.047.267,22	8.512.042,78
	1.1.3 - ALTRE ENTRATE						
1.1.3.2	REDDITI E PROVENTI PATRIMONIALI	106.738,44	161,65	161,65	106.738,44	28.094,78	28.094,78
1.1.3.3	POSTE CORRETTIVE E COMPENSATIVE DI USCITE CORRENTI	557.897,17	1.544.177,43	1.433.120,53	562.291,14	2.215.615,80	2.218.223,94
1.1.3.4	ENTRATE NON CLASSIFICABILI IN ALTRE VOCI	0,00	61.556,31	61.342,22	0,00	0,00	0,00
1.1.3.5	ENTRATE PER LA REALIZZAZIONE DI PROGRAMMI E PROGETTI NAZIONALI E INTER	2.859.513,60	139.106.109,58	129.332.838,11	15.292.735,00	110.611.792,74	122.931.794,14
	TOTALE ENTRATE CORRENTI CENTRO DI RESPONSABILITA'	50.337.065,35	157.166.322,62	146.234.094,67	78.530.059,14	128.352.056,54	142.139.441,64
	AMM/VA "A"						
	TOTALE GENERALE ENTRATE CORRENTI	50.337.065,35	157.166.322,62	146.234.094,67	78.530.059,14	128.352.056,54	142.139.441,64

IST. NAZ. DI DOCUMENTAZIONE, INNOVAZIONE E RICERCA EDUCATIVA

RENDICONTO FINANZIARIO DECISIONALE

PARTE I - ENTRATA

ALLEGATO 9

Pagina 2

Codice	Denominazione	ANNO FINANZIARIO 2017			ANNO FINANZIARIO 2016		
		Residui	Competenza (Accertamenti)	Cassa (Riscossioni)	Residui	Competenza (Accertamenti)	Cassa (Riscossioni)
	1 - CENTRO DI RESPONSABILITA' AMM/VA "A"						
	1.2 - TITOLO II - ENTRATE IN CONTO CAPITALE						
	1.2.1 - ENTRATE PER ALIENAZIONE DI BENI PATRIMONIALI E RISCOSSIONE DI CREDITI						
	TOTALE ENTRATE IN CONTO CAPITALE CENTRO DI RESPONSABILITA' AMM/VA "A"	0,00	0,00	0,00	0,00	0,00	0,00
	TOTALE GENERALE ENTRATE IN CONTO CAPITALE	0,00	0,00	0,00	0,00	0,00	0,00
	1 - CENTRO DI RESPONSABILITA' AMM/VA "A"						
	1.3 - TITOLO III - GESTIONI SPECIALI						
	TOTALE ENTRATE GESTIONI SPECIALI CENTRO DI RESPONSABILITA' AMM/VA "A"	0,00	0,00	0,00	0,00	0,00	0,00
	1.4 - TITOLO IV - PARTITE DI GIRO						
	1.4.1 - ENTRATE AVENTI NATURA DI PARTITE DI GIRO						
1.4.1.1	ENTRATE AVENTI NATURA DI PARTITE DI GIRO	44.442,72	4.693.170,84	4.702.446,42	102.539,49	3.623.369,19	3.613.400,94
	TOTALE ENTRATE PER PARTITE DI GIRO CENTRO DI RESPONSABILITA' AMM/VA "A"	44.442,72	4.693.170,84	4.702.446,42	102.539,49	3.623.369,19	3.613.400,94

IST. NAZ. DI DOCUMENTAZIONE, INNOVAZIONE E RICERCA EDUCATIVA

RENDICONTO FINANZIARIO DECISIONALE

PARTE I - ENTRATA

ALLEGATO 9

Pagina 3

		ANNO FINANZIARIO 2017			ANNO FINANZIARIO 2016		
Codice	Denominazione	Residui	Competenza (Accertamenti)	Cassa (Riscossioni)	Residui	Competenza (Accertamenti)	Cassa (Riscossioni)
	<i>Riepilogo dei titoli CENTRO DI RESPONSABILITA'</i>						
	<i>AMM/VA "A"</i>						
Titolo I		50.337.065,35	157.166.322,62	146.234.094,67	78.530.059,14	128.352.056,54	142.139.441,64
Titolo II		0,00	0,00	0,00	0,00	0,00	0,00
Titolo III		0,00	0,00	0,00	0,00	0,00	0,00
Titolo IV		44.442,72	4.693.170,84	4.702.446,42	102.539,49	3.623.369,19	3.613.400,94
	Totale delle entrate CENTRO DI RESPONSABILITA'	50.381.508,07	161.859.493,46	150.936.541,09	78.632.598,63	131.975.425,73	145.752.842,58
	<i>AMM/VA "A"</i>						

		ANNO FINANZIARIO 2017			ANNO FINANZIARIO 2016		
Codice	Denominazione	Residui	Competenza (Accertamenti)	Cassa (Riscossioni)	Residui	Competenza (Accertamenti)	Cassa (Riscossioni)
	<i>Riepilogo delle entrate per titoli dei centri di responsabilità "A", "B", "C" ecc.</i>						
Titolo I		50.337.065,35	157.166.322,62	146.234.094,67	78.530.059,14	128.352.056,54	142.139.441,64
Titolo II		0,00	0,00	0,00	0,00	0,00	0,00
Titolo III		0,00	0,00	0,00	0,00	0,00	0,00
Titolo IV		44.442,72	4.693.170,84	4.702.446,42	102.539,49	3.623.369,19	3.613.400,94
	TOTALE	50.381.508,07	161.859.493,46	150.936.541,09	78.632.598,63	131.975.425,73	145.752.842,58
	Avanzo di amministrazione utilizzato	0,00	0,00	0,00	0,00	0,00	0,00
	TOTALE GENERALE	50.381.508,07	161.859.493,46	150.936.541,09	78.632.598,63	131.975.425,73	145.752.842,58

IST. NAZ. DI DOCUMENTAZIONE, INNOVAZIONE E RICERCA EDUCATIVA

RENDICONTO FINANZIARIO DECISIONALE

PARTE II - USCITA

ALLEGATO 9

Pagina 1

Codice	Denominazione	ANNO FINANZIARIO 2017			ANNO FINANZIARIO 2016		
		Residui	Competenza (Impegni)	Cassa (Pagamenti)	Residui	Competenza (Impegni)	Cassa (Pagamenti)
	<i>Disavanzo di amministrazione presunto</i>	0,00	0,00	0,00	0,00	0,00	0,00
	1 - CENTRO RESPONSABILITA' AMM/VA A						
	1.1 - TITOLO I USCITE CORRENTI						
	1.1.1 -						
1.1.1.1	USCITE PER GLI ORGANI DELL'ENTE	1.063,09	237.022,58	220.485,83	23.789,52	216.148,46	238.874,89
1.1.1.2	ONERI PER IL PERSONALE IN ATTIVITA' DI SERVIZIO	63.054,38	13.027.534,15	12.314.827,13	230.505,45	7.155.956,89	7.260.001,82
1.1.1.3	USCITE PER L'ACQUISTO DI BENI DI CONSUMO E DI SERVIZI	1.152.504,19	8.582.839,83	8.065.307,69	1.491.076,45	1.732.706,12	1.801.914,22
	1.1.2 - INTERVENTI DIVERSI						
1.1.2.1	DOCUMENTAZIONE	1.216.516,45	124.319.769,13	94.335.987,17	204.489,78	3.955.292,45	2.933.234,42
1.1.2.2	RICERCA	3.094.976,15	1.281.294,00	1.902.656,56	3.887.622,38	4.062.772,92	4.351.085,11
1.1.2.3	COLLABORAZIONE IN PROGRAMMI E PROGETTI CON ORGANISMI INTERNAZIONALI	46.288.210,09	0,00	20.995.372,08	37.858.475,71	113.261.551,02	104.732.805,31
1.1.2.4	ONERI TRIBUTARI E FINANZIARI	64.274,16	140.923,46	140.742,02	64.274,16	145.741,06	145.741,06
1.1.2.5	POSTE CORRETTIVE E COMPENSATIVE DI ENTRATE CORRENTI	0,00	1.465.627,90	1.465.627,90	0,00	1.000.000,00	1.000.000,00
1.1.2.6	USCITE NON CLASSIFICABILI IN ALTRE VOCI	0,00	48.769,82	48.769,82	0,00	17.091,88	17.091,88
	TOTALE USCITE CORRENTI CENTRO RESPONSABILITA' AMM/VA A	51.880.598,51	149.103.780,87	139.489.776,20	43.760.233,45	131.547.260,80	122.480.748,71
	TOTALE GENERALE USCITE CORRENTI	51.880.598,51	149.103.780,87	139.489.776,20	43.760.233,45	131.547.260,80	122.480.748,71

IST. NAZ. DI DOCUMENTAZIONE, INNOVAZIONE E RICERCA EDUCATIVA

RENDICONTO FINANZIARIO DECISIONALE

PARTE II - USCITA

ALLEGATO 9

Pagina 2

Codice	Denominazione	ANNO FINANZIARIO 2017			ANNO FINANZIARIO 2016		
		Residui	Competenza (Impegni)	Cassa (Pagamenti)	Residui	Competenza (Impegni)	Cassa (Pagamenti)
	1 - CENTRO RESPONSABILITA' AMM/VA A						
	1.2 - TITOLO II - USCITE IN CONTO CAPITALE						
	1.2.1 - INVESTIMENTI						
1.2.1.1	ACQUISIZIONE DI BENI DI USO DUREVOLE ED OPERE IMMOBILIARI	1.461.788,40	0,00	1.035.287,40	912.444,65	624.644,41	75.300,66
1.2.1.2	ACQUISIZIONE DI IMMOBILIZZAZIONI TECNICHE	156.484,34	472.096,77	193.947,87	158.288,98	169.224,56	171.029,20
	TOTALE USCITE IN CONTO CAPITALE CENTRO RESPONSABILITA' AMM/VA A	1.618.272,74	472.096,77	1.229.235,27	1.070.733,63	793.868,97	246.329,86
	TOTALE GENERALE USCITE IN CONTO CAPITALE	1.618.272,74	472.096,77	1.229.235,27	1.070.733,63	793.868,97	246.329,86
	1 - CENTRO RESPONSABILITA' AMM/VA A						
	1.3 - TITOLO III - GESTIONI SPECIALI						
	TOTALE USCITE GESTIONI SPECIALI CENTRO RESPONSABILITA' AMM/VA A	0,00	0,00	0,00	0,00	0,00	0,00
	1.4 - TITOLO IV - PARTITE DI GIRO						
	1.4.1 - USCITE AVENTI NATURA DI PARTITE DI GIRO						
1.4.1.1	USCITE AVENTI NATURA DI PARTITE DI GIRO	50.355,61	4.693.170,84	4.099.796,01	516.650,51	3.623.369,19	3.624.552,57
	TOTALE USCITE PER PARTITE DI GIRO CENTRO RESPONSABILITA' AMM/VA A	50.355,61	4.693.170,84	4.099.796,01	516.650,51	3.623.369,19	3.624.552,57

IST. NAZ. DI DOCUMENTAZIONE, INNOVAZIONE E RICERCA EDUCATIVA

RENDICONTO FINANZIARIO DECISIONALE

PARTE II - USCITA

ALLEGATO 9

Pagina 3

		ANNO FINANZIARIO 2017			ANNO FINANZIARIO 2016		
Codice	Denominazione	Residui	Competenza (Impegni)	Cassa (Pagamenti)	Residui	Competenza (Impegni)	Cassa (Pagamenti)
	<i>Riepilogo dei titoli CENTRO RESPONSABILITA' AMM/VA A</i>						
Titolo I		51.880.598,51	149.103.780,87	139.489.776,20	43.760.233,45	131.547.260,80	122.480.748,71
Titolo II		1.618.272,74	472.096,77	1.229.235,27	1.070.733,63	793.868,97	246.329,86
Titolo III		0,00	0,00	0,00	0,00	0,00	0,00
Titolo IV		50.355,61	4.693.170,84	4.099.796,01	516.650,51	3.623.369,19	3.624.552,57
	<i>Totale delle uscite CENTRO RESPONSABILITA' AMM/VA A</i>	53.549.226,86	154.269.048,48	144.818.807,48	45.347.617,59	135.964.498,96	126.351.631,14

IST. NAZ. DI DOCUMENTAZIONE, INNOVAZIONE E RICERCA EDUCATIVA

RENDICONTO FINANZIARIO DECISIONALE

PARTE II - USCITA

ALLEGATO 9

Pagina 4

Codice	Denominazione	ANNO FINANZIARIO 2017			ANNO FINANZIARIO 2016		
		Residui	Competenza (Impegni)	Cassa (Pagamenti)	Residui	Competenza (Impegni)	Cassa (Pagamenti)
	<i>Riepilogo delle uscite per titoli dei centri di responsabilità "A", "B", "C" ecc.</i>						
Titolo I		51.880.598,51	149.103.780,87	139.489.776,20	43.760.233,45	131.547.260,80	122.480.748,71
Titolo II		1.618.272,74	472.096,77	1.229.235,27	1.070.733,63	793.868,97	246.329,86
Titolo III		0,00	0,00	0,00	0,00	0,00	0,00
Titolo IV		50.355,61	4.693.170,84	4.099.796,01	516.650,51	3.623.369,19	3.624.552,57
	TOTALE	53.549.226,86	154.269.048,48	144.818.807,48	45.347.617,59	135.964.498,96	126.351.631,14
	Disavanzo di amministrazione utilizzato	0,00	0,00	0,00	0,00	0,00	0,00
	TOTALE GENERALE	53.549.226,86	154.269.048,48	144.818.807,48	45.347.617,59	135.964.498,96	126.351.631,14



CORTE DEI CONTI

SEZIONE DEL CONTROLLO SUGLI ENTI

DETERMINAZIONE E RELAZIONE SUL RISULTATO
DEL CONTROLLO ESEGUITO SULLA GESTIONE
FINANZIARIA DELL'ISTITUTO NAZIONALE DI
DOCUMENTAZIONE, INNOVAZIONE E RICERCA
EDUCATIVA (INDIRE)

2017

Determinazione del 19 dicembre 2019, n. 148



CORTE DEI CONTI



CORTE DEI CONTI

SEZIONE DEL CONTROLLO SUGLI ENTI

DETERMINAZIONE E RELAZIONE SUL RISULTATO
DEL CONTROLLO ESEGUITO SULLA GESTIONE
FINANZIARIA DELL'ISTITUTO NAZIONALE DI
DOCUMENTAZIONE, INNOVAZIONE E RICERCA
EDUCATIVA (INDIRE)

ESERCIZIO FINANZIARIO
2017

Relatore: Primo Referendario Cristian Pettinari

Ha collaborato

per l'istruttoria e l'elaborazione dei dati:



CORTE DEI CONTI

SEZIONE DEL CONTROLLO SUGLI ENTI

nell'adunanza del 19 dicembre 2019;

visto l'art.100, secondo comma, della Costituzione;

visto il testo unico delle leggi sulla Corte dei conti, approvato con r.d. 12 luglio 1934, n. 1214;

viste le leggi 21 marzo 1958, n. 259 e 14 gennaio 1994, n. 20;

visto il d.lgs. 25 novembre 2016, n. 218 ed in particolare l'art. 14, che ha disposto per l'Istituto nazionale di documentazione, innovazione e ricerca educativa (INDIRE) il controllo della Corte dei conti da esercitarsi con le modalità previste dall'art. 12 della legge 21 marzo 1958, n. 259;

vista la determinazione n. 48 del 30 maggio 2017 con la quale questa Sezione ha disciplinato le modalità di esecuzione degli adempimenti per il controllo cui INDIRE deve provvedere a decorrere dal 1° gennaio 2017;

visti il conto consuntivo relativo all'esercizio finanziario 2017, nonché le annesse relazioni degli organi amministrativi e di revisione, trasmessi alla Corte dei conti in adempimento dell'articolo 4 della citata l. n. 259/1958;

esaminati gli atti;

udito il relatore primo referendario Cristian Pettinari e, sulla sua proposta, discussa e deliberata la relazione con la quale la Corte, in base agli atti ed agli elementi acquisiti, riferisce alle Presidenze delle due Camere del Parlamento sul risultato del controllo eseguito sulla gestione finanziaria per l'esercizio 2017 del citato Istituto;

ritenuto che, assolti così gli adempimenti di legge, si possano, a norma dell'articolo 7 della citata l. n. 259/1958, comunicare alle dette Presidenze, il conto consuntivo - corredato delle relazioni degli organi amministrativi e di revisione - e la relazione come innanzi



CORTE DEI CONTI

deliberata, che alla presente si unisce quale parte integrante;

P.Q.M.

comunica, a norma dell'articolo 7 della l. n. 259 del 1958, alle Presidenze delle due Camere del Parlamento, insieme con il conto consuntivo per l'esercizio finanziario 2017 - corredato delle relazioni degli organi amministrativi e di revisione - dell'Istituto nazionale di documentazione, innovazione e ricerca educativa (INDIRE), l'unita relazione con la quale la Corte riferisce sul risultato del controllo eseguito sulla gestione finanziaria dell'Ente medesimo.

ESTENSORE

Cristian Pettinari

PRESIDENTE

Enrica Laterza

Depositata in segreteria il 29 gennaio 2020

SOMMARIO

PREMESSA	1
1. IL QUADRO NORMATIVO	2
2 VICENDE GIURIDICO-CONTABILI CHE HANNO PORTATO ALLA COSTITUZIONE DEL “NUOVO INDIRE”	4
3 GLI ORGANI.....	7
4 SPESE PER GLI ORGANI.....	9
5 STRUTTURA ORGANIZZATIVA	11
5.1 Il Dirigente generale.	11
6 IL PERSONALE.....	14
6.1 La dirigenza di Indire.	19
6.2 Il fondo per il trattamento accessorio.....	20
6.3 Altri aspetti della spesa per il personale.....	21
7. L’ATTIVITÀ ISTITUZIONALE.....	22
8 LA RAZIONALIZZAZIONE DELLA SPESA.....	38
9 RENDICONTO GENERALE.....	42
9.1 Gestione di competenza.	43
9.2 Residui.	46
9.3 Situazione amministrativa.	48
9.4 Conto economico.....	50
9.5 Stato patrimoniale.	53
10 CONSIDERAZIONI CONCLUSIVE.....	56

INDICE DELLE TABELLE

Tabella 1- Compensi degli organi	10
Tabella 2 - Compensi del Direttore Generale	13
Tabella 3 - Dotazione organica p. a. approvato.....	16
Tabella 4 - Personale per posizione economica	17
Tabella 5 - Personale.	18
Tabella 6 - Personale di ruolo a tempo indeterminato.....	18
Tabella 7 - Personale a tempo determinato	18
Tabella 8 - Co.co.co.....	19
Tabella 9 - Percentuale della spesa di personale gravante su programmi e progetti europei, internazionali e nazionali.....	19
Tabella 10 - Fondo accessorio	20
Tabella 11 - Accertamenti e impegni per titoli.....	43
Tabella 12 - Dettaglio delle entrate correnti.....	44
Tabella 13 - Dettaglio delle spese correnti.	45
Tabella 14 - Dettaglio delle spese in conto capitale.....	45
Tabella 15 - Residui.....	47
Tabella 16 - Incidenza dei residui	48
Tabella 17 - Situazione amministrativa.....	49
Tabella 18 - Conto economico.....	51
Tabella 19 - Stato patrimoniale.....	54

INDICE DELLE FIGURE

Figura 1 - Organizzazione interna.....	11
--	----

PREMESSA.

1. Con la presente relazione la Corte riferisce al Parlamento, ai sensi dell'art. 7 della legge 21 marzo 1958, n. 259, sul risultato del controllo eseguito, con le modalità di cui all'art. 12 della predetta legge, sulla gestione finanziaria dell'Istituto Nazionale di Documentazione, Innovazione e Ricerca Educativa (in seguito INDIRE) per l'esercizio 2017, nonché sulle vicende di maggior rilievo intervenute successivamente.

La presente costituisce la prima relazione, in quanto l'Ente è stato sottoposto al controllo della Corte dei conti solo a partire dal 1° gennaio 2017, per effetto dell'art. 14 del decreto legislativo 25 novembre 2016 n. 218, adottato sulla base della delega recata dalla legge 7 agosto 2015 n. 124 ("Deleghe al Governo in materia di riorganizzazione delle pubbliche amministrazioni").

1. IL QUADRO NORMATIVO.

L'Istituto Nazionale di documentazione, innovazioni e ricerca educativa (INDIRE), con sede legale a Firenze, è un ente di ricerca di diritto pubblico ai sensi dell'art. 19 del decreto legge 6 luglio 2011, n. 98, convertito con legge 15 luglio 2011, n. 111. L'Istituto è sottoposto alla vigilanza del Ministero dell'istruzione, dell'università e della ricerca (MIUR); è dotato di autonomia statutaria, scientifica, organizzativa, regolamentare, amministrativa, finanziaria, contabile e patrimoniale ai sensi dell'art. 33, sesto comma, Cost. È altresì da ricordare che, con decreto del Presidente della Repubblica 28 marzo 2013, n. 80, l'Indire è stato ricondotto nell'ambito del Sistema Nazionale di Valutazione.

L'Indire, nato nel 1925 come mostra didattica nazionale, diviene prima Museo didattico nazionale e poi: nel 1941, Centro didattico nazionale (CDN); nel 1953 Centro didattico nazionale di studi e documentazione (CDNSD); nel 1974, Biblioteca di documentazione pedagogica (BDP); poi trasformato dal decreto legislativo 20 luglio 1999, n. 258, in attuazione della delega prevista dalla legge 15 marzo 1997, n. 59, in Istituto nazionale, sottoposto alla vigilanza del Ministero della pubblica istruzione (art. 2).

Nel 2007, l'art. 1, comma 610, della legge 27 dicembre 2006, n. 296 (legge finanziaria 2007), ha istituito presso il Ministero della pubblica istruzione, ai sensi degli articoli 8 e 9 del decreto legislativo 30 luglio 1999, n. 300, l'Agenzia nazionale per lo sviluppo dell'autonomia scolastica (Ansas), che è subentrata nelle funzioni e nei compiti svolti dagli Istituti regionali di ricerca educativa (Irre) e dall'Istituto nazionale di documentazione per l'innovazione e la ricerca educativa (Indire), contestualmente soppressi. In base poi a quanto stabilito dal predetto art. 19 del d.l. n. 98 del 1° settembre 2012 Ansas è stata a propria volta soppressa ed è stato ripristinato Indire (si rinvia sul punto al par. 2).

Va altresì richiamata la riforma generale intervenuta nel settore degli enti di ricerca, ai sensi del decreto legislativo 25 novembre 2016, n. 218 (recante "Semplificazione delle attività degli enti pubblici di ricerca ai sensi dell'art. 13 della legge 7 agosto 2015, n. 124"), il cui art. 1, comma 1, lett. p) espressamente contempla Indire RAI.

Detta riforma prevede, fra l'altro, il riconoscimento dell'autonomia statutaria e regolamentare degli enti di ricerca (articoli 3 e 4) ed introduce un obbligo di adeguamento degli statuti e dei regolamenti di tali enti entro il termine di sei mesi dall'entrata in vigore del decreto (articolo 19).

A fronte della richiamata disposizione, Indire ha aggiornato lo statuto, che è stato adottato dal consiglio di amministrazione in data 20 ottobre 2017, con delibera n. 13, e pubblicato il 10 gennaio 2018.

La riforma degli enti di ricerca prevede l'obbligo, per detti enti, di recepire la raccomandazione della Commissione europea dell'11 marzo 2005 riguardante la "Carta europea dei ricercatori" e il codice di condotta per l'assunzione dei ricercatori (articolo 2).

È altresì previsto l'obbligo di adottare un piano triennale di attività (PTA), aggiornato annualmente, che si intende tacitamente approvato se il Ministero vigilante, entro sessanta giorni dalla ricezione, non formula osservazioni (articolo 7). Nell'ambito del predetto piano, l'ente ha il potere di definire in via autonoma, senza ulteriori vincoli, la programmazione per il reclutamento del personale, con la sola esigenza di assicurare la sostenibilità della spesa e gli equilibri di bilancio (articolo 9 e articolo 12, comma 4).

Si ritiene poi opportuno in questa sede richiamare, con riferimento al quadro normativo finanziario-contabile, il decreto legislativo 31 maggio 2011, n. 91 che, per gli enti pubblici non territoriali in regime di contabilità finanziaria, ha previsto l'introduzione i) del piano dei conti integrato, finanziario ed economico-patrimoniale (art. 4, nonché D.P.R. 4 ottobre 2013, n. 132, e, da ultimo, decreto del Ministero dell'economia e delle finanze 25 gennaio 2019), ii) della classificazione per missioni e programmi della spesa (art. 9, nonché d.p.c.m. 12 dicembre 2012 e decreto del Ministero dell'economia e delle finanze 1° ottobre 2013), iii) del piano degli indicatori e risultati attesi di bilancio (art. 19 e successivo d.P.R. 18 settembre 2012) ⁽¹⁾.

(1) Il predetto d.lgs. n. 91 del 2011, all'articolo 4, comma 3, lettera b), ha anche contemplato un nuovo regolamento di aggiornamento degli schemi di bilancio (di cui al d.p.r. del 27 febbraio 2003, n. 97), al momento non ancora emanato; il Ministero dell'economia e delle finanze ha comunque precisato che nelle more restano validi gli schemi contabili, previsti dallo stesso d.P.R. n. 97/2003, "i quali dovranno però trovare una correlazione con le voci del piano dei conti integrato". In merito al piano degli indicatori sui risultati attesi di bilancio lo stesso articolo 19 comma 4, del d.lgs. n. 91 del 2011 prevede espressamente che "Al fine di assicurare il consolidamento e la confrontabilità degli indicatori di risultato, le amministrazioni vigilanti definiscono, per le amministrazioni pubbliche di loro competenza, comprese le unità locali di cui all'articolo 1, comma 1, lettera b), il sistema minimo di indicatori di risultato che ciascuna amministrazione ed unità locale deve inserire nel proprio piano. Tale sistema minimo è stabilito con decreto del Ministro competente d'intesa con il Ministro dell'economia e delle finanze, da adottare ai sensi dell'articolo 17, comma 3, della l. 23 agosto 1988, n. 400". L'art. 8 del d.p.c.m. 18 settembre 2012 dispone altresì che "con appositi provvedimenti del Dipartimento della funzione pubblica, d'intesa con il Ministero dell'economia e delle finanze, verranno diramate istruzioni tecniche e modelli da utilizzare per la predisposizione del piano degli indicatori e dei risultati attesi e per il loro monitoraggio".

2 VICENDE GIURIDICO-CONTABILI CHE HANNO PORTATO ALLA COSTITUZIONE DEL “NUOVO Indire”

Un aspetto deve essere *in primis* in questa sede adeguatamente evidenziato. Come s'è detto, nel 2007, l'art. 1, comma 610, della legge 27 dicembre 2006, n. 296 (legge finanziaria 2007), ha istituito presso il Ministero della pubblica istruzione, ai sensi degli articoli 8 e 9 del decreto legislativo 30 luglio 1999, n. 300, l'Agenzia nazionale per lo sviluppo dell'autonomia scolastica (Ansas), che è subentrata nelle funzioni e nei compiti svolti dagli Istituti regionali di ricerca educativa (Irre) e dall'Istituto nazionale di documentazione per l'innovazione e la ricerca educativa (Indire), contestualmente soppressi. In base poi a quanto stabilito dall'art. 19 del decreto legge 6 luglio 2011, n. 98, convertito con legge 15 luglio 2011, n. 111, dal 1° settembre 2012 ANSAS è stata a propria volta soppressa ed è stato ripristinato Indire quale ente di ricerca con autonomia scientifica, finanziaria, patrimoniale, amministrativa e regolamentare, articolato, a seguito dell'intervento normativo, in tre nuclei territoriali.

Tale complessa vicenda ha determinato, per Indire, un lungo periodo di commissariamento (nella sostanza, dal 1° gennaio 2007 al 31 agosto 2012). Indire è difatti subentrato ad Ansas ed agli Irre senza soluzione di continuità, in tutte le attività e funzioni degli enti soppressi. A partire dalla stessa data il patrimonio degli enti soppressi è entrato nelle disponibilità di Indire (al riguardo l'Avvocatura di Stato, con proprio parere del 5 giugno 2012, richiesto dalla Direzione generale vigilante del MIUR, ha ravvisato il passaggio da Ansas ad Indire alla stregua di una successione in *universum ius*).

Il subentro di Indire in tutti i rapporti giuridici attivi e passivi degli enti soppressi ha determinato una sostanziale prosecuzione amministrativo-contabile tra Ansas e Indire, fattispecie che ha avuto come conseguenza la necessità di chiudere le procedure amministrativo-contabili del commissariamento di Ansas prima di poter predisporre il primo rendiconto generale di Indire, rappresentando il patrimonio finale di Ansas, sostanzialmente, il patrimonio iniziale di Indire. Tutto ciò è avvenuto, nella fase iniziale, in assenza di uno specifico provvedimento che definisse formalmente il passaggio del patrimonio di Ansas ad Indire.

Il Ministero vigilante ha approvato il Rendiconto generale di chiusura del commissariamento di Ansas il 21 febbraio 2017, primo anno di controllo della Corte dei conti su Indire. Il

provvedimento ministeriale con il quale si è stabilito che il ripristinato Indire è subentrato in tutti i rapporti giuridici attivi e passivi degli *ex Irre* e dell'*ex Ansas* ed il provvedimento con il quale sono stati individuati i beni immobili di proprietà di Indire da trasferire all'Agenzia del demanio per la dismissione sono ancora successivi, datati rispettivamente 12 maggio 2017 e 15 maggio 2017 ⁽²⁾.

In questo quadro di riferimento il ripristinato Indire ha dovuto far fronte non solo alla gestione ordinaria di propria competenza, svolta utilizzando, sulla base dei bilanci preventivi, anche l'avanzo presunto di amministrazione come copertura di spesa (e tale circostanza va sottolineata, non costituendo detto avanzo idonea copertura), ma anche alla gestione dei residui attivi e passivi di *Ansas* (di cui, a quella data, come emerge dagli atti, non si conosceva la precisa consistenza), nonché alla gestione del patrimonio immobiliare di *Ansas* costituito da undici immobili di proprietà degli *ex Irre*, senza che il patrimonio immobiliare fosse stato effettivamente trasferito all'Indire per effetto di un provvedimento ministeriale.

Va ricordato che la stessa gestione di Indire è stata caratterizzata da una prima fase di commissariamento (di cui al d.p.c.m. 3 agosto 2012) fino alla nomina effettiva degli organi dell'Istituto, avvenuta con decreti ministeriali del 23 aprile 2013, con decorrenza dal 15 maggio 2013, quanto agli organi di governo dell'Ente e in data 23 dicembre 2013, quanto al Collegio dei revisori dei conti, quale organo interno di controllo.

Nella fase del passaggio del patrimonio di *Ansas* ad Indire, rappresentata dalla gestione del patrimonio prima della conclusione delle attività amministrativo-contabili di *Ansas*, gli organi di Indire hanno proceduto contabilmente come di seguito indicato ⁽³⁾:

- a) quanto alle immobilizzazioni, per i fabbricati e il materiale bibliografico è stato assunto, in linea di massima, il valore contabile iscritto nei bilanci finali di *Ansas* sulla base del principio della continuità dei valori;
- b) quanto alla cassa, i conti di tesoreria unica presso le sezioni provinciali della Banca d'Italia degli *ex Irre* sono stati chiusi con apposita procedura e i saldi risultanti al 31 agosto 2012 sono stati versati sul conto di tesoreria unica di Indire e accertati in conto competenza dall'Istituto;

⁽²⁾ Fonte: nota integrativa al rendiconto 2012.

⁽³⁾ Fonte: nota integrativa al rendiconto 2012.

- c) quanto ai crediti, i residui attivi risultanti dai bilanci di chiusura di Ansas sono stati accertati in conto competenza nella contabilità finanziaria di Indire;
- d) quanto ai debiti, i residui passivi risultanti dai bilanci di chiusura di Ansas sono stati impegnati in conto competenza nella contabilità finanziaria di Indire.

Si apprende dalla nota integrativa che soltanto dopo la chiusura delle attività amministrativo-contabili di Ansas, avvenuta con l'approvazione del Rendiconto finale del commissariamento, è stato possibile passare alla vera e propria fase di ricognizione delle poste attive e passive di Indire, attività, questa, che ha portato alla rideterminazione di alcuni valori del patrimonio iniziale, con conseguenti effetti anche sul risultato economico.

Nel corso del 2017, l'Ente ha quindi approvato i rendiconti relativi agli anni 2012, 2013, 2014, 2015, 2016, sostanzialmente riallineando il ciclo di bilancio alla gestione dell'anno (in particolare, il Rendiconto generale relativo all'ultimo periodo della gestione commissariale di ANSAS - 1° gennaio 2012-31 agosto 2012 - è stato approvato dal MIUR con nota del 21 febbraio 2017 ⁽⁴⁾; il Rendiconto generale relativo al primo periodo del ripristinato Indire - 1° settembre 2012 —31 dicembre 2012 - è stato deliberato dall'Ente in data 27 giugno 2017 con provvedimento n. 26; il Rendiconto generale relativo all'e.f. 2013 è stato deliberato in data 20 ottobre 2017, con provvedimento n. 15; il Rendiconto generale relativo all'e.f. 2014 in data 7 novembre 2017, con provvedimento n. 24; il Rendiconto generale relativo all'e.f. 2015 in data 30 novembre 2017, con provvedimento n. 32; il Rendiconto generale relativo all'e.f. 2016 in data 22 dicembre 2017, con provvedimento n. 37).

Tale complessa vicenda gestionale, realizzatasi nell'anno, conferisce di necessità carattere preliminare alle considerazioni in questa sede svolte in riferimento al rendiconto relativo all'e.f. 2017, su cui il Collegio dei revisori ha comunque espresso parere favorevole in data 24 aprile 2018. Tale rendiconto è stato deliberato in pari data dal Consiglio di amministrazione (delibera n. 30) ed è stato successivamente approvato dal Ministero vigilante con nota Miur prot. n. 14653 del 2018.

⁽⁴⁾ V. nota MIUR prot. n. 3665 del 21 febbraio 2017.

3 GLI ORGANI.

Sotto l'aspetto organizzativo, secondo l'articolo 8 dello statuto, adottato dal Consiglio di amministrazione in data 20 ottobre 2017, sono organi dell'Istituto: il Presidente, il consiglio di amministrazione, il collegio dei revisori dei conti e il consiglio tecnico scientifico, quest'ultimo con funzioni consultive.

Il Presidente, nominato dal Ministero dell'istruzione, dell'università e della ricerca scientifica, dura in carica quattro anni (con una sola possibilità di rinnovo), è membro di diritto del Consiglio di amministrazione e rappresenta legalmente l'istituto (articolo 9 dello statuto). Può essere esterno alla pubblica amministrazione.

Il consiglio di amministrazione (articoli 8 e 10 dello statuto) è costituito da tre membri scelti tra personalità di alta qualificazione scientifica, esperienza e con adeguate conoscenze e competenze. I restanti due membri vengono nominati uno dal Ministero dell'istruzione, dell'università e della ricerca scientifica e l'altro per selezione, effettuata da un comitato apposito, tra il corpo docente delle università italiane e europee.

Il Collegio dei revisori dei conti è formato da tre componenti effettivi (due nominati dal Ministero dell'istruzione, dell'università e della ricerca scientifica e uno dal Ministero dell'economia e delle finanze) e da due supplenti (entrambi nominati dal Ministero dell'istruzione, dell'università e della ricerca scientifica) e dura in carica quattro anni. Al suo interno viene nominato il Presidente del collegio; i membri possono assistere alle riunioni del consiglio di amministrazione.

A termini di statuto, le indennità del Presidente, dei membri del Consiglio di amministrazione e dei membri del Collegio dei revisori sono determinate, a valere sul bilancio dell'Istituto, con decreto del Ministero dell'istruzione, dell'università e della ricerca scientifica, di concerto con il Ministero dell'economia e delle finanze. Come emerso nell'istruttoria, le indennità di carica spettanti ai membri del Consiglio di amministrazione sono state invece "determinate" con delibera n. 4 del 9 ottobre 2013. Tale aspetto è stato fatto oggetto di specifico approfondimento, in considerazione della previsione statutaria prima indicata. L'Istituto, in data 28 novembre 2019, ha riferito che le indennità di carica spettanti ai membri del consiglio di amministrazione sono state effettivamente determinate con la delibera consiliare del 9 ottobre 2013, trasmessa al Ministero vigilante per la predisposizione del relativo decreto, secondo la previsione dell'art.

9, comma 5, del previgente Statuto dell'Indire ⁽⁵⁾, e basata sulle indicazioni fornite dalla Presidenza del Consiglio dei Ministri in data 29 maggio 2001 ⁽⁶⁾. In assenza di un riscontro ministeriale, l'Ente ha dato quindi atto di aver optato per un'erogazione in via provvisoria delle indennità così determinate, salvo procedere a conguaglio una volta stabilite le indennità definitive. Si evidenzia al riguardo la necessità che le indennità vengano determinate secondo la previsione statutaria, nel rispetto della disciplina di contenimento della spesa applicabile ⁽⁷⁾, anche in considerazione del tempo trascorso dalle nomine.

Al riguardo questa Corte ravvisa l'esigenza di una determinazione in tempi rapidi della questione, in considerazione del lungo tempo trascorso dall'ultimo provvedimento di rideterminazione dei compiti.

Nell'anno in esame si è avuto un avvicendamento degli organi dell'Ente, originariamente nominati, quanto al Consiglio di amministrazione ed al Collegio dei revisori, nel 2013, per un quadriennio, e, quanto all'OIV, nel 2014, per un triennio. Peraltro, non tutte le nomine sono state tempestive e si sono verificati, come emerso in istruttoria, episodi di *prorogatio* anche eccedenti i termini di cui all'art. 3, comma 1, del decreto legge n. 293 del 1994, convertito dalla legge n. 444 del 1994 ⁽⁸⁾.

⁽⁵⁾ Il previgente Statuto è stato approvato con d.m. del 21 dicembre 2012.

⁽⁶⁾ L'Ente, in particolare, ha dato atto di aver utilizzato, per detta determinazione, il *software* fornito con la circolare della Presidenza del Consiglio dei Ministri recante "Modalità applicative concernenti la procedura di determinazione dei compensi dei componenti gli organi di amministrazione e di controllo degli enti ed organismi pubblici", emanata in data 29 maggio 2001 in esecuzione della direttiva del Presidente del consiglio dei ministri del 9 gennaio 2001 relativa alla "Fissazione dei criteri per la determinazione dei compensi dei componenti gli organi di amministrazione e di controllo degli enti e degli organismi pubblici".

⁽⁷⁾ Si rinvia sul punto al successivo par. 6.

⁽⁸⁾ Il Collegio dei revisori, nominato con atto prot. n. 1057 del 20 dicembre 2013, prot. INDIRE 18/C3 del 20 dicembre 2013, è stato ricostituito con provvedimento prot. n. 111 dell'8 febbraio 2018, prot. INDIRE n. 3091 dell'8 febbraio 2018; l'OIV, costituito con deliberazione del Consiglio di amministrazione n. 41 del 28 ottobre 2014, è stato ricostituito con provvedimento n. 29 del 24 aprile 2018.

4 SPESE PER GLI ORGANI.

Al Presidente, nominato con d.m. del 27 giugno 2017 ⁽⁹⁾, in quanto soggetto in quiescenza, non è riconosciuto, in forza di quanto prescritto all'art. 5, comma 9, del decreto legge 6 luglio 2012, n. 95, convertito, con modificazioni, dalla legge 7 agosto 2012, n. 135, alcun compenso per l'espletamento dell'incarico, salvo il riconoscimento di eventuali rimborsi di spese, corrisposti, secondo quanto dedotto dall'Ente, nei limiti fissati dalla normativa vigente in materia.

Il precedente Presidente è stato nominato con decreto Miur n. 307 del 23 aprile 2013; il relativo compenso è di 91.215 euro.

Ai componenti del Consiglio di amministrazione, nominati con d.m. del 27 giugno 2017 e d.m. del 28 giugno 2017 per il periodo 28 giugno 2017 - 28 giugno 2021⁽¹⁰⁾, è riconosciuta un'indennità annua lorda di 18.249 euro, importo rimasto invariato rispetto a quello dei precedenti componenti dell'organico. I precedenti consiglieri sono stati nominati con decreto Miur prot. n. 308 del 23 aprile 2013.

In riferimento al Collegio dei revisori, nominato con atto del 20 dicembre 2013⁽¹¹⁾ e ricostituito, come s'è detto, con provvedimento dell'8 febbraio 2018⁽¹²⁾, è emerso che al Presidente spetta un'indennità annua lorda di 14.559 euro, mentre ai componenti un'indennità di 12.166 euro.

All'OIV, organo monocratico costituito con deliberazione del Consiglio di amministrazione n. 41 del 28 ottobre 2014 e successivamente ricostituito con provvedimento n. 29 del 24 aprile 2018, spetta un'indennità di carica lorda annua di 14.599 euro.

Infine, è organo statutario di Indire il consiglio tecnico scientifico, le cui proposte e pareri hanno carattere non vincolante e che è composto da tre membri esterni e da due membri interni, nominati con delibera del Consiglio di amministrazione. I membri interni sono stati nominati con delibera del consiglio di amministrazione n. 8 del 7 marzo 2016, per quattro anni dalla data della deliberazione; quelli esterni stati nominati con delibera del consiglio di amministrazione n. 16 del 13 marzo 2016 per il medesimo periodo (quattro anni dalla data della deliberazione). I componenti non godono di indennità di carica.

Negli anni in esame si evidenziano dunque i seguenti andamenti riassuntivi di spesa in riferimento agli organi.

⁽⁹⁾ d.m. n. 472 del 27 giugno 2017.

⁽¹⁰⁾ Rispettivamente d.m. n. 473 del 27 giugno 2017 e d.m. n. 480 del 28 giugno 2017.

⁽¹¹⁾ Prot. n. 1057, prot. Indire 18/C3 del 20.12.2013.

⁽¹²⁾ Prot. n. 111, prot. Indire n. 3091 dell'8 febbraio 2018.

Tabella 1- Compensi degli organi

	Spettante 2016	Impegnato 2016	Pagato 2016	Spettante 2017	Impegnato 2017	Pagato 2017	Variaz. % 2016/2017 impegnato	Variaz. % 2016/2017 erogato
Presidente	91.243	91.243	91.243	91.243	43.622	43.622	-50	-50
Componente consiglio di amministrazione	18.249	18.249	18.249	18.249	18.249	18.249	-	-
Pres. Coll. Rev.	14.559	14.559	14.559	14.559	14.559	14.559	-	-
Comp. Coll. Rev.	12.166	12.166	12.166	12.166	12.166	12.166	-	-
Consiglio tecnico-scientifico	-	-	-	-	-	-	-	-
Componenti OIV	14.599	14.599	14.599	14.599	14.599	14.599	-	-

Fonte: Indire

La variazione riportata è riferita all'indennità spettante all'attuale Presidente, come già evidenziato, soggetto in quiescenza, in applicazione dell'art. 5, comma 9, del decreto legge 6 luglio 2012, n. 95, convertito, con modificazioni, dalla legge 7 agosto 2012, n. 135, in quanto a partire dalla data del 27 giugno ha trovato applicazione detta disposizione (art. 6, comma 2, del decreto legge 24 giugno 2014, n. 90, convertito con modificazioni dalla legge 11 agosto 2014, n. 114).

5 STRUTTURA ORGANIZZATIVA

L'organizzazione interna a Indire si presenta secondo lo schema sintetico fornito di seguito.

Figura 1 - Organizzazione interna.

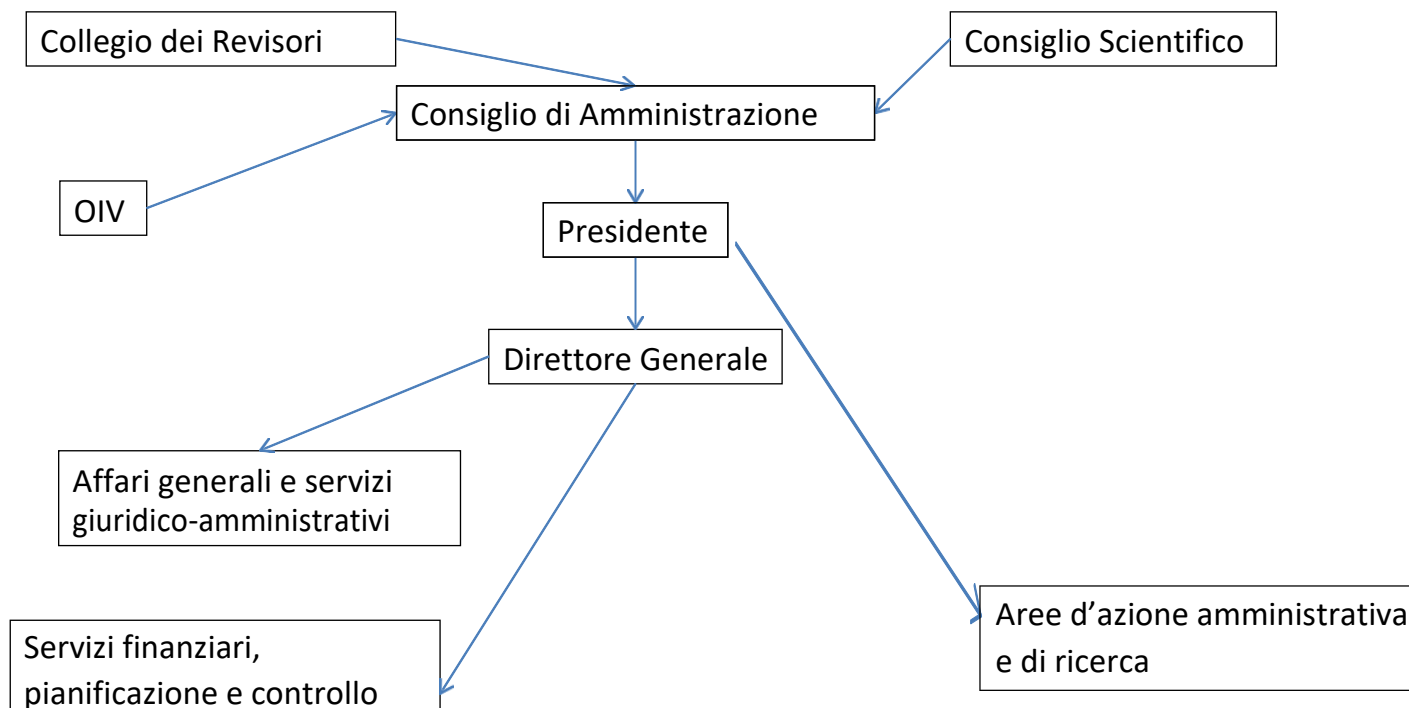

Fonte: Indire

L'Istituto, nell'attuale conformazione, ha sede legale in Firenze e si articola in tre nuclei territoriali, aventi rispettivamente sede in Torino, Roma e Napoli, che hanno anche funzioni di gestione e supporto alla realizzazione delle attività istituzionali affidate all'Ente.

5.1 Il Dirigente generale.

Il vertice gestionale di Indire è costituito dal Direttore Generale. Ai sensi dell'art. 10, comma 3, lettera f) del previgente Statuto dell'Ente – approvato con d.m. del 21 dicembre 2012 ed applicabile *ratione temporis* all'esercizio 2017 – l'affidamento dell'incarico di Direttore generale di Indire è deliberato dal Consiglio di amministrazione su proposta del Presidente. L'incarico inoltre ricade nel c.d. *spoil system* e deve essere rinnovato decorsi 90 giorni dall'insediamento del consiglio di amministrazione (art. 16, comma 3, del previgente Statuto).

Ad oggi l'incarico risulta esser stato affidato sempre al medesimo dirigente ⁽¹³⁾.

Ai sensi dell'art. 15 dello Statuto al Direttore generale sono attribuite le seguenti funzioni:

1. ha la responsabilità della gestione, cura l'attuazione delle delibere del Consiglio di Amministrazione e dei provvedimenti del Presidente; dirige, coordina e controlla la struttura organizzativa; partecipa alle riunioni del Consiglio di Amministrazione con facoltà d'intervento e proposta, senza diritto di voto;

2. cura l'ordinaria amministrazione e:

- a) predispone, con il supporto degli uffici amministrativi, il bilancio di previsione, le relative eventuali variazioni e il rendiconto generale dell'Istituto;
- b) verifica i risultati gestionali ed economico-finanziari, da sottoporre al Presidente e al Consiglio di Amministrazione;
- c) cura il reclutamento del personale e la gestione delle risorse umane, materiali ed economico-finanziarie in modo da assicurare le condizioni per il più efficace svolgimento delle attività e per la realizzazione dei progetti previsti dal PTA, esercitando autonomi poteri di spesa;
- d) conferisce gli incarichi agli uffici amministrativi di livello dirigenziale ai sensi dell'articolo 19, comma 5, decreto legislativo 30 marzo 2001, n. 165, ed impartisce istruzioni e indirizzi operativi alle strutture dell'Ente;
- e) su indicazione del Consiglio di amministrazione, nomina i responsabili delle strutture di ricerca nel rispetto di quanto disposto dall'articolo 15, comma 2, del decreto legislativo n. 165 del 2001 (secondo cui nelle istituzioni e negli enti di ricerca e sperimentazione le attribuzioni della dirigenza amministrativa non si estendono alla gestione della ricerca);
- f) propone al Consiglio di amministrazione le procedure organizzative per l'applicazione delle disposizioni concernenti la sicurezza sui luoghi di lavoro, la trasparenza e l'integrità, nonché le misure in tema di lotta alla corruzione e all'illegalità.

(13) In media, in forza dei seguenti atti: delibera del Commissario straordinario n. 10/2012 del 15 ottobre 2012, recante l'approvazione della graduatoria selettiva e conferimento dell'incarico di facente funzione di Direttore generale dalla data di sottoscrizione del contratto al 28 febbraio 2013 ovvero fino alla scadenza della carica del Commissario straordinario; delibera del Commissario straordinario n. 15/2013 del 28 febbraio 2013, recante la nomina del Direttore generale dal 1 marzo 2013 al 28 febbraio 2017; delibera del Consiglio di Amministrazione n. 2/2013 del 3 luglio 2013, di conferma nell'incarico del Direttore generale dal 1 marzo 2013 al 28 febbraio 2017; delibera del Consiglio di Amministrazione n. 28 del 22 settembre 2016, di rinnovo dell'incarico del Direttore generale dal 1 marzo 2017 al 28 febbraio 2022; delibera del Consiglio di Amministrazione n. 6 del 3 agosto 2017, di conferma nell'incarico del Direttore generale dal 1 marzo 2017 al 28 febbraio 2022.

L'attuale Direttore, nominato con delibera n. 15 del 28 febbraio 2013, è stato rinnovato prima in data 22 settembre 2016 e poi, a seguito del rinnovo del Consiglio di amministrazione, in forza dello *spoil system*, in data 3 agosto 2017.

Al Direttore Generale è riconosciuto in forza del contratto un emolumento (stipendio tabellare, posizione parte fissa, posizione parte variabile e retribuzione di risultato) di complessivi 186.076 euro.

Tabella 2 - Compensi del Direttore Generale

Stipendio tabellare	Posizione parte fissa	Posizione parte variabile	Retribuzione di risultato	Totale annuo lordo
55.397	36.300	72.599	21.780	186.076

Fonte: Indire

Come emerso in istruttoria, secondo la disciplina convenzionale vigente la retribuzione di risultato della dirigenza è soggetta a due diversi vincoli: il primo stabilisce che nella determinazione dei fondi riferiti alla dirigenza è obbligatorio destinare a retribuzione di risultato una parte delle risorse complessive del fondo non inferiore al 15 per cento del totale della disponibilità; l'altro quantifica invece nel 20 per cento del valore annuo della retribuzione di posizione percepita dal singolo dirigente il valore minimo da assegnare alla componente di risultato. Tali limiti hanno valenza teorica e costituiscono parametro di riferimento per la quantificazione della concreta retribuzione di risultato.

Nel caso in esame il Consiglio di amministrazione di Indire ha deciso di attribuire al Direttore Generale il 30% della retribuzione di posizione in considerazione – secondo quanto emerso in istruttoria – della complessità degli obiettivi assegnati allo stesso con delibere n. 47 del 2016 e n. 52 del 2017.

6 IL PERSONALE.

Gli artt. 17 e 18 dello Statuto disciplinano, nel complesso, lo *status* del personale di Indire. Per effetto dell'entrata in vigore, in data 10 dicembre 2016, del decreto legislativo n. 218 del 2016, gli enti pubblici di ricerca non sono più destinatari di una dotazione organica, ma, ai sensi dell'art. 7 del decreto, determinano la consistenza e le variazioni dell'organico e del piano di fabbisogno del personale tramite l'adozione del Piano triennale delle attività (PTA). Le disposizioni statutarie di Indire stabiliscono quindi *in primis* che, in "coerenza con quanto previsto dal PTA, l'Istituto si avvale di personale assunto con contratto di lavoro a tempo indeterminato, in relazione allo svolgimento dei compiti istituzionali la cui copertura finanziaria è prevista da leggi di spesa di natura permanente, nel rispetto delle disposizioni di cui all'articolo 9 del decreto legislativo 218 del 2016". In relazione ai medesimi fini istituzionali, l'Istituto può altresì "avvalersi di personale in posizione di comando o distacco nei limiti delle risorse finanziarie destinate a tale scopo e nei limiti previsti dalla vigente normativa" (art. 17, comma 2, St.). Per l'attuazione del PTA e/o di singoli progetti su affidamento esterno, l'Istituto, inoltre, può «avvalersi di personale assunto a tempo determinato o con contratto di collaborazione coordinata e continuativa, ai sensi dell'articolo 1, comma 188, della legge n. 266/2005, e successive modificazioni, a seconda della natura della prestazione lavorativa richiesta, in relazione allo svolgimento di attività individuate dalle direttive ministeriali o alla realizzazione di singoli progetti, la cui copertura finanziaria è prevista da leggi specifiche di spesa di natura non permanente o dalle singole convenzioni» (art. 17, comma 3, St.). Il rapporto di lavoro del personale dipendente è disciplinato dal contratto collettivo nazionale di lavoro del comparto delle istituzioni e degli enti di ricerca e sperimentazione e dalla normativa vigente (art. 17, comma 1, St.).

L'art. 17, comma 4, dello Statuto demanda poi le "eventuali variazioni dell'organico", ad una deliberazione del Consiglio di amministrazione, adottata - su proposta del Direttore generale, sentite le organizzazioni sindacali - "sulla base del piano di fabbisogno del personale predisposto in coerenza con quanto previsto dal PTA".

L'art. 18 dello Statuto prevede inoltre uno specifico "Regolamento di organizzazione e del personale", il quale, in particolare, deve indicare: a) l'articolazione della prima dotazione organica dell'Istituto, per profili e livelli professionali di cui al d.p.c.m. 22 gennaio 2013. b) le modalità di svolgimento delle procedure concorsuali per il reclutamento del personale, nel

rispetto delle norme generali in materia di accesso alle pubbliche amministrazioni e della procedura di selezione pubblica relativa ai comandi disposti; c) la definizione dei criteri generali per l'organizzazione del lavoro.

In ultimo, l'art. 22 di tale Regolamento stabilisce che la programmazione del fabbisogno del personale dipendente, sia a tempo indeterminato sia a tempo determinato, sia indicata nel Piano triennale di attività (PTA) – adottato ai sensi dell'art. 5, comma 4, del decreto legislativo n. 218 del 2016 e dell'art. 4, comma 3, dello Statuto e soggetto all'approvazione dal Ministero dell'istruzione dell'università e della ricerca (MIUR) entro sessanta giorni dalla ricezione (decorsi i quali, senza che siano state formulate osservazioni, il piano si intende approvato) – “in funzione del perseguimento della *mission* dell'Istituto e nel rispetto dei limiti derivanti dalla legislazione vigente in materia di spese per il personale”, ai sensi degli artt. 7 e 9 del predetto decreto legislativo, “salvaguardando le risorse finanziarie necessarie alle attività di ricerca” (comma 1). Anche “la consistenza e le variazioni dell'organico” sono autonomamente determinate dall'Istituto, con deliberazione del Consiglio di Amministrazione, “in coerenza con il PTA, tenuto conto di quanto disposto dagli artt. 2 e 6 del d.lgs. n. 165/2001 e previa informazione alle Organizzazioni Sindacali” (comma 2).

Per Indire, la Tabella 18 – allegata al d.p.c.m. 22 gennaio 2013 in attuazione dell'art. 2 del decreto-legge 6 luglio 2012, n. 95, convertito dalla legge 7 agosto 2012, n. 135, e richiamata dall'art. 1, comma 2, dello stesso decreto quale parte integrante del provvedimento – individua la dotazione organica in 145 unità di personale

La dotazione organica dell'Ente è stata distribuita tra i vari livelli, come di seguito riportato, nel PTA 2017-2019.

Tabella 3 – Dotazione organica p. a. approvato.

Posizione economica	Costo per profilo	Dotazione organica del piano assunzionale approvato	Costo totale
Dirigente seconda fascia (Dir. Amm.)	129.688	2	259.377
Ricercatore - Tecnologo I (Dirigente di ricerca)	74.442	5	372.208
Ricercatore - Tecnologo II (Primo Ricercatore)	58.118	11	639.303
Ricercatore - Tecnologo III	45.979	50	2.298.963
CTER IV	47.849	8	382.796
CTER V	46.205	14	646.877
CTER VI	41.989	16	671.826
Funzionario amm.ne 4° liv.	47.849	2	95.699,05
Funzionario amm.ne 5° liv.	46.205	4	184.822
Collaboratore amm.ne 6° liv.	41.989	30	1.259.673
Collaboratore amm.ne 7° liv.	38.415	3	115.244
TOTALE UNITÀ		145	6.926.788

Fonte: Indire – elaborazione dati Corte dei conti.

L'Ente, sulla base del piano così approvato, ha elaborato un piano assunzionale iniziale che tenesse conto della disciplina di settore. Al riguardo, ha in particolare riferito che, secondo l'art. 13, comma 3, lettera b) del d.P.R. n. 171 del 1991 ed il C.C.N.L. del 13 maggio 2009, l'inquadramento iniziale per i profili CTER, funzionario amministrativo e collaboratore amministrativo deve avvenire solo al livello iniziale di ciascun profilo ⁽¹⁴⁾.

Nella seguente tabella viene rappresentato il piano assunzionale iniziale – come indicato nel PTA 2017-2019 –, in cui il costo totale è stato calcolato, secondo quanti riferito dall'Ente, sulla base dei dati complessivi per livello e profilo, tenendo altresì conto delle assunzioni per mobilità, in euro 6.729.507,31, con un risparmio di spesa pari ad euro 200.116,30 rispetto al piano approvato (che prevedeva invece una spesa di euro 6.929.623,61).

(14)Pertanto, ad es., per la qualifica dei funzionari di amministrazione le n. 6 unità di personale sono state assunte tutte al V livello e non n. 2 al quarto e n. 4 al quinto come da piano assunzionale approvato per il programma straordinario di reclutamento.

Tabella 4 - Personale per posizione economica

Posizione economica	Costo per profilo	Piano assunzionale approvato	Piano assunzionale iniziale	Costo totale del piano assunzionale iniziale
Dirigente seconda fascia (Dir. Amm.)	129.688	2	2	259.377
Ricercatore - Tecnologo I (Dirigente di ricerca)	74.442	5	5	372.208
Ricercatore - Tecnologo II (Primo Ricercatore)	58.118	11	11	639.303
Ricercatore - Tecnologo III	45.979	50	50	2.298.963
CTER IV	47.849	8	0	-
CTER V	46.205	14	2	92.411
CTER VI	41.989	16	36	1.511.608
Funzionario amm.ne 4° liv.	47.849	2	0	-
Funzionario amm.ne 5° liv.	46.205	4	6	277.233
Collaboratore amm.ne 6° liv.	41.989	30	3	125.967
Collaboratore amm.ne 7° liv.	38.415	3	30	1.152.437
		145	145	6.729.507

Fonte: Indire - elaborazione dati Corte dei conti.

La spesa prevista e autorizzata per il personale, come stabilita dalle note MIUR sopracitate, è da imputare sul FOE (Fondo ordinario degli enti di ricerca).

Si deve tenere presente che, nel PTA 2017-2019, l'Istituto, in ragione della complessità dei compiti affidati e del ruolo rivestito nel Sistema nazionale di valutazione, ha previsto, una volta conclusosi il piano assunzionale iniziale, un ampliamento della dotazione organica a 302 unità a partire dall'anno 2018 e da completarsi nel biennio 2018-2019.

Sulla base di tali assunti, negli anni 2016 e 2017 la consistenza effettiva del personale impiegato dall'Ente, suddiviso per categorie contrattuali, ha assunto la dimensione di seguito evidenziata.

Tabella 5 - Personale.

Tipologie di contratto	2016	2017
Tempo indeterminato	143	142
Tempo determinato	121	122
Co.co.co.	104	101
Comandi	1	2

Fonte: Indire

Con riferimento al predetto contingente, sono emersi gli andamenti di spesa per il personale di seguito descritti nel biennio 2016/2017.

Tabella 6 - Personale di ruolo a tempo indeterminato.

Anno	2016	2017
Personale a t.i.	143	142
Spesa sostenuta (lordo per dip.)	4.984.906	4.917.103
Oneri previdenziali	1.691.960	1.660.618
Lordo ente	6.676.866	6.577.721

Fonte: Indire

Come emerso nel corso dell'istruttoria, la riduzione delle spese di personale evidenziatasi nell'anno 2017 si spiega con la cessazione del dirigente di ricerca e con l'autorizzazione al *part-time* concessa al personale appartenente ai profili della collaborazione amministrativa e tecnica.

Quanto alle altre categorie di impiego in essere presso l'Ente, emergono i dati di spesa di seguito indicati ⁽¹⁵⁾.

Tabella 7 - Personale a tempo determinato.

Anno	2016	2017
Personale a t.d.	121	122
Spesa sostenuta (lordo per lav.)	3.700.000	3.790.153
Oneri previdenziali	884.531	903.758
Lordo ente	4.584.531	4.693.911

Fonte: Indire

(15) Per i comandi è stata indicata dall'Ente una spesa pari a zero, sia nel 2016 sia nel 2017.

Tabella 8 – Co.co.co.

Anno	2016	2017
Personale con co.co.co.	104	101
Spesa sostenuta (lordo per lav.)	2.306.319	3.716.941
Oneri previdenziali	487.710	835.692
Lordo ente	2.794.029	4.552.633

Fonte: Indire

L'Ente ha chiarito che, di tali contratti, una parte, indicata nella tabella sottostante, grava direttamente su finanziamenti riferiti a programmi e progetti europei, internazionali e nazionali; non quindi sul contributo ordinario di funzionamento.

Tabella 9 – Percentuale della spesa di personale gravante su programmi e progetti europei, internazionali e nazionali.

Tipologie di contratto	2016	2017
Tempo determinato	89,29	91,05
Co.co.co.	41,57	41,04
Comandi	0	0

Fonte: Indire

Secondo il comma 2 dell'art. 9 del decreto legislativo n. 218 del 2016, per gli ERP, l'indicatore del limite massimo alle spese di personale è calcolato rapportando le spese complessive per il personale di competenza dell'anno di riferimento alla media delle entrate complessive dell'Ente come risultante dai bilanci consuntivi dell'ultimo triennio: in tali enti il rapporto non può superare, in particolare, l'80 per cento.

Per Indire, secondo i dati di bilancio, la spesa personale a tempo indeterminato rispetta nel 2016 e nel 2017 la disposizione richiamata.

L'incidenza degli oneri di personale (competenze stipendiali e oneri sociali) sul costo totale della produzione di cui al Conto economico del Rendiconto generale relativo all'e.f. 2017 è pari invece al 9,44 per cento.

Quanto al rispetto dell'art. 9, comma 28, del decreto legge 31 maggio 2010, n. 78, convertito con modificazioni dalla legge 30 luglio 2010, n. 122, si rinvia al successivo par. 6.

6.1 La dirigenza di Indire.

Secondo l'organico previsto, Indire, nel 2017, ha una dotazione dirigenziale di un dirigente generale e di due dirigenti di seconda fascia.

Si rinvia al par. 3.1 per l'esame della posizione dirigenziale generale dell'Ente.

Si rinvia alle precedenti tabelle per la dotazione organica, gli andamenti e per gli emolumenti corrisposti a favore dei dirigenti di seconda fascia.

Nella risposta istruttoria, INDIRE ha chiarito che le retribuzioni di risultato dei Dirigenti – ivi compresa quella del Direttore generale – sono state erogate solo a seguito di valutazione positiva da parte dell'OIV.

6.2 Il fondo per il trattamento accessorio.

Per effetto dei processi di stabilizzazione descritti, i fondi per il trattamento accessorio di Indire hanno subito le variazioni di seguito sintetizzate.

Tabella 10 – Fondo accessorio

Consistenza Fondo salario accessorio	2016	2017	2018
Personale non dirigente I-III livello	163.049	163.049	170.077
Personale non dirigente IV-VIII livello	594.736	594.736	631.530
Personale dirigente	104.085	104.085	107.555

Fonte: Indire

Nell'anno 2017, ai sensi dell'art. 23, comma 2, del decreto legislativo n. 75 del 2017, i fondi per il trattamento accessorio non sono stati oggetto di alcuna variazione.

Nella risposta istruttoria del 28 novembre 2019, l'Istituto ha altresì affermato che non sono stati istituiti fondi per il trattamento di produttività diversi ed ulteriori rispetto a quelli comunicati e prima indicati; tuttavia, ha dato atto della possibilità, quando ricorrono le relative condizioni, di attivare "ai sensi dell'art. 19 del C.C.N.L. del 7 aprile 2006 un fondo di incentivazione, la cui destinazione tiene conto dell'apporto del personale impegnato direttamente e indirettamente per la realizzazione dei diversi progetti/programmi". L'Ente ha affermato che tale fondo "non ha carattere di continuità e viene erogato a vantaggio dei tempi indeterminati e determinati di Indire"; per gli anni 2017 e 2018 l'ammontare complessivo di tale fondo è stato pari rispettivamente ad euro 193.178,90 ed euro 199.468,72.

Si rammenta che, l'art. 19 del C.C.N.L. del 7 aprile 2006 prevede che "(i) proventi di progetti di ricerca, consulenza e formazione finanziati con risorse private, comunitarie o pubbliche, diverse dalle fonti di finanziamento delle attività istituzionali, detratte tutte le spese direttamente connesse alla realizzazione del progetto stesso e i relativi costi marginali di

funzionamento, sono utilizzati anche per la costituzione di un fondo di incentivazione la cui destinazione terrà conto dell'apporto dei gruppi oltre che dei singoli dipendenti”.

6.3 Altri aspetti della spesa per il personale.

Sono stati infine esaminati ulteriori aspetti delle spese per il personale.

Quanto alle spese per la formazione, risulta che sono stati impegnati sul Fondo per la formazione del personale a tempo indeterminato gli importi di seguito indicati: anno 2016, 69.740 euro; anno 2017, 72.000 euro; anno 2018, 72.000 euro.

Sono state poi sostenute per trasferte del personale a tempo indeterminato le spese di seguito indicate: anno 2016, 124.123 euro; anno 2017, 290.058 euro; anno 2018, 299.975 euro.

Per il personale a tempo indeterminato sono state complessivamente sostenute le spese dei buoni pasto: anno 2016, 180.427,67 euro; anno 2017, 177.613,00 euro; anno 2018, 192.000,01 euro.

L'Ente ha trasmesso gli accordi di contrattazione collettiva integrativa siglati per gli anni 2016 e 2017 (n. 4, distinti per personale dirigente e non dirigente). Ha dato atto che per gli stessi, ai sensi dell'art. 40-*bis* del decreto legislativo n. 165 del 2001, è stato effettuato, da parte del Collegio dei revisori dei conti, il controllo sulla compatibilità dei costi con i vincoli di bilancio e con quelli derivanti dall'applicazione delle norme di legge.

7. L'ATTIVITÀ ISTITUZIONALE.

La *mission* dell'Ente implica la realizzazione di attività che, contribuendo all'innovazione, al miglioramento e all'internazionalizzazione del sistema educativo nazionale e delle scuole, richiedono: *a)* la gestione di programmi pluriennali, di grande dimensione, con collaborazioni nazionali e internazionali; *b)* l'impiego di specifiche infrastrutture; *c)* un'integrazione, a forte ricaduta applicativa, tra ricerca fondamentale (ricerca scientifica di base), ricerca applicata e attività istituzionali, nell'ottica della costituzione di una conoscenza effettiva in relazione ai fenomeni educativi ed alla verifica dell'apporto specifico delle esperienze realizzate, delle soluzioni adottate e dei loro risultati alla crescita del capitale umano e sociale del Paese.

Indire analizza altresì le trasformazioni che si stanno producendo con la rapida diffusione delle I.C.T., delle tecnologie abilitanti, del digitale, elementi che richiedono nuovi modelli organizzativi nei vari ambiti della società ed in particolare nella scuola, al fine di orientare correttamente il cambiamento tramite percorsi di ricerca e sperimentazione di soluzioni adeguate; aspetti, questi ultimi, su cui l'Ente, nel sistema nazionale dell'istruzione, esercita statutariamente un ruolo propulsivo per l'innovazione (art. 2 St.).

In considerazione di quanto sopra, i caratteri distintivi dell'Ente sono da individuarsi nel ruolo che svolge come "ente pubblico" (in ordine alle funzioni di sostegno all'attuazione dei quadri normativi, di indirizzo e di sostegno alla scelta politica, riguardanti anche i piani di intervento nazionali e internazionali per l'istruzione) e come "ente pubblico di ricerca", per il forte orientamento alla ricerca sperimentale, metodologica e applicata e per l'innovazione del sistema educativo, anche, come s'è detto, in relazione ai processi di trasformazione tecnologica e digitale. Per tale duplice impegno, nella rete scientifica di riferimento, Indire partecipa ad iniziative di carattere europeo in qualità di rappresentante del Ministero italiano dell'istruzione ⁽¹⁶⁾.

La vocazione europea dell'Istituto si è realizzata, fin dal 1985, con l'affidamento da parte del Ministero dell'Unità nazionale *Eurydice*, la rete europea che supporta e facilita la cooperazione nel campo dell'apprendimento lungo tutto l'arco della vita, fornendo informazioni sui sistemi

(16) Si pensi in particolare alla partecipazione di Indire ad EUN - *European Schoolnet* - consorzio di 31 ministeri dell'educazione di Paesi europei, costituito nel 1996 con l'obiettivo di favorire, attraverso processi di cooperazione, scambio di buone pratiche e ricerca, l'innovazione nel processo di insegnamento-apprendimento e di indirizzare e sostenere, nella realizzazione dei processi di trasformazione, i principali *stakeholder* del settore educativo: ministeri dell'educazione, dirigenti scolastici, insegnanti, ricercatori.

educativi e le politiche correlate in 38 Paesi. A questo primo nucleo di attività ha fatto seguito – dal 1995, in concomitanza con il lancio del primo programma europeo per l'istruzione *Socrates I* (1995-1999), poi con il successivo *Socrates II* (2000-2006), quindi con il *Lifelong Learning Programme* (2007-2013) ed infine con *Erasmus plus* (2014-2020) – l'assegnazione all'Istituto della gestione, per conto della Commissione europea e del Miur, dei programmi europei nell'ambito dell'istruzione per i settori: scuola, istruzione superiore ed educazione degli adulti. A questo hanno fatto seguito l'affidamento della gestione delle piattaforma *eTwinning*, per i gemellaggi elettronici tra scuole, nel 2005, ed *Epale* per l'*Adult Learning* (2014); in tal modo l'Ente ha assunto un ruolo di riferimento non solo per gli allievi, gli studenti e i discenti adulti, così come per gli insegnanti, i docenti dell'istruzione superiore e i formatori degli adulti, ma anche – in una logica di sistema – per le scuole, le università, i conservatori, le accademie e tutti gli istituti di istruzione superiore, nonché per il variegato mondo dell'educazione degli adulti; svolge altresì funzioni a supporto della formazione e dello sviluppo di competenze in chiave europea, favorendo il confronto e lo scambio di buone pratiche, la promozione dell'innovazione e l'internazionalizzazione del sistema educativo italiano e di tutti gli *stakeholder* ad esso afferenti.

L'attività svolta nell'anno 2017.

Con particolare riferimento all'anno oggetto di analisi, come emerge dalla relazione sulla gestione, allegata al rendiconto, le aree oggetto di approfondimento sono state sette e hanno tenuto conto sia delle attività in corso (e quindi dell'esperienza maturata nei diversi settori dell'Istituto) sia della *mission* e degli obiettivi assegnati all'Ente dalla legge, dallo Statuto e dal Piano Triennale delle Attività 2017-2019 (PTA). Tale PTA, in particolare, costituisce l'aggiornamento di quello relativo al triennio 2016-2018 e contiene le scelte per le attività di ricerca dell'Ente nel triennio 2017, 2018 e 2019; indica, altresì, i progetti affidati all'Ente.

In linea generale, rispetto al precedente PTA (2016-2018), pur in una prospettiva di continuità ed in stretto collegamento con la valutazione dei risultati precedentemente raggiunti, sono stati rivisti – come emerge da detta relazione – gli obiettivi strategici, le attività, i prodotti e i risultati attesi, nonché l'organizzazione della ricerca, con revisione dei temi e rimodulazione delle attività (in parte riduttiva e in parte integrativa), nell'ottica di un miglioramento dell'efficienza e dell'efficacia nella gestione e delle qualità della ricerca medesima, anche in considerazione del nuovo quadro normativo di riferimento del sistema educativo (approvazione della legge

n. 107 del 2015, c.d. “Buona Scuola”) e dei relativi piani nazionali di intervento promossi dal Miur (in particolare, l’avvio del “Piano Nazionale per la Formazione dei Docenti 2016-2019” e il “Piano Nazionale Scuola Digitale”).

Possono di conseguenza essere individuate le seguenti aree di attività di ricerca, così definite nella documentazione predisposta dall’Ente e nella relazione sulla gestione afferente all’e.f. 2017.

1. Modelli, linguaggi e tecnologie per la documentazione dell’innovazione del sistema scolastico.

Le relative attività, afferenti a tale area, si sono occupate nell’anno: i) dello sviluppo di *format* di rappresentazione dell’innovazione in tutte le sue forme (esperienze, oggetti, percorsi, strumenti), anche attraverso la dimensione diacronica (memorie magistrali); ii) dello sviluppo di un’ontologia in grado rappresentare il contenuto semantico dei diversi oggetti documentati; iii) dei sistemi di classificazione delle diverse “tipologie” di oggetti, che tengono conto dei livelli scolastici, delle metodologie didattiche, degli assi culturali e dei diversi formanti.

2. Modelli per l’analisi e la lettura dei principali fenomeni del sistema scolastico italiano.

Tali attività si sono svolte, come emerge dalla Relazione sulla gestione, secondo le seguenti linee di ricerca: i) costruzione di architetture concettuali di riferimento (ontologie di riferimento per il dominio educativo) per l’analisi multidimensionale ed integrata di dati quantitativi e qualitativi provenienti da fonti informative eterogenee sia interne sia esterne all’Ente; ii) sperimentazione e messa a punto di metodologie e piattaforme per la lettura integrata del patrimonio informativo dell’Ente anche con banche dati esterne; iii) sperimentazione di modelli di *Knowledge Base* a supporto della lettura e dello sviluppo dei fenomeni di innovazione del sistema scolastico italiano; iv) supporto allo sviluppo dei sistemi di monitoraggio sulla base dell’analisi puntuale dei dati previsti nelle diverse azioni di ricerca.

3. Strumenti, contenuti, metodi e ambienti per lo sviluppo della «didattica laboratoriale».

Nell’anno 2017, le relative attività si sono svolte in modo tale da perseguire: i) lo sviluppo di modelli e soluzioni avanzate, offerte anche dalle I.C.T., a supporto della didattica laboratoriale; ii) lo sviluppo di prototipi di *software* e *hardware*, di progettazioni didattiche e dei relativi percorsi per la formazione dei docenti in riferimento al *coding* ed all’utilizzo delle stampanti

3D nella scuola dell'infanzia, nella primaria e nella secondaria di primo grado; iii) lo sviluppo di prototipi di *software* e di progettazioni didattiche basate sulle potenzialità offerte dai mondi virtuali, dalla realtà immersiva ed aumentata e, più in generale, da tutti gli sviluppi dell'innovazione digitale "curvati" per la scuola.

4. Innovazione dello «spazio» della scuola: architetture, arredi e tecnologie.

Le connesse attività, nell'anno, si sono riferite: i) alla progettazione di prototipi di ambienti integrati esemplificativi della «scuola del futuro»; ii) all'elaborazione di soluzioni per la ristrutturazione di spazi educativi esistenti; iii) all'individuazione di criteri per la progettazione delle «scuole del futuro»; iv) all'analisi delle nuove soluzioni architettoniche adottate nel mondo.

5. Innovazione del sistema educativo e formativo nelle dimensioni didattiche ed organizzative dell'integrazione scuola-lavoro.

Le collegate attività, nell'anno 2017, si sono occupate dei seguenti aspetti: i) l'individuazione, l'analisi e la descrizione di modelli innovativi di integrazione scuola-lavoro; ii) le proposte di modelli di didattica integrata, derivanti dal rapporto col mondo del lavoro, per lo sviluppo di competenze; iii) la sperimentazione di modelli innovativi di integrazione scuola-lavoro.

6. Innovazione del modello educativo nelle dimensioni didattiche ed organizzative della scuola.

Tali attività si sono occupate di operare: i) una definizione dell'innovazione nei diversi contesti e la creazione dei relativi indicatori; ii) l'individuazione e la formalizzazione dei processi di radicamento e messa a sistema dell'innovazione nelle scuole; iii) la selezione, la descrizione e la valutazione delle idee e dei percorsi di innovazioni metodologiche ed organizzative realizzate nelle scuole, anche in ambito internazionale; iv) l'ideazione e la progettazione di modelli innovativi, di modalità formative e di supporto allo sviluppo ed alla "pratica" dell'innovazione; v) una progettazione ed uno sviluppo sperimentale di soluzioni innovative per la riorganizzazione curricolare.

7. Metodologie, modelli e strumenti di progettazione per le attività previste dal SNV.

Le collegate attività, svolte nel 2017, hanno avuto ad oggetto: i) la costruzione degli strumenti e l'individuazione di modelli e di metodologie a supporto dei percorsi di miglioramento; ii) la costruzione di strategie e di strumenti per il miglioramento di scuole che operano in particolari

situazioni di criticità; iii) i rapporti di analisi dei criteri e delle modalità di valorizzazione del merito del personale scolastico (docenti e dirigenti).

Per i contenuti esplicativi delle attività intraprese nel corso del 2017 si rinvia alle schede contenute nell'Allegato al PTA 2017-2019 ("Valutazione di Impatto delle Azioni del PTA nel 2017").

Alle ricerche sopra menzionate si sono aggiunte, nell'anno, le attività trasversali che l'Ente segue con continuità; in particolare: la formazione dei neoassunti e lo sviluppo professionale del personale docente; le attività di sviluppo tecnologico; le attività connesse ai progetti, nazionali e internazionali, oggetto di affidamento all'Ente.

a) Quanto alla formazione dei neoassunti e allo sviluppo professionale, sono state sviluppate, nell'anno, le seguenti attività.

a1) Anno di formazione e prova (2016-2017) - "formazione neoassunti", basato sul modello formativo fondato sul *portfolio* formativo, sul bilancio di competenze e sul *peer to peer*; tale modello è stato applicato e perfezionato dal 2014-2015, ha visto coinvolti fino al 2017 oltre 140.000 docenti in formazione e circa 80.000 docenti-*tutor* e ha gettato le basi per il Piano nazionale di formazione 2016-2019.

a2) Bilancio di competenze per il docente *eTwinning*, svolto in una logica di continuità tra il riferimento alle migliori esperienze formative in atto e l'esemplificazione dei momenti di crescita professionale ulteriori da tenere in considerazione, ovvero, nel contesto del Piano nazionale di formazione 2016-2019: formazione in presenza e a distanza, sperimentazione didattica documentata e ricerca/azione, lavoro in rete, approfondimento personale e collegiale, documentazione e forme di restituzione/rendicontazione, con ricaduta nella scuola, progettazione.

a3) RAP - "Riflessione, analisi e professionalità": approfondimento scientifico sulle dimensioni connesse alla «riflessività docente» quale elemento funzionale al radicamento, diffusione e messa a sistema di pratiche didattiche innovative (nello specifico, il c.d. RAP è un processo finalizzato a rilevare le pratiche didattiche innovative, sostenibili e replicabili - tra cui quelle più associabili alla didattica laboratoriale - tramite l'elaborazione di un modello volto a sviluppare la competenza di «*professional vision*» per i docenti in formazione).

b) Secondo quanto risulta dalla relazione sulla gestione 2017, nell'anno il "Settore tecnologico" (composto dai ricercatori-tecnologi) si è occupato degli sviluppi tecnologici promossi all'interno dell'Ente e della progettazione di applicazioni, servizi e innovazioni previste e introdotte nelle attività di ricerca e nei progetti. Al suo interno, l'area tecnologica si è occupata in particolare, come emerge dalla relazione, di analisi e ricerca sugli spazi di apprendimento fisici e virtuali e, in tale ambito, ha condotto attività di progettazione e sviluppo di applicazioni e architetture tecnologiche per il settore educativo. La ricerca ha altresì approfondito le diverse dimensioni degli ambienti di apprendimento per la scuola: architetture scolastiche, mondi virtuali, strumenti e tecnologie per la didattica innovativa, soluzioni per *elearning*, con riferimento al panorama nazionale e internazionale.

Il settore tecnologico ha progettato e realizzato i *software* necessari allo svolgimento delle attività di ricerca e dei progetti in affidamento sia da parte del MIUR che di altri enti; ha curato la progettazione e la realizzazione delle banche dati e dei sistemi applicativi di estrazione dati e di analisi statistica; ha sviluppato, quale tecnologia proprietaria, uno specifico *software* collegato al disegno ed alla stampa in 3D.

c) Nell'anno, l'Ente risulta affidatario dei progetti, nazionali e internazionali, qui di seguito elencati: i) formazione *online* dei componenti dei nuclei interni di valutazione (NIV); ii) Istituti tecnici superiori (ITS); iii) Poli tecnico-professionali (PTP) - didattica laboratoriale innovativa (2016-2017); iv) *Traineeship* - progetto pilota di alternanza scuola-lavoro; v) monitoraggio qualitativo sull'attività di alternanza scuola-lavoro; vi) monitoraggio IdA (istruzione degli adulti); vii) formazione neoassunti 2016-2017; viii) PFL - Piano di formazione per lo sviluppo delle competenze linguistico-comunicative e metodologico-didattiche; ix) CLIL (*Content and Language Integrated Learning* - apprendimento integrato di lingua e contenuto); x) Musica a scuola; xi) *Memory Safe*; xii) Mentep - *Mentoring Technology Enhanced Pedagogy*; xiii) DigCompOrg *School pilot in Italy*; xiv) *Exploiting transmedia skills and informal learning strategies to improve formal education* - TRANSLITERACY.

Nell'anno, l'Ente ha proseguito inoltre le attività in relazione ai seguenti progetti.

1) Agenzia Erasmus *plus*. - La missione dell'Agenzia consiste nell'implementazione del Programma Erasmus *plus*; i suoi obiettivi primari sono: lo sviluppo della dimensione europea dei processi educativi; la promozione delle priorità politiche stabilite a livello europeo dagli organi competenti (Parlamento e Consiglio europeo) nel campo dell'istruzione a tutti i livelli;

la valorizzazione del multilinguismo, dell'innovazione, della creatività e dell'utilizzo delle tecnologie dell'informazione e della comunicazione a fini educativi; la gestione, secondo il principio di sana gestione finanziaria, dei fondi comunitari dedicati all'istruzione ed alla formazione; la garanzia dell'impatto, diffuso e concreto, del programma; la diffusione dei principi della cittadinanza europea attraverso la mobilità transnazionale europea; l'incremento della cooperazione internazionale con i paesi terzi nel settore dell'istruzione superiore.

2) GPU - Gestione programmazione unitaria. – Secondo quanto riportato nella relazione sulla gestione svolta nell'e.f. 2017, si tratta di un sistema complesso di architetture, funzioni e procedure che — attraverso le nuove tecnologie digitali — contribuisce alla realizzazione di attività di analisi, programmazione, attuazione e controllo per il miglioramento della gestione, a vari livelli, del PON «Per la Scuola 2014-2020 - Competenze e ambienti per l'apprendimento», che si rivolge a tutto il territorio nazionale ed integra i Fondi FSE e FESR. In particolare, attraverso *format* preimpostati, GPU 2014-2020 permette la raccolta strutturata di dati e guida i soggetti coinvolti a completare le procedure richieste dal programma, consentendo alti livelli di trasparenza, comunicazione e condivisione; facilita, inoltre, l'interpretazione e la traduzione dei dati in informazioni, come aggregati di senso utili per la lettura e l'osservazione dei fenomeni.

3) GIES - Gestione degli Interventi sull'Edilizia Scolastica. – Il progetto GIES, secondo quanto riportato nella relazione sulla gestione dell'anno in esame, ha l'obiettivo di realizzare uno strumento per il monitoraggio e la documentazione di tutti gli interventi di edilizia scolastica realizzati nel paese. Esso è finanziato mediante il PON plurifondo «Per la Scuola 2014-2020 - Competenze e ambienti per l'apprendimento» - Asse III - Capacità istituzionale e amministrativa, Azione: OS/RA 11.1 Aumento della trasparenza e interoperabilità e accesso ai dati pubblici. Il Sistema GIES si articola a sua volta, in particolare, in tre attività tra loro strettamente connesse: la prima attività consiste nel monitoraggio degli interventi di edilizia scolastica mediante la raccolta strutturata dei dati relativi agli interventi nelle scuole, tradotti in informazioni (gies.indire.it); la seconda attività — strettamente connessa alla prima — riguarda un'azione di *open-government*, ovvero un portale attraverso cui rendere pubblici e trasparenti i dati aggregati sull'edilizia scolastica; la terza attività consiste nell'assistenza e la consulenza tecnica che il progetto fornisce per favorire la partecipazione dei beneficiari.

La gestione dell'anno 2017.

Quanto invece all'attività di gestione, realizzata nell'anno, va rilevato quanto di seguito riportato.

a) L'istituto ha pubblicato, in conformità alla prescrizione contenuta nell'articolo 10, comma 8, del decreto legislativo 14 marzo 2013, n. 33, sul sito istituzionale, sezione "*Amministrazione trasparente*", per quanto d'interesse ai fini del presente referto, il piano triennale di prevenzione della corruzione e della trasparenza per il 2017-2018-2019 ⁽¹⁷⁾ e le linee guida del sistema di misurazione e valutazione della *performance*, nonché il relativo piano.

b) Nel corso del 2017, l'OIV ha effettuato la verifica sulla pubblicazione, sulla completezza, sull'aggiornamento e sull'apertura del formato dei documenti ai sensi dell'art. 14, comma 4, lett. g), del decreto legislativo n. 150 del 2009.

c) Risulta, altresì, pubblicato anche l'indice di tempestività dei pagamenti, ai sensi dell'art. 33 del predetto decreto legislativo n. 33/2013. Tale l'indicatore, calcolato secondo le modalità di cui all'art. 9 del d.p.c.m. 22 settembre 2014 e relativo all'esercizio 2017, è pari a -3.12 giorni, calcolato su 1.355 pagamenti per un importo pagato di complessivi 6.034.628 euro; i pagamenti relativi a transazioni commerciali effettuati dopo la scadenza dei termini previsti dal decreto legislativo 9 ottobre 2002, n. 231, sono invece a n. 361, per un importo complessivo di 2.202.852 euro. Al riguardo, nell'anno, le misure adottate o previste per consentire la tempestiva effettuazione dei pagamenti sono state le seguenti: i) la tempestiva chiusura delle posizioni debitorie derivanti dalla gestione commissariale dell'Agenzia nazionale per lo sviluppo dell'autonomia scolastica; ii) il progressivo inserimento nei capitolati di gara di tempi di pagamento compatibili con la normativa di cui al predetto decreto legislativo, nel rispetto dei più generali vincoli di finanza pubblica, nonché delle specifiche istruzioni per la fatturazione, al fine di limitare il margine di errore da parte del fornitore; iii) l'informatizzazione dell'*iter* di liquidazione e di pagamento delle fatture; iv) l'adozione del mandato di pagamento informatico; v) l'informatizzazione delle procedure inerenti agli atti di impegno ed al rilascio dei visti di copertura finanziaria sugli stessi.

(17)Modificato, nell'anno, con delibera del consiglio di amministrazione n. 31 del 27 giugno 2017 e successivo decreto del direttore generale prot. n. 17018 del 12 luglio 2017.

Partecipazione societaria

Va poi richiamato, in quanto investe un profilo gestionale e finanziario di rilievo nell'anno, il decreto legislativo del 19 agosto 2016, n. 175 (poi modificato dal decreto legislativo del 16 giugno 2017, n. 100, e dall'art. 1, comma 723, della legge 30 dicembre 2018, n. 145), recante il testo unico in materia di società a partecipazione pubblica, che prevede precisi obblighi a carico delle amministrazioni pubbliche che detengono partecipazioni societarie ed in particolare: di effettuare entro il 31 dicembre di ogni anno, con proprio provvedimento, un'analisi dell'assetto complessivo delle società in cui detengono partecipazioni, dirette o indirette, predisponendo, ove ricorrano i presupposti di cui al comma 2, un piano di riassetto per la loro razionalizzazione, fusione o soppressione, anche mediante messa in liquidazione o cessione (art. 20); di effettuare, entro il termine del 30 settembre 2017, con provvedimento motivato, una revisione straordinaria delle partecipazioni detenute alla data del 23 settembre 2016, individuando quelle eventualmente da alienare (art. 24).

Tutti gli atti in questione devono essere trasmessi a questa Sezione per gli enti assoggettati al controllo previsto dalla legge n. 259 del 1958.

L'Ente ha proceduto nel 2017, in data 25 settembre, con delibera d'urgenza presidenziale n. 2, poi ratificata dal Consiglio di amministrazione con delibera n. 17 del 20 ottobre 2017, alla ricognizione delle partecipazioni secondo quanto disposto dall'art. 24, comma 1, del decreto legislativo n. 175 del 2016. Tale ricognizione ha avuto esito negativo, in quanto, visto il combinato disposto degli artt. 1, 2, comma 1, lett l), e 3, comma 1, del suddetto decreto, alla data del 30 settembre 2017 Indire risultava, secondo quanto attestato dall'Organo amministrativo, parte esclusivamente di due Consorzi (Consorzio IUL - *Italian University line* - e Consorzio CINECA) non rientranti fra gli enti di cui ai titoli V e VI, capo I, del libro V del codice civile, bensì nel Titolo X e XI del medesimo libro del codice.

L'Ente ha dato altresì atto, nella risposta istruttoria, dell'adempimento dei relativi obblighi di comunicazione.

Con riferimento alla previsione di cui al predetto art. 20, l'Istituto ha invece riferito che, con decreto direttoriale del 5 aprile 2019 ⁽¹⁸⁾, successivamente trasmesso al Ministero dell'economia e delle finanze mediante l'apposito applicativo "Partecipazioni", ha provveduto a dichiarare,

(18) Prot. n. 10124 del 5 aprile 2019.

in esito alla ricognizione ed alle verifiche svolte, l'assenza di partecipazioni in società a totale o parziale partecipazione pubblica, diretta o indiretta, alla data del 31 dicembre 2017. Dà infine atto del fatto che, per l'anno 2018 non si sono verificate variazioni di sorta e che, pertanto, con successivo provvedimento, «procederà a dare atto dell'immutato esito negativo». Si evidenzia al riguardo la necessità di un puntuale adeguamento alla tempistica stabilita dall'art. 20, comma 3, del d.lgs. n. 175 del 2016 ed al rispetto dell'obbligo di trasmissione di altri provvedimenti a questa Sezione.

Patrimonio immobiliare.

Per quanto riguarda il patrimonio immobiliare dell'Ente, si evidenzia che la legge di stabilità per l'anno 2014 (legge 27 dicembre 2013, n. 147, all'art. 1, comma 393) ha disposto che con decreto del Ministro dell'Istruzione, dell'Università e della Ricerca, “[venissero] individuati i beni immobili, appartenenti all'Istituto Nazionale di Documentazione, Innovazione e Ricerca Educativa, da trasferire all'Agenzia del demanio per la successiva dismissione”. In attuazione di tale disposizione, il Ministero, nell'anno, ha emanato i seguenti decreti: a) il d.m. del 12 maggio 2017, avente natura meramente dichiarativa dell'avvenuta successione *in universum ius* del nuovo Istituto nazionale di documentazione, innovazione e ricerca educativa (Indire) nella titolarità del patrimonio, delle risorse finanziarie e strumentali dei soppressi Istituti regionali di ricerca educativa (Irre), dell'Istituto nazionale di documentazione per l'innovazione e la ricerca educativa (Indire) e dell'Agenzia nazionale per lo sviluppo dell'autonomia scolastica (Ansas) ⁽¹⁹⁾; b) il d.m. del 15 maggio 2017, recante l'individuazione dei beni immobili appartenenti all'Indire da trasferire all'Agenzia del demanio ⁽²⁰⁾.

Secondo quanto indicato dall'Ente nella sezione del sito *internet* “Amministrazione trasparente”, Indire ha quindi inviato all'Agenzia del Demanio tutta la documentazione rilevante per l'avvio e il celere completamento della procedura di trasferimento dei beni immobili *ex sedi* Irre ⁽²¹⁾.

Con successiva nota, inviata per conoscenza anche ad Indire ⁽²²⁾, l'Agenzia del demanio ha quindi dato indicazione alle competenti Direzioni regionali di “avviare – con ogni consentita

⁽¹⁹⁾ d.m. n. 274 del 12 maggio 2017.

⁽²⁰⁾ d.m. n. 276 del 15 maggio 2017.

⁽²¹⁾ Con nota prot. 22790 del 14 settembre 2017. Gli immobili sono così individuati: 1) Ancona, Corso Garibaldi; 2) Bari, Via Rosalba; 3) Cagliari, via Galassi; 4) L'Aquila, Viale Aldo Moro; 5) Perugia, Via Martiri dei Lager; 6) Potenza, contrada Gallitello; 7) Venezia-Mestre, Via Leopardi.

⁽²²⁾ La nota ha prot. n. 12071 del 19 settembre 2017 e risulta in ingresso ad Indire al prot. 23061/C8 del 19 settembre 2017.

urgenza – le attività di presa in consegna dei beni in questione e di assunzione degli stessi nel patrimonio dello Stato”, prendendo a tal fine contatto con Indire.

Le attività di presa in consegna sono pertanto state avviate nel 2017 e in un caso già completate nell’anno (Cagliari, in data 19 ottobre 2017). Nel corso dell’istruttoria, l’Ente ha comunque dato atto del completamento delle attività nel corso del 2018 ⁽²³⁾.

Indire, nella risposta istruttoria, riferisce altresì che, nel corso del 2017, si è manifestato un nuovo fabbisogno allocativo a seguito della cessione a Cassa depositi e prestiti da parte del Comune di Firenze dell’immobile dove è storicamente collocata la sede centrale di Indire, cioè Palazzo Gerini, in via Michelangelo Buonarroti, 10; in tale contesto dà atto di aver verificato la disponibilità di ulteriori immobili da adibire a nuova sede dell’Ente: anche a seguito di specifico mandato in tal senso conferito dal Consiglio di amministrazione con delibera n. 6 del 23 febbraio 2017, l’Ente ha quindi proceduto, in linea con la previsione normativa di cui all’art. 2, commi 222 e ss., della legge 191 del 2009, ad inviare apposita nota ⁽²⁴⁾ alla Direzione regionale dell’Agenzia del demanio al fine di verificare la disponibilità di immobili demaniali aventi le caratteristiche ritenute indispensabili per garantire l’efficiente svolgimento delle attività istituzionali dell’Ente medesimo; solo a seguito della risposta dell’Agenzia del Demanio del 7 agosto 2017 ⁽²⁵⁾ – con cui si comunicava l’inesistenza, nel Comune di Firenze, di immobili demaniali o patrimoniali di proprietà dello Stato o dei fondi immobiliari pubblici immediatamente disponibili e idonei ad essere adibiti a sede dell’Ente o di immobili di proprietà statale, utilizzati da terzi, che potessero essere recuperati all’uso governativo – il Direttore generale, con decreto del 13 ottobre 2017 ⁽²⁶⁾, approvava un apposito avviso pubblico per l’avvio di un’indagine di mercato, pubblicato sul sito dell’Ente in data 18 ottobre 2017. Indire dà atto del fatto che tale avviso è stato ispirato, in ossequio alle disposizioni normative sopra richiamate, ai principi di contenimento della spesa e all’obbligo da parte delle Amministrazioni pubbliche in sede di individuazione degli immobili di scegliere le soluzioni allocative economicamente più vantaggiose. L’Ente ha al contempo dato atto di aver intrapreso con il Comune di Firenze un’interlocuzione al fine di individuare, fra gli immobili del

(23) Quanto alle altre sedi, dette attività si sono perfezionate, per Bari, Via Camillo Rosalba, in data 16 febbraio 2018; per Potenza, Contrada Gallitello, in data 24/04/2018; per Perugia, Via Martiri dei Lager, in data 27/07/2018; per Venezia, Via Leopardi, in data 10 agosto 2018; per L’Aquila, V.le Aldo Moro, in data 25/09/2018; per Ancona, C.so Garibaldi, in data 19 dicembre 2018.

(24) Prot. n. 14739/C8 del 16 giugno 2017.

(25) La lettera ha prot. n. 2017/11602 ed è stata acquisita al prot. di Indire al n. 20008/C8.

(26) Prot. n. 25894.

patrimonio comunale, possibili soluzioni alternative per l’allocazione ottimale e definitiva della sede di Indire, proprio in linea con i principi di contenimento della spesa sopra definiti; ha dato infine atto del fatto che, a seguito di tale interlocuzione, si è pertanto ritenuto di non procedere al momento con i successivi adempimenti connessi agli esiti dell’indagine di mercato, proprio per verificare, tra le soluzioni possibili, quella più efficiente.

L’attività contrattuale.

Un ulteriore profilo gestionale oggetto di analisi nel presente referto è stato quello relativo al ricorso al sistema centralizzato per l’acquisto di beni e di servizi, per cui riveste interesse, e va quindi richiamata in questa sede, la normativa *ratione temporis* applicabile, relativa agli enti pubblici non economici (lo specifico profilo relativo al contenimento della spesa verrà trattato nel par. 6).

Circa gli acquisti di energia elettrica, gas, carburanti rete e carburanti extra-rete, combustibili per riscaldamento, telefonia fissa e telefonia mobile, buoni-pasto, l’art. 1, comma 7, del decreto legge n. 95 del 2012, convertito dalla legge n. 135 del 2012, come integrato, per i buoni pasto, dal decreto MEF 22 dicembre 2015, prevede che le amministrazioni pubbliche e le società inserite nel conto economico consolidato *“sono tenute ad approvvigionarsi attraverso le convenzioni o gli accordi quadro messi a disposizione da Consip S.p.A. e dalle centrali di committenza regionali di riferimento costituite ai sensi dell’art. 1, comma 455, della legge 27 dicembre 2006, n. 296, ovvero ad esperire proprie autonome procedure nel rispetto della normativa vigente, utilizzando i sistemi telematici di negoziazione”* (27).

L’art. 1, comma 449, della legge 27 dicembre 2006, n. 296, e ss. mm. e ii. ha introdotto, al primo periodo, un obbligo di approvvigionamento tramite le convenzioni quadro CONSIP per tutte le amministrazioni statali centrali e periferiche, ivi compresi gli istituti e le scuole di ogni ordine e grado, le istituzioni educative e le istituzioni universitarie, nonché gli enti nazionali di previdenza e assistenza sociale pubblici e le agenzie fiscali. Quanto alle *“restanti amministrazioni pubbliche”* di cui all’articolo 1 del decreto legislativo 30 marzo 2001, n. 165, e successive modificazioni” (fra le quali figura Indire), *“nonché le autorità indipendenti”*, al

(27) Salva la possibilità a decorrere dal 1° gennaio 2019, ai sensi del comma 3 del medesimo art.1, in combinato disposto con l’art. 1, comma 314, della Legge 27 dicembre 2017, n. 205, di *“procedere ad affidamenti, nelle indicate categorie merceologiche, anche al di fuori delle predette modalità, a condizione che gli stessi conseguano ad approvvigionamenti da altre centrali di committenza o a procedure di evidenza pubblica, e prevedano corrispettivi inferiori almeno del 10 per cento per le categorie merceologiche telefonia fissa e telefonia mobile e del 3 per cento per le categorie merceologiche carburanti extra-rete, carburanti rete, energia elettrica, gas e combustibili per il riscaldamento rispetto ai migliori corrispettivi indicati nelle convenzioni e accordi quadro messi a disposizione da Consip S.p.A. e dalle centrali di committenza regionali”*.

secondo periodo si prevede che esse “possono ricorrere alle convenzioni di cui al presente comma e al comma 456 del presente articolo, ovvero ne utilizzano i parametri di prezzo-qualità come limiti massimi per la stipulazione dei contratti”.

L’art. 1, comma 450, della legge 27 dicembre 2006, n. 296, nel testo applicabile *ratione temporis* all’e.f. 2017, ha invece introdotto, nel primo periodo, un obbligo di utilizzo del c.d. MePA, per le procedure d’acquisto superiori ad 1.000 euro ed inferiori alle soglie comunitarie, in capo alle amministrazioni statali centrali e periferiche, ad esclusione, in questo caso, degli istituti e delle scuole di ogni ordine e grado, delle istituzioni educative e delle istituzioni universitarie, nonché degli enti nazionali di previdenza e assistenza sociale pubblici e delle agenzie fiscali. Il secondo periodo del medesimo comma prevede invece che, “fermi restando gli obblighi e le facoltà previsti al comma 449 del presente articolo, le altre amministrazioni pubbliche di cui all'articolo 1 del decreto legislativo 30 marzo 2001, n. 165” – fra le quali va annoverata Indire – “nonché le autorità indipendenti, per gli acquisti di beni e servizi di importo pari o superiore a 1.000 euro e inferiore alla soglia di rilievo comunitario sono tenute a fare ricorso al mercato elettronico della pubblica amministrazione ovvero ad altri mercati elettronici istituiti ai sensi del medesimo articolo 328 ovvero al sistema telematico messo a disposizione dalla centrale regionale di riferimento per lo svolgimento delle relative procedure” (il predetto limite è stato poi elevato a 5.000 euro dall’art. 1, comma 130, della legge n. 145 del 2018, a partire dal 1 gennaio 2019).

Quindi, per Indire, il quadro normativo prima delineato, per come interpretato da questa Corte, stabilisce nell’anno 2017: l’obbligo di fare ricorso al mercato elettronico della pubblica amministrazione per gli acquisti di beni e servizi di importo pari o superiore a 1.000 euro (tetto vigente per l’anno 2017) e inferiore alla soglia di rilievo comunitario e, fuori da questa ipotesi, la possibilità di ricorrere alle convenzioni quadro Consip ovvero l’obbligo di utilizzarne comunque i parametri di prezzo-qualità come limiti massimi per la stipulazione dei contratti. Va poi ricordato che, ai sensi dell’art. 1, comma 512, della legge 28 dicembre 2015, n. 208, per gli acquisti di beni e servizi informatici e di connettività, fermi restando gli obblighi di acquisizione centralizzata previsti per i beni e servizi dalla normativa vigente, le amministrazioni pubbliche e le società inserite nel conto economico consolidato della pubblica amministrazione, come individuate dall'Istituto nazionale di statistica (ISTAT) “*provvedono ai propri approvvigionamenti esclusivamente tramite gli strumenti di acquisto e di negoziazione di Consip*

Spa o dei soggetti aggregatori, ivi comprese le centrali di committenza regionali, per i beni e i servizi disponibili presso gli stessi soggetti” (28). Nella valutazione della gestione svolta da Indire nell’e.f. 2017, va ricordata, da ultimo, la legge di bilancio per l’anno 2017 (legge 11 dicembre 2016, n. 232): tale legge, all’art. 1, comma 419, ha rinforzato ulteriormente il procedimento di acquisizione centralizzata per i beni e servizi informatici (ICT), in particolare quelli la cui acquisizione riveste particolare rilevanza strategica. La disciplina normativa interviene infatti sulle disposizioni in materia già contenute nella legge di stabilità per il 2016 (legge n. 208/2015), in particolare: a) precisando, al comma 512, che le P.A. interessate provvedono ai propri approvvigionamenti esclusivamente tramite gli strumenti di acquisto e di negoziazione di Consip S.p.A. o dei soggetti aggregatori; b) confermando quanto indicato all’art. 1 commi 512-517 della legge di stabilità per il 2016, ovvero prevedendo un obiettivo di risparmio della spesa annuale della pubblica amministrazione, da raggiungere alla fine del triennio 2016-2018, pari al 50 per cento della spesa annuale media per la gestione corrente del solo settore informatico relativa al triennio 2013-2015, al netto dei canoni per servizi di connettività e della spesa effettuata tramite Consip S.p.a.

Così ricostruito il dato normativo, va preliminarmente rilevato che, nell’anno: a) con decreto del Direttore generale del 15 giugno 2017(29) è stata disposta la chiusura dell’Albo fornitori precedentemente in essere, albo fornitori che, come emerso in istruttoria, era stato istituito da Anas nel 2009 e modificato nel 2011(30), dunque comunque in riferimento ad un quadro normativo e ad una realtà organizzativa, quella di Anas, successivamente superata; b) ai sensi del dell’articolo 21, comma 6, del decreto legislativo 18 aprile 2016, n. 50, “Codice degli Appalti Pubblici e dei Contratti di Concessione”, è stato pubblicato il programma biennale degli acquisti di beni e servizi (non consta invece esser stata pubblicata la programmazione triennale, contestualmente prevista, dei lavori pubblici, eventualmente pure “a zero”).

(28) Salva la possibilità, ai sensi del successivo comma 516, di procedere ad approvvigionamenti al di fuori delle modalità di cui al predetto comma 512 *“esclusivamente a seguito di apposita autorizzazione motivata dell’organo di vertice amministrativo, qualora il bene o il servizio non sia disponibile o idoneo al soddisfacimento dello specifico fabbisogno dell’amministrazione ovvero in casi di necessità ed urgenza comunque funzionali ad assicurare la continuità della gestione amministrativa. Gli approvvigionamenti effettuati ai sensi del presente comma sono comunicati all’Autorità nazionale anti-corruzione e all’Agid”*.

(29) Il decreto ha prot. n. 14574 in pari data.

(30) In particolare, l’albo fornitori dell’Ente era stato istituito con decreto del direttore generale di Anas ex-Indire n. 191 del 15 ottobre 2009, sostituito poi dal decreto del direttore generale di Anas ex-Indire n. 223 del 6 ottobre 2011, che recepiva le novità introdotte dal d.P.R. n. 207 del 2010 recante il regolamento di esecuzione del previgente codice dei contratti pubblici di cui al d.lgs. n. 163 del 2006 e dalla legge n. 136 del 2010 in materia di tracciabilità dei flussi finanziari.

Gli acquisti effettuati sono stati poi pubblicati in un'apposita tabella pubblicata in amministrazione trasparente.

L'Ente, nella propria risposta istruttoria, ha attestato il rispetto di quanto previsto dalla normativa sopra riportata per l'anno 2017, evidenziando al riguardo di aver sempre rispettato l'obbligo di ricorso agli acquisti centralizzati. In particolare, ha dato atto: a) di aver sempre fatto ricorso alle convenzioni quadro Consip laddove esistenti; b) in mancanza di convenzioni attive per il bene/servizio di riferimento, di aver sempre dato atto della circostanza nelle relative determinazioni a contrarre; c) in tali casi, di aver condotto l'acquisto di preferenza, se possibile, tramite l'individuazione di operatori economici iscritti al MePA nella categoria merceologica di riferimento; d) di aver comunque condotto una previa indagine di mercato per la verifica della congruità del prezzo degli acquisti, pur se di importo ridotto; e) di aver sempre utilizzato, ove possibile, i parametri prezzo-qualità delle convenzioni Consip come limiti massimi per l'acquisto di beni e servizi comparabili oggetto delle stesse; f) di aver in ogni caso stipulato, per gli acquisti autonomi, in caso di indisponibilità di convenzione, contratti che contengono un'espressa clausola risolutiva per il caso di sopravvenuta disponibilità di convenzioni per beni/servizi comparabili (sulla base dell'art. 1, comma 3, del decreto legge n. 95 del 2012, convertito, con modificazioni, dalla legge n. 135 del 2012).

Dall'esame dei dati acquisiti emerge, in relazione all'e.f. 2017, un ampio ricorso ad acquisti fuori MePA (187 su un totale di 304 procedure di acquisizione di lavori, beni e servizi), in particolare cc.dd. "ultra-sottosoglia" (65 acquisti hanno un valore inferiore a mille euro) ed attuativi di accordi quadro (59).

Le rimanenti 63 procedure hanno invece trovato giustificazione, secondo quanto dedotto dall'Ente, o nell'esigenza di ricorso a procedure comparative aperte o nell'assenza dei beni e dei servizi richiesti sul MePA o, infine, nella necessità di rivolgersi ad un fornitore esclusivo non presente tra gli operatori economici abilitati al MePA.

L'Istituto, per i beni ed i servizi di più largo uso e utilità, ha dato atto di aver provveduto, previa verifica della possibilità di standardizzare i prodotti necessari in appositi listini, ad avviare diverse procedure di gara (aperte previa pubblicazione di bando o negoziate con previa fase di avviso per manifestazione di interesse a seconda degli importi massimi stimati a base d'asta) per la stipula di accordi quadro con più operatori economici ai sensi degli articoli

59 del d.lgs. n. 163/2006 (per le gare bandite fino al 17 aprile 2016) e, successivamente, 54, comma 4, lett. a), del d.lgs. n. 50/2016 ⁽³¹⁾.

L'Ente ha quindi confermato che non sono stati eseguiti altri e diversi acquisti senza ricorrere a strumenti Consip/MePA.

In considerazione della disamina effettuata, si invita tuttavia l'Ente ad una attenta valutazione delle proprie esigenze di acquisizioni di beni e servizi e delle correlate fattispecie negoziali, in modo tale da potersi maggiormente avvantaggiare delle opportunità offerte del c.d. mercato elettronico delle pubbliche amministrazioni.

(31) In particolare, sono state stipulate convenzioni quadro per l'affidamento della fornitura di libri prevalentemente a carattere didattico, scientifico e giuridico, per la fornitura di articoli di cancelleria e materiale di consumo, per l'affidamento dei servizi di traduzione di testi, di correzione delle bozze, di impaginazione, stampa, consegna, realizzazione e pubblicazione di rapporti di ricerca, per i servizi tipografici, per la fornitura di *gadget* personalizzati.

8 LA RAZIONALIZZAZIONE DELLA SPESA.

La circolare del Mef n. 26 del 7 dicembre 2016 ha fornito indicazioni in merito al contenimento della spesa pubblica per l'anno 2017. In particolare, viene ivi indicato l'elenco delle norme di contenimento della spesa pubblica al momento vigenti, poste a carico delle pubbliche amministrazioni e delle società comprese nel conto economico consolidato della pubblica amministrazione (come individuate dall'Istituto nazionale di statistica ai sensi del comma 3 dell'art. 1 della legge 31 dicembre 2009, n. 196). Fra tali enti figura anche Indire.

Si richiama quanto prima riferito in relazione al subentro di Anas ad Indire e, successivamente, di Indire ad Anas (v., *supra*, il par. 2). Tale aspetto è infatti rilevante in quanto, secondo l'Ente, le realtà organizzative (e quindi le dimensioni di spesa per quel che qui interessa) di Indire e degli enti soppressi a cui l'Istituto è succeduto non si sono rivelate sostanzialmente comparabili, dato che il nuovo Indire – quale Ente di ricerca e non più Agenzia o Ente strumentale del Ministero – si è dotato di un proprio Statuto, di una propria pianta organica stabile e di una propria specifica organizzazione interna.

Con specifico riferimento all'anno in esame, tale aspetto è stato evidenziato, come riferito dall'Ente, sia in sede di bilancio di previsione sia in sede di trasmissione delle Schede di monitoraggio delle riduzioni di spesa al Mef sia, infine, nella nota integrativa del rendiconto. In particolare, l'Istituto dà atto delle seguenti circostanze: a) il Miur, in sede di approvazione del bilancio di previsione, si era riservato di verificare la corretta applicazione delle norme in sede di Rendiconto generale; b) con nota protocollo n. 118858 del 1 giugno 2017, indirizzata alla Direzione vigilante, il Mef, con riferimento al bilancio di previsione 2017, ha invece rimandato alla circolare n. 26/2016, la quale stabilisce che per gli Enti vigilati dal Mibact (di nuova costituzione o trasformati) devono essere presi a riferimento i dati contabili risultanti dal primo conto consuntivo approvato; c) con nota protocollo n. 18468 del 26 luglio 2017, indirizzata alla Direzione vigilante e per conoscenza all'Ispettorato generale di finanza, l'Ente ha provveduto a comunicare le difficoltà emerse nel rispetto di quanto indicato dalla sopra citata circolare, ponendo l'attenzione sul fatto che il primo rendiconto generale di Indire ad essere approvato è stato quello relativo al periodo 1° settembre 2012 - 31 dicembre 2012, per effetto dell'art. 19 della legge n. 111 del 2011, cioè un atto di rendicontazione non solo riferita ad un arco temporale molto ristretto (quattro mesi), ma anche riflettente una situazione del tutto particolare, in quanto in detto periodo non si era ancora concluso il piano straordinario

di reclutamento e, di conseguenza, non erano presenti i costi per il personale in servizio, oltre ai costi degli organi di governo e controllo, di cui l'ente era ancora privo. Tale approccio è stato condiviso anche dal Miur ⁽³²⁾.

In data 5 aprile 2018 la questione è stata nuovamente sottoposta alla amministrazione vigilante. Al riguardo, va altresì rilevato che il Ministero dell'economia e delle finanze, nel prendere atto del parere favorevole espresso dal Collegio dei revisori sul rendiconto relativo all'e.f. 2017 e nel rinviare comunque alle determinazioni del Ministero vigilante, ha formulato alcune osservazioni, evidenziando fra l'altro proprio che i valori di riferimento per l'applicazione delle norme di contenimento della spesa pubblica avrebbero dovuto essere desunti, nella fattispecie, da quelli relativi al primo bilancio consuntivo approvato dall'Ente, nel 2013, come indicato nelle circolari RGS n. 31 del 2012 e Mef n. 32 del 2015.

Superando le incertezze prospettate dall'Ente in materia, il Ministero vigilante ha comunque rilevato - successivamente all'approvazione del rendiconto relativo all'e.f. 2017 - l'impossibilità di rinvenire nel quadro normativo attuale, in assenza di uno specifico intervento normativo, l'univoca applicazione di norme di contenimento della spesa pubblica ad Enti istituiti in anni successivi a quelli fissati come parametri contabili di riferimento; conseguentemente l'Ente è stato ritenuto fuori dal campo di applicazione di talune norme di contenimento della spesa ⁽³³⁾. Nella seduta del Collegio dei revisori dei conti del 17 dicembre 2018 si è quindi asseverata tale impostazione e, nel dettaglio, a tali fini, sono state analizzate le singole norme di contenimento della spesa rilevanti.

Tutto ciò premesso, di seguito si fornisce un quadro riassuntivo delle misure adottate da Indire, con riferimento all'e.f. 2017, in ossequio alle norme in materia di contenimento della spesa pubblica, ad Esso applicabili, riportate nella predetta circolare n. 26 del Mef datata 7 dicembre 2016 e nell'allegato A, recante il "quadro sinottico".

L'Ente, nella propria risposta istruttoria, ha evidenziato al riguardo di aver sempre rispettato l'obbligo di ricorso agli acquisti centralizzati (art. 1, comma 7, del decreto legge n. 95 del 2012, convertito dalla legge n. 135 del 2012, quanto agli acquisti di energia elettrica, gas, carburanti rete e carburanti *extra-rete*, combustibili per riscaldamento, telefonia fissa e telefonia mobile, buoni-pasto; art. 1, comma 449, della legge 27 dicembre 2006 e ss. mm. e ii., circa l'obbligo di

(32) V. la nota prot. n. 14653 del 2018, di approvazione del rendiconto 2017.

(33) V. la nota Miur prot. n. 20238 del 3 dicembre 2018.

approvvigionamento tramite le convenzioni quadro Consip; art. 1, comma 450, della legge 27 dicembre 2006, n. 296 e ss. mm. e ii. circa l'obbligo di utilizzo del c.d. MePA). Si rinvia al riguardo al paragrafo relativo all'attività gestionale dell'anno.

Ha invece ritenuto ad Esso non applicabili le disposizioni di contenimento della spesa pubblica aventi quale parametro di riferimento annualità per le quali non aveva approvato un bilancio comparabile ed ha invece ritenuto applicabili le disposizioni ulteriori che o hanno trovato applicazione nell'e.f. 2013 (e successivi) o comunque hanno individuato quale base di computo per i tetti di spesa anni in cui l'Istituto ha approvato propri rendiconti, cioè dall'anno 2013 in avanti ⁽³⁴⁾.

Al riguardo va rilevato che il parametro, suggerito, costituito dalla spesa sostenuta nel 2013, cioè dalla spesa relativa al primo esercizio finanziario completo per il quale è stato approvato un bilancio consuntivo dall'Ente, si scontra con la considerazione della data di approvazione di tale rendiconto, avvenuta solo il 20 ottobre 2017, ovvero quando i dieci dodicesimi della gestione relativa all'e.f. 2017 erano già stati realizzati.

Va poi evidenziato che la disciplina di contenimento della spesa pubblica deve comunque essere interpretata ed applicata secondo il tenore testuale e la *ratio* delle singole disposizioni e che nella giurisprudenza contabile, a cui si rinvia, è possibile individuare, quanto meno per analogia, criteri applicativi di dette disposizioni per i casi dubbi, ovvero per i casi in cui il parametro considerato non sia immediatamente desumibile dalla spesa storica dell'ente esaminato; in particolare, un idoneo parametro potrebbe essere costituito, in evenienze siffatte,

(34)Al riguardo, il Collegio dei revisori dei conti, nella seduta del 17 dicembre 2018, dunque dopo l'approvazione del rendiconto oggetto della presente relazione, ha fra l'altro individuato quali disposizioni di contenimento della spesa pubblica applicabili ad Indire l'art. 21 del decreto legislativo 19 aprile 2016, n. 50, come modificato dall'art. 11, comma 1, del decreto legislativo 19 aprile 2017, n. 56, sulla programmazione biennale degli acquisti di beni e servizi e sulla programmazione triennale dei lavori pubblici; gli artt. 2, comma 623, della legge 24 dicembre 2007, n. 244, e 8, comma 1, del decreto legge n. 78 del 2010, convertito, con modificazioni dalla legge n. 122 del 2010, quanto alle proprie spese di manutenzione ordinaria e straordinaria degli immobili; l'art. 1, commi 2, 3, 4 e 4-bis, del decreto legge 31 agosto 2013, n. 101, convertito, con modificazioni, dalla legge 30 ottobre 2013, n. 125, in materia di spesa per autovetture; l'art. 6, comma 1, del decreto legge n. 78 del 2010, come modificato dall'art. 1, comma 303, lett. b), della legge 11 dicembre 2016, n. 232, in tema di riduzione dei costi degli apparati amministrativi; l'art. 6, comma 9, del medesimo decreto legge, in tema di sponsorizzazioni; gli artt. 1, comma 213, della legge 23 dicembre 2005, n. 266 così modificato dall'art. 39-*undetricies*, del decreto legge 30 dicembre 2005, n. 273, 28 del decreto legge 4 luglio 2006, n. 223, convertito con modificazioni dalla legge 4 agosto 2006, n. 248, quanto alla spesa per missioni, nazionali ed internazionali, del personale. Il Collegio dà altresì atto che l'applicazione del contenimento della spesa, *sub specie* di riduzione dei trasferimenti erariali, di cui agli artt. 8, commi 3 e 4-*bis*, del decreto legge 6 luglio 2012, n. 95, convertito, con modificazioni, dalla legge 7 agosto 2012, n. 135 e 50, commi 3 e 4, del decreto legge 24 aprile 2014, n. 66, convertito, con modificazioni, dalla legge 23 giugno 2014, n. 89, è effettuata direttamente dal Ministero vigilante. Sulla base dei medesimi criteri, il Collegio ha invece ritenuto non applicabili, nel 2018, le misure di contenimento della spesa previste dalle seguenti disposizioni: art. 61, comma 1, del decreto legge 25 giugno 2008, n. 112, convertito con modificazioni dalla legge 6 agosto 2008, n. 133; art. 6, comma 3, del decreto legge 78 del 2010, convertito dalla legge n. 122 del 2010; art. 5, comma 2, del decreto legge n. 95 del 2012, convertito, con modificazioni, dalla legge 7 agosto 2012, n. 135; art. 1, comma 141, della legge 24 dicembre 2012, n. 228; artt. 8, commi 4 e 8, del decreto legge n. 66 del 2014 e ss. mm. ii.

dalla ricostruzione, *ex post*, di un referente giuscontabile determinato sulla base della spesa strettamente necessaria per far fronte alle funzioni essenziali per l'Ente (cfr. ad es. Sezione delle autonomie, deliberazione n. 15/SEZAUT/2018/QMIG).

9 RENDICONTO GENERALE.

Il rendiconto generale relativo all'esercizio 2017 è stato deliberato dal Consiglio di amministrazione in data 24 aprile 2018 ed approvato dal Ministero vigilante (Miur) con nota del 6 giugno 2018. Su tale rendiconto, il Ministero dell'economia e delle finanze, nel prendere atto del parere favorevole espresso dal Collegio dei revisori, oltre ad evidenziare che i valori di riferimento per l'applicazione delle norme di contenimento della spesa pubblica avrebbero dovuto essere quelli relativi al primo bilancio consuntivo approvato, del 2013, come indicato nelle circolari RGS n. 31 del 2012 e MEF n. 32 del 2015, ha invitato l'Ente ad attivarsi per il completamento del processo di armonizzazione del proprio sistema contabile ⁽³⁵⁾.

Il documento contabile è stato redatto ai sensi del D.P.R. n. 97/2003; esso è composto dal rendiconto finanziario gestionale, dal rendiconto finanziario decisionale, dallo stato patrimoniale, dal conto economico e dalla nota integrativa (che fornisce anche le informazioni di cui all'art. 46 del predetto D.P.R. n. 97/2003).

L'Ente ha adottato – per l'esercizio 2017 – il piano dei conti integrato di cui al decreto legislativo n. 91/2011 ed al D.P.R. n. 132/2013; al riguardo l'Istituto, nei chiarimenti resi, ha dato atto di aver effettuato un'analisi più puntuale della competenza economica dei costi e dei proventi (e quindi dei ratei e dei risconti) ed una diversa riclassificazione dei conti nel conto economico e in stato patrimoniale, con una precisa riclassificazione dei crediti e dei debiti, proprio in conseguenza dell'adozione del nuovo piano dei conti.

L'Ente non ha allegato la riclassificazione della spesa per missioni e programmi, nonché, nelle more dell'emanazione del decreto interministeriale previsto dall'art. 19, comma 4, del decreto legislativo n. 91/2011, il piano degli indicatori e dei risultati attesi di bilancio.

Si evidenzia al riguardo la necessità di un puntuale adeguamento alla vigente normativa giuscontabile.

(35)V. nota MEF – RGS prot. n. 178537 del 13 luglio 2018, con cui il Ministero dell'economia e delle finanze ha comunque rinviato, su tali questioni, alle definitive determinazioni ed indicazioni dell'Amministrazione vigilante.

9.1 Gestione di competenza.

Il rendiconto generale in esame evidenzia i seguenti risultati della gestione di competenza.

Tabella 11 - Accertamenti e impegni per titoli.

Entrate/spese (accertamenti - impegni)	2017	2016*	Var. % 2017/2016
Totale entrate	161.859.493	131.975.426	22,6
<i>di cui</i>			
Entrate correnti	157.166.323	128.352.057	22,4
Entrate c/ capitale	-	-	-
Partite di giro	4.693.171	3.623.369	29,5
Totale uscite	154.269.048	135.964.499	13,5
<i>di cui</i>			
Spese correnti	149.103.781	131.547.261	13,3
Spese in c/ capitale	472.097	793.869	-40,5
Partite di giro	4.693.171	3.623.369	29,5
Avanzo/disavanzo finanziario	7.590.445	-3.989.073	290,3

Fonte: Rendiconti finanziari gestionali Indire.

Note: * il rendiconto dell'esercizio 2016 non è stato riclassificato secondo le disposizioni del piano dei conti integrato. Ciò comporta difficoltà nella comparabilità dei dati nel biennio 2016-2017.

Il risultato finanziario dell'esercizio 2017 è positivo per 7.590.445 euro, invertendo il dato negativo del 2016 (-3.989.073 euro) per effetto di un significativo aumento delle entrate (22,6%, in valore assoluto circa 30 milioni di euro) che più che compensa l'incremento delle uscite totali (+13,5% rispetto al 2016, in valore assoluto circa 18 milioni di euro).

Nel dettaglio, dal lato delle entrate accertate, l'incremento nel 2017 è imputabile integralmente alle entrate correnti (+22,4% rispetto al 2016), che passano da 128.352.057 euro a 157.166.323 euro, formate per la quasi totalità dalle entrate per la realizzazione di programmi e progetti nazionali e internazionali (+25,8 per cento rispetto al 2016, in valore assoluto circa 29 milioni di euro in più nel 2017) e dai trasferimenti, in particolare quelli da parte dello Stato (che quasi raddoppiano passando da circa 8,5 milioni di euro del 2016 a 16,3 milioni nel 2017). Nello specifico, nei trasferimenti dallo Stato sono compresi, oltre al contributo ordinario di competenza del 2017 pari a 8.949.286 euro, anche i cofinanziamenti del Miur per la gestione del programma ERASMUS *plus* e per gli ulteriori progetti affidati all'Ente e specificamente elencati e dettagliati nella Nota integrativa ⁽³⁶⁾; nelle "Entrate per la realizzazione di programmi e progetti nazionali e internazionali" sono stati invece accertati i finanziamenti

(36) V., in particolare, pag. 7, dove si dà atto di cofinanziamenti statali per i progetti Eurydice 2017, Etwinning 2017-2018, Epale 2017, nonché si dà atto di ulteriori progetti finanziati dallo Stato, quali: "Io propongo", "Contrasto alla violenza di genere".

diretti relativi ai progetti specificati nella Nota integrativa (fra cui i programmi europei Eurydice 2017, Etwinning 2017-2018, Epale 2017 ⁽³⁷⁾).

Tabella 12 - Dettaglio delle entrate correnti

Dettaglio delle entrate correnti	2017	2016*	Var. % 2017/2016
Entrate correnti	157.166.323	128.352.057	22,4
<i>di cui</i>			
Trasferimenti da parte dello Stato	16.282.804	8.449.286	92,7
Trasferimenti da parte delle Regioni	78.527	0	100,0
Trasferimenti da parte dei Comuni e delle Province	5.000	0	100,0
Trasferimenti da parte di Altri enti del settore pubblico Comuni e delle Province	87.986	7.047.267	-98,8
Redditi e proventi patrimoniali	162	28.095	-99,4
Poste correttive e compensative	1.544.177	2.215.616	-30,3
Entrate non classificabili in altre voci	61.556	0	100,0
Entrate per la realizzazione di programmi e progetti nazionali e internazionali	139.106.110	110.611.793	25,8

Fonte: Rendiconti finanziari gestionali Indire.

Note: *Il rendiconto dell'esercizio 2016 non è stato riclassificato secondo le disposizioni del piano dei conti integrato. Ciò comporta difficoltà nella comparabilità dei dati nel biennio 2016-2017.

Netto il calo delle poste correttive e compensative (-30,3%); in tali partite, come spiegato nella relazione integrativa, sono accertate da Indire le richieste di rimborso effettuate nei confronti dei beneficiari dei finanziamenti (soprattutto con riferimento al programma comunitario Erasmus) che hanno sostenuto spese inferiori agli acconti erogati, mentre nelle Entrate non classificabili in altre voci sono stati accertati gli introiti dovuti alle partecipazioni a concorsi banditi. Sul punto sono stati chiesti all'Istituto chiarimenti. L'Ente ha ribadito in proposito che, nell'anno, si è verificata una riduzione dei rimborsi, legata anche ad un miglior utilizzo dei finanziamenti da parte degli enti beneficiari; tale riduzione è recepita anche nel conto economico, attraverso la contrazione della voce "altri ricavi e proventi" in quanto diminuite le restituzioni effettuate da soggetti terzi beneficiari.

Altrettanto netto il calo dei trasferimenti da parte di "altri enti del settore pubblico - Comuni e delle Province" che quasi si azzerava, in dipendenza dei progetti specificamente realizzati nell'anno, indicati nella nota integrativa ⁽³⁸⁾. L'Ente ha chiarito che l'andamento di tali progetti, e conseguentemente delle relative entrate, non segue linee costanti e prevedibili, ma dipende dalle circostanze, varie, di ogni singolo esercizio.

(37) V. la nota integrativa a pag. 9.

(38) V. pag. 8 della nota integrativa.

La tabella seguente espone la composizione delle spese correnti, in termini di impegni.

Tabella 13 - Dettaglio delle spese correnti.

Dettaglio delle spese correnti	2017	2016*	Var. % 2017/2016
Spese correnti	149.103.781	131.547.261	13,3
<i>di cui</i>			
Uscite per gli organi dell'ente	237.023	216.148	9,7
Oneri per il personale in attività di servizio	13.027.534	7.155.957	82,1
Uscite per l'acquisto di beni comuni e di servizi	8.582.840	1.732.706	395,3
Interventi diversi			
Documentazione	124.319.769	3.955.292	3.043,1
Ricerca	1.281.294	4.062.773	-68,5
Collaborazione in programmi e progetti con organismi internazionali		113.261.551	-100,0
Oneri tributari e finanziari	140.923	145.741	-3,3
Poste correttive e compensative di entrate correnti	1.465.628	1.000.000	46,6
Uscite non classificabili in altre voci	48.770	17.092	185,3

Fonte: Rendiconti finanziari gestionali Indire.

Note: * il rendiconto dell'esercizio 2016 non è stato riclassificato secondo le disposizioni del piano dei conti integrato. Ciò comporta difficoltà nella comparabilità dei dati nel biennio 2016-2017.

Dai dati esposti risulta che le spese correnti aumentano nel 2017 rispetto al 2016 (+13,3%) a causa del netto aumento delle spese per il personale (+82,1%) (sul punto si rinvia allo specifico paragrafo). In merito alle significative variazioni riscontrabili nelle voci "documentazione", "uscite per l'acquisto di beni comuni e di servizi" e "collaborazione in programmi e progetti con organismi internazionali", esse sono da considerare anche alla luce del fatto che le voci del rendiconto 2017 sono presentate secondo le disposizioni del piano dei conti integrato, in maniera dunque diversa rispetto a quelle del 2016.

Nella seguente tabella si evidenzia l'andamento delle spese in conto capitale, anche queste in termini di impegni.

Tabella 14 - Dettaglio delle spese in conto capitale.

Dettaglio delle spese in conto capitale	2017	2016*	Var. % 2017/2016
Spese in c/ capitale	472.097	793.869	-40,5
<i>di cui</i>			
Acquisizioni di beni di uso durevole ed opere immobiliari	-	624.644	-100,0
Acquisizione di immobilizzazioni tecniche	472.097	169.225	179,0

Fonte: Rendiconti finanziari gestionali Indire.

Note: * il rendiconto dell'esercizio 2016 non è stato riclassificato secondo le disposizioni del piano dei conti integrato. Ciò comporta difficoltà nella comparabilità dei dati nel biennio 2016-2017.

Va evidenziato che le spese in conto capitale, che si riducono sensibilmente nel 2017 assestandosi a 472.097 euro (-40,5%), non sono state, nemmeno in parte, finanziate da

omologhe entrate, essendo queste ultime pari a zero, il che ha causato lo squilibrio finanziario di parte capitale; dette spese, per l'esercizio in esame, sono interamente costituite da quelle, classificate nelle "acquisizione di immobilizzazioni tecniche", che aumentano in termini assoluti rispetto al 2016 di 321.772 euro, mentre si azzerano nel 2017 la voce "Acquisizioni di beni di uso durevole ed opere immobiliari" (pari a 624.644 euro nel 2016).

Nel Titolo IV sono iscritti, per 4.693.171 euro, gli impegni relativi alle partite di giro del 2017, pari agli accertamenti di competenza dell'anno. Le voci più consistenti riguardano, come si evince dalla nota integrativa, le ritenute fiscali e previdenziali relative alle retribuzioni dei lavoratori dipendenti, dei collaboratori coordinati e continuativi e sui compensi di lavoro autonomo.

9.2 Residui.

La tabella che segue espone l'andamento dei residui al 31 dicembre dell'esercizio in esame, raffrontati con quelli dell'esercizio precedente.

Tabella 15 - Residui.

Situazione amministrativa	2017	2016	Var. % 2017/2016
Residui attivi	58.271.546	50.381.508	15,7
<i>di cui</i>			
Degli esercizi precedenti	39.625.949	41.720.675	-5,0
Dell'esercizio	18.645.597	8.660.833	115,3
Residui passivi	58.472.878	53.549.227	9,2
<i>di cui</i>			
Degli esercizi precedenti	24.441.702	22.141.134	10,4
Dell'esercizio	34.031.176	31.408.092	8,3

Fonte: Rendiconti finanziari gestionali Indire.

I residui attivi aumentano del 15,7 per cento rispetto al 2016. L'incremento è imputabile all'aumento dei residui di esercizio (che passano da circa 8,7 milioni del 2016 a 18,6 milioni di euro nel 2017) che più che compensa la riduzione dei residui attivi provenienti dagli esercizi precedenti.

Incremento significativo anche per i residui passivi (+9,2% circa rispetto al 2016) per l'effetto combinato in aumento sia dei residui provenienti dagli esercizi precedenti sia di quelli imputabili all'esercizio in esame.

Nei propri chiarimenti, l'Istituto ha dato atto che tale incremento dei residui passivi è dovuto prevalentemente all'aumento dei debiti verso lo Stato ed altri soggetti pubblici (che passano, a patrimonio, da zero nel 2016 a 24.903.530 euro nel 2017); tale effetto è stato solo in parte determinato da un incremento effettivo dei debiti, mentre ha inciso in proposito la diversa riclassificazione dei debiti nel prospetto di stato patrimoniale: in passato i residui passivi venivano infatti riclassificati dall'Istituto come debiti verso fornitori; con l'adozione della contabilità integrata, l'Ente ha dato atto di aver "più correttamente" riclassificato i debiti secondo il soggetto creditore, di modo che, dal 2017, il conto "debiti verso fornitori" ha subito la corretta frammentazione in "debiti verso lo Stato", "debiti diversi" e "debiti tributari"». In particolare, la voce "debiti verso lo Stato" rappresenta a bilancio l'importo dei debiti di Indire verso le amministrazioni pubbliche beneficiarie di finanziamenti, con particolare riferimento a quelli del programma comunitario Erasmus *plus* ⁽³⁹⁾.

(39) Come riferito dall'Ente in istruttoria, dall'analisi dei mastri di contabilità economica, le voci di debito confluenti in detta voce vanno così suddivise: a) debiti per trasferimenti correnti al Miur, euro 6.797.326,97 per la stipula di convenzioni nell'ambito del Programma Erasmus *plus* (per un totale di 897 convenzioni); euro 3.004,00 per emendamenti alle convenzioni in dipendenza dell'incremento dei contributi (9 emendamenti); euro 344.783,02 per accordi e convenzioni con i principali istituti scolastici italiani nell'ambito dei vari progetti in affidamento ad Indire (per un totale di 80 accordi); b) debiti per trasferimenti correnti a Comuni, euro 16.491,80 per convenzioni stipulate con l'Istituto delle belle arti di Ravenna e di Bergamo

La seguente tabella illustra i tassi di incidenza dei residui attivi e passivi.

Tabella 16 - Incidenza dei residui

	2017	2016
Incidenza dei residui attivi sul totale delle entrate	0,36	0,38
Incidenza dei residui passivi sul totale delle uscite	0,38	0,39

Fonte: Rendiconti finanziari gestionali Indire.

Il peso dei residui attivi sul totale delle entrate nel 2017 (36%) è in lieve riduzione rispetto a quello del 2016 (38%) mentre è in leggera riduzione l'incidenza dei residui passivi sul totale delle uscite (39% a fronte del 38% del 2017).

9.3 Situazione amministrativa.

Nella tabella seguente vengono riportati i dati della situazione amministrativa dell'esercizio in esame, posto a raffronto con quelli del 2016.

nell'ambito del Programma Erasmus+ (per un totale di 4 accordi); c) debiti per trasferimenti correnti alle Università, euro 16.813.729,58, di cui euro 16.019.471,80 per convenzioni stipulate con le principali Università italiane nell'ambito del Programma Erasmus+ (per un totale di 129 accordi); euro 792.757,78 per emendamenti alle convenzioni in dipendenza dell'incremento dei contributi (52 emendamenti); euro 1.500,00 per proroghe di convenzioni con Università Italiane nell'ambito dei vari progetti in affidamento ad Indire (per un totale di 2 accordi); d) debiti per trasferimenti correnti a enti e istituzioni centrali per euro 679.480,00, in dipendenza di due convenzioni stipulate con il Consiglio nazionale delle ricerche nell'ambito del Programma Erasmus+; e) debiti per trasferimenti correnti a regioni e province autonome per euro 192.527,40, in dipendenza di una convenzione stipulata tra Indire e la Provincia autonoma di Trento nell'ambito del Programma Erasmus+; f) debiti per trasferimenti correnti a Camere di commercio per euro 56.187,00, in dipendenza di una convenzione stipulata tra Indire e l'Unione regionale delle Camere di commercio, industria e artigianato del Veneto, sempre nell'ambito del Programma Erasmus+

Tabella 17 - Situazione amministrativa.

Situazione amministrativa	2017	2016	Var. % 2017/2016
Consistenza di cassa ad inizio anno	67.829.051	48.427.830	40,1
Riscossioni	150.936.541	145.752.843	3,6
<i>di cui</i>			
- in conto competenza	143.213.897	123.314.593	16,1
- in conto residui	7.722.644	22.438.250	-65,6
Pagamenti	144.818.807	126.351.631	14,6
<i>di cui</i>			
- in conto competenza	120.237.872	104.556.407	15,0
- in conto residui	24.580.935	21.795.225	12,8
Consistenza di cassa a fine anno	73.946.785	67.829.051	9,0
Residui attivi	58.271.546	50.381.508	15,7
<i>di cui</i>			
degli esercizi precedenti	39.625.949	41.720.675	-5,0
dell'esercizio	18.645.597	8.660.833	115,3
Residui passivi	58.472.878	53.549.227	9,2
<i>di cui</i>			
degli esercizi precedenti	24.441.702	22.141.134	10,4
dell'esercizio	34.031.176	31.408.092	8,4
Avanzo/disavanzo di amministrazione	73.745.452	64.661.332	14,0
<i>di cui</i>			
<i>Fondi vincolati</i>	56.720.514	50.601.053	12,1
<i>Fondi non vincolati</i>	17.024.938	14.060.280	21,1

Fonte: Rendiconti finanziari gestionali Indire.

In sintesi, si registra un *trend* crescente dell'avanzo di amministrazione, che passa da 64.661.332 euro del 2016 a 73.745.452 euro nel 2017 (con un incremento del 14%, in valore assoluto circa 9 milioni di euro).

Le riscossioni aumentano dell'3,6 per cento, passando da 145.752.843 euro a 150.936.541 euro, nonostante la diminuzione di quelle in conto residui (-65,6% rispetto al 2016); anche i pagamenti complessivi aumentano (+14,6%; in valore assoluto circa 18,5 milioni di euro) con un aumento dei pagamenti sia in conto competenza (+15% rispetto al 2016) sia in conto residui (+12,8% rispetto all'esercizio precedente). In sintesi, le riscossioni sono maggiori dei pagamenti di circa 6 milioni di euro, circostanza questa che causa l'incremento di circa il 40 per cento della consistenza di cassa a fine esercizio rispetto a quella al 1° gennaio 2017.

Quanto alla gestione dei residui, già in precedenza analizzati, va rilevato che nel 2017 residui attivi e passivi sostanzialmente si annullano reciprocamente.

Come già rilevato, l'avanzo di amministrazione è pari a 73.745.452 euro con un incremento del 14 per cento (in termini assoluti 9 milioni di euro circa) rispetto al 2016. Di detto avanzo circa il 77 per cento è vincolato (pari a 56.720.514 euro), di cui 56.648.514 euro si riferiscono ai finanziamenti per i progetti in affidamento all'Ente ed agli accantonamenti per la formazione

del personale degli esercizi precedenti e 72.000 euro si riferiscono all'accantonamento relativo al 2017 per la formazione e l'aggiornamento del personale in servizio, calcolato, ai sensi degli artt. 51 e 61 del C.C.N.L. del 21 febbraio 2002, sui livelli IV-VIII e sui livelli I-III. La restante parte, pari al 23 per cento dell'avanzo totale, cioè 17.024.938 euro, è nelle disponibilità dell'Istituto. Secondo quanto evidenziato nella nota integrativa, l'avanzo di amministrazione libero è sostanzialmente determinato in entrata dall'avanzo di amministrazione libero derivante dalla chiusura del rendiconto generale dell'e.f. 2016 (14.060.280 euro).

9.4 Conto economico.

La tabella che segue evidenzia i dati del conto economico di Indire nell'esercizio in esame, posti a raffronto con quello precedente.

Come emerge dalla nota integrativa, la valutazione delle singole voci dello Stato patrimoniale e del Conto economico è stata fatta nel rispetto del principio di prudenza, secondo criteri conformi all'allegato 14 del D.P.R. n. 97 del 2003 e, per quanto applicabili, secondo i criteri di cui all'art. 2426 del codice civile ed ai principi contabili adottati dagli Organismi nazionali ed internazionali a ciò deputati.

Tabella 18 - Conto economico.

Conto economico	2017	2016	Var. % 2017/2016
Valore della produzione(A)	113.971.521	150.745.484	-24,4
Proventi e corrispettivi per la produzione di prestazioni e servizi	112.465.464	148.529.869	-24,3
Altri ricavi e proventi	1.506.057	2.215.616	-32,0
Costi della produzione (B)	118.429.451	132.894.837	-10,9
Per materie prime, sussidiarie, di consumo e merci	277.211	597.038	-53,6
Per servizi	105.728.480	119.941.634	-11,9
Per godimento di beni di terzi	529.650	461.547	14,8
Per il personale	11.178.533	11.540.308	-3,1
	<i>di cui</i>		
a) Salari e stipendi	8.711.197	8.798.301	-1,0
b) Oneri sociali	2.467.336	2.742.007	-10,0
Ammortamenti e svalutazioni	633.170	223.734	183,0
	<i>di cui</i>		
a) Ammortamenti delle immobilizzazioni immateriali	402.357	8.665	4.543,3
b) Ammortamenti delle immobilizzazioni materiali	230.813	215.069	7,3
Variazione delle rimanenze di materie sussidiarie consumo e merci	-42.416	-	-100,0
Oneri diversi di gestione	124.823	130.575	-4,4
Differenza (A-B)	-4.457.930	17.850.648	-125,0
Proventi ed oneri finanziari (C)	218	49.838	-99,6
	<i>di cui</i>		
d) proventi diversi dai precedenti	218	49.838	-99,6
Rettifiche di valore attività finanziarie (D)	-	-	-
Proventi e oneri straordinari (E)	1.493.675	- 13.062.415	111,4
	<i>di cui</i>		
22) Sopravvenienze attive ed insussistenze del passivo derivanti dalla gestione dei residui	4.526.590	1.411.259	220,7
23) Sopravvenienze passive ed insussistenze dell'attivo derivanti dalla gestione dei residui	3.032.915	14.473.674	-79,0
Risultato prima delle imposte	- 2.964.037	4.838.071	-161,3
Imposte dell'esercizio	1.003.597	958.102	-
Avanzo/disavanzo economico di esercizio	- 3.967.934	3.879.969	-150,5

Fonte: Bilancio Indire.

L'esercizio 2017 si chiude con un risultato economico negativo, pari a -3.967.934 euro, che inverte il dato positivo del 2016 (+3.879.969 euro).

Tale risultato deriva principalmente da un notevole *deficit* del risultato della gestione caratteristica (che arriva a -4.457.930 euro del 2017 da +17.850.648 euro del 2016) causato da una riduzione del valore della produzione che compensa ampiamente la flessione dei costi.

Il valore della produzione si contrae sensibilmente nel 2017 rispetto al 2016 (-24,4%) a causa della riduzione sia dei proventi e corrispettivi per la produzione di prestazioni e servizi (-24,3% rispetto al 2016) sia degli altri ricavi e proventi (-32%). Tale voce rappresenta, nella sostanza,

le richieste di restituzione di fondi effettuate nei confronti dei beneficiari di contributi e finanziamento assegnati ed erogati da Indire ⁽⁴⁰⁾.

Sul punto si sono chiesti chiarimenti all'Istituto, il quale ha riferito che "il decremento del valore della produzione e dei costi della produzione è imputabile all'analisi puntuale fatta nel 2017 sui finanziamenti dei progetti"; infatti, "con l'applicazione precisa della contabilità economica", l'Ente ha provveduto "a rinviare al futuro quote di costi e di ricavi di competenza di altri esercizi, incrementando notevolmente il valore dei risconti attivi e passivi", i quali, costituendo scritture rettificative, "hanno determinato la riduzione dei costi e dei ricavi" dell'esercizio. "Il decremento del valore della produzione e dei suoi costi, quindi, non è imputabile a riduzioni di finanziamenti, i quali invece hanno subito un incremento tra il 2016 e il 2017" (il totale complessivo degli accertamenti del Titolo I, nel quale confluiscono i finanziamenti dei progetti nazionali ed internazionali è rispettivamente 128.352.0567 euro nel 2016 e 157.166.323 euro nel 2017). Parimenti, "la riduzione del valore della produzione ha comportato anche il calo dei costi di produzione": nonostante "l'incremento degli impegni del Titolo I dal 2016 al 2017", si è assistito difatti "al decremento dei costi di produzione per effetto della crescita del valore dei risconti attivi; questi ultimi sono passati da 70.143.189 euro (2016) a 99.730.538 euro nel 2017"; anche in questo caso, dunque, "la precisa attribuzione dei costi agli esercizi futuri ha comportato il decremento dei costi di competenza".

I costi della produzione registrano una contrazione del 10,9 per cento (in valore assoluto circa 14,5 milioni di euro) e si assestano sul valore di 118.429.451 euro.

(40) Analiticamente, essa risulta formata, in riferimento all'anno 2016 (totale accertamenti euro 2.215.615,80), in questo modo: una componente di euro 1.496.777,99 in relazione a richieste di restituzione di fondi nell'ambito del Programma Erasmus+ derivanti da rendicontazioni inferiori rispetto ai finanziamenti erogati a titolo di prefinanziamento; una componente di euro 413.067,79 in relazione a richieste di restituzione fondi derivanti da una rendicontazione finale inferiore rispetto all'anticipo erogato nell'ambito delle convenzioni e degli accordi (stipulati soprattutto, secondo quanto riferito dall'Ente, con Istituti scolastici); una componente di euro 211.354,13 in relazione a pagamenti non andati a buon fine e restituiti dal tesoriere; una componente di euro 76.370,79 in relazione alla restituzione del deposito cauzionale per cessata concessione di un immobile comunale; una componente di euro 18.045,10 in relazione a richieste di rimborso derivanti dall'ordinaria gestione amministrativa dell'Ente (accesso agli atti, recuperi su polizze assicurative, recupero spese partecipazione a *meeting* organizzati dalla Commissione Europe). Con riferimento a tale voce, sul 2016, le riscossioni ammontano ad euro 1.976.176,77 nel 2016 e ad euro 121.715,02 nel 2017, mentre a fine 2019 risultano ancora residui attivi per complessivi euro 53.127,18, in riferimento ai quali l'Ente è impegnato nelle procedure di sollecito e di recupero dei crediti. In riferimento all'anno 2017 (totale accertamenti euro 1.544.177,43), detta voce risulta formata dalle seguenti componenti: euro 1.248.316,67 relativi a richieste di restituzione di fondi, nell'ambito del Programma Erasmus+, derivanti da rendicontazioni inferiori rispetto ai finanziamenti erogati a titolo di prefinanziamento; euro 159.356,26 relativi a richieste di restituzione fondi nell'ambito di altri progetti in affidamento ad Indire; euro 136.504,50 relativi a richieste di rimborso derivanti dall'ordinaria gestione amministrativa dell'Ente. L'Istituto dà atto che, al riguardo, le riscossioni ammontano ad euro 1.307.280,51 nel 2017 e ad euro 25.082,60 nel 2018, risultando a fine 2019 residui attivi per complessivi euro 170.412,90 in riferimento ai quali l'Ente è impegnato nelle procedure di sollecito e di recupero dei crediti.

In particolare, tale contrazione è dovuta in prevalenza alla netta riduzione delle spese per servizi (che passano da 119.941.634 euro del 2016 a 105.728.480 euro del 2017, con una riduzione dell'11,9 per cento). Significativa in termini relativi anche la riduzione dei costi per materie prime, che si attestano nel 2017 a 277.211 euro, meno della metà dell'importo del 2016. Il risultato negativo del 2017 è nettamente mitigato dalle risultanze dei proventi e oneri straordinari (1.493.675 euro, pari, in valore assoluto, al 33,5% del risultato caratteristico). Tali proventi sono dovuti all'effetto combinato di sopravvenienze attive ed insussistenze del passivo derivanti dalla gestione dei residui per 4.526.590 euro e sopravvenienze passive ed insussistenze dell'attivo derivanti dalla gestione dei residui per 3.032.915 euro.

Va, in particolare, evidenziato l'andamento dei proventi e oneri straordinari che, nel biennio esaminato, mostrano un livello notevole rispetto alle altre grandezze economiche. Nel complesso nel 2017 detta voce passa da un valore di -13.062.415 euro nel 2016 a 1.493.675 euro nel 2017 (variazione assoluta di +14,5 milioni di euro circa), con le sopravvenienze attive ed insussistenze del passivo derivanti dalla gestione dei residui che più che triplicano nel 2017 e le sopravvenienze passive ed insussistenze dell'attivo derivanti dalla gestione dei residui che si riducono più dei tre quarti rispetto al valore dell'esercizio 2016.

Al riguardo rileva altresì che l'art. 6 del decreto legislativo 18 agosto 2015, n. 139, applicabile a decorrere dal 1° gennaio 2016, ha modificato lo schema contabile previsto dall'art. 2425 c.c. (espressamente richiamato dall'art. 41 del D.P.R. n. 97/2003), prevedendone la soppressione e la conseguente allocazione per natura nelle altre macro-classi.

Si evidenzia al riguardo la necessità di un puntuale adeguamento alla vigente normativa giuscontabile.

9.5 Stato patrimoniale.

Nella seguente tabella sono evidenziati gli elementi patrimoniali attivi e passivi relativi all'esercizio 2017, unitamente, a fini di comparazione, a quelli del 2016.

Tabella 19 - Stato patrimoniale.

Attivo	2017	2016	Var. % 2017/2016
A) Crediti verso lo Stato o enti pubblici per la partecipazione al patrimonio iniziale	-	-	-
B) Immobilizzazioni	13.118.382	12.605.318	4,1
Immobilizzazioni immateriali	626.320	27.431	2.183,2
<i>di cui</i>			
7) <i>Manutenzioni straordinarie e migliorie su beni di terzi</i>	626.320	27.431	2.183,2
Immobilizzazioni materiali	12.467.062	12.552.887	-0,7
<i>di cui</i>			
1) <i>Terreni e fabbricati</i>	11.121.091	11.266.723	-1,3
2) <i>Impianti e macchinari</i>	108.495	128.563	-15,6
7) <i>Altri beni</i>	1.237.476	1.157.600	6,9
Immobilizzazioni finanziarie	25.000	25.000	0,0
<i>di cui</i>			
1) <i>Partecipazioni in Altri enti</i>	25.000	25.000	0,0
C) Attivo circolante	132.260.746	118.210.559	11,9
I. Rimanenze	42.416	-	100,0
<i>di cui</i>			
1) <i>Materie prime, sussidiarie e di consumo</i>	42.416	-	100,0
II. Residui attivi, con separata indicazione, per ciascuna voce, degli importi esigibili oltre l'esercizio successivo	58.271.546	50.381.508	15,7
<i>di cui</i>			
4) <i>Crediti verso lo Stato ed altri soggetti pubblici</i>	58.153.071	50.381.508	15,4
5) <i>Crediti verso gli altri</i>	118.474	-	100,0
IV. Disponibilità liquide	73.946.785	67.829.051	9,0
<i>di cui</i>			
1) <i>Depositi bancari e postali</i>	73.946.785	67.829.051	9,0
D) Ratei e risconti	99.730.757	70.193.027	42,1
<i>di cui</i>			
1) <i>Ratei attivi</i>	218	49.838	-99,6
2) <i>Risconti attivi</i>	99.730.538	70.143.189	42,2
Totale attivo	245.109.884	201.008.904	21,9

Passivo	2017	2016	Var. % 2017/2016
A) Patrimonio netto	67.968.046	71.935.980	-5,5
I. Fondo di dotazione	71.935.980	68.059.271	5,7
IX. Avanzo (disavanzo) economico di esercizio	- 3.967.934	3.876.709	-202,4
D) Trattamento di fine rapporto di lavoro subordinato			
E) RESIDUI PASSIVI, con separata indicazione, per ciascuna voce, degli importi esigibili oltre l'esercizio successivo	58.472.878	53.549.227	9,2
<i>di cui</i>			
5) Debiti verso fornitori	25.784.561	53.498.871	-51,8
8) Debiti tributari	518.842	33	1.587.544,1
9) Debiti verso istituti di previdenza e sicurezza sociale	486.392	2.622	18.449,2
11) Debiti verso lo Stato ed altri soggetti pubblici	24.903.530	-	100,0
12) Debiti diversi	6.779.554	47.701	14.112,7
F) Ratei e risconti	-	-	-
2) Risconti passivi	118.668.661	75.523.698	57,1
Totale passività (D+E+F)	177.141.539	129.072.925	37,2
Totale passivo e patrimonio netto (A+D+E+F)	245.109.584	201.008.904	21,9

Fonte: bilanci Indire.

Le componenti patrimoniali attive aumentano nel 2017 rispetto al 2016 del 21,9 per cento, da 201.008.904 euro a 245.109.584 euro. Tale ammontare, per il 2017, è imputabile per il 54 per cento all'attivo circolante, per il 5,4 per cento circa alle immobilizzazioni e per la restante parte – più del 40 per cento – ai ratei e risconti.

In particolare, in merito all'incremento nel biennio 2016-2017 incide l'aumento del 11,9 per cento dell'attivo circolante, in prevalenza imputabile all'aumento dei crediti verso lo Stato ed altri soggetti pubblici (che passano da 50.381.508 euro del 2016 a 58.153.071 euro del 2017) e dei depositi bancari e postali (che passano da 67.829.051 euro del 2016 al 73.946.785 euro nel 2017).

Rilevante l'andamento dei ratei e risconti (+42,1% rispetto al 2016) a causa prevalentemente di quelli attivi.

Al riguardo, Indire ha chiarito che tale crescita "è direttamente correlata a quanto detto per il conto economico" in relazione alla "maggiore attenzione ai principi di competenza economica, dei costi e dei ricavi, attraverso l'introduzione del piano dei conti integrato".

Dal lato delle componenti patrimoniali passive registrano un incremento i residui passivi (+9,2% rispetto all'esercizio 2016) prevalentemente a causa dell'aumento dei debiti verso lo Stato ed altri soggetti pubblici (che passano da zero nel 2016 a 24.903.530 euro nel 2017) e dei debiti diversi (che passano da 47.701 euro del 2016 a 6.779.554 euro nel 2017). Si rinvia al riguardo al precedente paragrafo sul punto.

Significativo anche l'aumento dei risconti passivi che, rispetto al 2016, aumentano del 57,1 per cento.

Il patrimonio netto, assestandosi sul valore di 67.968.046 euro, diminuisce rispetto al 2016 del 5,5 per cento per effetto del significativo disavanzo economico dell'esercizio 2017 (pari a 3.967.934 euro).

Il rapido susseguirsi, nell'anno, dell'approvazione dei rendiconti relativi a più anni, può costituire giustificazione dell'elevato rilievo, nel bilancio dell'esercizio, delle c.d. poste rettificative ed integrative, in particolare dei risconti attivi, che crescono nel 2017, a patrimonio, del 42,2 per cento.

10 CONSIDERAZIONI CONCLUSIVE.

La gestione dell'anno in esame, la prima oggetto di controllo da parte di questa Corte, si caratterizza per plurimi profili di peculiarità, determinati dalla "storia recente" dell'Istituto, che ha conosciuto un periodo molto complesso di commissariamento della durata di quasi sei anni (dal 1° gennaio 2007 al 31 agosto 2012). Nel 2007, con la legge n. 296 del 2006, Indire è stato soppresso e sostituito da Ansas ("Agenzia Nazionale per lo Sviluppo dell'Autonomia Scolastica"), che è conseguentemente subentrata nelle funzioni di Indire e dei 18 Istituti Regionali di Ricerca Educativa (Irre). In base poi a quanto stabilito dall'art. 19 del decreto legge n. 98 del 2011, convertito con modificazioni dalla legge n. 111 del 2011, dal 1 settembre 2012 è stata a propria volta soppressa Ansas ed è stato ripristinato Indire quale ente di ricerca con autonomia scientifica, finanziaria, patrimoniale, amministrativa e regolamentare, articolato, a seguito dell'intervento normativo, in tre nuclei territoriali. Nei fatti Indire è subentrato ad Ansas senza soluzione di continuità, in tutte le attività e funzioni degli enti soppressi. A partire dalla stessa data il patrimonio degli enti soppressi è entrato nelle disponibilità di Indire.

Il subentro di Indire in tutti i rapporti giuridici attivi e passivi degli enti soppressi ha determinato una sostanziale prosecuzione amministrativo-contabile tra Ansas e Indire, che ha avuto come conseguenza la necessità di chiudere le procedure amministrativo-contabili del commissariamento di Ansas prima di poter predisporre il primo rendiconto generale di Indire, rappresentando il patrimonio finale di Ansas il patrimonio iniziale di Indire. Il Ministero vigilante ha approvato il Rendiconto generale di chiusura del commissariamento di Ansas il 21 febbraio 2017, primo anno di controllo della Corte dei conti. Il provvedimento ministeriale con il quale si è decretato che il ripristinato Indire è subentrato in tutti i rapporti giuridici attivi e passivi degli *ex* Irre e dell'*ex* Ansas ed il successivo provvedimento con il quale sono stati individuati i beni immobili di proprietà di Indire da trasferire all'Agenzia del demanio per la dismissione sono datati rispettivamente 12 maggio 2017 e 15 maggio 2017 ⁽⁴¹⁾. Nel corso del 2017 l'Ente ha quindi approvato i rendiconti relativi agli anni 2012, 2013, 2014, 2015, 2016, sostanzialmente riallineando, in tal modo, l'attività di rendicontazione dell'esercizio finanziario alla gestione di competenza.

(41) Fonte: nota integrativa al rendiconto 2012.

Tale complessa vicenda gestionale rende di necessità preliminari le considerazioni svolte nella presente relazione, che considera dati che potranno costituire solo in prospettiva futura valida base per il raffronto degli andamenti delle grandezze economiche correlate alla gestione dei singoli anni, tanto più che il rendiconto dell'e.f. 2016 non è stato riclassificato secondo le disposizioni del piano dei conti integrato. In quest'ottica, l'esercizio 2017 si chiude con un risultato economico negativo, pari a -3.967.934 euro, che inverte il dato positivo del 2016 (+3.879.969 euro). Tale risultato deriva principalmente da un notevole *deficit* del risultato della gestione caratteristica (che arriva a -4.457.930 euro del 2017 da +17.850.648 euro del 2016) causato da una riduzione del valore della produzione che più che compensa la flessione dei costi. Ciò incide sul patrimonio netto, che si riduce nel 2017 ad 67.968.046 euro rispetto agli 71.935.980 euro del 2016.

Il rapido susseguirsi, nell'anno, dell'approvazione dei rendiconti relativi a più anni, può costituire giustificazione dell'elevato rilievo, nel bilancio dell'esercizio, delle c.d. poste rettificative ed integrative, in particolare dei risconti attivi, che crescono nel 2017, a patrimonio, del 42,2 per cento.

Si evidenzia al riguardo la necessità di un puntuale adeguamento alla vigente normativa giuscontabile, come meglio indicato nel testo della relazione.

Quanto al rispetto dei vincoli di finanza pubblica, va rilevato che, superando precedenti incertezze prospettate dall'Ente in materia, con nota del 3 dicembre 2018⁽⁴²⁾ il Ministero vigilante ha rilevato l'impossibilità di rinvenire nel quadro normativo attuale, in assenza di uno specifico intervento normativo, l'univoca applicazione di norme di contenimento della spesa pubblica ad Enti istituiti in anni successivi a quelli fissati come parametri contabili di riferimento; conseguentemente l'Ente è stato ritenuto fuori dal campo di applicazione di talune norme di contenimento della spesa.

Al riguardo va invece ribadito che la disciplina di contenimento della spesa pubblica deve essere interpretata ed applicata secondo il tenore testuale e la *ratio* delle singole disposizioni e che nella giurisprudenza contabile, a cui si rinvia, è possibile individuare, quanto meno per analogia, criteri applicativi di dette disposizioni per i casi dubbi, ovvero per i casi in cui il parametro legale non sia immediatamente desumibile dalla spesa storica dell'Ente in esame (cfr. ad es. Sezione delle autonomie, deliberazione n. 15/SEZAUT/2018/QMIG).

(42) Nota Miur prot. n. 20238 del 3 dicembre 2018.

Si raccomanda infine all'Ente, in considerazione dell'elevato numero di acquisti fuori MePA, una scrupolosa applicazione della disciplina relativa ai procedimenti di acquisto di beni e servizi, secondo le regole specifiche dettate per ogni tipologia di acquisto dal sistema normativo *ratione temporis* vigente.

CORTE DEI CONTI - SEZIONE DEL CONTROLLO SUGLI ENTI



Consiglio di Amministrazione

Firenze, 24 Aprile 2018

Delibera n. 30

Oggetto: Rendiconto Generale I.N.D.I.R.E. e.f. 2017.

IL CONSIGLIO DI AMMINISTRAZIONE

PRESO ATTO che ai sensi dell'articolo 19, comma I, del decreto legge n. 98 del 2011, al fine di attuare nei tempi stabiliti, il disposto di cui all'articolo 2, commi dal 4-septiesdecies al 4-undevicies del decreto-legge 29 dicembre 2010, n. 225, convertito, con modificazioni, dalla legge 26 febbraio 2011, n. 10, dal 01 Settembre 2012 è stato ripristinato l'Istituto Nazionale di Documentazione, Innovazione e Ricerca Educativa (INDIRE) quale Ente di ricerca con autonomia scientifica, finanziaria, patrimoniale, amministrativa e regolamentare, che succede senza soluzione di continuità all'Agenzia Nazionale per lo Sviluppo dell'Autonomia Scolastica, la quale viene contestualmente soppressa;

VISTO lo Statuto INDIRE adottato dal Consiglio di Amministrazione in data 20/10/2017 con delibera n. 13 e pubblicato il 10/01/2018;

VISTO il Decreto Ministeriale n. 472 del 27 giugno 2017 con cui è stato nominato Presidente di INDIRE Giovanni Biondi a decorrere dal 28 giugno 2017;

VISTO il Decreto Ministeriale n. 473 del 27 giugno 2017 con cui è stato nominato componente del Consiglio di Amministrazione, Giovanni Di Fede a decorrere dal 28 giugno 2017;

VISTO il Decreto Ministeriale n. 480 del 28 giugno 2017 con cui è stata nominata componente del Consiglio di Amministrazione, Maria Francesca Cellai a decorrere dal 28 giugno 2017;

VISTA la nomina del Direttore Generale INDIRE, Dott. Flaminio Galli di cui alla Delibera del Consiglio di Amministrazione n. 28 del 22 settembre 2016, rinnovata con Delibera del Consiglio di Amministrazione n. 6 del 03 agosto 2017;

VISTO il Decreto Ministeriale n. 0000111 dell'8 febbraio 2018 con il quale è stato nominato il Collegio dei Revisori dei Conti per la durata di un quadriennio composto dal Dott. Francesco Della Santina, dal Dott. Tommaso Conti e dal Dott. Domenico Scotti;

TENUTO CONTO che in data 20 febbraio 2018 si è tenuta la riunione di insediamento del Collegio dei Revisori dei Conti, durante la quale il Dott. Francesco Della Santina è stato nominato Presidente;

VISTO il D.Lgs. n. 213/2009, recante *"Riordino degli enti di ricerca in attuazione dell'articolo 1 della legge 27 settembre 2007, n. 165"*;

INDIRE

Codice fiscale 80030350484
Posta elettronica certificata: indire@pec.it
Codice IPA: UF46QB

VISTO il D.Lgs n. 218/2016, recante “*Semplificazione delle attività degli enti pubblici di ricerca ai sensi dell’articolo 13 della legge 7 agosto 2015, n. 124*”;

VISTO il DPR 97 del 2003 Regolamento concernente l’amministrazione e la contabilità degli enti pubblici di cui alla legge 20 marzo 1975, n. 70;

CONSIDERATO che il Rendiconto Generale relativo all’ultimo periodo della gestione commissariale di ANSAS (01/01/2012-31/08/2012) è stato approvato dal MIUR con nota ns. protocollo n. 3665 del 21/02/2017;

CONSIDERATO che il Rendiconto generale relativo al primo periodo del ripristinato INDIRE (01/09/2012 – 31/12/2012), deliberato in data 27 giugno 2017 con provvedimento n. 26, è stato approvato dal MIUR con nota ns. protocollo n. 23224 del 21 settembre 2017;

CONSIDERATO che il Rendiconto generale relativo all’e.f. 2013 è stato deliberato in data 20 ottobre 2017 con provvedimento n. 15;

CONSIDERATO che il Rendiconto generale relativo all’e.f. 2014 è stato deliberato in data 7 novembre 2017 con provvedimento n. 24;

CONSIDERATO che il Rendiconto generale relativo all’e.f. 2015 è stato deliberato in data 30 novembre 2017 con provvedimento n. 32;

CONSIDERATO che il Rendiconto generale relativo all’e.f. 2016 è stato deliberato in data 22 Dicembre 2017 con provvedimento n. 37;

VISTA la Relazione del Collegio dei Revisori dei Conti del 24 aprile 2018 che esprime parere positivo al Rendiconto dell’e.f. 2017 nonché alla eliminazione dei residui attivi e passivi provenienti dagli esercizi finanziari progressi;

DELIBERA

- le variazioni dei residui attivi e passivi (allegati A e B) di cui alla nota integrativa al Rendiconto Generale di INDIRE;
- l’approvazione del Rendiconto Generale 2017 che, allegato alla presente delibera, ne costituisce parte integrante. Il Rendiconto è trasmesso, unitamente alla presente disposizione, al Ministero vigilante e al Ministero dell’Economia e delle Finanze per i relativi adempimenti di competenza.

IL CONSIGLIO DI AMMINISTRAZIONE

Presidente, Giovanni Biondi

Consigliere, Giovanni Di Fede

Consigliere, Maria Francesca Cellai

FF

Capitolo	Denominazione	G E S T I O N E di C O M P E T E N Z A								
		Previsione Iniziale	Var.in + (7-4)	Var.in - (4-7)	Prev.Defin. (4+5-6)	Somme Risc.	Da Risc. (10-8)	Tot.Acc. (8+9)	Diff.in + (10-7)	Diff.in - (7-10)
2	3	4	5	6	7	8	9	10	11	12
132.2	Interessi attivi su depositi e conti correnti	0,00	0,00	0,00	0,00	0,00	0,00	0,00	0,00	0,00
	Totale 1.1.3.2	50.000,00	0,00	0,00	50.000,00	161,65	0,00	161,65	0,00	49.838,35
	1.1.3.3 - POSTE CORRETTIVE E COMPENSATIVE DI USCITE CORRENTI									
133.1	Recuperi e rimborsi	0,00	0,00	0,00	0,00	0,00	0,00	0,00	0,00	0,00
133.900	Entrate da rimborsi, recuperi e restituzioni di somme non dovute o incassate in eccesso da Amministrazioni Centrali	700.000,00	0,00	0,00	700.000,00	463.344,36	73.772,32	537.116,68	0,00	162.883,32
133.901	Entrate da rimborsi, recuperi e restituzioni di somme non dovute o incassate in eccesso da Amministrazioni Locali	1.000.000,00	0,00	0,00	1.000.000,00	461.208,55	122.017,60	583.226,15	0,00	416.773,85
133.902	Entrate da rimborsi, recuperi e restituzioni di somme non dovute o incassate in eccesso da Enti Previdenziali	0,00	0,00	0,00	0,00	0,00	0,00	0,00	0,00	0,00
133.904	Entrate da rimborsi, recuperi e restituzioni di somme non dovute o incassate in eccesso da Imprese	300.000,00	0,00	0,00	300.000,00	145.262,65	34.464,00	179.726,65	0,00	120.273,35
133.905	Entrate da rimborsi, recuperi e restituzioni di somme non dovute o incassate in eccesso da ISP	1.100.000,00	0,00	0,00	1.100.000,00	219.877,45	6.643,00	226.520,45	0,00	873.479,55
133.906	Rimborsi ricevuti per spese di personale (comando, distacco, fuori ruolo, convenzioni, ecc..)	0,00	17.587,50	0,00	17.587,50	17.587,50	0,00	17.587,50	0,00	0,00
	Totale 1.1.3.3	3.100.000,00	17.587,50	0,00	3.117.587,50	1.307.280,51	236.896,92	1.544.177,43	0,00	1.573.410,07

IST. NAZ. DI DOCUMENTAZIONE, INNOVAZIONE E RICERCA EDUCATIVA

RENDICONTO FINANZIARIO GESTIONALE

ENTRATA 2017

ALLEGATO 10 (Parte B)

Pagina 3

Capitolo		G E S T I O N E dei R E S I D U I						G E S T I O N E di C A S S A				
		Residui Iniziali	Riscossi	Da Risc. (16-14)	Totali (14+15)	Var.in + (16-13)	Var.in - (13-16)	Previsioni	Riscossioni	Diff.in + (20-19)	Diff.in - (19-20)	Tot.Residui (9+15)
2		13	14	15	16	17	18	19	20	21	22	23
132.2		106.738,44	0,00	0,00	0,00	0,00	106.738,44	0,00	0,00	0,00	0,00	0,00
Totale	1.1.3.2	106.738,44	0,00	0,00	0,00	0,00	106.738,44	50.000,00	161,65	0,00	49.838,35	0,00
	1.1.3.3											
133.1		557.897,17	125.840,02	103.914,58	229.754,60	0,00	328.142,57	603.464,70	125.840,02	0,00	477.624,68	103.914,58
133.900		0,00	0,00	0,00	0,00	0,00	0,00	700.000,00	463.344,36	0,00	236.655,64	73.772,32
133.901		0,00	0,00	0,00	0,00	0,00	0,00	1.000.000,00	461.208,55	0,00	538.791,45	122.017,60
133.902		0,00	0,00	0,00	0,00	0,00	0,00	0,00	0,00	0,00	0,00	0,00
133.904		0,00	0,00	0,00	0,00	0,00	0,00	300.000,00	145.262,65	0,00	154.737,35	34.464,00
133.905		0,00	0,00	0,00	0,00	0,00	0,00	1.100.000,00	219.877,45	0,00	880.122,55	6.643,00
133.906		0,00	0,00	0,00	0,00	0,00	0,00	17.587,50	17.587,50	0,00	0,00	0,00
Totale	1.1.3.3	557.897,17	125.840,02	103.914,58	229.754,60	0,00	328.142,57	3.721.052,20	1.433.120,53	0,00	2.287.931,67	340.811,50

Capitolo	Denominazione	G E S T I O N E di C O M P E T E N Z A								
		Previsione Iniziale	Var.in + (7-4)	Var.in - (4-7)	Prev.Defin. (4+5-6)	Somme Risc.	Da Risc. (10-8)	Tot.Acc. (8+9)	Diff.in + (10-7)	Diff.in - (7-10)
2	3	4	5	6	7	8	9	10	11	12
	1.1.3.4 - ENTRATE NON CLASSIFICABILI IN ALTRE VOCI									
134.900	Altre entrate correnti n.a.c.	0,00	57.955,24	0,00	57.955,24	61.342,22	214,09	61.556,31	3.601,07	0,00
	Totale 1.1.3.4	0,00	57.955,24	0,00	57.955,24	61.342,22	214,09	61.556,31	3.601,07	0,00
	1.1.3.5 - ENTRATE PER LA REALIZZAZIONE DI PROGRAMMI E PROGETTI NAZIONALI E INTERNAZIONALI									
135.1	Assegnazioni per programmi e progetti nazionali	0,00	0,00	0,00	0,00	0,00	0,00	0,00	0,00	0,00
135.2	Assegnazioni per programmi e progetti internazionali	0,00	0,00	0,00	0,00	0,00	0,00	0,00	0,00	0,00
135.3	Socrates (quota nazionale)	0,00	0,00	0,00	0,00	0,00	0,00	0,00	0,00	0,00
135.4	Socrates (quota internazionale)	0,00	0,00	0,00	0,00	0,00	0,00	0,00	0,00	0,00
135.900	Altri Trasferimenti correnti dall'Unione Europea	121.302.632,66	7.204.419,00	0,00	128.507.051,66	127.824.064,40	1.029.588,60	128.853.653,00	346.601,34	0,00
135.901	Fondo europeo di sviluppo regionale (FESR)	0,00	39.281,41	0,00	39.281,41	0,00	39.281,41	39.281,41	0,00	0,00
135.902	Fondo Sociale Europeo (FSE)	0,00	0,00	0,00	0,00	0,00	10.213.175,17	10.213.175,17	10.213.175,17	0,00
	Totale 1.1.3.5	121.302.632,66	7.243.700,41	0,00	128.546.333,07	127.824.064,40	11.282.045,18	139.106.109,58	10.559.776,51	0,00
	Totale TITOLO I - ENTRATE CORRENTI	134.741.114,91	7.429.025,51	0,00	142.170.140,42	138.521.450,26	18.644.872,36	157.166.322,62	14.996.182,20	0,00

IST. NAZ. DI DOCUMENTAZIONE, INNOVAZIONE E RICERCA EDUCATIVA

RENDICONTO FINANZIARIO GESTIONALE

ENTRATA 2017

ALLEGATO 10 (Parte B)

Pagina 4

Capitolo		G E S T I O N E dei R E S I D U I						G E S T I O N E di C A S S A				
		Residui Iniziali	Riscossi	Da Risc. (16-14)	Totali (14+15)	Var.in + (16-13)	Var.in - (13-16)	Previsioni	Riscossioni	Diff.in + (20-19)	Diff.in - (19-20)	Tot.Residui (9+15)
2		13	14	15	16	17	18	19	20	21	22	23
	1.1.3.4											
134.900		0,00	0,00	0,00	0,00	0,00	0,00	57.955,24	61.342,22	3.386,98	0,00	214,09
Totale	1.1.3.4	0,00	0,00	0,00	0,00	0,00	0,00	57.955,24	61.342,22	3.386,98	0,00	214,09
	1.1.3.5											
135.1		1.103.000,00	297.000,00	806.000,00	1.103.000,00	0,00	0,00	1.100.000,00	297.000,00	0,00	803.000,00	806.000,00
135.2		756.513,60	211.773,71	193.200,00	404.973,71	0,00	351.539,89	972.655,97	211.773,71	0,00	760.882,26	193.200,00
135.3		1.000.000,00	1.000.000,00	0,00	1.000.000,00	0,00	0,00	1.000.000,00	1.000.000,00	0,00	0,00	0,00
135.4		0,00	0,00	0,00	0,00	0,00	0,00	11.958.722,00	0,00	0,00	11.958.722,00	0,00
135.900		0,00	0,00	0,00	0,00	0,00	0,00	121.302.632,66	127.824.064,40	6.521.431,74	0,00	1.029.588,60
135.901		0,00	0,00	0,00	0,00	0,00	0,00	39.281,41	0,00	0,00	39.281,41	39.281,41
135.902		0,00	0,00	0,00	0,00	0,00	0,00	0,00	0,00	0,00	0,00	10.213.175,17
Totale	1.1.3.5	2.859.513,60	1.508.773,71	999.200,00	2.507.973,71	0,00	351.539,89	136.373.292,04	129.332.838,11	6.521.431,74	13.561.885,67	12.281.245,18
Totale Titolo		50.337.065,35	7.712.644,41	39.593.402,19	47.306.046,60	0,00	3.031.018,75	193.347.885,59	146.234.094,67	0,00	47.113.790,92	58.238.274,55

Capitolo	Denominazione	G E S T I O N E di C O M P E T E N Z A								
		Previsione Iniziale	Var.in + (7-4)	Var.in - (4-7)	Prev.Defin. (4+5-6)	Somme Risc.	Da Risc. (10-8)	Tot.Acc. (8+9)	Diff.in + (10-7)	Diff.in - (7-10)
2	3	4	5	6	7	8	9	10	11	12
	1 - CENTRO DI RESPONSABILITA' AMM/VA "A"									
	1.4 - TITOLO IV - PARTITE DI GIRO									
	1.4.1 - ENTRATE AVENTI NATURA DI PARTITE DI GIRO									
	1.4.1.1 - ENTRATE AVENTI NATURA DI PARTITE DI GIRO									
411.2	Anticipazioni da terzi	0,00	0,00	0,00	0,00	0,00	0,00	0,00	0,00	0,00
411.3	Depositi cauzionali	0,00	0,00	0,00	0,00	0,00	0,00	0,00	0,00	0,00
411.4	Partite in sospeso	0,00	0,00	0,00	0,00	0,00	0,00	0,00	0,00	0,00
411.71	Ritenute fiscali	0,00	0,00	0,00	0,00	0,00	0,00	0,00	0,00	0,00
411.72	Ritenute previdenziali ed assistenziali	0,00	0,00	0,00	0,00	0,00	0,00	0,00	0,00	0,00
411.73	Rimborso anticipazione conto terzi	0,00	0,00	0,00	0,00	0,00	0,00	0,00	0,00	0,00
411.900	Ritenute erariali su redditi da lavoro dipendente per conto terzi	4.100.000,00	0,00	0,00	4.100.000,00	2.570.348,60	666,27	2.571.014,87	0,00	1.528.985,13
411.901	Ritenute previdenziali e assistenziali su redditi da lavoro dipendente per conto terzi	1.600.000,00	0,00	0,00	1.600.000,00	1.314.730,77	0,00	1.314.730,77	0,00	285.269,23
411.902	Rimborso di fondi economali e carte aziendali	10.000,00	0,00	0,00	10.000,00	3.300,00	0,00	3.300,00	0,00	6.700,00
411.903	Altre entrate per partite di giro diverse	0,00	510.000,00	0,00	510.000,00	218.713,19	0,00	218.713,19	0,00	291.286,81

IST. NAZ. DI DOCUMENTAZIONE, INNOVAZIONE E RICERCA EDUCATIVA

RENDICONTO FINANZIARIO GESTIONALE

ENTRATA 2017

ALLEGATO 10 (Parte B)

Pagina 6

Capitolo		G E S T I O N E dei R E S I D U I						G E S T I O N E di C A S S A				
		Residui Iniziali	Riscossi	Da Risc. (16-14)	Totali (14+15)	Var.in + (16-13)	Var.in - (13-16)	Previsioni	Riscossioni	Diff.in + (20-19)	Diff.in - (19-20)	Tot.Residui (9+15)
2		13	14	15	16	17	18	19	20	21	22	23
	1											
	1.4											
	1.4.1											
	1.4.1.1											
411.2		831,97	0,00	0,00	0,00	0,00	831,97	20.000,00	0,00	0,00	20.000,00	0,00
411.3		32.246,75	0,00	32.246,75	32.246,75	0,00	0,00	45.000,00	0,00	0,00	45.000,00	32.246,75
411.4		0,00	0,00	0,00	0,00	0,00	0,00	1.076,00	0,00	0,00	1.076,00	0,00
411.71		945,04	0,00	300,00	300,00	0,00	645,04	64.270,23	0,00	0,00	64.270,23	300,00
411.72		0,00	0,00	0,00	0,00	0,00	0,00	6.397,90	0,00	0,00	6.397,90	0,00
411.73		10.418,96	10.000,00	0,00	10.000,00	0,00	418,96	1.102,83	10.000,00	8.897,17	0,00	0,00
411.900		0,00	0,00	0,00	0,00	0,00	0,00	4.100.000,00	2.570.348,60	0,00	1.529.651,40	666,27
411.901		0,00	0,00	0,00	0,00	0,00	0,00	1.600.000,00	1.314.730,77	0,00	285.269,23	0,00
411.902		0,00	0,00	0,00	0,00	0,00	0,00	10.000,00	3.300,00	0,00	6.700,00	0,00
411.903		0,00	0,00	0,00	0,00	0,00	0,00	510.000,00	218.713,19	0,00	291.286,81	0,00

Capitolo	Denominazione	G E S T I O N E di C O M P E T E N Z A								
		Previsione Iniziale	Var.in + (7-4)	Var.in - (4-7)	Prev.Defin. (4+5-6)	Somme Risc.	Da Risc. (10-8)	Tot.Acc. (8+9)	Diff.in + (10-7)	Diff.in - (7-10)
2	3	4	5	6	7	8	9	10	11	12
411.904	Costituzione di depositi cauzionali o contrattuali di terzi	25.000,00	0,00	0,00	25.000,00	7.504,79	0,00	7.504,79	0,00	17.495,21
411.905	Altre entrate per conto terzi	50.000,00	0,00	50.000,00	0,00	0,00	0,00	0,00	0,00	0,00
411.906	Altre ritenute al personale dipendente per conto di terzi	70.000,00	0,00	0,00	70.000,00	60.069,78	58,15	60.127,93	0,00	9.872,07
411.907	Ritenute erariali su redditi da lavoro autonomo per conto terzi	320.800,00	0,00	0,00	320.800,00	241.759,53	0,00	241.759,53	0,00	79.040,47
411.908	Ritenute previdenziali e assistenziali su redditi da lavoro autonomo per conto terzi	50.000,00	0,00	0,00	50.000,00	1.937,63	0,00	1.937,63	0,00	48.062,37
411.909	Altre ritenute al personale con contratto di lavoro autonomo per conto di terzi	10.000,00	0,00	0,00	10.000,00	0,00	0,00	0,00	0,00	10.000,00
411.910	Ritenute per scissione contabile (split Payment)	0,00	400.000,00	0,00	400.000,00	274.082,13	0,00	274.082,13	0,00	125.917,87
	Totale 1.4.1.1	6.235.800,00	910.000,00	50.000,00	7.095.800,00	4.692.446,42	724,42	4.693.170,84	0,00	2.402.629,16
	Totale TITOLO IV - PARTITE DI GIRO	6.235.800,00	860.000,00	0,00	7.095.800,00	4.692.446,42	724,42	4.693.170,84	0,00	2.402.629,16

IST. NAZ. DI DOCUMENTAZIONE, INNOVAZIONE E RICERCA EDUCATIVA

RENDICONTO FINANZIARIO GESTIONALE

ENTRATA 2017

ALLEGATO 10 (Parte B)

Pagina 7

Capitolo		G E S T I O N E dei R E S I D U I						G E S T I O N E di C A S S A				
		Residui Iniziali	Riscossi	Da Risc. (16-14)	Totali (14+15)	Var.in + (16-13)	Var.in - (13-16)	Previsioni	Riscossioni	Diff.in + (20-19)	Diff.in - (19-20)	Tot.Residui (9+15)
2		13	14	15	16	17	18	19	20	21	22	23
411.904		0,00	0,00	0,00	0,00	0,00	0,00	25.000,00	7.504,79	0,00	17.495,21	0,00
411.905		0,00	0,00	0,00	0,00	0,00	0,00	0,00	0,00	0,00	0,00	0,00
411.906		0,00	0,00	0,00	0,00	0,00	0,00	70.000,00	60.069,78	0,00	9.930,22	58,15
411.907		0,00	0,00	0,00	0,00	0,00	0,00	320.800,00	241.759,53	0,00	79.040,47	0,00
411.908		0,00	0,00	0,00	0,00	0,00	0,00	50.000,00	1.937,63	0,00	48.062,37	0,00
411.909		0,00	0,00	0,00	0,00	0,00	0,00	10.000,00	0,00	0,00	10.000,00	0,00
411.910		0,00	0,00	0,00	0,00	0,00	0,00	400.000,00	274.082,13	0,00	125.917,87	0,00
Totale	1.4.1.1	44.442,72	10.000,00	32.546,75	42.546,75	0,00	1.895,97	7.233.646,96	4.702.446,42	8.897,17	2.540.097,71	33.271,17
Totale Titolo		44.442,72	10.000,00	32.546,75	42.546,75	0,00	1.895,97	7.233.646,96	4.702.446,42	0,00	2.531.200,54	33.271,17

Capitolo	Denominazione	G E S T I O N E di C O M P E T E N Z A								
		Previsione Iniziale	Var.in + (7-4)	Var.in - (4-7)	Prev.Defin. (4+5-6)	Somme Risc.	Da Risc. (10-8)	Tot.Acc. (8+9)	Diff.in + (10-7)	Diff.in - (7-10)
2	3	4	5	6	7	8	9	10	11	12
	Riepilogo dei titoli C.D.R. 1									
	Titolo I	134.741.114,91	7.429.025,51	0,00	142.170.140,42	138.521.450,26	18.644.872,36	157.166.322,62	14.996.182,20	0,00
	Titolo II	0,00	0,00	0,00	0,00	0,00	0,00	0,00	0,00	0,00
	Titolo III	0,00	0,00	0,00	0,00	0,00	0,00	0,00	0,00	0,00
	Titolo IV	6.235.800,00	860.000,00	0,00	7.095.800,00	4.692.446,42	724,42	4.693.170,84	0,00	2.402.629,16
	TOTALE DELLE ENTRATE C.D.R. 1	140.976.914,91	8.289.025,51	0,00	149.265.940,42	143.213.896,68	18.645.596,78	161.859.493,46	14.996.182,20	2.402.629,16

IST. NAZ. DI DOCUMENTAZIONE, INNOVAZIONE E RICERCA EDUCATIVA

RENDICONTO FINANZIARIO GESTIONALE

ENTRATA 2017

Capitolo	G E S T I O N E dei R E S I D U I						G E S T I O N E di C A S S A				
	Residui Iniziali	Riscossi	Da Risc. (16-14)	Totali (14+15)	Var.in + (16-13)	Var.in - (13-16)	Previsioni	Riscossioni	Diff.in + (20-19)	Diff.in - (19-20)	Tot.Residui (9+15)
2	13	14	15	16	17	18	19	20	21	22	23
Titolo I	50.337.065,35	7.712.644,41	39.593.402,19	47.306.046,60	0,00	3.031.018,75	193.347.885,59	146.234.094,67	0,00	47.113.790,92	58.238.274,55
Titolo II	0,00	0,00	0,00	0,00	0,00	0,00	0,00	0,00	0,00	0,00	0,00
Titolo III	0,00	0,00	0,00	0,00	0,00	0,00	0,00	0,00	0,00	0,00	0,00
Titolo IV	44.442,72	10.000,00	32.546,75	42.546,75	0,00	1.895,97	7.233.646,96	4.702.446,42	0,00	2.531.200,54	33.271,17
Totale Titolo	50.381.508,07	7.722.644,41	39.625.948,94	47.348.593,35	0,00	3.032.914,72	200.581.532,55	150.936.541,09	0,00	49.644.991,46	58.271.545,72

Capitolo	Denominazione	G E S T I O N E di C O M P E T E N Z A								
		Previsione Iniziale	Var.in + (7-4)	Var.in - (4-7)	Prev.Defin. (4+5-6)	Somme Risc.	Da Risc. (10-8)	Tot.Acc. (8+9)	Diff.in + (10-7)	Diff.in - (7-10)
2	3	4	5	6	7	8	9	10	11	12
	RIEPILOGO GENERALE									
	Titolo I	134.741.114,91	7.429.025,51	0,00	142.170.140,42	138.521.450,26	18.644.872,36	157.166.322,62	14.996.182,20	0,00
	Titolo II	0,00	0,00	0,00	0,00	0,00	0,00	0,00	0,00	0,00
	Titolo III	0,00	0,00	0,00	0,00	0,00	0,00	0,00	0,00	0,00
	Titolo IV	6.235.800,00	860.000,00	0,00	7.095.800,00	4.692.446,42	724,42	4.693.170,84	0,00	2.402.629,16
	TOTALE DELLE ENTRATE	140.976.914,91	8.289.025,51	0,00	149.265.940,42	143.213.896,68	18.645.596,78	161.859.493,46	14.996.182,20	2.402.629,16
	Avanzo di amministrazione utilizzato	19.702.855,68	5.241.218,38	2.344.861,75	22.599.212,31					
	TOTALE GENERALE DELLE ENTRATE	160.679.770,59	13.530.243,89	2.344.861,75	171.865.152,73	143.213.896,68	18.645.596,78	161.859.493,46	14.996.182,20	2.402.629,16

IST. NAZ. DI DOCUMENTAZIONE, INNOVAZIONE E RICERCA EDUCATIVA

RENDICONTO FINANZIARIO GESTIONALE

ENTRATA 2017

ALLEGATO 10 (Parte B)

Pagina 9

Capitolo	G E S T I O N E dei R E S I D U I						G E S T I O N E di C A S S A				
	Residui Iniziali	Riscossi	Da Risc. (16-14)	Totali (14+15)	Var.in + (16-13)	Var.in - (13-16)	Previsioni	Riscossioni	Diff.in + (20-19)	Diff.in - (19-20)	Tot.Residui (9+15)
2	13	14	15	16	17	18	19	20	21	22	23
Titolo I	50.337.065,35	7.712.644,41	39.593.402,19	47.306.046,60	0,00	3.031.018,75	193.347.885,59	146.234.094,67	0,00	47.113.790,92	58.238.274,55
Titolo II	0,00	0,00	0,00	0,00	0,00	0,00	0,00	0,00	0,00	0,00	0,00
Titolo III	0,00	0,00	0,00	0,00	0,00	0,00	0,00	0,00	0,00	0,00	0,00
Titolo IV	44.442,72	10.000,00	32.546,75	42.546,75	0,00	1.895,97	7.233.646,96	4.702.446,42	0,00	2.531.200,54	33.271,17
Totale Titolo	50.381.508,07	7.722.644,41	39.625.948,94	47.348.593,35	0,00	3.032.914,72	200.581.532,55	150.936.541,09	0,00	49.644.991,46	58.271.545,72
Totale Titolo	50.381.508,07	7.722.644,41	39.625.948,94	47.348.593,35	0,00	3.032.914,72	200.581.532,55	150.936.541,09	0,00	49.644.991,46	58.271.545,72

Capitolo	Denominazione	G E S T I O N E di C O M P E T E N Z A								
		Previsione Iniziale	Var.in + (7-4)	Var.in - (4-7)	Prev.Defin. (4+5-6)	Somme Pagate	Da Pagare (10-8)	Tot.Imp. (8+9)	Diff.in + (10-7)	Diff.in - (7-10)
2	3	4	5	6	7	8	9	10	11	12
	Disavanzo di amministrazione	0,00	0,00	0,00	0,00					
	1 - CENTRO RESPONSABILITA' AMM/VA A									
	1.1 - TITOLO I USCITE CORRENTI									
	1.1.1 -									
	1.1.1.1 - USCITE PER GLI ORGANI DELL'ENTE									
111.1	Assegni e indennità alla presidenza	0,00	0,00	0,00	0,00	0,00	0,00	0,00	0,00	0,00
111.2	Compensi, indennità e rimborsi ai componenti il consiglio di amministrazione	0,00	0,00	0,00	0,00	0,00	0,00	0,00	0,00	0,00
111.3	Compensi, indennità e rimborsi ai componenti il collegio dei revisori	0,00	0,00	0,00	0,00	0,00	0,00	0,00	0,00	0,00
111.4	Spese per il funzionamento del comitato tecnico-scientifico e di altri organismi di consulenza	0,00	0,00	0,00	0,00	0,00	0,00	0,00	0,00	0,00
111.900	Organi istituzionali dell'amministrazione - Indennità	127.743,00	0,00	0,00	127.743,00	123.342,30	486,72	123.829,02	0,00	3.913,98
111.901	Organi istituzionali dell'amministrazione - Rimborsi	50.000,00	0,00	0,00	50.000,00	36.552,57	1.908,45	38.461,02	0,00	11.538,98
111.902	Compensi agli organi istituzionali di revisione, di controllo ed altri incarichi istituzionali dell'amministrazione	53.530,20	22.000,00	0,00	75.530,20	59.964,90	14.767,64	74.732,54	0,00	797,66
	Totale 1.1.1.1	231.273,20	22.000,00	0,00	253.273,20	219.859,77	17.162,81	237.022,58	0,00	16.250,62

IST. NAZ. DI DOCUMENTAZIONE, INNOVAZIONE E RICERCA EDUCATIVA

RENDICONTO FINANZIARIO GESTIONALE

ALLEGATO 10 (Parte B)

USCITA 2017

Pagina 1

Capitolo		G E S T I O N E dei R E S I D U I						G E S T I O N E di C A S S A				
		Residui Iniziali	Pagati	Da Pagare (16-14)	Totali (14+15)	Var.in + (16-13)	Var.in - (13-16)	Previsioni	Pagamenti	Diff.in + (20-19)	Diff.in - (19-20)	Tot.Residui (9+15)
2		13	14	15	16	17	18	19	20	21	22	23
					0,00	0,00	0,00		0,00	0,00	0,00	0,00
	1											
	1.1											
	1.1.1											
	1.1.1.1											
111.1		611,87	174,86	299,51	474,37	0,00	137,50	2.757,58	174,86	0,00	2.582,72	299,51
111.2		386,40	386,40	0,00	386,40	0,00	0,00	1.355,76	386,40	0,00	969,36	0,00
111.3		64,82	64,80	0,00	64,80	0,00	0,02	64,80	64,80	0,00	0,00	0,00
111.4		0,00	0,00	0,00	0,00	0,00	0,00	0,00	0,00	0,00	0,00	0,00
111.900		0,00	0,00	0,00	0,00	0,00	0,00	127.743,00	123.342,30	0,00	4.400,70	486,72
111.901		0,00	0,00	0,00	0,00	0,00	0,00	50.000,00	36.552,57	0,00	13.447,43	1.908,45
111.902		0,00	0,00	0,00	0,00	0,00	0,00	75.530,20	59.964,90	0,00	15.565,30	14.767,64
Totale	1.1.1.1	1.063,09	626,06	299,51	925,57	0,00	137,52	257.451,34	220.485,83	0,00	36.965,51	17.462,32

Capitolo	Denominazione	G E S T I O N E di C O M P E T E N Z A								
		Previsione Iniziale	Var.in + (7-4)	Var.in - (4-7)	Prev.Defin. (4+5-6)	Somme Pagate	Da Pagare (10-8)	Tot.Imp. (8+9)	Diff.in + (10-7)	Diff.in - (7-10)
2	3	4	5	6	7	8	9	10	11	12
	1.1.1.2 - ONERI PER IL PERSONALE IN ATTIVITA' DI SERVIZIO									
112.1	Stipendi ed altri assegni fissi al personale	0,00	0,00	0,00	0,00	0,00	0,00	0,00	0,00	0,00
112.2	Compensi per lavoro straordinario	0,00	0,00	0,00	0,00	0,00	0,00	0,00	0,00	0,00
112.4	Altre indennità	0,00	0,00	0,00	0,00	0,00	0,00	0,00	0,00	0,00
112.5	Indennità e rimborso spese trasporto per missioni all'interno	0,00	0,00	0,00	0,00	0,00	0,00	0,00	0,00	0,00
112.6	Indennità e rimborso spese trasporto per missioni all'esterno	0,00	0,00	0,00	0,00	0,00	0,00	0,00	0,00	0,00
112.7	Oneri sociali a carico dell'istituto	0,00	0,00	0,00	0,00	0,00	0,00	0,00	0,00	0,00
112.8	Imposte regionali sulle attività produttive	0,00	0,00	0,00	0,00	0,00	0,00	0,00	0,00	0,00
112.9	Compensi, indennità e rimborso spese ai componenti delle commissioni per il reclutamento del personale	0,00	0,00	0,00	0,00	0,00	0,00	0,00	0,00	0,00
112.10	Spese per l'aggiornamento del personale	0,00	0,00	0,00	0,00	0,00	0,00	0,00	0,00	0,00
112.11	Contributi a favore dell'A.R.A.N. (art. 50, c. 8, D. Lgs. n. 29/93)	0,00	0,00	0,00	0,00	0,00	0,00	0,00	0,00	0,00
112.901	Voci stipendiali corrisposte al personale a tempo indeterminato	4.067.274,28	30.000,00	0,00	4.097.274,28	3.982.278,92	0,00	3.982.278,92	0,00	114.995,36
112.902	Straordinario per il personale a tempo indeterminato	13.013,00	0,00	0,00	13.013,00	2.528,58	0,00	2.528,58	0,00	10.484,42

IST. NAZ. DI DOCUMENTAZIONE, INNOVAZIONE E RICERCA EDUCATIVA

RENDICONTO FINANZIARIO GESTIONALE

USCITA 2017

ALLEGATO 10 (Parte B)

Pagina 2

Capitolo		G E S T I O N E dei R E S I D U I						G E S T I O N E di C A S S A				
		Residui Iniziali	Pagati	Da Pagare (16-14)	Totali (14+15)	Var.in + (16-13)	Var.in - (13-16)	Previsioni	Pagamenti	Diff.in + (20-19)	Diff.in - (19-20)	Tot.Residui (9+15)
2		13	14	15	16	17	18	19	20	21	22	23
	1.1.1.2											
112.1		48.306,01	19.528,08	25.126,46	44.654,54	0,00	3.651,47	19.528,08	19.528,08	0,00	0,00	25.126,46
112.2		0,00	0,00	0,00	0,00	0,00	0,00	0,00	0,00	0,00	0,00	0,00
112.4		1.536,90	75,80	15,00	90,80	0,00	1.446,10	75,80	75,80	0,00	0,00	15,00
112.5		6.005,48	5.058,27	30,35	5.088,62	0,00	916,86	50.000,00	5.058,27	0,00	44.941,73	30,35
112.6		265,75	265,75	0,00	265,75	0,00	0,00	15.000,00	265,75	0,00	14.734,25	0,00
112.7		4.737,79	0,00	0,00	0,00	0,00	4.737,79	0,00	0,00	0,00	0,00	0,00
112.8		1.349,45	0,00	0,00	0,00	0,00	1.349,45	0,00	0,00	0,00	0,00	0,00
112.9		103,00	0,00	0,00	0,00	0,00	103,00	0,00	0,00	0,00	0,00	0,00
112.10		750,00	750,00	0,00	750,00	0,00	0,00	750,00	750,00	0,00	0,00	0,00
112.11		0,00	0,00	0,00	0,00	0,00	0,00	0,00	0,00	0,00	0,00	0,00
112.901		0,00	0,00	0,00	0,00	0,00	0,00	4.097.274,28	3.982.278,92	0,00	114.995,36	0,00
112.902		0,00	0,00	0,00	0,00	0,00	0,00	13.013,00	2.528,58	0,00	10.484,42	0,00

Capitolo	Denominazione	G E S T I O N E di C O M P E T E N Z A								
		Previsione Iniziale	Var.in + (7-4)	Var.in - (4-7)	Prev.Defin. (4+5-6)	Somme Pagate	Da Pagare (10-8)	Tot.Imp. (8+9)	Diff.in + (10-7)	Diff.in - (7-10)
2	3	4	5	6	7	8	9	10	11	12
112.903	Indennità ed altri compensi, esclusi i rimborsi spesa per missione, corrisposti al personale a tempo indeterminato	843.993,13	260.000,00	0,00	1.103.993,13	942.064,52	0,00	942.064,52	0,00	161.928,61
112.904	Arretrati per anni precedenti corrisposti al personale a tempo determinato	0,00	0,00	0,00	0,00	0,00	0,00	0,00	0,00	0,00
112.905	Voci stipendiali corrisposte al personale a tempo determinato	55.397,39	13.000,00	0,00	68.397,39	66.350,52	0,00	66.350,52	0,00	2.046,87
112.906	Straordinario per il personale a tempo determinato	0,00	0,00	0,00	0,00	0,00	0,00	0,00	0,00	0,00
112.908	Buoni pasto	233.450,00	0,00	0,00	233.450,00	73.855,60	157.731,60	231.587,20	0,00	1.862,80
112.909	Altre spese per il personale n.a.c.	0,00	0,00	0,00	0,00	0,00	0,00	0,00	0,00	0,00
112.910	Contributi obbligatori per il personale	1.200.000,00	80.612,65	0,00	1.280.612,65	1.052.591,20	172.330,67	1.224.921,87	0,00	55.690,78
112.911	Assegni familiari	45.000,00	5.000,00	0,00	50.000,00	47.457,50	0,00	47.457,50	0,00	2.542,50
112.912	Irap	450.000,00	752,83	0,00	450.752,83	364.917,19	59.501,62	424.418,81	0,00	26.334,02
112.913	Indennità di missione e di trasferta	882.072,00	447.761,02	0,00	1.329.833,02	446.185,69	118.175,39	564.361,08	0,00	765.471,94
112.914	Indennità ed altri compensi, esclusi i rimborsi spesa documentati per missione, corrisposti al personale a tempo determinato	130.678,92	15.000,00	0,00	145.678,92	141.612,05	0,00	141.612,05	0,00	4.066,87
112.920	Contributi per indennità di fine rapporto	145.000,00	8.000,00	0,00	153.000,00	124.967,13	21.375,07	146.342,20	0,00	6.657,80
112.9051	Voci stipendiali corrisposte al personale a tempo determinato a valere sui progetti in affidamento	2.681.965,52	129.283,43	0,00	2.811.248,95	2.566.721,88	0,00	2.566.721,88	0,00	244.527,07

IST. NAZ. DI DOCUMENTAZIONE, INNOVAZIONE E RICERCA EDUCATIVA

RENDICONTO FINANZIARIO GESTIONALE

USCITA 2017

ALLEGATO 10 (Parte B)

Pagina 3

Capitolo	G E S T I O N E dei R E S I D U I						G E S T I O N E di C A S S A				
	Residui Iniziali	Pagati	Da Pagare (16-14)	Totali (14+15)	Var.in + (16-13)	Var.in - (13-16)	Previsioni	Pagamenti	Diff.in + (20-19)	Diff.in - (19-20)	Tot.Residui (9+15)
2	13	14	15	16	17	18	19	20	21	22	23
112.903	0,00	0,00	0,00	0,00	0,00	0,00	1.103.993,13	942.064,52	0,00	161.928,61	0,00
112.904	0,00	0,00	0,00	0,00	0,00	0,00	0,00	0,00	0,00	0,00	0,00
112.905	0,00	0,00	0,00	0,00	0,00	0,00	68.397,39	66.350,52	0,00	2.046,87	0,00
112.906	0,00	0,00	0,00	0,00	0,00	0,00	0,00	0,00	0,00	0,00	0,00
112.908	0,00	0,00	0,00	0,00	0,00	0,00	233.450,00	73.855,60	0,00	159.594,40	157.731,60
112.909	0,00	0,00	0,00	0,00	0,00	0,00	0,00	0,00	0,00	0,00	0,00
112.910	0,00	0,00	0,00	0,00	0,00	0,00	1.280.612,65	1.052.591,20	0,00	228.021,45	172.330,67
112.911	0,00	0,00	0,00	0,00	0,00	0,00	50.000,00	47.457,50	0,00	2.542,50	0,00
112.912	0,00	0,00	0,00	0,00	0,00	0,00	450.752,83	364.917,19	0,00	85.835,64	59.501,62
112.913	0,00	0,00	0,00	0,00	0,00	0,00	1.325.956,69	446.185,69	0,00	879.771,00	118.175,39
112.914	0,00	0,00	0,00	0,00	0,00	0,00	145.678,92	141.612,05	0,00	4.066,87	0,00
112.920	0,00	0,00	0,00	0,00	0,00	0,00	153.000,00	124.967,13	0,00	28.032,87	21.375,07
112.9051	0,00	0,00	0,00	0,00	0,00	0,00	2.811.248,95	2.566.721,88	0,00	244.527,07	0,00

IST. NAZ. DI DOCUMENTAZIONE, INNOVAZIONE E RICERCA EDUCATIVA

RENDICONTO FINANZIARIO GESTIONALE

ALLEGATO 10 (Parte B)

USCITA 2017

Pagina 4

Capitolo		G E S T I O N E dei R E S I D U I						G E S T I O N E di C A S S A				
		Residui Iniziali	Pagati	Da Pagare (16-14)	Totali (14+15)	Var.in + (16-13)	Var.in - (13-16)	Previsioni	Pagamenti	Diff.in + (20-19)	Diff.in - (19-20)	Tot.Residui (9+15)
2		13	14	15	16	17	18	19	20	21	22	23
112.9081		0,00	0,00	0,00	0,00	0,00	0,00	198.030,00	79.495,00	0,00	118.535,00	21.366,28
112.9101		0,00	0,00	0,00	0,00	0,00	0,00	1.702.819,50	804.549,77	0,00	898.269,73	115.804,80
112.9110		0,00	0,00	0,00	0,00	0,00	0,00	27.500,00	26.211,83	0,00	1.288,17	0,00
112.9120		0,00	0,00	0,00	0,00	0,00	0,00	771.967,90	503.306,74	0,00	268.661,16	59.021,97
112.9141		0,00	0,00	0,00	0,00	0,00	0,00	1.266.829,42	975.084,61	0,00	291.744,81	0,00
112.9201		0,00	0,00	0,00	0,00	0,00	0,00	110.000,00	88.970,50	0,00	21.029,50	13.077,52
113.958		0,00	0,00	0,00	0,00	0,00	0,00	72.000,00	0,00	0,00	72.000,00	0,00
Totale	1.1.1.2	63.054,38	25.677,90	25.171,81	50.849,71	0,00	12.204,67	15.967.878,54	12.314.827,13	0,00	3.653.051,41	763.556,73
	1.1.1.3											
113.1		8.815,08	4.713,26	2.169,30	6.882,56	0,00	1.932,52	8.759,22	4.713,26	0,00	4.045,96	2.169,30
113.2		53.799,85	22.748,81	31.022,85	53.771,66	0,00	28,19	30.000,00	22.748,81	0,00	7.251,19	31.022,85

IST. NAZ. DI DOCUMENTAZIONE, INNOVAZIONE E RICERCA EDUCATIVA

RENDICONTO FINANZIARIO GESTIONALE

USCITA 2017

ALLEGATO 10 (Parte B)

Pagina 5

Capitolo	G E S T I O N E dei R E S I D U I						G E S T I O N E di C A S S A				
	Residui Iniziali	Pagati	Da Pagare (16-14)	Totali (14+15)	Var.in + (16-13)	Var.in - (13-16)	Previsioni	Pagamenti	Diff.in + (20-19)	Diff.in - (19-20)	Tot.Residui (9+15)
2	13	14	15	16	17	18	19	20	21	22	23
113.3	0,00	0,00	0,00	0,00	0,00	0,00	140,45	0,00	0,00	140,45	0,00
113.4	32,60	32,60	0,00	32,60	0,00	0,00	32,60	32,60	0,00	0,00	0,00
113.5	678,05	678,05	0,00	678,05	0,00	0,00	678,05	678,05	0,00	0,00	0,00
113.6	1.218,46	1.141,49	76,97	1.218,46	0,00	0,00	1.218,46	1.141,49	0,00	76,97	76,97
113.7	300.751,48	161.882,92	138.722,96	300.605,88	0,00	145,60	330.000,00	161.882,92	0,00	168.117,08	138.722,96
113.8	0,00	0,00	0,00	0,00	0,00	0,00	0,00	0,00	0,00	0,00	0,00
113.9	301.058,82	281.098,37	16.942,73	298.041,10	0,00	3.017,72	288.685,00	281.098,37	0,00	7.586,63	16.942,73
113.10	22.834,12	12.379,07	8.274,32	20.653,39	0,00	2.180,73	26.628,23	12.379,07	0,00	14.249,16	8.274,32
113.11	26.380,13	14.853,82	11.513,59	26.367,41	0,00	12,72	26.437,97	14.853,82	0,00	11.584,15	11.513,59
113.12	41.850,10	18.726,73	12.745,28	31.472,01	0,00	10.378,09	42.748,04	18.726,73	0,00	24.021,31	12.745,28
113.13	131.440,94	54.756,46	10.261,42	65.017,88	0,00	66.423,06	200.000,00	54.756,46	0,00	145.243,54	10.261,42
113.14	0,00	0,00	0,00	0,00	0,00	0,00	0,00	0,00	0,00	0,00	0,00
113.16	123,37	123,37	0,00	123,37	0,00	0,00	6.000,00	123,37	0,00	5.876,63	0,00
113.17	1.304,18	997,59	0,89	998,48	0,00	305,70	10.000,00	997,59	0,00	9.002,41	0,89
113.18	1.327,73	1.327,73	0,00	1.327,73	0,00	0,00	10.000,00	1.327,73	0,00	8.672,27	0,00

Capitolo	Denominazione	G E S T I O N E di C O M P E T E N Z A								
		Previsione Iniziale	Var.in + (7-4)	Var.in - (4-7)	Prev.Defin. (4+5-6)	Somme Pagate	Da Pagare (10-8)	Tot.Imp. (8+9)	Diff.in + (10-7)	Diff.in - (7-10)
2	3	4	5	6	7	8	9	10	11	12
113.19	Onorari e compensi per speciali incarichi	0,00	0,00	0,00	0,00	0,00	0,00	0,00	0,00	0,00
113.20	Trasporto e facchinaggio	0,00	0,00	0,00	0,00	0,00	0,00	0,00	0,00	0,00
113.21	Premi di assicurazione	0,00	0,00	0,00	0,00	0,00	0,00	0,00	0,00	0,00
113.22	Spese per la pulizia dei locali	0,00	0,00	0,00	0,00	0,00	0,00	0,00	0,00	0,00
113.900	Giornali e riviste	13.054,40	250,00	0,00	13.304,40	1.492,83	1.481,03	2.973,86	0,00	10.330,54
113.901	Pubblicazioni	114.020,60	33.000,00	0,00	147.020,60	17.116,22	46.548,24	63.664,46	0,00	83.356,14
113.902	Carta, cancelleria e stampati	24.000,00	5.500,00	0,00	29.500,00	16.558,04	1.766,82	18.324,86	0,00	11.175,14
113.903	Carburanti, combustibili e lubrificanti	37.500,00	0,00	0,00	37.500,00	28.539,27	6.721,99	35.261,26	0,00	2.238,74
113.904	Accessori per uffici e alloggi	1.000,00	37.000,00	0,00	38.000,00	7.686,83	1.715,63	9.402,46	0,00	28.597,54
113.905	Rimborso per viaggio e trasloco	120.000,00	225.196,20	0,00	345.196,20	267.719,55	22.338,61	290.058,16	0,00	55.138,04
113.906	Materiale informatico	18.198,26	5.271,00	0,00	23.469,26	6.692,08	726,27	7.418,35	0,00	16.050,91
113.907	Altri materiali tecnico-specialistici non sanitari	0,00	0,00	0,00	0,00	0,00	0,00	0,00	0,00	0,00
113.908	Pubblicità	238.847,00	0,00	1.824,26	237.022,74	21.326,50	91.929,24	113.255,74	0,00	123.767,00
113.909	Organizzazione e partecipazione a manifestazioni e convegni	868.744,70	848.830,02	0,00	1.717.574,72	973.035,58	162.203,10	1.135.238,68	0,00	582.336,04
113.910	Acquisto di servizi per altre spese per formazione e addestramento n.a.c.	33.000,00	0,00	28.609,20	4.390,80	1.390,80	0,00	1.390,80	0,00	3.000,00

IST. NAZ. DI DOCUMENTAZIONE, INNOVAZIONE E RICERCA EDUCATIVA

RENDICONTO FINANZIARIO GESTIONALE

USCITA 2017

ALLEGATO 10 (Parte B)

Pagina 6

Capitolo	G E S T I O N E dei R E S I D U I						G E S T I O N E di C A S S A				
	Residui Iniziali	Pagati	Da Pagare (16-14)	Totali (14+15)	Var.in + (16-13)	Var.in - (13-16)	Previsioni	Pagamenti	Diff.in + (20-19)	Diff.in - (19-20)	Tot.Residui (9+15)
2	13	14	15	16	17	18	19	20	21	22	23
113.19	131.436,26	65.647,00	61.767,51	127.414,51	0,00	4.021,75	210.000,00	65.647,00	0,00	144.353,00	61.767,51
113.20	12.104,25	9.428,67	921,42	10.350,09	0,00	1.754,16	16.164,95	9.428,67	0,00	6.736,28	921,42
113.21	77.979,00	51.979,00	26.000,00	77.979,00	0,00	0,00	92.000,00	51.979,00	0,00	40.021,00	26.000,00
113.22	39.369,77	28.500,29	3.336,21	31.836,50	0,00	7.533,27	60.000,00	28.500,29	0,00	31.499,71	3.336,21
113.900	0,00	0,00	0,00	0,00	0,00	0,00	13.304,40	1.492,83	0,00	11.811,57	1.481,03
113.901	0,00	0,00	0,00	0,00	0,00	0,00	146.120,60	17.116,22	0,00	129.004,38	46.548,24
113.902	0,00	0,00	0,00	0,00	0,00	0,00	29.500,00	16.558,04	0,00	12.941,96	1.766,82
113.903	0,00	0,00	0,00	0,00	0,00	0,00	37.500,00	28.539,27	0,00	8.960,73	6.721,99
113.904	0,00	0,00	0,00	0,00	0,00	0,00	37.800,00	7.686,83	0,00	30.113,17	1.715,63
113.905	0,00	0,00	0,00	0,00	0,00	0,00	343.996,20	267.719,55	0,00	76.276,65	22.338,61
113.906	0,00	0,00	0,00	0,00	0,00	0,00	23.919,26	6.692,08	0,00	17.227,18	726,27
113.907	0,00	0,00	0,00	0,00	0,00	0,00	0,00	0,00	0,00	0,00	0,00
113.908	0,00	0,00	0,00	0,00	0,00	0,00	234.687,12	21.326,50	0,00	213.360,62	91.929,24
113.909	0,00	0,00	0,00	0,00	0,00	0,00	1.693.075,34	973.035,58	0,00	720.039,76	162.203,10
113.910	0,00	0,00	0,00	0,00	0,00	0,00	8.682,18	1.390,80	0,00	7.291,38	0,00

Capitolo	Denominazione	G E S T I O N E di C O M P E T E N Z A								
		Previsione Iniziale	Var.in + (7-4)	Var.in - (4-7)	Prev.Defin. (4+5-6)	Somme Pagate	Da Pagare (10-8)	Tot.Imp. (8+9)	Diff.in + (10-7)	Diff.in - (7-10)
2	3	4	5	6	7	8	9	10	11	12
113.911	Telefonia fissa	10.000,00	0,00	0,00	10.000,00	6.539,92	0,00	6.539,92	0,00	3.460,08
113.912	Telefonia mobile	20.000,00	0,00	0,00	20.000,00	9.000,80	2.411,73	11.412,53	0,00	8.587,47
113.913	Accesso a banche dati e a pubblicazioni on line	47.760,00	0,00	21.978,68	25.781,32	12.895,29	2.505,37	15.400,66	0,00	10.380,66
113.914	Energia elettrica	84.950,00	0,00	0,00	84.950,00	57.013,32	3.820,11	60.833,43	0,00	24.116,57
113.915	Acqua	20.000,00	0,00	0,00	20.000,00	7.421,17	0,00	7.421,17	0,00	12.578,83
113.916	Spese di condominio	188.000,00	78.354,68	0,00	266.354,68	91.913,82	78.254,65	170.168,47	0,00	96.186,21
113.917	Locazione di beni immobili	476.000,00	0,00	0,00	476.000,00	447.830,51	7.737,61	455.568,12	0,00	20.431,88
113.918	Noleggi di mezzi di trasporto	366.000,00	0,00	366.000,00	0,00	0,00	0,00	0,00	0,00	0,00
113.920	Licenze d'uso per software	172.000,00	2.745,40	0,00	174.745,40	59.598,67	27.596,40	87.195,07	0,00	87.550,33
113.921	Noleggi di impianti e macchinari	10.000,00	0,00	10.000,00	0,00	0,00	0,00	0,00	0,00	0,00
113.923	Manutenzione ordinaria e riparazioni di mobili e arredi	3.500,00	0,00	0,00	3.500,00	31,23	0,00	31,23	0,00	3.468,77
113.924	Manutenzione ordinaria e riparazioni di impianti e macchinari	220.000,00	0,00	0,00	220.000,00	10.697,37	81.448,91	92.146,28	0,00	127.853,72
113.925	Manutenzione ordinaria e riparazioni di macchine per ufficio	30.000,00	0,00	0,00	30.000,00	18,28	0,00	18,28	0,00	29.981,72
113.926	Manutenzione ordinaria e riparazioni di beni immobili	195.500,00	0,00	0,00	195.500,00	9.671,63	4.178,89	13.850,52	0,00	181.649,48
113.927	Manutenzione ordinaria e riparazioni di altri beni materiali	25.000,00	0,00	0,00	25.000,00	142,20	0,00	142,20	0,00	24.857,80

IST. NAZ. DI DOCUMENTAZIONE, INNOVAZIONE E RICERCA EDUCATIVA

RENDICONTO FINANZIARIO GESTIONALE

USCITA 2017

ALLEGATO 10 (Parte B)

Pagina 7

Capitolo	G E S T I O N E dei R E S I D U I						G E S T I O N E di C A S S A				
	Residui Iniziali	Pagati	Da Pagare (16-14)	Totali (14+15)	Var.in + (16-13)	Var.in - (13-16)	Previsioni	Pagamenti	Diff.in + (20-19)	Diff.in - (19-20)	Tot.Residui (9+15)
2	13	14	15	16	17	18	19	20	21	22	23
113.911	0,00	0,00	0,00	0,00	0,00	0,00	10.000,00	6.539,92	0,00	3.460,08	0,00
113.912	0,00	0,00	0,00	0,00	0,00	0,00	20.000,00	9.000,80	0,00	10.999,20	2.411,73
113.913	0,00	0,00	0,00	0,00	0,00	0,00	29.390,31	12.895,29	0,00	16.495,02	2.505,37
113.914	0,00	0,00	0,00	0,00	0,00	0,00	84.950,00	57.013,32	0,00	27.936,68	3.820,11
113.915	0,00	0,00	0,00	0,00	0,00	0,00	20.000,00	7.421,17	0,00	12.578,83	0,00
113.916	0,00	0,00	0,00	0,00	0,00	0,00	266.354,68	91.913,82	0,00	174.440,86	78.254,65
113.917	0,00	0,00	0,00	0,00	0,00	0,00	476.000,00	447.830,51	0,00	28.169,49	7.737,61
113.918	0,00	0,00	0,00	0,00	0,00	0,00	0,00	0,00	0,00	0,00	0,00
113.920	0,00	0,00	0,00	0,00	0,00	0,00	176.545,40	59.598,67	0,00	116.946,73	27.596,40
113.921	0,00	0,00	0,00	0,00	0,00	0,00	5.000,00	0,00	0,00	5.000,00	0,00
113.923	0,00	0,00	0,00	0,00	0,00	0,00	3.500,00	31,23	0,00	3.468,77	0,00
113.924	0,00	0,00	0,00	0,00	0,00	0,00	220.000,00	10.697,37	0,00	209.302,63	81.448,91
113.925	0,00	0,00	0,00	0,00	0,00	0,00	30.000,00	18,28	0,00	29.981,72	0,00
113.926	0,00	0,00	0,00	0,00	0,00	0,00	195.500,00	9.671,63	0,00	185.828,37	4.178,89
113.927	0,00	0,00	0,00	0,00	0,00	0,00	25.000,00	142,20	0,00	24.857,80	0,00

Capitolo	Denominazione	G E S T I O N E di C O M P E T E N Z A								
		Previsione Iniziale	Var.in + (7-4)	Var.in - (4-7)	Prev.Defin. (4+5-6)	Somme Pagate	Da Pagare (10-8)	Tot.Imp. (8+9)	Diff.in + (10-7)	Diff.in - (7-10)
2	3	4	5	6	7	8	9	10	11	12
113.928	Incarichi libero professionali di studi, ricerca e consulenza	2.888.380,98	0,00	984,91	2.887.396,07	596.705,66	293.802,09	890.507,75	0,00	1.996.888,32
113.929	Esperti per commissioni, comitati e consigli	13.000,00	0,00	0,00	13.000,00	0,00	0,00	0,00	0,00	13.000,00
113.930	Collaborazioni coordinate e a progetto	3.687.855,87	893.339,12	0,00	4.581.194,99	3.688.922,74	52.314,34	3.741.237,08	0,00	839.957,91
113.931	Servizi di sorveglianza e custodia	615.000,00	0,00	0,00	615.000,00	64.979,07	35.078,36	100.057,43	0,00	514.942,57
113.932	Servizi di pulizia e lavanderia	640.000,00	0,00	263.000,00	377.000,00	72.534,32	106.042,04	178.576,36	0,00	198.423,64
113.933	Stampa e rilegatura	76.560,00	52.004,00	0,00	128.564,00	28.699,21	32.043,75	60.742,96	0,00	67.821,04
113.934	Altri servizi ausiliari n.a.c.	0,00	0,00	0,00	0,00	0,00	0,00	0,00	0,00	0,00
113.935	Pubblicazione bandi di gara	9.500,00	417,71	0,00	9.917,71	1.617,90	0,00	1.617,90	0,00	8.299,81
113.936	Spese per accertamenti sanitari resi necessari dall'attività lavorativa	50.000,00	0,00	0,00	50.000,00	4.368,20	426,93	4.795,13	0,00	45.204,87
113.937	Gestione e manutenzione applicazioni	0,00	0,00	0,00	0,00	0,00	0,00	0,00	0,00	0,00
113.938	Servizi di rete per trasmissione dati e VoIP e relativa manutenzione	410.000,00	0,00	0,00	410.000,00	326.861,13	0,00	326.861,13	0,00	83.138,87
113.939	Servizi di gestione documentale	30.000,00	0,00	0,00	30.000,00	982,10	0,00	982,10	0,00	29.017,90
113.940	Servizi di monitoraggio della qualità dei servizi	161.200,00	60.000,00	0,00	221.200,00	19.516,34	44.421,42	63.937,76	0,00	157.262,24
113.941	Servizi di consulenza e prestazioni professionali ICT	110.126,00	0,00	0,00	110.126,00	0,00	0,00	0,00	0,00	110.126,00
113.942	Altre spese legali	5.000,00	26.000,00	0,00	31.000,00	0,00	21.886,80	21.886,80	0,00	9.113,20

IST. NAZ. DI DOCUMENTAZIONE, INNOVAZIONE E RICERCA EDUCATIVA

RENDICONTO FINANZIARIO GESTIONALE

ALLEGATO 10 (Parte B)

USCITA 2017

Pagina 8

Capitolo	G E S T I O N E dei R E S I D U I						G E S T I O N E di C A S S A				
	Residui Iniziali	Pagati	Da Pagare (16-14)	Totali (14+15)	Var.in + (16-13)	Var.in - (13-16)	Previsioni	Pagamenti	Diff.in + (20-19)	Diff.in - (19-20)	Tot.Residui (9+15)
2	13	14	15	16	17	18	19	20	21	22	23
113.928	0,00	0,00	0,00	0,00	0,00	0,00	2.887.396,07	596.705,66	0,00	2.290.690,41	293.802,09
113.929	0,00	0,00	0,00	0,00	0,00	0,00	13.000,00	0,00	0,00	13.000,00	0,00
113.930	0,00	0,00	0,00	0,00	0,00	0,00	4.581.194,99	3.688.922,74	0,00	892.272,25	52.314,34
113.931	0,00	0,00	0,00	0,00	0,00	0,00	615.000,00	64.979,07	0,00	550.020,93	35.078,36
113.932	0,00	0,00	0,00	0,00	0,00	0,00	596.450,00	72.534,32	0,00	523.915,68	106.042,04
113.933	0,00	0,00	0,00	0,00	0,00	0,00	128.564,00	28.699,21	0,00	99.864,79	32.043,75
113.934	0,00	0,00	0,00	0,00	0,00	0,00	0,00	0,00	0,00	0,00	0,00
113.935	0,00	0,00	0,00	0,00	0,00	0,00	9.917,71	1.617,90	0,00	8.299,81	0,00
113.936	0,00	0,00	0,00	0,00	0,00	0,00	50.000,00	4.368,20	0,00	45.631,80	426,93
113.937	0,00	0,00	0,00	0,00	0,00	0,00	0,00	0,00	0,00	0,00	0,00
113.938	0,00	0,00	0,00	0,00	0,00	0,00	410.000,00	326.861,13	0,00	83.138,87	0,00
113.939	0,00	0,00	0,00	0,00	0,00	0,00	30.000,00	982,10	0,00	29.017,90	0,00
113.940	0,00	0,00	0,00	0,00	0,00	0,00	221.200,00	19.516,34	0,00	201.683,66	44.421,42
113.941	0,00	0,00	0,00	0,00	0,00	0,00	110.126,00	0,00	0,00	110.126,00	0,00
113.942	0,00	0,00	0,00	0,00	0,00	0,00	31.000,00	0,00	0,00	31.000,00	21.886,80

Capitolo	Denominazione	G E S T I O N E di C O M P E T E N Z A								
		Previsione Iniziale	Var.in + (7-4)	Var.in - (4-7)	Prev.Defin. (4+5-6)	Somme Pagate	Da Pagare (10-8)	Tot.Imp. (8+9)	Diff.in + (10-7)	Diff.in - (7-10)
2	3	4	5	6	7	8	9	10	11	12
113.943	Quote di associazioni	5.000,00	70.500,00	0,00	75.500,00	52.892,00	0,00	52.892,00	0,00	22.608,00
113.944	Spese per commissioni e comitati dell'Ente	0,00	0,00	0,00	0,00	0,00	0,00	0,00	0,00	0,00
113.945	Trasporti, traslochi e facchinaggio	91.535,00	14.500,00	0,00	106.035,00	47.129,58	10.363,17	57.492,75	0,00	48.542,25
113.946	Spese postali	9.000,00	0,00	4.000,00	5.000,00	51,80	1.122,60	1.174,40	0,00	3.825,60
113.947	Premi di assicurazione su beni mobili	160.000,00	0,00	0,00	160.000,00	7.880,00	14.302,00	22.182,00	0,00	137.818,00
113.948	Premi di assicurazione su beni immobili	54.000,00	0,00	0,00	54.000,00	11.626,00	2,00	11.628,00	0,00	42.372,00
113.949	Premi di assicurazione per responsabilità civile verso terzi	72.500,00	3.893,32	0,00	76.393,32	2.090,00	10.784,00	12.874,00	0,00	63.519,32
113.950	Altri premi di assicurazione contro i danni	10.000,00	0,00	0,00	10.000,00	0,00	0,00	0,00	0,00	10.000,00
113.952	Beni per attività di rappresentanza	93.474,00	65.791,04	0,00	159.265,04	141.044,20	5.752,26	146.796,46	0,00	12.468,58
113.953	Interpretariato e traduzioni	62.500,00	53.490,00	0,00	115.990,00	17.122,38	18.442,27	35.564,65	0,00	80.425,35
113.954	Servizi per l'interoperabilità e la cooperazione	300,00	0,00	0,00	300,00	161,04	0,00	161,04	0,00	138,96
113.955	Servizi di sicurezza	4.000,00	0,00	0,00	4.000,00	0,00	0,00	0,00	0,00	4.000,00
113.956	Altri premi di assicurazione n.a.c.	128.000,00	0,00	0,00	128.000,00	0,00	26.895,00	26.895,00	0,00	101.105,00
113.957	Spese per attività di rappresentanza	7.000,00	0,00	0,00	7.000,00	2.409,04	0,00	2.409,04	0,00	4.590,96
113.959	Incarichi a società di studi, ricerca e consulenza	0,00	3.388,00	0,00	3.388,00	3.388,00	0,00	3.388,00	0,00	0,00

IST. NAZ. DI DOCUMENTAZIONE, INNOVAZIONE E RICERCA EDUCATIVA

RENDICONTO FINANZIARIO GESTIONALE

USCITA 2017

ALLEGATO 10 (Parte B)

Pagina 9

Capitolo	G E S T I O N E dei R E S I D U I						G E S T I O N E di C A S S A				
	Residui Iniziali	Pagati	Da Pagare (16-14)	Totali (14+15)	Var.in + (16-13)	Var.in - (13-16)	Previsioni	Pagamenti	Diff.in + (20-19)	Diff.in - (19-20)	Tot.Residui (9+15)
2	13	14	15	16	17	18	19	20	21	22	23
113.943	0,00	0,00	0,00	0,00	0,00	0,00	75.500,00	52.892,00	0,00	22.608,00	0,00
113.944	0,00	0,00	0,00	0,00	0,00	0,00	0,00	0,00	0,00	0,00	0,00
113.945	0,00	0,00	0,00	0,00	0,00	0,00	103.710,00	47.129,58	0,00	56.580,42	10.363,17
113.946	0,00	0,00	0,00	0,00	0,00	0,00	5.600,00	51,80	0,00	5.548,20	1.122,60
113.947	0,00	0,00	0,00	0,00	0,00	0,00	160.000,00	7.880,00	0,00	152.120,00	14.302,00
113.948	0,00	0,00	0,00	0,00	0,00	0,00	54.000,00	11.626,00	0,00	42.374,00	2,00
113.949	0,00	0,00	0,00	0,00	0,00	0,00	76.393,32	2.090,00	0,00	74.303,32	10.784,00
113.950	0,00	0,00	0,00	0,00	0,00	0,00	10.000,00	0,00	0,00	10.000,00	0,00
113.952	0,00	0,00	0,00	0,00	0,00	0,00	155.739,00	141.044,20	0,00	14.694,80	5.752,26
113.953	0,00	0,00	0,00	0,00	0,00	0,00	116.890,00	17.122,38	0,00	99.767,62	18.442,27
113.954	0,00	0,00	0,00	0,00	0,00	0,00	300,00	161,04	0,00	138,96	0,00
113.955	0,00	0,00	0,00	0,00	0,00	0,00	4.000,00	0,00	0,00	4.000,00	0,00
113.956	0,00	0,00	0,00	0,00	0,00	0,00	128.000,00	0,00	0,00	128.000,00	26.895,00
113.957	0,00	0,00	0,00	0,00	0,00	0,00	7.000,00	2.409,04	0,00	4.590,96	0,00
113.959	0,00	0,00	0,00	0,00	0,00	0,00	3.388,00	3.388,00	0,00	0,00	0,00

IST. NAZ. DI DOCUMENTAZIONE, INNOVAZIONE E RICERCA EDUCATIVA

RENDICONTO FINANZIARIO GESTIONALE

USCITA 2017

ALLEGATO 10 (Parte B)

Pagina 10

Capitolo		G E S T I O N E dei R E S I D U I						G E S T I O N E di C A S S A				
		Residui Iniziali	Pagati	Da Pagare (16-14)	Totali (14+15)	Var.in + (16-13)	Var.in - (13-16)	Previsioni	Pagamenti	Diff.in + (20-19)	Diff.in - (19-20)	Tot.Residui (9+15)
2		13	14	15	16	17	18	19	20	21	22	23
113.960		0,00	0,00	0,00	0,00	0,00	0,00	3.000,00	0,00	0,00	3.000,00	0,00
113.9051		0,00	0,00	0,00	0,00	0,00	0,00	325.923,11	188.979,84	0,00	136.943,27	31.483,74
Totale	1.1.1.3	1.152.504,19	731.015,23	323.755,45	1.054.770,68	0,00	97.733,51	16.403.610,66	8.065.307,69	0,00	8.338.302,97	1.572.302,82
	1.1.2											
	1.1.2.1											
114.900		0,00	0,00	0,00	0,00	0,00	0,00	31.615.477,93	21.767.687,29	0,00	9.847.790,64	7.145.113,99
114.901		0,00	0,00	0,00	0,00	0,00	0,00	1.035.412,33	0,00	0,00	1.035.412,33	0,00
114.902		0,00	0,00	0,00	0,00	0,00	0,00	153.439,37	65.967,20	0,00	87.472,17	16.491,80
114.903		0,00	0,00	0,00	0,00	0,00	0,00	74.645.874,83	58.009.242,20	0,00	16.636.632,63	16.813.729,58
114.904		0,00	0,00	0,00	0,00	0,00	0,00	408.335,00	328.211,22	0,00	80.123,78	0,01
114.905		0,00	0,00	0,00	0,00	0,00	0,00	6.224.152,86	3.958.891,04	0,00	2.265.261,82	2.693.867,50
114.906		0,00	0,00	0,00	0,00	0,00	0,00	14.574.887,02	9.666.580,70	0,00	4.908.306,32	3.853.986,60
114.910		0,00	0,00	0,00	0,00	0,00	0,00	0,00	0,00	0,00	0,00	0,00
114.911		0,00	0,00	0,00	0,00	0,00	0,00	101.295,46	0,00	0,00	101.295,46	0,00
121.1		4.888,00	4.700,00	188,00	4.888,00	0,00	0,00	5.000,00	4.700,00	0,00	300,00	188,00

Capitolo	Denominazione	G E S T I O N E di C O M P E T E N Z A								
		Previsione Iniziale	Var.in + (7-4)	Var.in - (4-7)	Prev.Defin. (4+5-6)	Somme Pagate	Da Pagare (10-8)	Tot.Imp. (8+9)	Diff.in + (10-7)	Diff.in - (7-10)
2	3	4	5	6	7	8	9	10	11	12
121.2	Spese per la creazione di servizi e materiali a sostegno dell'attività didattica e del processo di autonomia	0,00	0,00	0,00	0,00	0,00	0,00	0,00	0,00	0,00
121.3	Spese per sviluppo di attività di raccolta/elab.ne/valor.ne/diffusione dell'infor.ne e prod.ne della docum.ne a sostegno di innov.ne/autonom	0,00	0,00	0,00	0,00	0,00	0,00	0,00	0,00	0,00
121.4	Spese per sviluppo e diffusione di tecnologie dell'inf.ne, documnt.ne e comun.ne nelle scuole	0,00	0,00	0,00	0,00	0,00	0,00	0,00	0,00	0,00
121.5	Spese per la valorizzazione del patrimonio bibliografico e di documentazione didattica pedagogica già appartenente all'ex BDP	0,00	0,00	0,00	0,00	0,00	0,00	0,00	0,00	0,00
121.6	Spese per lo sviluppo del settore bibliotecario funzionale alla creazione di banche dati	0,00	0,00	0,00	0,00	0,00	0,00	0,00	0,00	0,00
	Totale 1.1.2.1	123.237.912,82	11.464.668,36	5.116.919,25	129.585.661,93	93.796.579,65	30.523.189,48	124.319.769,13	0,00	5.265.892,80
	1.1.2.2 - RICERCA									
114.907	Trasferimenti correnti a enti e istituzioni centrali di ricerca	500.000,00	204.488,00	0,00	704.488,00	363.764,00	315.716,00	679.480,00	0,00	25.008,00
114.908	Trasferimenti correnti a altre Amministrazioni Centrali n.a.c.	0,00	0,00	0,00	0,00	0,00	0,00	0,00	0,00	0,00
114.912	Trasferimenti correnti a città metropolitane e roma capitale	51.298,37	0,00	51.298,37	0,00	0,00	0,00	0,00	0,00	0,00
114.913	Trasferimenti correnti a Regioni e Province Autonome	0,00	320.879,00	0,00	320.879,00	128.351,60	192.527,40	320.879,00	0,00	0,00

IST. NAZ. DI DOCUMENTAZIONE, INNOVAZIONE E RICERCA EDUCATIVA

RENDICONTO FINANZIARIO GESTIONALE

USCITA 2017

ALLEGATO 10 (Parte B)

Pagina 11

Capitolo		G E S T I O N E dei R E S I D U I						G E S T I O N E di C A S S A				
		Residui Iniziali	Pagati	Da Pagare (16-14)	Totali (14+15)	Var.in + (16-13)	Var.in - (13-16)	Previsioni	Pagamenti	Diff.in + (20-19)	Diff.in - (19-20)	Tot.Residui (9+15)
2		13	14	15	16	17	18	19	20	21	22	23
121.2		32.268,56	0,00	30.000,00	30.000,00	0,00	2.268,56	111.966,08	0,00	0,00	111.966,08	30.000,00
121.3		1.178.844,02	534.707,52	604.010,88	1.138.718,40	0,00	40.125,62	1.243.329,15	534.707,52	0,00	708.621,63	604.010,88
121.4		511,70	0,00	511,70	511,70	0,00	0,00	3.435,64	0,00	0,00	3.435,64	511,70
121.5		0,00	0,00	0,00	0,00	0,00	0,00	0,00	0,00	0,00	0,00	0,00
121.6		4,17	0,00	0,00	0,00	0,00	4,17	1.584,20	0,00	0,00	1.584,20	0,00
Totale	1.1.2.1	1.216.516,45	539.407,52	634.710,58	1.174.118,10	0,00	42.398,35	130.124.189,87	94.335.987,17	0,00	35.788.202,70	31.157.900,06
	1.1.2.2											
114.907		0,00	0,00	0,00	0,00	0,00	0,00	658.584,00	363.764,00	0,00	294.820,00	315.716,00
114.908		0,00	0,00	0,00	0,00	0,00	0,00	0,00	0,00	0,00	0,00	0,00
114.912		0,00	0,00	0,00	0,00	0,00	0,00	10.259,67	0,00	0,00	10.259,67	0,00
114.913		0,00	0,00	0,00	0,00	0,00	0,00	256.703,20	128.351,60	0,00	128.351,60	192.527,40

IST. NAZ. DI DOCUMENTAZIONE, INNOVAZIONE E RICERCA EDUCATIVA

RENDICONTO FINANZIARIO GESTIONALE

USCITA 2017

ALLEGATO 10 (Parte B)

Pagina 12

Capitolo		G E S T I O N E dei R E S I D U I						G E S T I O N E di C A S S A				
		Residui Iniziali	Pagati	Da Pagare (16-14)	Totali (14+15)	Var.in + (16-13)	Var.in - (13-16)	Previsioni	Pagamenti	Diff.in + (20-19)	Diff.in - (19-20)	Tot.Residui (9+15)
2		13	14	15	16	17	18	19	20	21	22	23
114.914		0,00	0,00	0,00	0,00	0,00	0,00	224.748,00	224.748,00	0,00	0,00	56.187,00
122.1		3.014.049,38	1.143.603,42	1.037.307,45	2.180.910,87	0,00	833.138,51	4.826.375,78	1.143.603,42	0,00	3.682.772,36	1.037.307,45
122.2		69.988,04	36.740,53	18.650,22	55.390,75	0,00	14.597,29	60.000,00	36.740,53	0,00	23.259,47	18.650,22
122.3		0,00	0,00	0,00	0,00	0,00	0,00	0,00	0,00	0,00	0,00	0,00
122.4		10.938,73	5.449,01	2.400,00	7.849,01	0,00	3.089,72	5.449,01	5.449,01	0,00	0,00	2.400,00
122.5		0,00	0,00	0,00	0,00	0,00	0,00	3.135,39	0,00	0,00	3.135,39	0,00
Totale	1.1.2.2	3.094.976,15	1.185.792,96	1.058.357,67	2.244.150,63	0,00	850.825,52	6.045.255,05	1.902.656,56	0,00	4.142.598,49	1.622.788,07
	1.1.2.3											
123.1		450.599,72	235.683,50	57.547,47	293.230,97	0,00	157.368,75	989.700,00	235.683,50	0,00	754.016,50	57.547,47
123.2		45.638.733,23	20.596.706,12	21.766.730,16	42.363.436,28	0,00	3.275.296,95	46.158.227,81	20.596.706,12	0,00	25.561.521,69	21.766.730,16
123.3		198.877,14	162.982,46	0,30	162.982,76	0,00	35.894,38	231.120,19	162.982,46	0,00	68.137,73	0,30
Totale	1.1.2.3	46.288.210,09	20.995.372,08	21.824.277,93	42.819.650,01	0,00	3.468.560,08	47.379.048,00	20.995.372,08	0,00	26.383.675,92	21.824.277,93

Capitolo	Denominazione	G E S T I O N E di C O M P E T E N Z A								
		Previsione Iniziale	Var.in + (7-4)	Var.in - (4-7)	Prev.Defin. (4+5-6)	Somme Pagate	Da Pagare (10-8)	Tot.Imp. (8+9)	Diff.in + (10-7)	Diff.in - (7-10)
2	3	4	5	6	7	8	9	10	11	12
126.2	Oneri vari straordinari	0,00	0,00	0,00	0,00	0,00	0,00	0,00	0,00	0,00
126.900	Fondi di riserva	155.000,00	0,00	151.126,04	3.873,96	0,00	0,00	0,00	0,00	3.873,96
126.901	Spese dovute a sanzioni	3.000,00	0,00	0,00	3.000,00	381,58	0,00	381,58	0,00	2.618,42
126.902	Spese per risarcimento danni	0,00	0,00	0,00	0,00	0,00	0,00	0,00	0,00	0,00
126.903	Oneri da contenzioso	50.000,00	0,00	0,00	50.000,00	48.388,24	0,00	48.388,24	0,00	1.611,76
	Totale 1.1.2.6	208.000,00	0,00	151.126,04	56.873,96	48.769,82	0,00	48.769,82	0,00	8.104,14
	1.1.2.7 - GESTIONE AGENZIA NAZIONALE SVILUPPO AUTONOMIA SCOLASTICA									
	Totale 1.1.2.7	0,00	0,00	0,00	0,00	0,00	0,00	0,00	0,00	0,00
	Totale TITOLO I USCITE CORRENTI	153.728.720,59	9.967.974,85	0,00	163.696.695,44	116.011.884,45	33.091.896,42	149.103.780,87	0,00	14.592.914,57

IST. NAZ. DI DOCUMENTAZIONE, INNOVAZIONE E RICERCA EDUCATIVA

RENDICONTO FINANZIARIO GESTIONALE

USCITA 2017

ALLEGATO 10 (Parte B)

Pagina 14

Capitolo		G E S T I O N E dei R E S I D U I						G E S T I O N E di C A S S A				
		Residui Iniziali	Pagati	Da Pagare (16-14)	Totali (14+15)	Var.in + (16-13)	Var.in - (13-16)	Previsioni	Pagamenti	Diff.in + (20-19)	Diff.in - (19-20)	Tot.Residui (9+15)
2		13	14	15	16	17	18	19	20	21	22	23
126.2		0,00	0,00	0,00	0,00	0,00	0,00	79.338,49	0,00	0,00	79.338,49	0,00
126.900		0,00	0,00	0,00	0,00	0,00	0,00	47.442,71	0,00	0,00	47.442,71	0,00
126.901		0,00	0,00	0,00	0,00	0,00	0,00	3.000,00	381,58	0,00	2.618,42	0,00
126.902		0,00	0,00	0,00	0,00	0,00	0,00	0,00	0,00	0,00	0,00	0,00
126.903		0,00	0,00	0,00	0,00	0,00	0,00	50.000,00	48.388,24	0,00	1.611,76	0,00
Totale	1.1.2.6	0,00	0,00	0,00	0,00	0,00	0,00	179.781,20	48.769,82	0,00	131.011,38	0,00
	1.1.2.7											
Totale	1.1.2.7	0,00	0,00	0,00	0,00	0,00	0,00	0,00	0,00	0,00	0,00	0,00
Totale Titolo		51.880.598,51	23.477.891,75	23.930.812,95	47.408.704,70	0,00	4.471.893,81	218.191.348,53	139.489.776,20	0,00	78.701.572,33	57.022.709,37

Capitolo	Denominazione	G E S T I O N E di C O M P E T E N Z A								
		Previsione Iniziale	Var.in + (7-4)	Var.in - (4-7)	Prev.Defin. (4+5-6)	Somme Pagate	Da Pagare (10-8)	Tot.Imp. (8+9)	Diff.in + (10-7)	Diff.in - (7-10)
2	3	4	5	6	7	8	9	10	11	12
	1 - CENTRO RESPONSABILITA' AMM/VA A									
	1.2 - TITOLO II - USCITE IN CONTO CAPITALE									
	1.2.1 - INVESTIMENTI									
	1.2.1.1 - ACQUISIZIONE DI BENI DI USO DUREVOLE ED OPERE IMMOBILIARI									
211.2	Ricostruzioni, ripristini e trasformazione di immobili	0,00	0,00	0,00	0,00	0,00	0,00	0,00	0,00	0,00
211.3	Spese per costruzioni in corso	0,00	0,00	0,00	0,00	0,00	0,00	0,00	0,00	0,00
	Totale 1.2.1.1	0,00	0,00	0,00	0,00	0,00	0,00	0,00	0,00	0,00
	1.2.1.2 - ACQUISIZIONE DI IMMOBILIZZAZIONI TECNICHE									
212.1	Acquisto di impianti, attrezzature e macchinari	0,00	0,00	0,00	0,00	0,00	0,00	0,00	0,00	0,00
212.2	Ripristini, trasformazioni e manutenzioni straordinarie di impianti, attrezzature e macchinari	0,00	0,00	0,00	0,00	0,00	0,00	0,00	0,00	0,00
212.5	Acquisto mobili e macchine d'ufficio	0,00	0,00	0,00	0,00	0,00	0,00	0,00	0,00	0,00
212.6	Software	0,00	0,00	0,00	0,00	0,00	0,00	0,00	0,00	0,00
212.900	Mezzi di trasporto stradali	0,00	0,00	0,00	0,00	0,00	0,00	0,00	0,00	0,00
212.901	Mobili e arredi per ufficio	190.000,00	0,00	8.000,00	182.000,00	95.943,42	52.817,30	148.760,72	0,00	33.239,28

IST. NAZ. DI DOCUMENTAZIONE, INNOVAZIONE E RICERCA EDUCATIVA

RENDICONTO FINANZIARIO GESTIONALE

USCITA 2017

ALLEGATO 10 (Parte B)

Pagina 15

Capitolo		G E S T I O N E dei R E S I D U I					G E S T I O N E di C A S S A					
		Residui Iniziali	Pagati	Da Pagare (16-14)	Totali (14+15)	Var.in + (16-13)	Var.in - (13-16)	Previsioni	Pagamenti	Diff.in + (20-19)	Diff.in - (19-20)	Tot.Residui (9+15)
2		13	14	15	16	17	18	19	20	21	22	23
					0,00	0,00	0,00		0,00	0,00	0,00	0,00
	1											
	1.2											
	1.2.1											
	1.2.1.1											
211.2		1.461.788,40	1.035.287,40	415.261,77	1.450.549,17	0,00	11.239,23	1.318.724,27	1.035.287,40	0,00	283.436,87	415.261,77
211.3		0,00	0,00	0,00	0,00	0,00	0,00	0,00	0,00	0,00	0,00	0,00
Totale	1.2.1.1	1.461.788,40	1.035.287,40	415.261,77	1.450.549,17	0,00	11.239,23	1.318.724,27	1.035.287,40	0,00	283.436,87	415.261,77
	1.2.1.2											
212.1		28.018,03	5.189,22	22.828,81	28.018,03	0,00	0,00	38.455,62	5.189,22	0,00	33.266,40	22.828,81
212.2		0,00	0,00	0,00	0,00	0,00	0,00	514,45	0,00	0,00	514,45	0,00
212.5		125.937,31	60.069,62	63.593,51	123.663,13	0,00	2.274,18	177.000,00	60.069,62	0,00	116.930,38	63.593,51
212.6		2.529,00	2.497,04	31,96	2.529,00	0,00	0,00	2.497,04	2.497,04	0,00	0,00	31,96
212.900		0,00	0,00	0,00	0,00	0,00	0,00	0,00	0,00	0,00	0,00	0,00
212.901		0,00	0,00	0,00	0,00	0,00	0,00	183.200,00	95.943,42	0,00	87.256,58	52.817,30

Capitolo	Denominazione	G E S T I O N E di C O M P E T E N Z A								
		Previsione Iniziale	Var.in + (7-4)	Var.in - (4-7)	Prev.Defin. (4+5-6)	Somme Pagate	Da Pagare (10-8)	Tot.Imp. (8+9)	Diff.in + (10-7)	Diff.in - (7-10)
2	3	4	5	6	7	8	9	10	11	12
	Totale TITOLO II - USCITE IN CONTO CAPITALE	715.250,00	357.407,29	0,00	1.072.657,29	126.191,99	345.904,78	472.096,77	0,00	600.560,52

IST. NAZ. DI DOCUMENTAZIONE, INNOVAZIONE E RICERCA EDUCATIVA

RENDICONTO FINANZIARIO GESTIONALE

USCITA 2017

ALLEGATO 10 (Parte B)

Pagina 17

Capitolo	G E S T I O N E dei R E S I D U I						G E S T I O N E di C A S S A				
	Residui Iniziali	Pagati	Da Pagare (16-14)	Totali (14+15)	Var.in + (16-13)	Var.in - (13-16)	Previsioni	Pagamenti	Diff.in + (20-19)	Diff.in - (19-20)	Tot.Residui (9+15)
2	13	14	15	16	17	18	19	20	21	22	23
Totale Titolo	1.618.272,74	1.103.043,28	501.716,05	1.604.759,33	0,00	13.513,41	2.595.788,67	1.229.235,27	0,00	1.366.553,40	847.620,83

Capitolo	Denominazione	G E S T I O N E di C O M P E T E N Z A								
		Previsione Iniziale	Var.in + (7-4)	Var.in - (4-7)	Prev.Defin. (4+5-6)	Somme Pagate	Da Pagare (10-8)	Tot.Imp. (8+9)	Diff.in + (10-7)	Diff.in - (7-10)
2	3	4	5	6	7	8	9	10	11	12
	1 - CENTRO RESPONSABILITA' AMM/VA A									
	1.4 - TITOLO IV - PARTITE DI GIRO									
	1.4.1 - USCITE AVENTI NATURA DI PARTITE DI GIRO									
	1.4.1.1 - USCITE AVENTI NATURA DI PARTITE DI GIRO									
411.2	Trattenute a favore di terzi	0,00	0,00	0,00	0,00	0,00	0,00	0,00	0,00	0,00
411.3	Depositi cauzionali	0,00	0,00	0,00	0,00	0,00	0,00	0,00	0,00	0,00
411.4	Partite in conto sospeso	0,00	0,00	0,00	0,00	0,00	0,00	0,00	0,00	0,00
411.5	Nucleo Sicilia - Spese	0,00	0,00	0,00	0,00	0,00	0,00	0,00	0,00	0,00
411.71	Ritenute fiscali	0,00	0,00	0,00	0,00	0,00	0,00	0,00	0,00	0,00
411.72	Ritenute assistenziali e previdenziali	0,00	0,00	0,00	0,00	0,00	0,00	0,00	0,00	0,00
411.73	Anticipazione conto terzi	0,00	0,00	0,00	0,00	0,00	0,00	0,00	0,00	0,00
411.900	Versamenti di ritenute erariali su Redditi da lavoro dipendente riscosse per conto terzi	4.100.000,00	0,00	0,00	4.100.000,00	2.284.683,98	286.330,89	2.571.014,87	0,00	1.528.985,13
411.901	Versamenti di ritenute previdenziali e assistenziali su Redditi da lavoro dipendente riscosse per conto terzi	1.600.000,00	0,00	0,00	1.600.000,00	1.150.927,28	163.803,49	1.314.730,77	0,00	285.269,23
411.902	Costituzione fondi economali e carte aziendali	10.000,00	0,00	0,00	10.000,00	3.300,00	0,00	3.300,00	0,00	6.700,00

IST. NAZ. DI DOCUMENTAZIONE, INNOVAZIONE E RICERCA EDUCATIVA

RENDICONTO FINANZIARIO GESTIONALE

USCITA 2017

ALLEGATO 10 (Parte B)

Pagina 18

Capitolo		G E S T I O N E dei R E S I D U I						G E S T I O N E di C A S S A				
		Residui Iniziali	Pagati	Da Pagare (16-14)	Totali (14+15)	Var.in + (16-13)	Var.in - (13-16)	Previsioni	Pagamenti	Diff.in + (20-19)	Diff.in - (19-20)	Tot.Residui (9+15)
2		13	14	15	16	17	18	19	20	21	22	23
	1											
	1.4											
	1.4.1											
	1.4.1.1											
411.2		4.376,87	0,00	0,90	0,90	0,00	4.375,97	20.000,00	0,00	0,00	20.000,00	0,90
411.3		3.326,65	0,00	3.326,65	3.326,65	0,00	0,00	45.000,00	0,00	0,00	45.000,00	3.326,65
411.4		39.997,24	0,00	5.845,78	5.845,78	0,00	34.151,46	1.076,00	0,00	0,00	1.076,00	5.845,78
411.5		0,00	0,00	0,00	0,00	0,00	0,00	0,00	0,00	0,00	0,00	0,00
411.71		32,68	0,00	0,00	0,00	0,00	32,68	64.270,23	0,00	0,00	64.270,23	0,00
411.72		2.622,17	0,00	0,00	0,00	0,00	2.622,17	6.397,90	0,00	0,00	6.397,90	0,00
411.73		0,00	0,00	0,00	0,00	0,00	0,00	1.102,83	0,00	0,00	1.102,83	0,00
411.900		0,00	0,00	0,00	0,00	0,00	0,00	4.100.000,00	2.284.683,98	0,00	1.815.316,02	286.330,89
411.901		0,00	0,00	0,00	0,00	0,00	0,00	1.600.000,00	1.150.927,28	0,00	449.072,72	163.803,49
411.902		0,00	0,00	0,00	0,00	0,00	0,00	10.000,00	3.300,00	0,00	6.700,00	0,00

Capitolo	Denominazione	G E S T I O N E di C O M P E T E N Z A								
		Previsione Iniziale	Var.in + (7-4)	Var.in - (4-7)	Prev.Defin. (4+5-6)	Somme Pagate	Da Pagare (10-8)	Tot.Imp. (8+9)	Diff.in + (10-7)	Diff.in - (7-10)
2	3	4	5	6	7	8	9	10	11	12
411.903	Altre uscite per partite di giro n.a.c.	0,00	510.000,00	0,00	510.000,00	196.846,59	21.866,60	218.713,19	0,00	291.286,81
411.904	Costituzione di depositi cauzionali o contrattuali presso terzi	25.000,00	0,00	0,00	25.000,00	6.626,77	878,02	7.504,79	0,00	17.495,21
411.905	Altre uscite per conto terzi n.a.c.	50.000,00	0,00	50.000,00	0,00	0,00	0,00	0,00	0,00	0,00
411.906	Altri versamenti di ritenute al personale dipendente per conto di terzi	70.000,00	0,00	0,00	70.000,00	53.440,27	6.687,66	60.127,93	0,00	9.872,07
411.907	Versamenti di ritenute erariali su Redditi da lavoro autonomo per conto terzi	320.800,00	0,00	0,00	320.800,00	225.205,92	16.553,61	241.759,53	0,00	79.040,47
411.908	Versamenti di ritenute previdenziali e assistenziali su Redditi da lavoro autonomo per conto terzi	50.000,00	0,00	0,00	50.000,00	1.937,63	0,00	1.937,63	0,00	48.062,37
411.909	Altri versamenti di ritenute al personale con contratto di lavoro autonomo per conto di terzi	10.000,00	0,00	0,00	10.000,00	0,00	0,00	0,00	0,00	10.000,00
411.910	Versamento delle ritenute per scissione contabile Iva (split payment)	0,00	400.000,00	0,00	400.000,00	176.827,57	97.254,56	274.082,13	0,00	125.917,87
	Totale 1.4.1.1	6.235.800,00	910.000,00	50.000,00	7.095.800,00	4.099.796,01	593.374,83	4.693.170,84	0,00	2.402.629,16
	Totale TITOLO IV - PARTITE DI GIRO	6.235.800,00	860.000,00	0,00	7.095.800,00	4.099.796,01	593.374,83	4.693.170,84	0,00	2.402.629,16

IST. NAZ. DI DOCUMENTAZIONE, INNOVAZIONE E RICERCA EDUCATIVA

RENDICONTO FINANZIARIO GESTIONALE

USCITA 2017

ALLEGATO 10 (Parte B)

Pagina 19

Capitolo		G E S T I O N E dei R E S I D U I						G E S T I O N E di C A S S A				
		Residui Iniziali	Pagati	Da Pagare (16-14)	Totali (14+15)	Var.in + (16-13)	Var.in - (13-16)	Previsioni	Pagamenti	Diff.in + (20-19)	Diff.in - (19-20)	Tot.Residui (9+15)
2		13	14	15	16	17	18	19	20	21	22	23
411.903		0,00	0,00	0,00	0,00	0,00	0,00	510.000,00	196.846,59	0,00	313.153,41	21.866,60
411.904		0,00	0,00	0,00	0,00	0,00	0,00	25.000,00	6.626,77	0,00	18.373,23	878,02
411.905		0,00	0,00	0,00	0,00	0,00	0,00	0,00	0,00	0,00	0,00	0,00
411.906		0,00	0,00	0,00	0,00	0,00	0,00	70.000,00	53.440,27	0,00	16.559,73	6.687,66
411.907		0,00	0,00	0,00	0,00	0,00	0,00	320.800,00	225.205,92	0,00	95.594,08	16.553,61
411.908		0,00	0,00	0,00	0,00	0,00	0,00	50.000,00	1.937,63	0,00	48.062,37	0,00
411.909		0,00	0,00	0,00	0,00	0,00	0,00	10.000,00	0,00	0,00	10.000,00	0,00
411.910		0,00	0,00	0,00	0,00	0,00	0,00	400.000,00	176.827,57	0,00	223.172,43	97.254,56
Totale	1.4.1.1	50.355,61	0,00	9.173,33	9.173,33	0,00	41.182,28	7.233.646,96	4.099.796,01	0,00	3.133.850,95	602.548,16
Totale Titolo		50.355,61	0,00	9.173,33	9.173,33	0,00	41.182,28	7.233.646,96	4.099.796,01	0,00	3.133.850,95	602.548,16

Capitolo	Denominazione	G E S T I O N E di C O M P E T E N Z A								
		Previsione Iniziale	Var.in + (7-4)	Var.in - (4-7)	Prev.Defin. (4+5-6)	Somme Pagate	Da Pagare (10-8)	Tot.Imp. (8+9)	Diff.in + (10-7)	Diff.in - (7-10)
2	3	4	5	6	7	8	9	10	11	12
	Riepilogo dei titoli C.D.R. 1									
	Titolo I	153.728.720,59	9.967.974,85	0,00	163.696.695,44	116.011.884,45	33.091.896,42	149.103.780,87	0,00	14.592.914,57
	Titolo II	715.250,00	357.407,29	0,00	1.072.657,29	126.191,99	345.904,78	472.096,77	0,00	600.560,52
	Titolo III	0,00	0,00	0,00	0,00	0,00	0,00	0,00	0,00	0,00
	Titolo IV	6.235.800,00	860.000,00	0,00	7.095.800,00	4.099.796,01	593.374,83	4.693.170,84	0,00	2.402.629,16
	TOTALE DELLE USCITE C.D.R. 1	160.679.770,59	11.185.382,14	0,00	171.865.152,73	120.237.872,45	34.031.176,03	154.269.048,48	0,00	17.596.104,25

IST. NAZ. DI DOCUMENTAZIONE, INNOVAZIONE E RICERCA EDUCATIVA

RENDICONTO FINANZIARIO GESTIONALE

USCITA 2017

ALLEGATO 10 (Parte B)

Pagina 20

Capitolo	G E S T I O N E dei R E S I D U I						G E S T I O N E di C A S S A				
	Residui Iniziali	Pagati	Da Pagare (16-14)	Totali (14+15)	Var.in + (16-13)	Var.in - (13-16)	Previsioni	Pagamenti	Diff.in + (20-19)	Diff.in - (19-20)	Tot.Residui (9+15)
2	13	14	15	16	17	18	19	20	21	22	23
Titolo I	51.880.598,51	23.477.891,75	23.930.812,95	47.408.704,70	0,00	4.471.893,81	218.191.348,53	139.489.776,20	0,00	78.701.572,33	57.022.709,37
Titolo II	1.618.272,74	1.103.043,28	501.716,05	1.604.759,33	0,00	13.513,41	2.595.788,67	1.229.235,27	0,00	1.366.553,40	847.620,83
Titolo III	0,00	0,00	0,00	0,00	0,00	0,00	0,00	0,00	0,00	0,00	0,00
Titolo IV	50.355,61	0,00	9.173,33	9.173,33	0,00	41.182,28	7.233.646,96	4.099.796,01	0,00	3.133.850,95	602.548,16
Totale Titolo	53.549.226,86	24.580.935,03	24.441.702,33	49.022.637,36	0,00	4.526.589,50	228.020.784,16	144.818.807,48	0,00	83.201.976,68	58.472.878,36

Capitolo	Denominazione	G E S T I O N E di C O M P E T E N Z A								
		Previsione Iniziale	Var.in + (7-4)	Var.in - (4-7)	Prev.Defin. (4+5-6)	Somme Pagate	Da Pagare (10-8)	Tot.Imp. (8+9)	Diff.in + (10-7)	Diff.in - (7-10)
2	3	4	5	6	7	8	9	10	11	12
	RIEPILOGO GENERALE									
	Titolo I	153.728.720,59	9.967.974,85	0,00	163.696.695,44	116.011.884,45	33.091.896,42	149.103.780,87	0,00	14.592.914,57
	Titolo II	715.250,00	357.407,29	0,00	1.072.657,29	126.191,99	345.904,78	472.096,77	0,00	600.560,52
	Titolo III	0,00	0,00	0,00	0,00	0,00	0,00	0,00	0,00	0,00
	Titolo IV	6.235.800,00	860.000,00	0,00	7.095.800,00	4.099.796,01	593.374,83	4.693.170,84	0,00	2.402.629,16
	TOTALE DELLE USCITE	160.679.770,59	11.185.382,14	0,00	171.865.152,73	120.237.872,45	34.031.176,03	154.269.048,48	0,00	17.596.104,25
	Disavanzo di amministrazione	0,00	0,00	0,00	0,00					
	TOTALE GENERALE DELLE USCITE	160.679.770,59	11.185.382,14	0,00	171.865.152,73	120.237.872,45	34.031.176,03	154.269.048,48	0,00	17.596.104,25

IST. NAZ. DI DOCUMENTAZIONE, INNOVAZIONE E RICERCA EDUCATIVA

RENDICONTO FINANZIARIO GESTIONALE

USCITA 2017

ALLEGATO 10 (Parte B)

Pagina 21

Capitolo	G E S T I O N E dei R E S I D U I						G E S T I O N E di C A S S A				
	Residui Iniziali	Pagati	Da Pagare (16-14)	Totali (14+15)	Var.in + (16-13)	Var.in - (13-16)	Previsioni	Pagamenti	Diff.in + (20-19)	Diff.in - (19-20)	Tot.Residui (9+15)
2	13	14	15	16	17	18	19	20	21	22	23
Titolo I	51.880.598,51	23.477.891,75	23.930.812,95	47.408.704,70	0,00	4.471.893,81	218.191.348,53	139.489.776,20	0,00	78.701.572,33	57.022.709,37
Titolo II	1.618.272,74	1.103.043,28	501.716,05	1.604.759,33	0,00	13.513,41	2.595.788,67	1.229.235,27	0,00	1.366.553,40	847.620,83
Titolo III	0,00	0,00	0,00	0,00	0,00	0,00	0,00	0,00	0,00	0,00	0,00
Titolo IV	50.355,61	0,00	9.173,33	9.173,33	0,00	41.182,28	7.233.646,96	4.099.796,01	0,00	3.133.850,95	602.548,16
Totale Titolo	53.549.226,86	24.580.935,03	24.441.702,33	49.022.637,36	0,00	4.526.589,50	228.020.784,16	144.818.807,48	0,00	83.201.976,68	58.472.878,36
Totale Titolo	53.549.226,86	24.580.935,03	24.441.702,33	49.022.637,36	0,00	4.526.589,50	228.020.784,16	144.818.807,48	0,00	83.201.976,68	58.472.878,36



Ministero dell'Istruzione, dell'Università e della Ricerca

Dipartimento per il sistema educativo di istruzione e formazione

Direzione generale per gli ordinamenti scolastici e la valutazione del sistema nazionale di istruzione

Ufficio I - Affari generali, personale, contabilità e vigilanza enti

Al Direttore Generale dell'Istituto Nazionale
di Documentazione, Innovazione e Ricerca
Educativa (INDIRE)
Via M. Buonarroti 10
50122 Firenze
indire@pec.it

e, p.c.

Al Ministero dell'Economia e delle Finanze
Dipartimento della Ragioneria Generale dello
Stato
Ispettorato Generale di Finanza (IGF)
Ufficio IV
Via XX Settembre, 97
00187 Roma
rgs.ragionieregenerale.coordnameto@pec.mef.gov.it

Alla Corte dei Conti
Sezione del Controllo sugli Enti
Via A. Baiamonti, 25
00195 Roma
sezione.controllo.entis@corteconticert.it

Al Collegio dei Revisori dei Conti
c/o INDIRE
indire@pec.it

Oggetto: Istituto Nazionale di Documentazione, Innovazione e Ricerca Educativa (INDIRE). Rendiconto Generale esercizio finanziario 2017.

Con la nota n. 10853 del 2 maggio 2018, acquisita agli atti di questa Direzione Generale in data 3 maggio 2018 (prot. n. 7600), codesto Istituto ha trasmesso per il

GM/pu/cc

Viale Trastevere, 76/A – 00153 Roma
Tel. 06.5849 2641
Fax 06.5849 3186
e-mail e-mail giacomo.molitierno@istruzione.it
PEC: dgosv@postacert.istruzione.it

prescritto controllo il rendiconto generale dell'esercizio finanziario 2017, adottato dal Consiglio di Amministrazione con delibera n. 30 del 24 aprile 2018.

Il Rendiconto, corredato di tutti i documenti contabili previsti dalla legislazione vigente, è stato sottoposto all'esame del Collegio dei Revisori dei conti, che ha formulato parere favorevole alla deliberazione dello stesso in data 24 aprile 2018.

La gestione dell'anno 2017 è stata condotta nell'ambito delle previsioni approvate da questo Ministero con nota n. 665 del 24 gennaio 2017, a cui ha fatto seguito la nota del Dipartimento della Ragioneria Generale dello Stato n. 118858 del 1° giugno 2017, recante alcune osservazioni di legittimità in merito alle problematiche concernenti il rispetto delle norme di contenimento della spesa, la completa attuazione delle disposizioni legislative in materia di armonizzazione dei sistemi contabili delle amministrazioni pubbliche ed il rispetto del principio dell'equilibrio di bilancio.

Sul punto sono in corso interlocuzioni con gli organi competenti per materia, volte alla definizione univoca dei principali dubbi interpretativi emersi in sede applicativa, delle cui risultanze si darà prontamente conto.

Le previsioni originarie del bilancio sono state oggetto di n. 16 variazioni, di cui n. 9 non trasmesse in quanto meramente compensative (art. 20 D.P.R. n. 97/2003) e/o dispositive di prelievi dal fondo di riserva (art. 17 D.P.R. n. 97/2003), mentre le seguenti n. 7 variazioni sono state sottoposte al vaglio di questa Direzione Generale ai sensi dell'art. 2 del D.P.R. 9 novembre 1998, n. 439:

N°	Riferimenti	Approvazione MIUR
3	Nota Indire 11 aprile 2017 n. 8052.	Approvazione formulata con nota DGOSV n. 4774 del 2 maggio 2017.
4	Note Indire dell'11 maggio 2017 n. 10617 e del 18 maggio 2017 n. 11324.	Approvazione formulata con nota DGOSV n. 6028 del 30 maggio 2017.
5	Note Indire n. 17933 del 21 luglio 2017 e n. 18065 del 24 luglio 2017.	Approvazione formulata con nota DGOSV n. 9239 del 27 luglio 2017.
7	Nota Indire n. 17935 del 21 luglio 2017.	Approvazione formulata con nota DGOSV n. 9241 del 27 luglio 2017.
10	Nota Indire n. 18610 del 26 luglio 2017.	Approvazione formulata con nota DGOSV n. 9372 del 28 luglio 2017.
13	Nota Indire n. 27721 del 31 ottobre 2017.	Approvazione formulata con nota DGOSV n. 15434 del 21 novembre 2017.
15	Nota Indire n. 32404 del 7 dicembre 2017.	Approvazione formulata con nota DGOSV n. 17197 del 22 dicembre 2017.

Per effetto delle suddette variazioni le previsioni di entrata e di uscita hanno subito il seguente incremento:

- ENTRATA (in conto competenza) da € 140.976.914,91 ad € 149.265.940,42;
- USCITA (in conto competenza) da € 160.679.770,59 ad € 171.865.152,73.

Si raccomanda per il futuro, atteso l'elevato numero di variazioni ritenute necessarie da codesto Istituto nel corso dell'esercizio finanziario 2017, di concentrare le stesse in numero quanto più possibile contenuto.

GM/pu/cc

Viale Trastevere, 76/A – 00153 Roma
Tel. 06.5849 2641
Fax 06.5849 3186
e-mail e-mail giacomo.molitierno@istruzione.it
PEC: dgosv@postacert.istruzione.it

Gestione finanziaria

Di seguito si riporta la situazione finanziaria definitiva in entrata e in uscita, con evidenza della variazione intervenuta per gli accertamenti e le riscossioni (entrata) e per gli impegni e pagamenti (uscita) rispetto all'esercizio precedente:

Entrate (valori espressi in euro)	Accertamenti 2016	Accertamenti 2017	Riscossioni 2016	Riscossioni 2017
Trasferimenti da parte dello Stato	8.449.286,00	16.282.804,00	8.449.286,00	9.251.905,63
Trasferimenti da parte delle Regioni	0,00	78.527,47	0,00	68.527,47
Trasferimenti da parte dei Comuni e delle Province	0,00	5.000,00	0,00	0,00
Trasferimenti da parte di altri enti del settore pubblico	7.047.267,22	87.986,18	8.512.042,78	6.086.199,06
Redditi e proventi patrimoniali	28.094,78	161,65	28.094,78	161,65
Poste correttive e compensative di uscite correnti	2.215.615,80	1.544.177,43	2.218.223,94	1.433.120,53
Entrate non classificabili in altre voci	0,00	61.556,31	0,00	61.342,22
Entrate per la realizzazione di programmi e progetti nazionali e internazionali	110.611.792,74	139.106.109,58	122.931.794,14	129.332.838,11
Totale Entrate Correnti	128.352.056,54	157.166.322,62	142.139.441,64	146.234.094,67
Entrate in Conto Capitale	0,00	0,00	0,00	0,00
Partite di Giro	3.623.369,19	4.693.170,84	3.613.400,94	4.702.446,42
Totale Generale	131.975.425,73	161.859.493,46	145.752.842,58	150.936.541,09

Uscite (valori espressi in euro)	Impegni 2016	Impegni 2017	Pagamenti 2016	Pagamenti 2017
Uscite per gli organi dell'Ente	216.148,46	237.022,58	238.874,89	220.485,83
Oneri per il personale in attività di servizio	7.155.956,89	13.027.534,15	7.260.001,82	12.314.827,13
Uscite per l'acquisto di beni di consumo e di servizi	1.732.706,12	8.582.839,83	1.801.914,22	8.065.307,69
Interventi diversi (Documentazione)	3.955.292,45	124.319.769,13	2.933.234,42	94.335.987,17
Interventi diversi (Ricerca)	4.062.772,92	1.281.294,00	4.351.085,11	1.902.656,56
Interventi diversi (Collaborazione in programmi e progetti con organismi internazionali)	113.261.551,02	0,00	104.732.805,31	20.995.372,08
Interventi diversi (oneri tributari e finanziari)	145.741,06	140.923,46	145.741,06	140.742,02
Interventi diversi (Poste correttive e compensative di entrate correnti)	1.000.000,00	1.465.627,90	1.000.000,00	1.465.627,90
Uscite non classificabili in altre voci	17.091,88	48.769,82	17.091,88	48.769,82
Totale Uscite Correnti	131.547.260,80	149.103.780,87	122.480.748,71	139.489.776,20
Acquisizione di beni di uso durevole ed opere immobiliari	624.644,41	0,00	75.300,66	1.035.287,40
Acquisizione di immobilizzazioni tecniche	169.224,56	472.096,77	171.029,20	193.947,87
Totale in conto capitale	793.868,97	472.096,77	246.329,86	1.229.235,27
Partite di Giro	3.623.369,19	4.693.170,84	3.624.552,57	4.099.796,01
Totale Generale	135.964.498,96	154.269.048,48	126.351.631,14	144.818.807,48

Il rendiconto generale in esame, la cui veridicità e correttezza è stata verificata dal Collegio dei Revisori dei conti, espone un avanzo finanziario di competenza di € 7.590.444,98 e un avanzo di cassa di € 30.698.668,64.

GM/pu/cc

Viale Trastevere, 76/A – 00153 Roma
Tel. 06.5849 2641
Fax 06.5849 3186
e-mail e-mail giacomo.molitierno@istruzione.it
PEC: dgosv@postacert.istruzione.it

Dal confronto delle risultanze dell'esercizio precedente con quello in esame emergono i seguenti profili evolutivi, con riferimento agli accertamenti ed agli impegni:

- Il totale degli accertamenti, al netto delle partite di giro, è incrementato di € 28.814.266,08, da € 128.352.056,54 a € 157.166.322,62, in misura pari al 22,4%;
- Il totale degli impegni, al netto delle partite di giro, risulta aumentato da € 138.341.129,77 a € 149.575.877,64, con un aumento di € 11.234.747,87, pari all'8,1%.

Le entrate accertate in € 161.859.493,46, al netto dell'avanzo di amministrazione al 31 dicembre 2017, sono state riscosse per € 143.213.896,68, conseguendone residui attivi per € 18.645.596,78. Gli impegni assunti per € 154.269.048,48 sono stati pagati per € 120.237.872,45, conseguendone residui passivi di € 34.031.176,03.

Le partite di giro in entrata ed in uscita ammontano a € 4.693.170,84.

L'Istituto ha, inoltre, gestito importi per committenze dell'Unione Europea, dello Stato, delle Regioni e di altri enti pubblici e privati. Le relative partite sono allocate in parte nelle entrate e nelle spese correnti e in parte tra le partite di giro.

In particolare l'Istituto, in qualità di Agenzia nazionale Erasmus+, il programma europeo per l'istruzione, la formazione, i giovani e lo sport nel periodo 2014-2020, assicura, sulla base di apposita convenzione, sia l'assistenza che l'erogazione dei finanziamenti comunitari ai progetti beneficiari.

Gestione dei residui

Dal rendiconto si rileva la seguente situazione finanziaria per quanto attiene alla gestione dei residui attivi e passivi.

I residui attivi, al termine dell'esercizio 2017, risultano pari ad € 58.271.545,72 (con un incremento del 15,7% rispetto al 2016). Tale importo è la risultante della seguente movimentazione finanziaria:

Consistenza iniziale all'1.1.2017	€ 50.381.508,07
Riaccertamenti in aumento	-
Riaccertamenti in diminuzione	€ 3.032.914,72
Riscossioni	€ 7.722.644,41
Residui attivi esercizi precedenti (al 31.12.2017)	€ 39.625.948,94
Residui dell'esercizio 2017	€ 18.645.596,78
Consistenza al 31.12.2017	€ 58.271.545,72

In linea generale la valutazione della consistenza dei residui non può comunque essere disgiunta da una indagine sistematica diretta a stabilirne le probabilità di riscossione. Sul punto di ravvisa l'opportunità di distinguere i residui in classi diverse che ne sintetizzino il grado di esigibilità di ogni singolo accertamento, spaziando dalla riscossione certa all'inesigibilità, individuando possibilmente anche l'arco temporale

GM/pu/cc

Viale Trastevere, 76/A – 00153 Roma
Tel. 06.5849 2641
Fax 06.5849 3186
e-mail e-mail giacomo.molitierno@istruzione.it
PEC: dgosv@postacert.istruzione.it

in cui sempre per classi (temporali) è distribuita la riscossione, in modo da poter programmare oculatamente le spese e la loro sostenibilità.

I residui passivi, al termine dell'esercizio 2017, risultano pari ad € 58.472.878,36, così determinati:

Consistenza iniziale all'1.1.2017	€ 53.549.226,86
Riaccertamenti in aumento	-
Riaccertamenti in diminuzione	€ 4.526.589,50
Pagamenti	€ 24.580.935,03
Residui passivi esercizi precedenti (al 31.12.2017)	€ 24.441.702,33
Residui dell'esercizio 2017	€ 34.031.176,03
Consistenza al 31.12.2017	€ 58.472.878,36

La consistenza dei residui passivi al 31.12.2017 ammonta, a fine esercizio 2017, ad € 58.472.878,36, con un incremento di € 4.923.651,50 rispetto alla consistenza iniziale di € 53.549.226,86.

Gestione di cassa

La gestione di cassa presenta riscossioni di € 150.936.541,09 e pagamenti di € 144.818.807,48.

Al 1° gennaio 2017 l'avanzo di cassa era di € 67.829.051,02. L'avanzo di cassa al 31 dicembre 2017 ammonta, invece, ad € 73.946.784,63, che si riconcilia con il saldo risultante dal quadro di raccordo dell'esercizio trasmesso dall'Istituto cassiere (BNL), come desumibile dalle risultanze del verbale n. 34 del 31 gennaio 2018 del Collegio dei revisori dei conti.

La gestione finanziaria dell'Istituto nell'anno 2017 è contrassegnata da una sostanziale condizione di liquidità, come attestato anche dall'allegato prospetto delle disponibilità liquide prodotto ai sensi dell'art.77 *quater*, comma 11, del D.L.112/2008, conv. con L. 133/2008.

Situazione amministrativa

Dal documento in oggetto si desume un avanzo di amministrazione al 31 dicembre 2017 di € 73.745.451,99, come illustrato nel seguente prospetto:

AVANZO DI CASSA ALL'INIZIO DELL'ESERCIZIO	€ 67.829.051,02
RISCOSSIONI (IN C/COMPETENZA E IN C/RESIDUI)	€ 150.936.541,09
PAGAMENTI (IN C/COMPETENZA E IN C/RESIDUI)	€ 144.818.807,48
AVANZO DI CASSA ALLA FINE DELL'ESERCIZIO	€ 73.946.784,63
RESIDUI ATTIVI	€ 58.271.545,72
RESIDUI PASSIVI	€ 58.472.878,36
AVANZO DI AMMINISTRAZIONE A FINE ESERCIZIO	€ 73.745.451,99

L'avanzo di amministrazione al 31 dicembre 2017, pari ad € 73.745.451,99, di cui € 56.720.514,40 vincolati (quota libera € 17.024.937,59), registra un incremento del 14% rispetto a quello determinato al termine dell'esercizio 2016 (€ 64.661.332,23).

L'incremento è determinato principalmente dal maggior fondo di cassa.

GM/pu/cc

Viale Trastevere, 76/A – 00153 Roma
Tel. 06.5849 2641
Fax 06.5849 3186
e-mail e-mail giacomo.molitierno@istruzione.it
PEC: dgosv@postacert.istruzione.it

L'avanzo di amministrazione negli ultimi due esercizi finanziari presenta la seguente evoluzione:

STRUTTURA DELL'AVANZO DI AMMINISTRAZIONE		
	2016	2017
Componenti strutturali	Importi	Importi
Disponibilità liquide (A)	€ 67.829.051,02	€ 73.946.784,63
Residui attivi (B)	€ 50.381.508,07	€ 58.271.545,72
Residui passivi (C)	€ 53.549.226,86	€ 58.472.878,36
Saldo residui (D=B-C)	- € 3.167.718,79	- € 201.332,64
Totale (E=A+D)	€ 64.661.332,23	€ 73.745.451,99

Conto economico

Il conto economico presenta ricavi di € 113.971.521,44 e costi di € 118.429.451,38, come evidenziato nel prospetto che segue:

(dati in euro)

	2016	2017
Valore della produzione	150.745.484,38	113.971.521,44
Costi della produzione	138.898.096,78	118.429.451,38
Differenza	17.847.387,60	- 4.457.929,94
Proventi ed oneri finanziari	49.838,35	218,07
Proventi ed oneri straordinari	- 13.062.415,16	1.493.674,78
Imposte dell'esercizio	958.102,00	1.003.596,96
Avanzo/disavanzo economico	3.876.708,79	- 3.967.634,05

Nel dettaglio la gestione si chiude con un disavanzo economico di esercizio di € 3.967.634,05. Contrariamente all'esercizio precedente i costi della produzione eccedono i valori della stessa, determinando una differenza negativa di € 4.457.929,94.

Stato patrimoniale

Di seguito di riporta la situazione patrimoniale articolata secondo le voci più significative:

Attività		
Immobilizzazioni immateriali	626.320,00	
Immobilizzazioni materiali	12.467.061,67	
Immobilizzazioni finanziarie	25.000,00	
Attivo circolante		
Rimanenze	42.415,87	
Residui attivi	58.271.545,72	
Disponibilità liquide	73.946.784,63	
Ratei e risconti	99.730.756,22	
	Totale attività	245.109.884,42
Passività		
Fondo per rischi ed oneri	-	
TFR-TFS	-	
Debiti (residui passivi)	58.472.878,36	
Ratei e risconti	118.668.660,51	
	Totale passività	177.141.538,87
Patrimonio netto		67.968.345,55

Rispetto al precedente esercizio, il patrimonio netto ha subito un decremento di € 3.967.634,05, pari al disavanzo economico di esercizio.

GM/pu/cc

Viale Trastevere, 76/A – 00153 Roma
Tel. 06.5849 2641
Fax 06.5849 3186
e-mail e-mail giacomo.molitierno@istruzione.it
PEC: dgosv@postacert.istruzione.it

Tra i debiti diversi iscritti nello stato patrimoniale figurano, in particolare, € 25.784.561,15 per debiti verso fornitori, per fatture passive ancora da pagare a fronte della fornitura di merci o servizi già acquisiti.

Personale ed organi

Gli oneri per il personale in attività di servizio ammontano ad € 13.027.534,15.

Le uscite per gli organi dell'Ente hanno registrato, invece, impegni per € 237.022,58 e pagamenti totali per € 220.485,83.

A tal riguardo, come costantemente segnalato anche in sede di esame dei bilanci di previsione, nelle more della conclusione dell'attuale procedura di rideterminazione di detti compensi, sembrerebbe opportuno continuare, in via prudenziale, a far riferimento al D.I. del 31 ottobre 2002, che è ad oggi l'ultimo atto ufficiale di determinazione dei compensi da corrispondere agli Organi dell'ente.

Rispetto delle disposizioni di contenimento della spesa pubblica

Come è noto, con nota n. 118858 del 1° giugno 2017, l'Ispettorato Generale di Finanza della Ragioneria Generale dello Stato, con riferimento al Bilancio di previsione 2017, ha formulato un rinvio espresso alla Circolare n. 26/2016, la quale ha stabilito che per gli Enti vigilati dal MIBACT di nuova costituzione o trasformati dovranno essere presi a riferimento i dati contabili risultanti dal primo conto consuntivo approvato.

Con nota n. 18468 del 26 luglio 2017, codesto ente ha rappresentato le difficoltà emerse nel rispetto di quanto indicato dalla sopra citata Circolare, evidenziando la circostanza che il primo Rendiconto generale di INDIRE ad essere approvato era quello relativo al periodo 1 settembre 2012 - 31 dicembre 2012, quindi del tutto parziale e non idoneo a riflettere l'assetto organizzativo a regime dell'ente.

Sul punto, per far fronte a tale problematica, con nota DGOSV n. 6798 del 18 aprile 2018 si è chiesto al predetto Ispettorato un pronunciamento espresso circa l'esatto ambito soggettivo di applicazione della citata previsione della circolare RGS 26/2016.

Ciò posto, visto il parere positivo espresso dal Collegio di Revisori dei conti in data 24 aprile 2018, si ritiene di poter approvare il Rendiconto generale in oggetto, ferme restando le osservazioni e le richieste formulate e fatte salve, altresì, le eventuali osservazioni del Ministero dell'Economia e delle Finanze ai sensi e per gli effetti di cui all'art. 2 del D.P.R. 9 novembre 1998, n. 439.

IL DIRETTORE GENERALE
Maria Assunta PALERMO

GM/pu/cc

Viale Trastevere, 76/A – 00153 Roma
Tel. 06.5849 2641
Fax 06.5849 3186
e-mail e-mail giacomo.molitierno@istruzione.it
PEC: dgosv@postacert.istruzione.it

NOTA INTEGRATIVA AL RENDICONTO GENERALE DI INDIRE E.F. 2017

La presente nota integrativa è redatta nel rispetto dei principi generali del D.P.R. 97/2003 ed è integrata con le informazioni ritenute necessarie nel rispetto del principio della chiarezza e della rappresentazione veritiera e corretta dei fatti di gestione verificatisi nel corso dell'esercizio finanziario. La presente Nota persegue l'obiettivo di agevolare la comprensione dei documenti che compongono il rendiconto.

Ai sensi dell'art. 38 del DPR 97/2003, il Rendiconto generale si compone dei seguenti documenti:

- Conto del bilancio (decisionale e gestionale);
- Conto economico;
- Stato patrimoniale;
- Nota integrativa.

Corredano il Rendiconto generale i seguenti documenti:

- Attestazione dei pagamenti di cui all'art. 41, co. 1, del D.L. n. 66 del 24/04/2014, convertito con L. n.89 del 23/06/2014;
- Situazione amministrativa;
- Relazione sulla gestione;
- Relazione del Collegio dei Revisori dei conti
- Prospetto dei codici SIOPE e delle disponibilità liquide di cui all'art. 77 quater comma 11 del DL 25 giugno 2008 n. 112 convertito dalla L. 6 agosto 2008 n. 133.

Ai fini della stesura dei documenti di bilancio si è tenuto conto inoltre di quanto disposto dal DPR 132/2013 e della circolare esplicativa del MEF 27/2015, introducendo il piano dei conti che consente l'integrazione tra le scritture contabili di natura finanziaria, con quelle di natura economico-patrimoniali, secondo le modalità dettagliate nella Relazione illustrativa del Direttore generale al Bilancio di previsione 2017, alla quale si rimanda interamente per quanto attiene all'adozione del piano dei conti integrato. Inoltre, per i sopra esposti motivi di cui alla sezione I della sopra citata Relazione illustrativa, nella predisposizione del consuntivo non è stato possibile elaborare né il prospetto riepilogativo di collegamento della spesa in base alle Missioni e Programmi né il Piano degli indicatori e dei risultati attesi di bilancio.

Per meglio evidenziare la correlazione richiesta dalla Circolare MEF del 9 settembre 2015, si allega il prospetto di raccordo tra voci del piano dei conti integrato di cui al D.P.R. n. 132/2013 e il piano dei conti (denominato Prospetto di raccordo con il piano dei conti integrato).

Il Rendiconto è stato predisposto sulla base dei principi di seguito enunciati e, anche per l'e.f. 2017, in mancanza di un Regolamento interno per l'amministrazione e la contabilità di riferimento.

PRINCIPI GENERALI DI REDAZIONE DEL RENDICONTO GENERALE

Il Rendiconto generale è stato redatto nel rispetto dei principi generali di cui all'allegato 1 del DPR 97/2003. In particolare, i documenti che compongono il Rendiconto sono stati redatti secondo il principio della veridicità, con l'obiettivo di fornire una rappresentazione veritiera della situazione patrimoniale, economica e finanziaria.

Il principio della chiarezza è stato perseguito adoperandosi per ottenere il rispetto sia formale che sostanziale delle norme e regole tecniche, che sovrintendono la redazione dei documenti e le rilevazioni contabili.

La valutazione delle voci del Rendiconto generale è stata fatta secondo il principio della prudenza e nella prospettiva della continuazione delle attività.

CONTO DI BILANCIO

Il documento di previsione dell'e.f. 2017 è stato deliberato dal Consiglio di amministrazione con provvedimento n. 46 del 16 dicembre 2016. Il Bilancio di previsione è composto dai seguenti documenti:

Delibera del Consiglio di amministrazione n. 46 del 16 dicembre 2016;

Parere del Collegio dei revisori dei conti del 16 dicembre 2016;

Relazione illustrativa del Direttore generale;

Relazione programmatica del Presidente del Consiglio di amministrazione;

Preventivo finanziario decisionale delle Entrate e delle Uscite;

Preventivo finanziario gestionale delle Entrate e delle Uscite;

Quadro generale riassuntivo della gestione finanziaria;

Bilancio pluriennale;

Tabella dimostrativa del risultato di amministrazione presunto al termine dell'esercizio 2015;

Preventivo economico

Prospetto di raccordo con il piano dei conti integrato

Con ns protocollo del 12 gennaio 2017 n. 371, il MIUR autorizza l'esercizio provvisorio nelle more dell'approvazione del Bilancio di previsione. Il Bilancio di Previsione è stato approvato con nota MIUR nostro protocollo 1121 del 25 gennaio 2017.

Nel corso dell'esercizio sono state predisposte le variazioni di bilancio di seguito indicate:

Variazione 1: in data 24/01/2017 il Direttore generale, per fare fronte a nuove esigenze dell'istituto, dispone una variazione compensativa ai sensi dell'art. 20 punti 1) e 2) del DPR 97/2003 nell'ambito delle voci di spesa appartenenti allo stesso IV livello del piano dei conti integrato di cui al D.lgs. 91/2016, tra il capitolo 113.933 ed il capitolo 113.945 e tra il capitolo 113.909 ed il capitolo 113.905.

Variazione 2: in data 8 marzo 2017 il Direttore generale, per fare fronte a nuove esigenze dell'istituto, dispone la seconda variazione compensativa ai sensi dell'art. 20 punti 1) e 2) del DPR 97/2003 nell'ambito delle voci di spesa appartenenti allo stesso IV livello del piano dei conti integrato di cui al D.lgs. 91/2016, tra il capitolo 112.913 ed il capitolo 113.905 e tra il capitolo 212.913 e il capitolo 212.909.

Variazione 3: con provvedimento n. 12 del 6 aprile 2017 il Consiglio di amministrazione delibera la terza variazione di bilancio, acquisito il preventivo parere del Collegio dei revisori dei conti del 13 marzo 2017. La variazione complessivamente prevede un incremento della previsione delle entrate per euro 23.891,18, un incremento delle uscite per un importo di euro 1.154.585,84 ed in diminuzione per euro 67.354,11, con un disavanzo di competenza di euro 1.063.340,55 coperto con l'avanzo di amministrazione. La variazione è approvata con nota MIUR ns protocollo 9752 del 2 maggio 2017.

Variazione 4: con provvedimento n. 20 del 9 maggio 2017 il Consiglio di amministrazione delibera la quarta variazione di bilancio, acquisito il preventivo parere del Collegio dei revisori dei conti del 26 aprile 2017. La variazione complessivamente prevede un incremento della previsione delle entrate per euro 69.612,30, un incremento delle uscite per un importo di euro 3.695.340,22 e un decremento delle uscite per euro 26.250, con un disavanzo di competenza di euro 3.599.477,92 coperto con l'avanzo di amministrazione. La variazione è approvata con nota MIUR ns protocollo 12834 del 30 maggio 2017.

Variazione 5: con provvedimento n. 27 del 27 giugno 2017 il Consiglio di amministrazione delibera la quinta variazione di bilancio, acquisito il preventivo parere del Collegio dei revisori dei conti del 26 maggio 2017. La variazione complessivamente prevede un incremento della previsione delle entrate per euro 500.000,00, un incremento delle uscite per un importo di euro 654.088 ed in diminuzione per euro 100.000, con un disavanzo di competenza di euro 549.088,00 coperto con una quota dell'avanzo di amministrazione. La variazione è approvata con nota MIUR ns protocollo 18885 del 27 luglio 2017.

Variazione 6: in data 1 giugno 2017 il Direttore generale, per fare fronte a nuove esigenze dell'istituto, dispone l'incremento della previsione di spesa del capitolo 212.906 Fabbricati ad uso commerciale e istituzionale mediante prelievo dal Fondo di riserva (capitolo 126.900) per un importo di euro 30.957,29, ai sensi dell'art. 17 comma 2 del D.P.R. nr. 97/2003.

Variazione 7: con provvedimento n. 27 del 27 giugno 2017 il Consiglio di amministrazione delibera la settima variazione di bilancio, acquisito il preventivo parere del Collegio dei revisori dei conti del 26 maggio 2017. La variazione complessivamente prevede un incremento della previsione delle uscite per un importo di euro 96.890,34 coperto con una corrispondente quota dell'avanzo di amministrazione. La variazione è approvata con nota MIUR ns protocollo 18884 del 27 luglio 2017.

Variazione 8: in data 20 giugno 2017 il Direttore generale, per fare fronte a nuove esigenze dell'istituto, dispone l'incremento della previsione di spesa del capitolo 212.911 Impianti di telecomunicazione per euro 40.000,00 e del capitolo 113.905 Rimborso spese di viaggio e trasloco per euro 30.000,00 mediante prelievo dal Fondo di riserva (capitolo 126.900) ai sensi dell'art. 17 comma 2 del D.P.R. nr. 97/2003. Inoltre dispone una variazione compensativa ai sensi dell'art. 20 punti 1) e 2) del DPR 97/2003 nell'ambito delle voci di spesa appartenenti allo stesso IV livello del piano dei conti integrato di cui al D.lgs. 91/2016, tra il capitolo 112.9141 ed il capitolo 112.914

Variazione 9: in data 26 luglio 2017 il Direttore generale, per fare fronte a nuove esigenze dell'istituto, dispone l'incremento della previsione di spesa del capitolo 113.904 "Accessori uffici e alloggi mediante prelievo dal Fondo di riserva (capitolo 126.900) per un importo di euro 4.000,00, ai sensi dell'art. 17 comma 2 del D.P.R. nr. 97/2003.

Variazione 10: con provvedimento di urgenza del Presidente del Consiglio di amministrazione n. 1 del 26 luglio 2017, successivamente ratificato dal Consiglio di amministrazione in data 3 agosto 2017 (delibera n. 3), si dispone la variazione n. 10, acquisito il parere favorevole del Collegio dei revisori in data 18 luglio 2017. La variazione comporta un incremento della previsione di uscita per

euro 700.824,04 e una riduzione delle stesse per euro 731.206,02. La differenza di euro 30.381,98 riduce il prelievo dell'avanzo di amministrazione.

Variazione 11: in data 26 luglio 2017 il Direttore generale, per fare fronte a nuove esigenze dell'istituto, dispone l'incremento della previsione di spesa del capitolo 113.904 Accessori per uffici e alloggi per un importo di euro 10.000,00, del capitolo 113.905 Rimborso spese di viaggio e di trasloco per euro 24.000,00 e del capitolo 112.913 Indennità di missione e di trasferta per euro 2.042,71 mediante prelievo dal Fondo di riserva (capitolo 126.900), ai sensi dell'art. 17 comma 2 del D.P.R. nr. 97/2003.

Variazione 12: in data 31 agosto 2017 il Direttore generale, per fare fronte a nuove esigenze dell'istituto, dispone l'incremento della previsione di spesa del capitolo capitolo 113.952 Beni per attività di rappresentanza mediante prelievo dal Fondo di riserva (capitolo 126.900) per un importo di euro 3.526,04, ai sensi dell'art. 17 comma 2 del D.P.R. nr. 97/2003.

Variazione 13: con provvedimento n. 16 del 20 ottobre 2017 il Consiglio di amministrazione delibera la tredicesima variazione di bilancio, acquisito il preventivo parere del Collegio dei revisori dei conti in data 27 settembre 2017. La variazione complessivamente prevede un incremento della previsione delle entrate per euro 7.254.419,00, un incremento della previsione delle uscite per un importo di euro 10.315.243,53 e un decremento delle stesse per euro 5.375.304,30. La differenza positiva è pari a euro 2.314.479,77. La variazione è approvata con nota MIUR ns protocollo 29992 del 21 novembre 2017.

Variazione 14: in data 17 ottobre 2017 il Direttore generale dispone ai sensi dell'articolo 17 del D.P.R. nr. 97/2003, il prelievo di euro 6.600,00 dal Fondo di riserva per allocarli al capitolo 212.915 Manutenzione straordinaria su altri beni di terzi al fine. La variazione prevede anche variazioni compensative delle spese, ai sensi dell'articolo 20 punti 1 e 2, del DPR 97/2003, nell'ambito delle voci di spesa appartenenti allo stesso IV livello del piano dei conti integrato di cui al D. Lgs. 31 maggio 2011, n. 91, tra il capitolo di spesa 113.909 Organizzazione e partecipazione a manifestazioni e convegni, il capitolo di spesa 113.913 Indennità di missione e trasferta ed il capitolo 113.905 Rimborso per viaggio e trasporto per un importo di euro 34.131 e tra il capitolo 113.908 Pubblicità, ed il capitolo 113.909 Organizzazione e partecipazione a manifestazioni e convegni per euro 9.600,74.

Variazione 15: con provvedimento n. 33 del 30 novembre 2017 il Consiglio di amministrazione delibera la quindicesima variazione di bilancio, acquisito il preventivo parere del Collegio dei revisori

dei conti in data 17 novembre 2017. La variazione complessivamente prevede un incremento della previsione delle entrate per euro 91.103,03, un incremento della previsione delle uscite per un importo di euro 907.945,77 e un decremento delle stesse per euro 389.421,17. La differenza pari a euro 427.421,57 è coperta mediante impiego di una quota dell'avanzo di amministrazione. La variazione è approvata con nota MIUR protocollo 17197 del 22 dicembre 2017.

Variazione 16: in data 30 novembre 2017 il Direttore Generale dispone l'ultima variazione compensativa, ai sensi dell'articolo 20 punti 1 e 2, del DPR 97/2003, nell'ambito delle voci di spesa appartenenti allo stesso IV livello del piano dei conti integrato di cui al D. Lgs. 31 maggio 2011, n. 91 tra il capitolo 114.900 Trasferimenti correnti a Ministero dell'Istruzione Istituzioni scolastiche e il capitolo 114.907 Trasferimenti correnti a enti e istituzioni centrali di ricerca per un importo di 5.000,00 euro.

Analisi delle voci del conto del bilancio

Entrate

Le entrate accertate ammontano in totale ad euro 161.859.493,46 e sono così composte:

TITOLO I: euro 157.166.322,62

TITOLO IV: euro 4.693.170,84

Il TITOLO I è così composto:

TITOLO I	PREVISIONE DEFINITIVA	ACCERTAMENTI	DIFFERENZA
Trasferimenti da parte dello Stato	10.288.482,25	16.282.804,00	5.994.321,75
Trasferimenti da parte delle Regioni	70.000,00	78.527,47	8.527,47
Trasferimenti da parte dei Comuni e delle Province	5.000,00	5.000,00	-
Trasferimenti da parte di altri enti del settore pubblico	34.782,36	87.986,18	53.203,82
Redditi e proventi patrimoniali	50.000,00	161,65	-49.838,35
Poste correttive e compensative di uscite correnti	3.117.587,50	1.544.177,43	-1.573.410,07
Entrate non classificabili in altre voci	57.955,24	61.556,31	3.601,07
Entrate per la realizzazione di programmi e progetti nazionali e internazionali	128.546.333,07	139.106.109,58	10.559.776,51
Totale	142.170.140,42	157.166.322,62	14.996.182,20

Nei trasferimenti da parte dello Stato sono ricompresi, oltre al contributo ordinario di competenza del 2017 per un importo di euro 8.949.286,00, gli affidamenti relativi ai progetti in affidamento all'ente, ivi compresi i cofinanziamenti del MIUR per la gestione del programma comunitario Erasmus plus:

Descrizione del finanziamento	Importo del finanziamento
INCREMENTO COFINANZIAMENTO MIUR UNIT EURYDICE PER L'ANNO 2016	20.501,00
CREATIVE - JUST/2016RGEN/AG/VAWA/	90.800,00
COFINANZIAMENTO EURYDICE ANNO 2017 - MIUR DG PER LO STUDENTE SVILUPPO E INTERNAZIONALIZZAZIONE DELLA FORMAZIONE SUPERIORE	25.000,00
PROGETTO TECNICO PER LE ATTIVITA' CONNESSE AL MONITORAGGIO E ALLA VALUTAZIONE DEI PERCORSI ITS	172.217,00
PROGETTO "IO PROPONGO "	3.000.000,00
ASSEGNAZIONE COFINANZIAMENTO MIUR DGEFID - ETWINNING 2017-2018	350.000,00
ASSEGNAZIONE COFINANZIAMENTO MIUR DGEFID EPALE 2017-2018	140.000,00
ASSEGNAZIONE COFINANZIAMENTO MIUR DGEFID - EURYDICE 2017	120.000,00
CONVENZIONE MIUR DGEFID - COFINANZIAMENTO MIUR ERASMUS+ 2017	1.000.000,00
DIPARTIMENTO PARI OPPORTUNITA' PRESIDENZA DEL CONSIGLIO DEI MINISTRI ACCORDO DI COLLABORAZIONE CONTRASTO ALLA VIOLENZA DI GENERE	1.350.000,00
PROGRAMMA ERASMUS+ COFINANZIAMENTO NAZIONALE MIUR _ PARTENARIATI STRATEGICI PER L 'INNOVAZIONE SETTORE ISTRUZIONE SCOLASTICA 2017	365.000,00
PROGRAMMA ERASMUS+ COFINANZIAMENTO NAZIONALE MIUR AZIONE KA1 SETTORE ISTRUZIONE SCOLASTICA	700.000,00

Nei Trasferimenti da parte di Regioni è compreso sia il finanziamento da parte della Regione Toscana per il progetto LA DIDATTICA LABORATORIALE PER I POLI TECNICO PROFESSIONALI DELLA REGIONE TOSCANA PER L 'ANNO SCOLASTICO 2017/2018 per un importo di euro 70.000,00 sia il rimborso da parte della Regione Basilicata per il progetto PON FSE 2007-2013 per un importo di euro 8.527,47.

Nei Trasferimenti da parte di Comuni e delle Province è accertata la somma di euro 5.000,00 di provenienza dal COMUNE DI ROMA - DIPARTIMENTO PROGETTI DI SVILUPPO E FINANZIAMENTI EUROPEI per il progetto PROGRAMMA EUROPE FOR CITIZENS_ PROGETTO ROSAE - ROME AND SARAJEVO FO EUROPE.

Nei Trasferimenti da parte di altri enti del settore pubblico sono ricompresi i seguenti finanziamenti:

CONSIGLIO NAZIONALE DELLE RICERCHE- ISTITUTO PER LE TECNOLOGIE DIDATTICHE per euro 10.891,18

EUN - PROJECT TITLE : LEARNING LEADERSHIP FOR CHANGE - L2C per euro 53.095,00

FONDAZIONE DI VENEZIA ACCORDO DI CONCESSIONE IN UTILIZZO DI CONTENUTI CULTURALI E LORO VALORIZZAZIONE per euro 11.000,00

CONTRATTO EUN/INDIRE - SCIENTIX 3 per euro 13.000,00

Nei Redditi e proventi patrimoniali sono stati accertati gli interessi maturati sul conto di Tesoreria Unica per euro 161,65.

Nelle poste correttive e compensative di uscite correnti sono accertate le richieste di rimborso effettuate nei confronti dei beneficiari dei finanziamenti assegnati ad INDIRE (soprattutto con riferimento al programma comunitario Erasmus) che hanno sostenute spese inferiori agli acconti erogati mentre nelle Entrate non classificabili in altre voci sono stati accertati gli introiti dovuti alla partecipazioni a concorsi banditi da INDIRE.

Nelle Entrate per la realizzazione di programmi e progetti nazionali e internazionali sono stati accertati i finanziamenti relativi ai progetti di seguito indicati:

Descrizione del finanziamento	Importo del finanziamento
EURYDICE NATIONAL UNITS 2017 - GRANT DECISION NUMBER 2017-0173- PROJECT NR 583418-EPP-1-2017-1-IT-EPPKA3- EURYDICE	102.276,00
ETWINNING 2017-2018_ AGREEMENT N. 2017-0211/001-001	1.681.889,00
DELEGATION AGREEMENT N. EAC-2017-0023 FOR THE IMPLEMENTATION OF THE ERASMUS+ PROGRAMME 2017 - CONTRIBUTION TO MANAGEMENT COSTS	3.855.482,00
DELEGATION AGREEMENT EAC-2017-0023 FOR THE IMPLEMENTATION OF THE ERASMUS+ PROGRAMME - FUNDS FOR GRANT SUPPORT 2017	106.760.480,50
AMENDMENT N. EAC-2017-0023/001 TO DELEGATION AGREEMENT FOR THE IMPLEMENTATION OF THE ERASMUS+ PROGRAMME 2017	306.204,00
PROGRAMMA ERASMUS+ 2017_ EMENDAMENTO N. EAC-2017-0023-002 PROT. 33113 DEL 14.12.2017	16.147.321,50
CONTRATTO INDIRE/REGIONE CALABRIA PER L'ADEGUAMENTO DELLA PIATTAFORMA INFORMATIVA GPU 2014/2020 AI FINI DELL ATTUAZIONE DI AVVISO PUBBLICO PER LA SELEZIONE DI DOTAZIONI TECNOLOGICHE	39.281,41
PON PROCESSI DI INNOVAZIONE ORGANIZZATIVA E METODOLOGICA - AVANGIARDIE EDUCATIVE	2.508.640,39
PON CODING E ROBOTICA	1.499.857,18
PON PICCOLE SCUOLE	1.241.365,84
PON DIDATTICA LABORATORIALE MULTIDISCIPLINARE	2.922.489,30
PON MODELLI INNOVATIVI DI ALTERNANZA SCUOLA LAVORO	1.184.637,21

Il TITOLO IV è rappresentato dalle partite di giro e le voci più consistenti riguardano le ritenute fiscali e previdenziali relative alle retribuzioni dei lavoratori dipendenti, dei collaboratori coordinati e continuativi e sui compensi di lavoro autonomo:

TITOLO IV	PREVISIONE	ACCERTAMENTI	DIFFERENZA
Ritenute erariali su redditi da lavoro dipendente per conto terzi	4.100.000,00	2.571.014,87	-1.528.985,13
Ritenute previdenziali e assistenziali su redditi da lavoro dipendente per conto terzi	1.600.000,00	1.314.730,77	-285.269,23
Rimborsi di fondi economali e carte aziendali	10.000,00	3.300,00	-6.700,00
Altre entrate per partite di giro diverse	510.000,00	218.713,19	-291.286,81
Costituzione di depositi cauzionali o contrattuali di terzi	25.000,00	7.504,79	-17.495,21
Altre ritenute al personale dipendente per conto terzi	70.000,00	60.127,93	-9.872,07
Ritenute erariali su redditi da lavoro autonomo per conto terzi	320.800,00	241.759,53	-79.040,47
Altre Ritenute	10.000,00	0,00	-10.000,00
Ritenute previdenziali e assistenziali su redditi da lavoro autonomo per conto terzi	50.000,00	1.937,63	-48.062,37
Ritenute per scissione contabile	400.000,00	274.082,13	-125.917,87
Totali	7.095.800,00	4.693.170,84	-2.402.629,16

Uscite

Le somme impegnate ammontano in totale ad euro 154.269.048,48 e sono così composte:

TITOLO I: euro 149.103.780,87

TITOLO II: euro 472.096,77

TITOLO IV: euro 4.693.170,84

Il TITOLO I è così composto:

TITOLO I	PREVISIONE DEFINITIVA	IMPEGNI DI SPESA	DIFFERENZA
Uscite per gli organi dell'ente	253.273,20	237.022,58	-16.250,62
Oneri per il personale in attività di servizio	15.886.400,99	13.027.534,15	-2.858.866,84
Uscite per l'acquisto di beni di consumo e di servizi	14.843.983,36	8.582.839,83	-6.261.143,53
Documentazione	129.585.661,93	124.319.769,13	-5.265.892,80
Ricerca	1.306.302,00	1.281.294,00	-25.008,00
Oneri tributari e finanziari	164.200,00	140.923,46	-23.276,54
Poste correttive e compensative di entrate correnti	1.600.000,00	1.465.627,90	-134.372,10
Uscite non classificabili in altre voci	56.873,96	48.769,82	-8.104,14
Totale	163.696.695,44	149.103.780,87	-14.592.914,57

Il TITOLO II è così composto:

TITOLO II	PREVISIONE DEFINITIVA	IMPEGNI DI SPESA	DIFFERENZA
Acquisizione di immobilizzazioni tecniche	1.072.657,29	472.096,77	-600.560,52

Per il titolo IV si rimanda alla corrispondente tabella delle Entrate.

RISPETTO DELLE NORME DI CONTENIMENTO DELLA SPESA

Per quanto riguarda il rispetto delle norme di contenimento della spesa si ribadisce quanto già espresso annualmente sia in sede di bilancio di previsione sia in sede di trasmissione delle *Scheda monitoraggio riduzioni di spesa con versamento in entrata al bilancio dello Stato* trasmesse al MEF per il tramite del membro del Collegio dei revisori dei conti che lo rappresenta sia nella Nota integrativa del rendiconto del 2016. In particolare, si ricorda che INDIRE, negli anni compresi nel

periodo 2009-2011 è privo di riferimenti in quanto ente di nuova costituzione a decorrere dal 1 settembre 2012. Il MIUR, in sede di approvazione del bilancio di previsione prende atto di quanto indicato riservandosi di verificare la corretta applicazione delle norme in sede di Rendiconto generale. Inoltre, con nota protocollo n. 118858 del 1 giugno 2017 indirizzata alla Direzione vigilante, il MEF, con riferimento al Bilancio di previsione 2017, rimanda alla Circolare n. 26/2016 che stabilisce che gli Enti vigilati dal MIBACT di nuova costituzione o trasformati *dovranno essere presi a riferimento i dati contabili risultanti dal primo conto consuntivo approvato*. Con nota protocollo n. 18468 del 26 luglio 2017 indirizzata alla Direzione vigilante e per conoscenza all'Ispettorato Generale di Finanza, INDIRE ha provveduto a comunicare le difficoltà evidenti nel rispetto di quanto indicato dalla sopra citata Circolare, ponendo l'attenzione sul fatto che il primo Rendiconto generale di INDIRE ad essere approvato è quello relativo al periodo 1 settembre 2012 - 31 dicembre 2012 per effetto della Legge 111/2011 articolo 19 avente ad oggetto la soppressione degli IRRE e di ANSAS e il ripristino di INDIRE dal 1 settembre 2012. Detta rendicontazione non solo è riferita ad un arco temporale molto ristretto (quattro mesi) ma riflette anche una situazione del tutto particolare in quanto in detto periodo non si era ancora concluso il piano straordinario di reclutamento e non erano presenti di conseguenza i costi per il personale in servizio; inoltre l'ente era privo degli organi di governo e controllo. Infine, in data 5 aprile u.s. è stata nuovamente sottoposta alla Direzione vigilante la problematica di cui all'oggetto.

SITUAZIONE AMMINISTRATIVA

La situazione amministrativa chiude con un risultato di amministrazione positivo pari ad **euro 73.745.451,99**. L'avanzo di amministrazione risulta composto da una parte vincolata pari ad **euro 56.720.514,40** e da una parte libera pari ad **euro 17.024.937,59**. Una parte dell'avanzo di amministrazione vincolato pari a **euro 72.000,00** si riferisce all'accantonamento relativo al 2017 per la formazione e l'aggiornamento del personale in servizio calcolato ai sensi degli artt. 51 e 61 del CCNL del 21 febbraio 2002 sui livelli IV-VIII e sui livelli I-III, per la parte non impiegata da vincolare per l'impiego nei successivi esercizi finanziari. La parte vincolata restante (**euro 56.648.514,40**) si riferisce ai finanziamenti per i progetti in affidamento all'ente e agli accantonamenti per la formazione del personale degli esercizi precedenti. L'Avanzo di amministrazione libero è determinato in Entrata dall'avanzo di amministrazione libero derivante dalla chiusura del Rendiconto generale dell'e.f. 2016 di INDIRE (**14.060.279,73**), l'accertamento di competenza 2017 del FOE (**euro 8.949.286,00**) e altre

entrate prove vicoli specifici (**euro 9.099,06**) e in Uscita dalle spese nette sostenute per la gestione ordinaria e per le attività di ricerca definite nel Piano Triennale delle Attività pari a **euro 9.864.283,92**. Alla determinazione dell'avanzo di amministrazione libero contribuiscono anche le spese nette sostenute a valere sui fondi di istituto e rendicontate in quota parte sui progetti in affidamento per **euro 3.942.556,72**, oltre agli accantonamenti per la formazione del personale di cui sopra (**euro 72.000,00**).

STATO PATRIMONIALE E CONTO ECONOMICO

La valutazione delle singole voci dello Stato patrimoniale e del Conto economico è stata fatta secondo prudenza e gli elementi eterogenei, ancorché ricompresi in una singola voce, sono stati valutati separatamente.

Si è altresì tenuto conto dei rischi e delle perdite di competenza dell'esercizio, ancorché di essi si sia avuta conoscenza dopo la chiusura dello stesso, ma prima della stesura del Rendiconto.

Criteri di valutazione

I criteri di valutazione adottati per la predisposizione del presente Rendiconto, di seguito esposti per le voci maggiormente significative, sono conformi ai criteri di cui all'allegato 14 del DPR 97/2003 e, per quanto applicabili, a quelli di cui all'art. 2426 del codice civile ed ai principi contabili adottati dagli Organismi nazionali ed internazionali a ciò deputati.

Criteri di valutazione delle immobilizzazioni materiali

I beni acquistati direttamente dall'Istituto sono iscritti nelle rispettive voci dell'attivo patrimoniale al costo d'acquisto, comprensivo dell'IVA non detraibile e degli oneri accessori, fatti salvi gli ammortamenti e le eventuali rettifiche.

Per gli acquisti effettuati nell'anno 2017, il costo delle immobilizzazioni materiali è stato sistematicamente ammortizzato applicando le seguenti aliquote, definite sulla base di appositi piani rapportati alla vita tecnica economica ed alla residua possibilità di utilizzo dei beni, tenuto conto dell'attività svolta dall'Istituto.

Aliquote di ammortamento delle Immobilizzazioni materiali	
Categoria	Aliquote di ammortamento
Terreni e fabbricati	
<i>Immobili</i>	3%
Attrezzature	
<i>Impianti e macchinari</i>	20%
Altri beni	
<i>Mobili</i>	12%

I lavori di manutenzione realizzati sugli immobili di proprietà sono stati capitalizzati; queste manutenzioni non hanno determinato il prolungamento della vita utile dell'immobilizzazione e quindi non hanno determinato una revisione del piano d'ammortamento del bene, ma solo un incremento del valore da ammortizzare.

Il piano di ammortamento delle immobilizzazioni materiali è stato avviato dal momento in cui i cespiti sono stati resi disponibili e pronti per l'uso.

Crediti

I crediti sono iscritti al presumibile valore di realizzazione e non vi sono crediti in valuta.

Disponibilità liquide

Le disponibilità liquide recano le effettive consistenze osservate alla fine dell'esercizio.

Patrimonio Netto

Il Patrimonio netto è costituito dalle risultanze della gestione di INDIRE al netto del disavanzo di gestione dell'esercizio.

Debiti

I debiti sono iscritti al valore nominale e non vi sono debiti in valuta.

Ratei e risconti

I ratei ed i risconti attivi e passivi sono valutati in conformità con le altre poste del Rendiconto.

Sono determinati secondo il principio della competenza temporale ai sensi dell'ultimo comma dell'art. 2424 bis del Codice Civile e comprendono costi e ricavi attribuibili a più esercizi.

Costi e ricavi, oneri e proventi

I costi, gli oneri, i ricavi e i proventi sono determinati in base al principio della prudenza e della competenza economica. La competenza economica imputa gli effetti delle operazioni e degli altri eventi all'esercizio nel quale è rinvenibile "l'utilità economica", ceduta o acquisita, anche se diverso da quello in cui si concretizzano i relativi momenti finanziari.

L'analisi economica dei fatti amministrativi pubblici richiede una distinzione tra i fatti gestionali direttamente collegati ad un processo di scambio sul mercato e fatti gestionali finalizzati ad attività erogative (contribuzioni e trasferimenti di risorse, erogazioni di servizi).

La competenza economica dei costi e dei ricavi direttamente conseguenti a operazioni di scambio sul mercato (acquisizione e vendita) è riconducibile al principio contabile n. 11 dell'Organismo Italiano di Contabilità (OIC).

Laddove non si sia in presenza di prestazioni sinallagmatiche, come nella generalità dei casi, il rapporto di correlazione oneri-proventi viene invertito; in tal senso si procede alla identificazione dei proventi di competenza in funzione della correlazione di essi con i costi ed oneri sostenuti nello stesso periodo di tempo.

In particolare, la partecipazione del costo al processo produttivo si realizza quando:

- i costi sostenuti in un esercizio riguardano fattori che hanno la loro utilità nell'esercizio stesso ovvero, non ne sia identificabile o valutabile la futura utilità;
- la competenza economica dei costi può essere determinata anche sulla base di assunzioni del flusso dei costi o, in mancanza di una più diretta associazione, per ripartizione dell'utilità o funzionalità pluriennale su base razionale e sistematica (per esempio, l'ammortamento per la ripartizione sistematica dei beni aventi utilità pluriennale);
- viene meno o non sia più identificabile o valutabile la futura utilità o funzionalità dei fattori produttivi i cui costi erano stati sospesi in esercizi precedenti.

I proventi di natura non corrispettiva funzionali a specifiche attività dell'Istituto debbono essere messi in correlazione con i relativi costi ed oneri sostenuti per tali attività mediante:

- associazione di causa ad effetto tra proventi e oneri;
- imputazione diretta di proventi al rendiconto della gestione dell'esercizio o perché associati al tempo o perché sia cessata la correlazione con l'onere;
- imputazione indiretta di proventi al rendiconto della gestione dell'esercizio o perché associati al tempo o perché, pur non essendo correlabili ad uno specifico onere, sono comunque correlabili ad una o più attività dell'esercizio.

Ulteriori dettagli in merito ai criteri di valutazione seguiti sono esposti nel commento alle singole voci dello Stato patrimoniale e del Conto economico.

Analisi delle voci dello Stato patrimoniale

ATTIVO

- Manutenzioni straordinarie e migliorie su beni di terzi: rappresenta il valore delle opere realizzate nelle sedi in cui INDIRE svolge le proprie attività.
- Terreni e Fabbricati: rappresenta il valore dei beni immobili di proprietà.
- Impianti e macchinari: rappresenta il valore delle attrezzature al netto della quota di ammortamento.
- Altri beni: rappresenta il valore del patrimonio librario di proprietà degli Ex-Irre acquisiti nel patrimonio di INDIRE nonché dei Mobili acquistati durante la gestione di INDIRE, al netto delle quote di ammortamento.
- Rimanenze di materie prime, sussidiarie e di consumo: rappresenta il valore delle rimanenze di magazzino a fine esercizio, sia della sede centrale che dei nuclei e delle sedi Ersmus.
- Partecipazioni in altri enti: rappresenta la partecipazione al consorzio interuniversitario CINECA
- Crediti verso lo Stato ed altri Enti Pubblici: rappresenta principalmente il valore dei residui attivi verso il MIUR e la Commissione Europea. Si tratta di somme da riscuotere nei confronti del MIUR e della Commissione europea per progetti specifici oggetto di rendicontazione.
- Crediti verso gli altri: rappresenta principalmente il valore dei residui attivi verso soggetti terzi, diversi da quelli sopra descritti; crediti verso ISP, crediti verso imprese
- Depositi bancari e postali: rappresenta il valore di cassa risultante presso l'istituto tesoriere.
- Risconti attivi: rappresenta il valore dei costi di competenza di futuri esercizi che hanno avuto la loro manifestazione numeraria nel corso dell'esercizio.
- Ratei attivi: rappresenta il valore degli interessi attivi maturati nel 2017 e accertati nel 2018

PASSIVO

- Patrimonio netto iniziale: rappresenta il valore del patrimonio netto risultante dal bilancio di chiusura dell'esercizio 2016.
- Disavanzo economico di esercizio: rappresenta la perdita economica dell'esercizio.
- Debiti verso fornitori: rappresenta il valore dei residui passivi.
- Debiti tributari: rappresenta il valore dei residui passivi nei confronti dell'erario.

- Debiti verso istituti di previdenza e sicurezza sociale: rappresenta il valore dei residui passivi nei confronti degli istituti previdenziali.
- Debiti verso lo Stato ed altri soggetti pubblici: rappresenta l'importo del debito verso le amministrazioni pubbliche beneficiarie di finanziamenti con particolare riferimento a quelli del programma comunitario Erasmus plus.
- Debiti diversi: rappresenta il valore dei residui passivi nei confronti di soggetti terzi diversi da quelli sopra descritti, quali ad esempio verso gli organi dell'ente, i dipendenti, nonché le istituzioni sociali private e le imprese beneficiarie di contributi Erasmus plus, oltre ai titolari delle casse economali.
- Risconti passivi: rappresentano il valore dei ricavi di competenza di futuri esercizi che hanno avuto la loro manifestazione numeraria nel corso dell'esercizio.

Analisi delle voci del Conto economico

I ricavi rappresentano il valore degli accertamenti finanziari la cui competenza economica è relativa al periodo di riferimento del presente bilancio opportunamente integrati e/o rettificati ove necessario.

Nello specifico:

- Proventi e corrispettivi per la produzione delle prestazioni dei servizi: rappresenta il valore degli accertamenti finanziari relativi a progetti finanziati ed al contributo ordinario la cui competenza economica è relativa al periodo di riferimento del presente bilancio.
- Altri ricavi e proventi: rappresenta il valore degli accertamenti finanziari relativi alle restituzioni effettuate da soggetti terzi la cui competenza economica è relativa al periodo di riferimento del presente bilancio.
- Proventi diversi dai precedenti: rappresenta il valore degli accertamenti finanziari relativi agli interessi attivi maturati sul conto corrente.

I costi rappresentano il valore degli impegni finanziari la cui competenza economica è relativa al periodo di riferimento del presente bilancio opportunamente integrati e/o rettificati ove necessario.

Nello specifico:

- Costi per materie prime, sussidiarie, consumo e merci: rappresenta il valore degli impegni finanziari relativi alle spese per l'acquisto di materiali di consumo dell'Istituto.
- Costi per servizi: rappresenta il valore degli impegni finanziari relativi alle spese per l'acquisto dei servizi dell'Istituto.
- Costi per il godimento beni di terzi: rappresenta il costo di locazione degli immobili.

- Costi per il personale (salari e stipendi, oneri sociali): rappresenta il costo del personale a tempo determinato, del personale a tempo indeterminato nonché del personale comandato in forza presso l'Istituto.
- Oneri sociali: oneri a carico di INDIRE da corrispondere ai vari enti previdenziali ed assicurativi
- Ammortamenti e svalutazioni: rappresenta il valore degli ammortamenti dei beni risultanti dall'inventario dell'istituto.
- Variazione delle rimanenze delle materie prime sussidiarie di consumo e merci: rappresenta la variazione delle rimanenze di magazzino rispetto all'anno precedente.
- Imposte dell'esercizio: rappresentano il valore dell'IRAP, IRES e IMU dovute per il periodo oggetto del presente bilancio.
- Sopravvenienze attive: rappresentano il valore delle radiazioni dei residui passivi provenienti dagli esercizi finanziari 2012, 2013, 2014, 2015 e 2016 come da elenco allegato
- Sopravvenienze passive: rappresentano il valore delle radiazioni dei residui attivi provenienti dagli esercizi finanziari 2012, 2013, 2014, 2015 e 2016 come da elenco allegato

RICAVI

Valore della produzione	Parziali	Totali
Proventi e corrispettivi per la produzione della prestazione di servizi	112.465.464,40	
Altri ricavi e proventi	1.506.057,04	
		113.971.521,44

COSTI

Costi della produzione	Parziali	Totali
Per materie prime sussidiarie e di consumo	277.211,12	
Per Servizi	105.728.479,67	
Per godimento beni di terzi	529.649,94	
Salari e Stipendi	8.711.196,92	

Oneri sociali	2.467.335,99	
Ammortamento delle immobilizzazioni materiali	402.356,84	
Ammortamento delle immobilizzazioni materiali	230.813,40	
Variazione delle rimanenze delle materie prime sussidiarie di consumo e merci	-42.415,87	
Oneri diversi di gestione	124.823,37	
		118.429.451,38

Proventi ed oneri finanziari

Proventi diversi dai precedenti	218,07	
---------------------------------	---------------	--

Proventi ed oneri straordinari

Sopravvenienze attive ed insussistenze del passivo derivanti dalla gestione dei residui	4.526.589,50	
Sopravvenienze passive ed insussistenze dell'attivo derivanti dalla gestione dei residui	3.032.914,72	
		1.493.674,78

Imposte dell'esercizio

Imposte dell'esercizio	1.003.596,96	
------------------------	---------------------	--

Risultato d'esercizio

Disavanzo economico	-3.967.634,05	
---------------------	----------------------	--

IL DIRETTORE GENERALE
Flaminio Galli

Documento informatico firmato digitalmente ai sensi del T.U. 445/2000 e del D.Lgs 82/2005 e rispettive norme collegate, il quale sostituisce il documento cartaceo e la firma autografa.

FF

PARERE DEL COLLEGIO DEI REVISORI DEI CONTI AL RENDICONTO GENERALE DI INDIRE E.F. 2017

Il Collegio ha proceduto ad esaminare il Rendiconto generale dell'Ente relativo all'esercizio finanziario 2017 unitamente agli allegati di legge.

Ai sensi dell'art. 38 del DPR 97/2003, il Rendiconto generale si compone dei seguenti documenti:

- Conto del bilancio (decisionale e gestionale);
- Conto economico;
- Stato patrimoniale;
- Nota integrativa.

Corredano il Rendiconto generale i seguenti documenti:

- Attestazione dei pagamenti di cui all'art. 41, co. 1, del D.L. n. 66 del 24/04/2014, convertito con L. n.89 del 23/06/2014;
- Situazione amministrativa;
- Relazione sulla gestione;
- Relazione del Collegio dei Revisori dei conti
- Prospetto dei codici SIOPE e delle disponibilità liquide di cui all'art. 77 quater comma 11 del DL 25 giugno 2008 n. 112 convertito dalla L. 6 agosto 2008 n. 133.

Il Conto di Bilancio, in conformità al preventivo finanziario, evidenzia le risultanze della gestione delle entrate e delle uscite e si compone di due elaborati:

- Rendiconto Finanziario Decisionale
- Rendiconto Finanziario Gestionale

Il Collegio ha proceduto quindi all'esame dei suddetti documenti contabili.

ANALISI DELLE VOCI DEL CONTO DEL BILANCIO

Analisi delle voci del conto del bilancio

Entrate

Le entrate accertate ammontano in totale ad euro 161.859.493,46 e sono così composte:

TITOLO I: euro 157.166.322,62

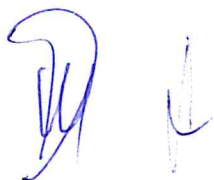

INDIRE

Codice fiscale 80030350484
Posta elettronica certificata: indire@pec.it
Codice IPA: UF46QB

TITOLO IV: euro 4.693.170,84

Il TITOLO I è così composto:

TITOLO I	PREVISIONE DEFINITIVA	ACCERTAMENTI	DIFFERENZA
Trasferimenti da parte dello Stato	10.288.482,25	16.282.804,00	5.994.321,75
Trasferimenti da parte delle Regioni	70.000,00	78.527,47	8.527,47
Trasferimenti da parte dei Comuni e delle Province	5.000,00	5.000,00	-
Trasferimenti da parte di altri enti del settore pubblico	34.782,36	87.986,18	53.203,82
Redditi e proventi patrimoniali	50.000,00	161,65	-49.838,35
Poste correttive e compensative di uscite correnti	3.117.587,50	1.544.177,43	-1.573.410,07
Entrate non classificabili in altre voci	57.955,24	61.556,31	3.601,07
Entrate per la realizzazione di programmi e progetti nazionali e internazionali	128.546.333,07	139.106.109,58	10.559.776,51
Totale	142.170.140,42	157.166.322,62	14.996.182,20

Il TITOLO IV è così composto

TITOLO IV	PREVISIONE	ACCERTAMENTI	DIFFERENZA
Ritenute erariali su redditi da lavoro dipendente per conto terzi	4.100.000,00	2.571.014,87	-1.528.985,13
Ritenute previdenziali e assistenziali su redditi da lavoro dipendente per conto terzi	1.600.000,00	1.314.730,77	-285.269,23
Rimborsi di fondi economici e carte aziendali	10.000,00	3.300,00	-6.700,00
Altre entrate per partite di giro diverse	510.000,00	218.713,19	-291.286,81
Costituzione di depositi cauzionali o contrattuali di terzi	25.000,00	7.504,79	-17.495,21
Altre ritenute al personale dipendente per conto terzi	70.000,00	60.127,93	-9.872,07
Ritenute erariali su redditi da lavoro autonomo per conto terzi	320.800,00	241.759,53	-79.040,47
Ritenute previdenziali e assistenziali su redditi da lavoro autonomo per conto terzi	50.000,00	1.937,63	-48.062,37
Altre Ritenute	10.000,00	0,00	-10.000,00

Ritenute per scissione contabile	400.000,00	274.082,13	-125.917,87
Totali	7.095.800,00	4.693.170,84	-2.402.629,16

Uscite

Le somme impegnate ammontano in totale ad euro 154.269.048,48 e sono così composte:

TITOLO I: euro 149.103.780,87

TITOLO II: euro 472.096,77

TITOLO IV: euro 4.693.170,84

Il TITOLO I è così composto:

TITOLO I	PREVISIONE DEFINITIVA	IMPEGNI SPESA	DI DIFFERENZA
Uscite per gli organi dell'ente	253.273,20	237.022,58	-16.250,62
Oneri per il personale in attività di servizio	15.886.400,99	13.027.534,15	-2.858.866,84
Uscite per l'acquisto di beni di consumo e di servizi	14.843.983,36	8.582.839,83	-6.261.143,53
Documentazione	129.585.661,93	124.319.769,13	-5.265.892,80
Ricerca	1.306.302,00	1.281.294,00	-25.008,00
Oneri tributari e finanziari	164.200,00	140.923,46	-23.276,54
Poste correttive e compensative di entrate correnti	1.600.000,00	1.465.627,90	-134.372,10
Uscite non classificabili in altre voci	56.873,96	48.769,82	-8.104,14
Totale	163.696.695,44	149.103.780,87	-14.592.914,57

Il TITOLO II è così composto:

TITOLO II	PREVISIONE DEFINITIVA	IMPEGNI SPESA	DI DIFFERENZA
Acquisizione di immobilizzazioni tecniche	1.072.657,29	472.096,77	-600.560,52

Per il titolo IV si rimanda alla corrispondente tabella delle Entrate.

SITUAZIONE AMMINISTRATIVA

La situazione amministrativa chiude con un risultato di amministrazione positivo pari ad **euro 73.745.451,99**. L'avanzo di amministrazione risulta composto da una parte vincolata pari ad **euro 56.720.514,40** e da una parte libera pari ad **euro 17.024.937,59**. Una parte dell'avanzo di amministrazione vincolato pari a **euro 72.000,00** si riferisce all'accantonamento relativo al 2017 per la formazione e l'aggiornamento del personale in servizio calcolato ai sensi degli artt. 51 e 61 del CCNL del 21 febbraio 2002 sui livelli IV-VIII e sui livelli I-III, per la parte non impiegata da vincolare per l'impiego nei successivi esercizi finanziari. La parte vincolata restante (**euro 56.648.514,40**) si riferisce ai finanziamenti per i progetti in affidamento all'ente e agli accantonamenti per la formazione del personale degli esercizi precedenti. L'Avanzo di amministrazione libero è determinato in Entrata dall'avanzo di amministrazione libero derivante dalla chiusura del Rendiconto generale dell'e.f. 2016 di INDIRE (**14.060.279,73**), l'accertamento di competenza 2017 del FOE (**euro 8.949.286,00**) e altre entrate prove vicoli specifici (**euro 9.099,06**) e in Uscita dalle spese nette sostenute per la gestione ordinaria e per le attività di ricerca definite nel Piano Triennale delle Attività pari a **euro 9.864.283,92**. Alla determinazione dell'avanzo di amministrazione libero contribuiscono anche le spese nette sostenute a valere sui fondi di istituto e rendicontate in quota parte sui progetti in affidamento per **euro 3.942.556,72**, oltre agli accantonamenti per la formazione del personale di cui sopra (**euro 72.000,00**).

L'avanzo di amministrazione è così composto:

AVANZO AMM. COMPLESSIVO		73.745.451,59
AVANZO VINCOLATO	56.648.514,00	progetti e altro
56.720.514,00	72.000,00	accantonamento su 2017
AVANZO LIBERO	14.060.279,73	avanzo libero 2016
17.024.937,59	8.949.286,00	stanziamento FOE 2017
	9.099,06	altre poste in entrata
	3.942.556,72	quote di FOE rendicontata su progetti internazionali
	- 9.864.283,92	spese su attività di ricerca e funzionamento dell'Ente
	- 72.000,00	spese accantonamento formazione personale

La situazione amministrativa complessiva risulta così composta:

Cassa al 31/12/2017	Euro	+ 73.946.784,63
Residui attivi	Euro	+ 58.271.545,72
Residui passivi	Euro	- 58.472.878,36
Totale	Euro	+ 73.745.451,99

Il Collegio invita l'amministrazione dell'Ente a proseguire nell'attività di monitoraggio sull'andamento dell'avanzo di amministrazione libero visti i vincoli normativi inerenti il suo utilizzo; invita altresì l'amministrazione nell'attività di revisione dei residui attivi.

STATO PATRIMONIALE E CONTO ECONOMICO

La valutazione delle singole voci dello Stato Patrimoniale e del Conto Economico è stata fatta secondo prudenza e gli elementi eterogenei, ancorché ricompresi in una singola voce, sono stati valutati separatamente.

Nella redazione del Bilancio è stato altresì tenuto conto dei rischi e delle perdite di competenza dell'esercizio, ancorché di essi si sia avuta conoscenza dopo la chiusura dello stesso ma prima della stesura del rendiconto.

I criteri di valutazione adottati per la predisposizione del Rendiconto sono conformi ai criteri di cui all'allegato 14 DPR 97/2003, per quanto applicabili, a quelli di cui all'art. 2426 del Codice Civile ed ai Principi Contabili adottati dagli Organismi Nazionali ed Internazionali a ciò deputati, in continuità con quelli dell'esercizio precedenti.

Il Collegio dei Revisori ai sensi dell'art. 40 del DPR 97/2003 procede ad esaminare l'elenco degli storni proposti dal Direttore Generale relativamente ai residui attivi e residui passivi provenienti dagli ee. ff. (2012/2013/2014/2015/2016) e così quantificati:

Residui attivi	Euro	3.032.914,72
Residui passivi	Euro	4.526.589,50

Dette variazioni trovano specifica evidenza rispettivamente alle voci 22 e 23 del Conto Economico.

Il Collegio esaminata la documentazione in atti esprime parere favorevole alle radiazioni dei suddetti residui.

ATTESTAZIONE DEI TEMPI DI PAGAMENTO - ART. 41 DL 66/2014

Il Collegio verifica che l'Ente ha proceduto a calcolare l'indice annuale di tempestività dei pagamenti per l'e.f. 2017 che è risultato pari a - 3,12.

Il Collegio, verificate le modalità di calcolo di detto indice, ne attesta la conformità.

Il Collegio, ultimato l'esame della documentazione in atti,

Esprime

Parere favorevole all'approvazione del RENDICONTO GENERALE dell'ENTE per l'e.f. 2017.

Firenze, 24/04/2018

Il Collegio dei Revisori dei conti

Il Presidente

Dott. Francesco Della Santina

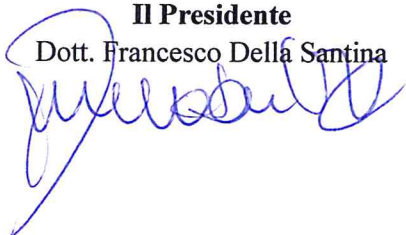

Membro

Dott. Domenico Scotti



Prospetto dei codici SIOPE di cui all'art. 77 quater comma 11 del DL 25 giugno 2008 n. 112 convertito dalla L. 6 agosto 2008 n. 133

PAGAMENTI

Codice Siope	TITOLO I Spese correnti	Importo
	Funzionamento	
	Uscite per gli organi dell'ente	
1101	Compensi indennità e rimborsi al Presidente e al Consiglio di amministrazione o Consiglio direttivo	127 060,70
1102	Compensi indennità e rimborsi ai componenti del Collegio sindacale (o revisori)	34 733,86
1199	Compensi indennità e rimborsi agli altri organi dell'ente	14 122,20
	Oneri per il personale in attività di servizio	
1201	Competenze fisse al personale a tempo indeterminato	4 220 143,74
1202	Competenze e indennità accessorie per il personale e tempo indeterminato	765 819,32
1203	Competenze fisse per il personale a tempo determinato	3 212 778,26
1204	Competenze accessorie al personale a tempo determinato	577 375,49
1207	Contributi obbligatori per il personale a tempo indeterminato	1 125 955,81
1208	Contributi obbligatori per il personale a tempo determinato	950 279,09
1212	Formazione del personale	20 555,29
1213	Buoni pasto e mensa	177 612,76
1214	Trattamento di missione e rimborsi spese viaggi	978 708,78
1216	Interventi assistenziali a favore del personale	96,04
1299	Altri oneri per il personale	4 950,21
	Uscite per l'acquisto di beni di consumo e di servizi	
1301	Cancelleria e materiale di consumo informatico e tecnico	19 421,26
1303	Pubblicazioni giornali e riviste	46 224,95
1399	Altri materiali di consumo	77 870,63
1401	Studi consulenze e indagini (esclusa attività di ricerca)	1 456 780,86
1402	Collaborazioni coordinate e continuative	3 716 941,21
1405	Spese per pubblicazioni	24 363,27
1406	Spese postali	131,63
1407	Assicurazioni	79 575,00
1408	Spese di rappresentanza	143 453,24
1409	Assistenza informatica e manutenzione software	20 983,95

1410	Spese per liti arbitrari risarcimenti e accessori	41 175.29
1411	Smaltimento rifiuti nocivi	597.80
1412	Utenze telefoniche	391 667.45
1413	Energia elettrica gas riscaldamento e acqua	110 261.17
1414	Altre utenze e canoni	75 040.18
1415	Manutenzione ordinaria e riparazione di immobili	371 579.61
1416	Manutenzione ordinaria e riparazione di apparecchiature	20 974.66
1418	Altre spese di manutenzione ordinaria e riparazioni	3 673.77
1419	Servizi ausiliari traslochi e facchinaggio	212 422.86
1420	Locazioni	423 317.99
1421	Noleggi e spese accessorie	23 348.84
1423	Licenze software	61 791.93
1424	Spese per pubblicità	23 333.63
1499	Altre spese per servizi	529 417.54
	Interventi diversi	
2103	Borse di studio	328 211.22
2104	Studi consulenze e indagini per attività di ricerca	348 112.27
2105	Organizzazione e manifestazione e convegni	1 097 046.33
2199	Altre uscite per prestazioni istituzionali	6 031 068.00
	Trasferimenti passivi	
	Trasferimenti ad altre Amministrazioni pubbliche	
2204	Trasferimenti correnti a Comuni	78 211.20
2205	Trasferimenti correnti a Province	259 820.20
2214	Trasferimenti correnti a altri enti di ricerca	774 609.60
2215	Trasferimenti correnti a Camere di commercio	224 748.00
2218	Trasferimenti correnti a Università	68 955 451.53
2289	Trasferimenti correnti a altre Pubbliche Amministrazioni	23 490 963.68
	Altri trasferimenti correnti	
2292	Trasferimenti correnti al altri Organismi internazionali	98 019.61
2293	Trasferimenti correnti a Imprese pubbliche	6 873.25
2294	Trasferimenti correnti a Imprese private	4 429 111.49
2295	Trasferimenti correnti a Istituzioni sociali private	11 227 260.51
	Oneri finanziari	
	Altri oneri finanziari	
2393	Commissioni bancarie e di intermediazione	109.39
	Oneri tributari	
	Imposte e tasse	
2401	IRAP	873 095.79
2402	IRES	16 674.00

2406	Altri tributi	124 015.50
	Poste correttive e compensative di entrate correnti	
	Poste correttive e compensative di entrate correnti	
2501	Restituzioni e rimborsi vari	1 467 867.16
	Uscite non classificabili con altre voci	
2602	Oneri vari straordinari	7 482.05
TITOLO II	Uscite in conto capitale	
	Investimenti	
	Acquisizione di beni d'uso durevole e opere immobiliari	
5103	Acquisizione di fabbricati non residenziali	671 759.90
5104	Materiale bibliografico	1 860.38
5106	Beni immateriali	6.10
	Acquisizione di immobilizzazioni tecniche	
5201	Beni mobili, macchine e attrezzature	234 726.70
5209	Altre immobilizzazioni tecniche	1 260.50
	Partecipazioni e acquisizioni di valori mobiliari	
5303	Partecipazioni a Consorzi, società fondazione o associazione di cui al Dlgs 127/2003 che non appartengono a PA	21 584.72
5399	Partecipazioni estere	51 492.00
TITOLO IV	Partite di giro	
	Uscite aventi natura di partite di giro	
8101	Ritenute erariali	2 407 436.93
8102	Ritenute previdenziali e assistenziali al personale	1 153 024.08
8103	Altre ritenute al personale per conto di terzi	53 440.27
8104	Anticipazioni di fondi economici	3 300.00
8105	Versamenti per la costituzione di depositi a cauzione	5 266.77
8999	Altre partite di giro	290 358.08
Totale generale		144 818 807.48

Prospetto dei codici SIOPE di cui all'art. 77 quater comma 11 del DL 25 giugno 2008 n. 112 convertito dalla L. 6 agosto 2008 n. 133

INCASSI

Codice Siope		Importo
Titolo I	Entrate correnti	
	Entrate derivanti da trasferimenti correnti	
	Trasferimenti correnti da parte dello Stato	
1212	Trasferimenti correnti da Stato senza vincolo di destinazione	8 949 286,00
	Trasferimenti correnti da parte delle Regioni	
1221	Trasferimenti correnti dalla Regione a destinazione specifica	60 000,00
	Trasferimenti da parte di altri Enti delle Amministrazioni Pubbliche	
1249	Trasferimenti correnti da altri Enti di ricerca	8 168,38
1289	Trasferimenti correnti da altre PA	7 611 779,95
	Altri trasferimenti correnti	
1291	Trasferimenti correnti dall'Unione Europea	128 035 838,11
1295	Trasferimenti correnti da Istituzioni sociali private	6 000,00
1296	Trasferimenti correnti da Famiglie	50 000,00
	Altre Entrate	
	Entrate derivanti dalla vendita di beni e dalla prestazione di servizi	
1301	Ricerche e servizi commissionati da PA	68 397,83
	Redditi e proventi patrimoniali	
1322	Fitti attivi da fabbricati	10,00
1326	Altri interessi attivi su mutui depositi e conti correnti	161,65
	Poste correttive e compensative di uscite correnti	
1331	Rimborso spese personale comandato	8 630,21
1332	Recuperi e rimborsi diversi	1 600 403,77
	Entrate non classificabili in altre voci	
1341	Indennità di assicurazione	2 535,00
	Titolo IV	
	Partite di giro	
	Entrate aventi natura di partita di giro	
4111	Ritenute erariali	2 856 464,58
4112	Ritenute previdenziali e assistenziali al personale	1 316 428,40
4113	Altre ritenute al personale per conto terzi	60 069,78

4114	Rimborso di anticipazione fondo economale	3 300.00
4115	Depositi cauzionali	7 504.79
4999	Altre partite di giro	234 028.48
		57 534.16
Totale generale		150 936 541.09

PROSPETTO DELLE DISPONIBILITA' LIQUIDE

di cui all'art. 77 quater comma 11 del DL 25 giugno 2008 n. 112 convertito dalla L. 6 agosto 2008 n. 133

CONTO CORRENTE DI TESORERIA

Codice	Descrizione voce	Definizione
1100	FONDO DI CASSA DELL'ENTE ALL' INIZIO DELL'ANNO (1)	€ 67 829 051.02
1200	RISCOSSIONI EFFETTUATE DALL'ENTE A TUTTO IL MESE (2)	€ 150 936 541.09
1300	PAGAMENTI EFFETTUATI DALL'ENTE A TUTTO IL MESE (3)	€ 144 818 807.48
1400	FONDO DI CASSA DELL'ENTE ALLA FINE DEL PERIODO DI RIFERIMENTO (4) = (1+2-3)	€ 73 946 784.63
1450	FONDO DI CASSA DELL'ENTE ALLA FINE DEL PERIODO DI RIFERIMENTO - QUOTA VINCOLATA	-

FONDI DELL'ENTE PRESSO IL CASSIERE AL DI FUORI DEL CONTO DI TESORERIA

Codice	Descrizione voce	Definizione
2100	DISPONIBILITA' LIQUIDE LIBERE ALLA FINE DEL MESE COMPRESSE QUELLE REIMPIEGATE IN OPERAZIONI FINANZIARIE	
2200	DISPONIBILITA' LIQUIDE VINCOLATE ALLA FINE DEL MESE COMPRESSE QUELLE REIMPIEGATE IN OPERAZIONI FINANZIARIE	

FONDI DELL'ENTE PRESSO ALTRI ISTITUTI DI CREDITO

(informazioni trasmesse dal cassiere su indicazione dell'ente)

Codice	Descrizione voce	Definizione
2300	DISPONIBILITA' LIQUIDE LIBERE ALLA FINE DEL MESE COMPRESSE QUELLE REIMPIEGATE IN OPERAZIONI FINANZIARIE	
2400	DISPONIBILITA' LIQUIDE VINCOLATE ALLA FINE DEL MESE COMPRESSE QUELLE REIMPIEGATE IN OPERAZIONI FINANZIARIE	

CONCORDANZA TRA IL CONTO DI CASSA E LA CONTABILITA' SPECIALE DI T.U.

Codice	Descrizione voce	Definizione
1500	DISPONIBILITA' LIQUIDE PRESSO IL CONTO DI TESORERIA SENZA OBBLIGO DI RIVERSAMENTO A FINE PERIODO DI RIFERIMENTO, COMPRESSE QUELLE REIMPIEGATE IN OPERAZIONI FINANZIARIE (5)	€ 67 829 051.02
1600	RISCOSSIONI EFFETTUATE DAL CASSIERE A TUTTO IL MESE E NON CONTABILIZZATE NELLA CONTABILITA' SPECIALE (6)	€ 150 936 541.09
1700	PAGAMENTI EFFETTUATI DAL CASSIERE A TUTTO IL MESE E NON CONTABILIZZATI NELLA CONTABILITA' SPECIALE (7)	€ 144 818 349.48
1800	VERSAMENTI PRESSO LA CONTABILITA' SPECIALE NON CONTABILIZZATI DAL CASSIERE A TUTTO IL MESE (8)	-
1850	PRELIEVI DALLA CONTABILITA' SPECIALE NON CONTABILIZZATI DAL CASSIERE A TUTTO IL MESE (9)	€ 458.00
1900	SALDO PRESSO LA CONTABILITA' SPECIALE A FINE PERIODO DI RIFERIMENTO (4-5-6+7+8-9)	-

STAMPA ELENCO STORNI SU ACCERTAMENTI

Pagina: 1

Capitolo: 124.1					Trasferimenti da altri enti pubblici					
Estremi Accertamento (Anno - NumDoc - NumDett - Data - AnnoResiduo)					Note Accertamento	Delibera	Importo Originario		Importo Attuale	Disponibilità
Estremi Storno (Data - Numero - TipoStorno)					Note Storno	Delibera		Importo Storno		
2012	1489	1	18-12-2012	2012	RESTITUZIONE FONDI PER CONGUAGLIO FATTURAZIONE ENEL		654,91		0,00	0,00
09-03-2018					1 Inesigibile	RIDETERMINAZIONI RESIDUI ATTIVI 2017	2018 CONSIGLIO 2 del 09-03-2018(In Corso)		-654,91	
2012	1716	1	31-12-2012	2012	APPROVAZIONE PROT.N. 3267 DEL 5/07/2012 PER COFINANZIAMENTO ETWINNING	2012 PROTOCOLLO 29012 del 06-07-2012(In Corso)	49.000,00		0,00	0,00
09-03-2018					1 Inesigibile	RIDETERMINAZIONI RESIDUI ATTIVI 2017	2018 CONSIGLIO 2 del 09-03-2018(In Corso)		-49.000,00	
2012	1734	1	31-12-2012	2012	MIUR - DECRETO DI ASSEGNAZIONE FONDI PER IL PROGETTO EDOC.0	2012 DECRETOC 619 del 30-07-2013(In Corso)	570.051,58		466.225,74	0,00
09-03-2018					1 Inesigibile	RIDETERMINAZIONI RESIDUI ATTIVI 2017	2018 CONSIGLIO 2 del 09-03-2018(In Corso)		-103.825,84	
2012	1773	1	31-12-2012	2012	RIMBORSO SP.VIGGIO MINIATI ANGELA 8 NOV.2011 EURO 2,75 REG. SOSP.31520		118,96		0,00	0,00
09-03-2018					1 Inesigibile	RIDETERMINAZIONI RESIDUI ATTIVI 2017	2018 CONSIGLIO 2 del 09-03-2018(In Corso)		-118,96	
2012	1824	1	31-12-2012	2012	PON - COMPETENZE PER LO SVILUPPO-FSE-2007-IT 05 1 PO 007 - PROGETTO B-		523.416,11		0,00	0,00
09-03-2018					1 Inesigibile	RIDETERMINAZIONI RESIDUI ATTIVI 2017	2018 CONSIGLIO 2 del 09-03-2018(In Corso)		-523.416,11	
2012	1881	1	31-12-2012	2012	MISURE DI ACCOMPAGNAMENTO FORMAZIONE DECRETO AFFIDAMENTO 30 NOVEMBRE		125.461,00		0,00	0,00
09-03-2018					1 Inesigibile	RIDETERMINAZIONI RESIDUI ATTIVI 2017	2018 CONSIGLIO 2 del 09-03-2018(In Corso)		-125.461,00	
2012	1914	1	31-12-2012	2012	ACCERTAMENTO IRRE LOMBARDIA FINANZIAMENTO REGIONALE PROGETTO "INTERRE		13.812,50		0,00	0,00
09-03-2018					1 Inesigibile	RIDETERMINAZIONI RESIDUI ATTIVI 2017	2018 CONSIGLIO 2 del 09-03-2018(In Corso)		-13.812,50	

STAMPA ELENCO STORNI SU ACCERTAMENTI

Pagina: 2

Capitolo: 124.1					Trasferimenti da altri enti pubblici				
Estremi Accertamento (Anno - NumDoc - NumDett - Data - AnnoResiduo)					Note Accertamento	Delibera	Importo Originario	Importo Attuale	Disponibilità
Estremi Storno (Data - Numero - TipoStorno)					Note Storno	Delibera	Importo Storno		
2012	1915	1	31-12-2012	2012	ACCERTAMENTO IRRE LOMBARDIA FINANZIAMENTO PROGETTO "INTERREG HUBSCHOOL		41.437,50	0,00	0,00
09-03-2018					1 Inesigibile	RIDETERMINAZIONI RESIDUI ATTIVI 2017	2018 CONSIGLIO 2 del 09-03-2018(In Corso)	-41.437,50	
2012	1919	1	31-12-2012	2012	EX IRRE UMBRIAPROGETTO NEW ECONOMYRESTITUZIONE SOMMA RESIDUA VINCOLATA		43.181,36	0,00	0,00
09-03-2018					1 Inesigibile	RIDETERMINAZIONI RESIDUI ATTIVI 2017	2018 CONSIGLIO 2 del 09-03-2018(In Corso)	-43.181,36	
2012	1919	2	31-12-2012	2012	EX IRRE UMBRIAPROGETTO RISORSE IRESTITUZIONE SOMMA RESIDUA VINCOLATA (21,96	0,00	0,00
09-03-2018					1 Inesigibile	RIDETERMINAZIONI RESIDUI ATTIVI 2017	2018 CONSIGLIO 2 del 09-03-2018(In Corso)	-21,96	
2012	1919	3	31-12-2012	2012	EX IRRE UMBRIAPROGETTO F.A.RE. RESTITUZIONE SOMMA RESIDUA VINCOLATA (R		11.671,13	0,00	0,00
09-03-2018					1 Inesigibile	RIDETERMINAZIONI RESIDUI ATTIVI 2017	2018 CONSIGLIO 2 del 09-03-2018(In Corso)	-11.671,13	
2012	1919	4	31-12-2012	2012	EX IRRE UMBRIAPROGETTO RISORSE 2 BISRESTITUZIONE SOMMA VINCOLATA RESID		675,00	0,00	0,00
09-03-2018					1 Inesigibile	RIDETERMINAZIONI RESIDUI ATTIVI 2017	2018 CONSIGLIO 2 del 09-03-2018(In Corso)	-675,00	
2012	1919	5	31-12-2012	2012	EX IRRE UMBRIAPROGETTO GOLD 2010RESTITUZIONE SOMMA RESIDUA DA RADIARE		2.229,18	0,00	0,00
09-03-2018					1 Inesigibile	RIDETERMINAZIONI RESIDUI ATTIVI 2017	2018 CONSIGLIO 2 del 09-03-2018(In Corso)	-2.229,18	
2012	1920	1	31-12-2012	2012	SBORDONI FRANCESCA ASSEGNI CIRCOLARI N 3037 849830 02 - 3037 845082 12		363,33	0,00	0,00
09-03-2018					1 Inesigibile	RIDETERMINAZIONI RESIDUI ATTIVI 2017	2018 CONSIGLIO 2 del 09-03-2018(In Corso)	-363,33	

STAMPA ELENCO STORNI SU ACCERTAMENTI

Capitolo: 124.1					Trasferimenti da altri enti pubblici				
Estremi Accertamento (Anno - NumDoc - NumDett - Data - AnnoResiduo)					Note Accertamento	Delibera	Importo Originario	Importo Attuale	Disponibilità
Estremi Storno (Data - Numero - TipoStorno)					Note Storno	Delibera	Importo Storno		
2012	1921	1	31-12-2012	2012	BORGI RACHELENASSEGNO CIRCOLARE N. 3037 849837 09 DEL 02 01 2012 DA RA		1.958,00	0,00	0,00
09-03-2018					1 Inesigibile	RIDETERMINAZIONI RESIDUI ATTIVI 2017 2018 CONSIGLIO 2 del 09-03-2018(In Corso)		-1.958,00	
2012	1922	1	31-12-2012	2012	MESSINI LAURANASSEGNO CIRCOLARE N. 3037 849836 08 DEL 02 01 2012 DA RA		1.958,00	0,00	0,00
09-03-2018					1 Inesigibile	RIDETERMINAZIONI RESIDUI ATTIVI 2017 2018 CONSIGLIO 2 del 09-03-2018(In Corso)		-1.958,00	
2012	1923	1	31-12-2012	2012	RESTITUZIONE SOMMA LIMPROGETTO : LIM (RIF. DELIBERA: ANNO 2012 TIPO P		772,80	0,00	0,00
09-03-2018					1 Inesigibile	RIDETERMINAZIONI RESIDUI ATTIVI 2017 2018 CONSIGLIO 2 del 09-03-2018(In Corso)		-772,80	
2012	1927	1	31-12-2012	2012	RESTITUZIONE SOMMA LIMPROGETTO : LIM (RIF. DELIBERA: ANNO 2012 TIPO P		324,00	0,00	0,00
09-03-2018					1 Inesigibile	RIDETERMINAZIONI RESIDUI ATTIVI 2017 2018 CONSIGLIO 2 del 09-03-2018(In Corso)		-324,00	
2012	1928	1	31-12-2012	2012	STORNO M.N. 9308 CANNELLA ANGELA IBAN ERRATO DA RADIARE 2013		400,00	0,00	0,00
09-03-2018					1 Inesigibile	RIDETERMINAZIONI RESIDUI ATTIVI 2017 2018 CONSIGLIO 2 del 09-03-2018(In Corso)		-400,00	
2012	1932	1	31-12-2012	2012	ALTERNANZA SCUOLA LAVORONDECRETO N. 85 DEL 27 12 2010		250.000,00	0,00	0,00
09-03-2018					1 Inesigibile	RIDETERMINAZIONI RESIDUI ATTIVI 2017 2018 CONSIGLIO 2 del 09-03-2018(In Corso)		-250.000,00	
2012	1934	1	31-12-2012	2012	RIMBORSO PER MACCHINA AFFRANCATRICE EX IRRE ABRUZZO		97,56	0,00	0,00
09-03-2018					1 Inesigibile	RIDETERMINAZIONI RESIDUI ATTIVI 2017 2018 CONSIGLIO 2 del 09-03-2018(In Corso)		-97,56	

STAMPA ELENCO STORNI SU ACCERTAMENTI

Pagina: 4

Capitolo: 124.1					Trasferimenti da altri enti pubblici					
Estremi Accertamento (Anno - NumDoc - NumDett - Data - AnnoResiduo)					Note Accertamento	Delibera	Importo Originario		Importo Attuale	Disponibilità
Estremi Storno (Data - Numero - TipoStorno)					Note Storno	Delibera		Importo Storno		
2013	2481	1	31-12-2013	2013	PON - COMPETENZE PER LO SVILUPPO-FSE-2007-IT 05 1 PO 007 - PROGETTO H-		1.289.305,49		1.231.479,42	0,00
09-03-2018			1	Inesigibile	RIDETERMINAZIONI RESIDUI ATTIVI 2017	2018 CONSIGLIO 2 del 09-03-2018(In Corso)		-57.826,07		
2014	1136	1	11-07-2014	2014	MIUR - DIP.ALTA FORMAZIONE A.M.C. E PER LA RICERCA - AFFIDAMENTO FONDI	2014 PROTOCOLLO 12382 del 16-05-2014(In Corso)	970.051,20		30.831,38	0,00
09-03-2018			1	Inesigibile	RIDETERMINAZIONI RESIDUI ATTIVI 2017	2018 CONSIGLIO 2 del 09-03-2018(In Corso)		-939.219,82		
2014	2062	1	31-12-2014	2014	COMUNICAZIONE DI APPROVAZIONE DEL PROGETTO TECNICO-ECONOMICO FORMULATO	2014 PROTOCOLLO 8147 del 18-12-2014(In Corso)	947,03		0,00	0,00
09-03-2018			1	Inesigibile	RIDETERMINAZIONI RESIDUI ATTIVI 2017	2018 CONSIGLIO 2 del 09-03-2018(In Corso)		-947,03		
2015	2151	1	31-12-2015	2015	Programmazione dei FSE 2007-2013 - PON - Competenze per lo Sviluppo -	2015 PROTOCOLLO 32434 del 16-12-2015(In Corso)	66.212,79		0,00	0,00
09-03-2018			1	Inesigibile	RIDETERMINAZIONI RESIDUI ATTIVI 2017	2018 CONSIGLIO 2 del 09-03-2018(In Corso)		-66.212,79		
2015	2155	1	31-12-2015	2015	INCASSO SOSPESO N.425201500000038633 DEL 21/08/2015 PROVENIENZA UFFIC		4.963,00		0,00	0,00
09-03-2018			1	Inesigibile	RIDETERMINAZIONI RESIDUI ATTIVI 2017	2018 CONSIGLIO 2 del 09-03-2018(In Corso)		-4.963,00		
2015	2185	1	31-12-2015	2015	EMENDAMENTO SCIENTIX 2 PROJECT	2015 PROTOCOLLO 8068277 del 20-12-2015(In Corso)	4.050,00		0,00	0,00
09-03-2018			1	Inesigibile	RIDETERMINAZIONI RESIDUI ATTIVI 2017	2018 CONSIGLIO 2 del 09-03-2018(In Corso)		-4.050,00		
TOTALI CAPITOLO: 124.1							3.973.134,39	-2.244.597,85	1.728.536,54	0,00

STAMPA ELENCO STORNI SU ACCERTAMENTI

Pagina: 5

Capitolo: 132.2					Interessi attivi su depositi e conti correnti					
Estremi Accertamento (Anno - NumDoc - NumDett - Data - AnnoResiduo)					Note Accertamento	Delibera	Importo Originario		Importo Attuale	Disponibilità
Estremi Storno (Data - Numero - TipoStorno)					Note Storno	Delibera		Importo Storno		
2012	1926	1	31-12-2012	2012	MOD. 16 TESUN - STAFFA INTERESSI DEI CONTI DI TESORERIA UNICA RELATIVA		106.738,44		0,00	0,00
09-03-2018			1	Inesigibile	RIDETERMINAZIONI RESIDUI ATTIVI 2017	2018 CONSIGLIO 2 del 09-03-2018(In Corso)		-106.738,44		
TOTALI CAPITOLO: 132.2							106.738,44	-106.738,44	0,00	0,00

STAMPA ELENCO STORNI SU ACCERTAMENTI

Capitolo: 133.1					Recuperi e rimborsi				
Estremi Accertamento (Anno - NumDoc - NumDett - Data - AnnoResiduo)					Note Accertamento	Delibera	Importo Originario	Importo Attuale	Disponibilità
Estremi Storno (Data - Numero - TipoStorno)					Note Storno	Delibera	Importo Storno		
2012	1871	1	31-12-2012	2012	LA TORRE ESTERINA ASSEGNO CIRCOLARE N. 3037 849838 10		85,11	0,00	0,00
09-03-2018					1 Inesigibile	RIDETERMINAZIONI RESIDUI ATTIVI 2017 2018 CONSIGLIO 2 del 09-03-2018(In Corso)	-85,11		
2012	1872	1	31-12-2012	2012	TEDROS ASSEGNO CIRCOLARE N. 3037 849827 12		107,00	0,00	0,00
09-03-2018					1 Inesigibile	RIDETERMINAZIONI RESIDUI ATTIVI 2017 2018 CONSIGLIO 2 del 09-03-2018(In Corso)	-107,00		
2012	1918	1	31-12-2012	2012	RECUPERO SOMME ECCEDENTI COME DA RENDICONTO - PROGETTO VALORIZZA (RIF.		755,53	0,00	0,00
09-03-2018					1 Inesigibile	RIDETERMINAZIONI RESIDUI ATTIVI 2017 2018 CONSIGLIO 2 del 09-03-2018(In Corso)	-755,53		
2012	1924	1	31-12-2012	2012	RESTITUZIONE QUOTE PER INCONTRO A VILLASIMIUS DAL 28 AL 30 MAGGIO 2010		1.938,00	0,00	0,00
09-03-2018					1 Inesigibile	RIDETERMINAZIONI RESIDUI ATTIVI 2017 2018 CONSIGLIO 2 del 09-03-2018(In Corso)	-1.938,00		
2014	154	1	12-03-2014	2014	CONTRATTO LLP 2012-0028 ERASMUS MABILITY HEI 2012-1-IT2-ERA02-38266 RI	2014 PROTOCOLLO 477413 del 12-03-2014(In Corso)	5,00	0,00	0,00
09-03-2018					1 Inesigibile	RIDETERMINAZIONI RESIDUI ATTIVI 2017 2018 CONSIGLIO 2 del 09-03-2018(In Corso)	-5,00		
2014	585	1	09-05-2014	2014	RESTITUZIONE CREDITO DERIVANTE DA CONGUAGLIO 2013		271,06	0,00	0,00
09-03-2018					1 Inesigibile	RIDETERMINAZIONI RESIDUI ATTIVI 2017 2018 CONSIGLIO 2 del 09-03-2018(In Corso)	-271,06		
2014	2060	1	31-12-2014	2014	REVERSALE INTERNA - REG. SOSP.315201400061040130 DEL 19.12.2014		1.414,70	0,00	0,00
09-03-2018					1 Inesigibile	RIDETERMINAZIONI RESIDUI ATTIVI 2017 2018 CONSIGLIO 2 del 09-03-2018(In Corso)	-1.414,70		

STAMPA ELENCO STORNI SU ACCERTAMENTI

Capitolo: 133.1					Recuperi e rimborsi				
Estremi Accertamento (Anno - NumDoc - NumDett - Data - AnnoResiduo)					Note Accertamento	Delibera	Importo Originario	Importo Attuale	Disponibilità
Estremi Storno (Data - Numero - TipoStorno)					Note Storno	Delibera	Importo Storno		
2015	186	1	03-03-2015	2015	RESTITUZIONE SOMMA - CONVENZIONE PROT 37263 DEL 23/08/13 - FORMAZIONE	2015 PROTOCOLLO 4021 del 25-02-2015(In Corso)	14,00	0,00	0,00
09-03-2018			1	Inesigibile	RIDETERMINAZIONI RESIDUI ATTIVI 2017	2018 CONSIGLIO 2 del 09-03-2018(In Corso)		-14,00	
2015	781	1	21-05-2015	2015	I.C. VIA STOCCOLMA - RIMBORSO SPESE PER CLARA ITALIANO PARTECIPAZIONE	2015 PROTOCOLLO 6136 del 25-03-2015(In Corso)	8,79	0,00	0,00
09-03-2018			1	Inesigibile	RIDETERMINAZIONI RESIDUI ATTIVI 2017	2018 CONSIGLIO 2 del 09-03-2018(In Corso)		-8,79	
2015	782	1	21-05-2015	2015	I.C. VIA STOCCOLMA - RIMBORSO SPESE PER PIETRO MICHELACCI PARTECIPAZIO	2015 PROTOCOLLO 10363 del 18-05-2015(In Corso)	8,79	0,00	0,00
09-03-2018			1	Inesigibile	RIDETERMINAZIONI RESIDUI ATTIVI 2017	2018 CONSIGLIO 2 del 09-03-2018(In Corso)		-8,79	
2015	852	1	22-06-2015	2015	RESTITUZIONE SOMMA PER ERRORE DOPPIO ACCREDITO DELLA BANCA - da radiar	2015 PROTOCOLLO 12954 del 22-06-2015(In Corso)	6.177,76	0,00	0,00
09-03-2018			1	Inesigibile	RIDETERMINAZIONI RESIDUI ATTIVI 2017	2018 CONSIGLIO 2 del 09-03-2018(In Corso)		-6.177,76	
2015	1569	1	11-11-2015	2015	CONTRATTO E+ 2014-0034 KA1 HEY RICHIESTA DI RIMBORSO A MONITORAGGIO AC	2015 PROTOCOLLO 8068197 del 09-11-2015(In Corso)	252.746,00	0,00	0,00
09-03-2018			1	Inesigibile	RIDETERMINAZIONI RESIDUI ATTIVI 2017	2018 CONSIGLIO 2 del 09-03-2018(In Corso)		-252.746,00	
2015	1574	1	11-11-2015	2015	CONTRATTO E+ 2014-0034 KA1 HEY RICHIESTA DI RIMBORSO A MONITORAGGIO AC	2015 PROTOCOLLO 8068202 del 09-11-2015(In Corso)	5,00	0,00	0,00
09-03-2018			1	Inesigibile	RIDETERMINAZIONI RESIDUI ATTIVI 2017	2018 CONSIGLIO 2 del 09-03-2018(In Corso)		-5,00	
2015	2184	1	31-12-2015	2015	PROGRAMMA ERASMUS PLUS 2014 KA1 HEYRREVOCA ACCORDO 2014-1-IT02-KA10	2015 PROTOCOLLO 8068275 del 31-12-2015(In Corso)	9,00	0,00	0,00
09-03-2018			1	Inesigibile	RIDETERMINAZIONI RESIDUI ATTIVI 2017	2018 CONSIGLIO 2 del 09-03-2018(In Corso)		-9,00	

STAMPA ELENCO STORNI SU ACCERTAMENTI

Pagina: 8

Capitolo: 133.1					Recuperi e rimborsi						
Estremi Accertamento (Anno - NumDoc - NumDett - Data - AnnoResiduo)					Note Accertamento	Delibera	Importo Originario		Importo Attuale	Disponibilità	
Estremi Storno (Data - Numero - TipoStorno)					Note Storno	Delibera		Importo Storno			
2016	42	1	01-03-2016	2016	I.L.C. COPERNICO - RESTITUZIONE FONDI ETWINNING	2016 PROTOCOLLO 4165 del 01-03-2016(In Corso)	93,28		0,00	0,00	
09-03-2018				1	Inesigibile	RIDETERMINAZIONI RESIDUI ATTIVI 2017	2018 CONSIGLIO 2 del 09-03-2018(In Corso)		-93,28		
2016	196	1	17-05-2016	2016	PROGRAMMA ERASMUS+ 2014 KA103 LETTERA DI CHIUSURA/ NOTA DI DEBITO ACCO	2016 PROTOCOLLO 32042 del 17-05-2016(In Corso)	0,30		0,00	0,00	
09-03-2018				1	Inesigibile	RIDETERMINAZIONI RESIDUI ATTIVI 2017	2018 CONSIGLIO 2 del 09-03-2018(In Corso)		-0,30		
2016	221	1	19-05-2016	2016	RESTITUZIONE STIPENDIO GENNAIO MANDATO ALESSIA		2.586,94		0,00	0,00	
09-03-2018				1	Inesigibile	RIDETERMINAZIONI RESIDUI ATTIVI 2017	2018 CONSIGLIO 2 del 09-03-2018(In Corso)		-2.586,94		
2016	341	1	07-07-2016	2016	RICHIESTA RESTITUZIONE SOMMA - VALES CENTRO NORD	2016 PROTOCOLLO 15160 del 07-07-2016(In Corso)	1.617,44		0,00	0,00	
09-03-2018				1	Inesigibile	RIDETERMINAZIONI RESIDUI ATTIVI 2017	2018 CONSIGLIO 2 del 09-03-2018(In Corso)		-1.617,44		
2016	493	1	15-09-2016	2016	CONTRATTO E+ 2015 - KA1 HEY - RICHIESTA DI RIMBORSO A MONITORAGGIO ACC	2016 PROTOCOLLO 3210404 del 15-09-2016(In Corso)	5,00		0,00	0,00	
09-03-2018				1	Inesigibile	RIDETERMINAZIONI RESIDUI ATTIVI 2017	2018 CONSIGLIO 2 del 09-03-2018(In Corso)		-5,00		
2016	521	1	16-09-2016	2016	PROGRAMMA E+2015 RICHIESTA DI RIMBORSO A MONITORAGGIO ACCORDO 2015-1-I	2016 PROTOCOLLO 3210432 del 16-09-2016(In Corso)	60.288,70		0,00	0,00	
09-03-2018				1	Inesigibile	RIDETERMINAZIONI RESIDUI ATTIVI 2017	2018 CONSIGLIO 2 del 09-03-2018(In Corso)		-60.288,70		
2016	868	1	29-12-2016	2016	ERASMUS+ 2015 LETTERA DI CHIUSURA NOTA DI DEBITO 2015-1-IT02-KA103-013	2016 PROTOCOLLO 3210455 del 23-12-2016(In Corso)	1.463,00		1.457,83	0,00	
09-03-2018				1	Inesigibile	RIDETERMINAZIONI RESIDUI ATTIVI 2017	2018 CONSIGLIO 2 del 09-03-2018(In Corso)		-5,17		
TOTALI CAPITOLO: 133.1								329.600,40	-328.142,57	1.457,83	0,00

STAMPA ELENCO STORNI SU ACCERTAMENTI

Capitolo: 135.2					Assegnazioni per programmi e progetti internazionali					
Estremi Accertamento (Anno - NumDoc - NumDett - Data - AnnoResiduo)					Note Accertamento	Delibera	Importo Originario		Importo Attuale	Disponibilità
Estremi Storno (Data - Numero - TipoStorno)					Note Storno	Delibera		Importo Storno		
2015	482	1	20-03-2015	2015	EURYDICE - NATIONAL UNITS - 2015 GRANT DECISION - 2015-0227/001-001 -	2015 PROTOCOLLO 5780 del 20-03-2015(In Corso)	3.963,00		0,00	0,00
09-03-2018			1	Inesigibile	RIDETERMINAZIONI RESIDUI ATTIVI 2017	2018 CONSIGLIO 2 del 09-03-2018(In Corso)		-3.963,00		
2015	714	1	11-05-2015	2015	ETWINNING 2015 - GRANT DECISION N°2015-0763 - PROJECT NUMBER 391855-EP	2015 PROTOCOLLO 9725 del 11-05-2015(In Corso)	195.074,30		0,00	0,00
09-03-2018			1	Inesigibile	RIDETERMINAZIONI RESIDUI ATTIVI 2017	2018 CONSIGLIO 2 del 09-03-2018(In Corso)		-195.074,30		
2015	2139	1	22-12-2015	2015	EPAL 2016 - GRANT AGREEMENT 2015-3152	2015 CONTRATTO 20153152 del 22-12-2015(In Corso)	96.600,00		22.362,96	0,00
09-03-2018			1	Inesigibile	RIDETERMINAZIONI RESIDUI ATTIVI 2017	2018 CONSIGLIO 2 del 09-03-2018(In Corso)		-74.237,04		
2016	59	1	07-03-2016	2016	GRANT DECISION FOR AN ACTION N 2016-0236-001 ETWINNING 2016	2016 CONTRATTO 20160236 del 07-03-2016(In Corso)	247.718,70		171.211,15	0,00
09-03-2018			1	Inesigibile	RIDETERMINAZIONI RESIDUI ATTIVI 2017	2018 CONSIGLIO 2 del 09-03-2018(In Corso)		-76.507,55		
2016	60	1	07-03-2016	2016	GRANT DECISION N° 2016-0110_EURYDICE 2016 PROJECT NR 571642-EPP-1-2016	2016 CONTRATTO 20160110 del 07-03-2016(In Corso)	19.957,60		18.199,60	0,00
09-03-2018			1	Inesigibile	RIDETERMINAZIONI RESIDUI ATTIVI 2017	2018 CONSIGLIO 2 del 09-03-2018(In Corso)		-1.758,00		
TOTALI CAPITOLO: 135.2							563.313,60	-351.539,89	211.773,71	0,00
TOTALI TITOLO: TITOLO I - ENRATE CORRENTI							4.972.786,83	-3.031.018,75	1.941.768,08	0,00

STAMPA ELENCO STORNI SU ACCERTAMENTI

Pagina: 10

Capitolo: 411.2					Anticipazioni da terzi					
Estremi Accertamento (Anno - NumDoc - NumDett - Data - AnnoResiduo)					Note Accertamento	Delibera	Importo Originario		Importo Attuale	Disponibilità
Estremi Storno (Data - Numero - TipoStorno)					Note Storno	Delibera		Importo Storno		
2014	2063	1	31-12-2014	2014	RECUPERO CONTO TERZI		821,74		0,00	0,00
31-12-2017			1	Inesigibile	RIDETERMINAZIONI PARTITE DI GIRO ENTRATE 2017	2018 CONSIGLIO 4 del 07-04-2018(In Corso)		-821,74		
2016	906	1	31-12-2016	2016	TRATTENUTE A FAVORE DI TERZI 1° TRIMESTRE 2016		10,23		0,00	0,00
31-12-2017			1	Inesigibile	RIDETERMINAZIONI PARTITE DI GIRO ENTRATE 2017	2018 CONSIGLIO 4 del 07-04-2018(In Corso)		-10,23		
TOTALI CAPITOLO: 411.2							831,97	-831,97	0,00	0,00

STAMPA ELENCO STORNI SU ACCERTAMENTI

Capitolo: 411.71					Ritenute fiscali					
Estremi Accertamento (Anno - NumDoc - NumDett - Data - AnnoResiduo)					Note Accertamento	Delibera	Importo Originario		Importo Attuale	Disponibilità
Estremi Storno (Data - Numero - TipoStorno)					Note Storno	Delibera		Importo Storno		
2016	220	1	19-05-2016	2016	RESTITUZIONE CREDITO IRPEF GENNAIO MANDATO ALESSIA		84,13		0,00	0,00
31-12-2017			1	Inesigibile	RIDETERMINAZIONI PARTITE DI GIRO ENTRATE 2017	2018 CONSIGLIO 4 del 07-04-2018(In Corso)		-84,13		
2016	905	1	31-12-2016	2016	ritenute fiscali novembre 2016		560,91		0,00	0,00
31-12-2017			1	Inesigibile	RIDETERMINAZIONI PARTITE DI GIRO ENTRATE 2017	2018 CONSIGLIO 4 del 07-04-2018(In Corso)		-560,91		
TOTALI CAPITOLO: 411.71							645,04	-645,04	0,00	0,00

STAMPA ELENCO STORNI SU ACCERTAMENTI

Capitolo: 411.73					Rimborso ancipazione conto terzi					
Estremi Accertamento (Anno - NumDoc - NumDett - Data - AnnoResiduo)					Note Accertamento	Delibera	Importo Originario		Importo Attuale	Disponibilità
Estremi Storno (Data - Numero - TipoStorno)					Note Storno	Delibera		Importo Storno		
2015	1170	1	11-09-2015	2015	PACCHETTI SOGGIORNO NSS MEETING BILATERALE ITALIA-FRANCIA 14-16/05/201	2015 DECRETOC 494 del 06-05-2015(In Corso)	0,33		0,00	0,00
31-12-2017				1 Inesigibile	RIDETERMINAZIONI PARTITE DI GIRO ENTRATE 2017	2018 CONSIGLIO 4 del 07-04-2018(In Corso)		-0,33		
2015	1596	1	11-11-2015	2015	AFFIDAMENTO DEI SERVIZI CONGRESSUALI SEMINARIO ETWINNING DI FORMAZIONE	2015 DECRETOC 1447 del 11-11-2015(In Corso)	32,50		0,00	0,00
31-12-2017				1 Inesigibile	RIDETERMINAZIONI PARTITE DI GIRO ENTRATE 2017	2018 CONSIGLIO 4 del 07-04-2018(In Corso)		-32,50		
2016	828	1	21-12-2016	2016	REIMBURSEMENT REQUEST OF THE PACKAGE PRICE FOR ETWINNING THEMATIC CONF	2016 PROTOCOLLO 27513 del 16-11-2016(In Corso)	21,00		0,00	0,00
31-12-2017				1 Inesigibile	RIDETERMINAZIONI PARTITE DI GIRO ENTRATE 2017	2018 CONSIGLIO 4 del 07-04-2018(In Corso)		-21,00		
2016	848	1	28-12-2016	2016	REIMBURSEMENT REQUEST OF THE PACKAGE PRICE FOR ETWINNING THEMATIC CONF	2016 PROTOCOLLO 27507 del 16-11-2016(In Corso)	10,00		0,00	0,00
31-12-2017				1 Inesigibile	RIDETERMINAZIONI PARTITE DI GIRO ENTRATE 2017	2018 CONSIGLIO 4 del 07-04-2018(In Corso)		-10,00		
2016	865	1	30-12-2016	2016	ACCERTAMENTO A COMPENSAZIONE PARTITA DI GIRO RIMBORSI PACCHETTI ETWINN		355,13		0,00	0,00
31-12-2017				1 Inesigibile	RIDETERMINAZIONI PARTITE DI GIRO ENTRATE 2017	2018 CONSIGLIO 4 del 07-04-2018(In Corso)		-355,13		
TOTALI CAPITOLO: 411.73							418,96	-418,96	0,00	0,00
TOTALI TITOLO: TITOLO IV - PARTITE DI GIRO							1.895,97	-1.895,97	0,00	0,00

RIEPILOGO TOTALI ACCERTAMENTI PER TITOLO

Titolo	Totale Importi Originali	Totale Importi Storno	Totale Importi Attuali	Totale Disponibilità
TITOLO I - ENRATE CORRENTI	4.972.786,83	-3.031.018,75	1.941.768,08	0,00
TITOLO IV - PARTITE DI GIRO	1.895,97	-1.895,97	0,00	0,00
TOTALI GENERALI:	4.974.682,80	-3.032.914,72	1.941.768,08	0,00

STAMPA ELENCO STORNI SU IMPEGNI

Pagina: 1

Capitolo: 111.1					Assegni e indennità alla presidenza					
Estremi Impegno (Anno - NumDoc - NumDett - Data - AnnoResiduo)					Note Impegno	Delibera	Importo Originario		Importo Attuale	Disponibilità
Estremi Storno (Data - Numero - TipoStorno)					Note Storno	Delibera		Importo Storno		
2015	2422	1	17-06-2015	2015	DECRETO DI IMPEGNO PER ACQUISTO VAUCHER TAXI	2015 PROTOCOLLO 615 del 17-06-2015(In Corso)	137,50		0,00	0,00
09-03-2018			1	Economia	RIDETERMINAZIONE RESIDUI PASSIVI 2017	2018 CONSIGLIO 1 del 09-03-2018(In Corso)		-137,50		
TOTALI CAPITOLO: 111.1							137,50	-137,50	0,00	0,00

STAMPA ELENCO STORNI SU IMPEGNI

Pagina: 2

Capitolo: 111.3					Compensi, indennità e rimborsi ai componenti il collegio dei revisori					
Estremi Impegno (Anno - NumDoc - NumDett - Data - AnnoResiduo)					Note Impegno	Delibera	Importo Originario		Importo Attuale	Disponibilità
Estremi Storno (Data - Numero - TipoStorno)					Note Storno	Delibera		Importo Storno		
2015	125	1	03-02-2015	2015	COMPENSI SPETTANTI AL PRESIDENTE E AI COMPONENTI IL COLLEGIO DEI REVIS	2015 DECRETOC 43 del 28-01-2015(In Corso)	0,02		0,00	0,00
09-03-2018			1	Economia	RIDETERMINAZIONE RESIDUI PASSIVI 2017	2018 CONSIGLIO 1 del 09-03-2018(In Corso)		-0,02		
TOTALI CAPITOLO: 111.3							0,02	-0,02	0,00	0,00

STAMPA ELENCO STORNI SU IMPEGNI

Pagina: 3

Capitolo: 112.1					Stipendi ed altri assegni fissi al personale					
Estremi Impegno (Anno - NumDoc - NumDett - Data - AnnoResiduo)					Note Impegno	Delibera	Importo Originario		Importo Attuale	Disponibilità
Estremi Storno (Data - Numero - TipoStorno)					Note Storno	Delibera		Importo Storno		
2013	899	1	08-04-2013	2013	- Contributi Prev.li - Ente		3.587,10		0,00	0,00
09-03-2018			1	Economia	RIDETERMINAZIONE RESIDUI PASSIVI 2017	2018 CONSIGLIO 1 del 09-03-2018(In Corso)		-3.587,10		
2013	3334	1	24-07-2013	2013	- Contributi Prev.li - Ente		64,37		0,00	0,00
09-03-2018			1	Economia	RIDETERMINAZIONE RESIDUI PASSIVI 2017	2018 CONSIGLIO 1 del 09-03-2018(In Corso)		-64,37		
TOTALI CAPITOLO: 112.1							3.651,47	-3.651,47	0,00	0,00

STAMPA ELENCO STORNI SU IMPEGNI

Pagina: 4

Capitolo: 112.4					Altre indennità					
Estremi Impegno (Anno - NumDoc - NumDett - Data - AnnoResiduo)					Note Impegno	Delibera	Importo Originario		Importo Attuale	Disponibilità
Estremi Storno (Data - Numero - TipoStorno)					Note Storno	Delibera		Importo Storno		
2014	2432	1	04-08-2014	2014	DECRETO D'IMPEGNO PER L'ACQUISTO DI 25 BLOCCHI TAXI VOUCHER (CIASCUNO	2014 DECRETOC 599 del 01-08-2014(In Corso)	1.238,60		0,00	0,00
09-03-2018			1	Economia	RIDETERMINAZIONE RESIDUI PASSIVI 2017	2018 CONSIGLIO 1 del 09-03-2018(In Corso)		-1.238,60		
2015	140	1	03-02-2015	2015	M. 19-20/11/14 ESPLETAMENTO FUNZIONI DG	2015 PROTOCOLLO 871 del 14-01-2015(In Corso)	18,00		0,00	0,00
09-03-2018			1	Economia	RIDETERMINAZIONE RESIDUI PASSIVI 2017	2018 CONSIGLIO 1 del 09-03-2018(In Corso)		-18,00		
2015	2423	1	17-06-2015	2015	DECRETO DI IMPEGNO PER ACQUISTO VAUCHER TAXI	2015 PROTOCOLLO 615 del 17-06-2015(In Corso)	189,50		0,00	0,00
09-03-2018			1	Economia	RIDETERMINAZIONE RESIDUI PASSIVI 2017	2018 CONSIGLIO 1 del 09-03-2018(In Corso)		-189,50		
TOTALI CAPITOLO: 112.4							1.446,10	-1.446,10	0,00	0,00

STAMPA ELENCO STORNI SU IMPEGNI

Capitolo: 112.5					Indennità e rimborso spese trasporto per missioni all'interno						
Estremi Impegno (Anno - NumDoc - NumDett - Data - AnnoResiduo)					Note Impegno	Delibera	Importo Originario		Importo Attuale	Disponibilità	
Estremi Storno (Data - Numero - TipoStorno)					Note Storno	Delibera		Importo Storno			
2012	6921	1	31-12-2012	2012	GIÀ INSERITO NEL 2013 CON NUMERO 2017	2012 PROTOCOLLO 490 del 03-06-2013(In Corso)	89,50		0,00	0,00	
09-03-2018				1	Economia	RIDETERMINAZIONE RESIDUI PASSIVI 2017	2018 CONSIGLIO 1 del 09-03-2018(In Corso)		-89,50		
2014	2431	1	04-08-2014	2014	DECRETO D'IMPEGNO PER L'ACQUISTO DI 25 BLOCCHI TAXI VOUCHER (CIASCUN	2014 DECRETOC 599 del 01-08-2014(In Corso)	251,54		0,00	0,00	
09-03-2018				1	Economia	RIDETERMINAZIONE RESIDUI PASSIVI 2017	2018 CONSIGLIO 1 del 09-03-2018(In Corso)		-251,54		
2014	3699	1	22-10-2014	2014	DECRETO PER PRESTAZIONE OCCASIONALE PER DOCENZA CORSO ADDETTI ANTINCEN	2014 DECRETOC 834 del 22-10-2014(In Corso)	250,00		0,00	0,00	
09-03-2018				1	Economia	RIDETERMINAZIONE RESIDUI PASSIVI 2017	2018 CONSIGLIO 1 del 09-03-2018(In Corso)		-250,00		
2014	3699	2	22-10-2014	2014	IRAP CARUSI MANUEL - DECRETO N°834 DEL 22/10/14	2014 DECRETOC 834 del 22-10-2014(In Corso)	21,25		0,00	0,00	
09-03-2018				1	Economia	RIDETERMINAZIONE RESIDUI PASSIVI 2017	2018 CONSIGLIO 1 del 09-03-2018(In Corso)		-21,25		
2016	4703	1	24-10-2016	2016	F 2903/53 DEL 18/10/16 - FUNZ.INTERNO	2016 PROTOCOLLO 24438 del 20-10-2016(In Corso)	304,56		0,00	0,00	
09-03-2018				1	Economia	RIDETERMINAZIONE RESIDUI PASSIVI 2017	2018 CONSIGLIO 1 del 09-03-2018(In Corso)		-304,56		
2016	7027	2	31-12-2016	2016	F 800/18 NOVEMBRE 2016		90,00		89,99	0,00	
09-03-2018				1	Economia	RIDETERMINAZIONE RESIDUI PASSIVI 2017	2018 CONSIGLIO 1 del 09-03-2018(In Corso)		-0,01		
TOTALI CAPITOLO: 112.5								1.006,85	-916,86	89,99	0,00

STAMPA ELENCO STORNI SU IMPEGNI

Pagina: 6

Capitolo: 112.7					Oneri sociali a carico dell'istituto					
Estremi Impegno (Anno - NumDoc - NumDett - Data - AnnoResiduo)					Note Impegno	Delibera	Importo Originario		Importo Attuale	Disponibilità
Estremi Storno (Data - Numero - TipoStorno)					Note Storno	Delibera		Importo Storno		
2012	6725	1	31-12-2012	2012	- Contributi Prev.li - Ente		21,20		0,00	0,00
09-03-2018			1	Economia	RIDETERMINAZIONE RESIDUI PASSIVI 2017	2018 CONSIGLIO 1 del 09-03-2018(In Corso)		-21,20		
2016	6604	1	29-12-2016	2016			4.716,59		0,00	0,00
09-03-2018			1	Economia	RIDETERMINAZIONE RESIDUI PASSIVI 2017	2018 CONSIGLIO 1 del 09-03-2018(In Corso)		-4.716,59		
TOTALI CAPITOLO: 112.7							4.737,79	-4.737,79	0,00	0,00

STAMPA ELENCO STORNI SU IMPEGNI

Pagina: 7

Capitolo: 112.8					Imposte regionali sulle attività produttive					
Estremi Impegno (Anno - NumDoc - NumDett - Data - AnnoResiduo)					Note Impegno	Delibera	Importo Originario		Importo Attuale	Disponibilità
Estremi Storno (Data - Numero - TipoStorno)					Note Storno	Delibera		Importo Storno		
2015	7633	1	31-12-2015	2015	DECRETO 1683 DEL 2015 - RESTITUZIONE IRAP DELLA SIG. STEFANIA PETRILLI		0,02		0,00	0,00
09-03-2018			1	Economia	RIDETERMINAZIONE RESIDUI PASSIVI 2017	2018 CONSIGLIO 1 del 09-03-2018(In Corso)		-0,02		
2016	6605	1	29-12-2016	2016			1.349,43		0,00	0,00
09-03-2018			1	Economia	RIDETERMINAZIONE RESIDUI PASSIVI 2017	2018 CONSIGLIO 1 del 09-03-2018(In Corso)		-1.349,43		
TOTALI CAPITOLO: 112.8							1.349,45	-1.349,45	0,00	0,00

STAMPA ELENCO STORNI SU IMPEGNI

Pagina: 8

Capitolo: 112.9					Compensi, indennità e rimborso spese ai componenti delle commissioni per il reclutamento del personale					
Estremi Impegno (Anno - NumDoc - NumDett - Data - AnnoResiduo)					Note Impegno	Delibera	Importo Originario		Importo Attuale	Disponibilità
Estremi Storno (Data - Numero - TipoStorno)					Note Storno	Delibera		Importo Storno		
2013	6196	1	03-12-2013	2013	IL GUELFO BIANCO - DECRETO DI IMPEGNO PER PRENOTAZIONE SERVIZI ALBERGH	2013 DECRETOC 463 del 09-12-2013(In Corso)	103,00		0,00	0,00
09-03-2018			1	Economia	RIDETERMINAZIONE RESIDUI PASSIVI 2017	2018 CONSIGLIO 1 del 09-03-2018(In Corso)		-103,00		
TOTALI CAPITOLO: 112.9							103,00	-103,00	0,00	0,00

STAMPA ELENCO STORNI SU IMPEGNI

Pagina: 9

Capitolo: 113.1					Acquisto di libri, riviste, giornali ed altre pubblicazioni					
Estremi Impegno (Anno - NumDoc - NumDett - Data - AnnoResiduo)					Note Impegno	Delibera	Importo Originario		Importo Attuale	Disponibilità
Estremi Storno (Data - Numero - TipoStorno)					Note Storno	Delibera		Importo Storno		
2014	4621	1	12-12-2014	2014	Acquisto manuale appalti pubblici	2014 DECRETOC 1044 del 12-12-2014(In Corso)	70,00		0,00	0,00
09-03-2018				1	Economia	RIDETERMINAZIONE RESIDUI PASSIVI 2017	2018 CONSIGLIO 1 del 09-03-2018(In Corso)		-70,00	
2014	4628	1	12-12-2014	2014	Acquisto manuale appalti pubblici	2012 PROTOCOLLO 2368 del 12-04-2012(In Corso)	70,00		0,00	0,00
09-03-2018				1	Economia	RIDETERMINAZIONE RESIDUI PASSIVI 2017	2018 CONSIGLIO 1 del 09-03-2018(In Corso)		-70,00	
2015	4592	1	26-10-2015	2015	decreto di impegno per acquisto di libri inerenti l'innovazione didatt	2015 DECRETOC 1378 del 23-10-2015(In Corso)	1.092,76		0,00	0,00
09-03-2018				1	Economia	RIDETERMINAZIONE RESIDUI PASSIVI 2017	2018 CONSIGLIO 1 del 09-03-2018(In Corso)		-1.092,76	
2015	5266	1	24-11-2015	2015	F. 226561/2015 DEL 10/11/2015 - PICCOLE SCUOLE (da radiare 58.06 per	2015 DECRETOC 1657 del 14-12-2015(In Corso)	77,59		0,00	0,00
09-03-2018				1	Economia	RIDETERMINAZIONE RESIDUI PASSIVI 2017	2018 CONSIGLIO 1 del 09-03-2018(In Corso)		-77,59	
2015	5266	2	24-11-2015	2015	PICCOLE SCUOLE	2015 DECRETOC 1657 del 14-12-2015(In Corso)	164,70		0,00	0,00
09-03-2018				1	Economia	RIDETERMINAZIONE RESIDUI PASSIVI 2017	2018 CONSIGLIO 1 del 09-03-2018(In Corso)		-164,70	
2016	499	1	16-02-2016	2016	WEBSTER SRL -MAKER	2016 DECRETOC 68 del 22-01-2016(In Corso)	2,10		0,00	0,00
09-03-2018				1	Economia	RIDETERMINAZIONE RESIDUI PASSIVI 2017	2018 CONSIGLIO 1 del 09-03-2018(In Corso)		-2,10	
2016	502	1	16-02-2016	2016	- DIDATTICHE DISCIPLINARI E ITC	2016 DECRETOC 103 del 01-02-2016(In Corso)	453,86		0,00	0,00
09-03-2018				1	Economia	RIDETERMINAZIONE RESIDUI PASSIVI 2017	2018 CONSIGLIO 1 del 09-03-2018(In Corso)		-453,86	

STAMPA ELENCO STORNI SU IMPEGNI

Pagina: 10

Capitolo: 113.1					Acquisto di libri, riviste, giornali ed altre pubblicazioni					
Estremi Impegno (Anno - NumDoc - NumDett - Data - AnnoResiduo)					Note Impegno	Delibera	Importo Originario		Importo Attuale	Disponibilità
Estremi Storno (Data - Numero - TipoStorno)					Note Storno	Delibera		Importo Storno		
2016	3268	1	27-07-2016	2016	WEBSTER- MAKER	2016 DECRETOC 686 del 08-07-2016(In Corso)	1,30		0,00	0,00
09-03-2018			1	Economia	RIDETERMINAZIONE RESIDUI PASSIVI 2017	2018 CONSIGLIO 1 del 09-03-2018(In Corso)		-1,30		
2016	3988	1	22-09-2016	2016	- MAKER	2016 DECRETOC 887 del 16-09-2016(In Corso)	0,03		0,00	0,00
09-03-2018			1	Economia	RIDETERMINAZIONE RESIDUI PASSIVI 2017	2018 CONSIGLIO 1 del 09-03-2018(In Corso)		-0,03		
2016	4223	1	03-10-2016	2016	DIDATTICA LABORATORIALE NEI PTP	2016 DECRETOC 942 del 30-09-2016(In Corso)	299,86		299,69	0,00
09-03-2018			1	Economia	RIDETERMINAZIONE RESIDUI PASSIVI 2017	2018 CONSIGLIO 1 del 09-03-2018(In Corso)		-0,17		
2016	4992	1	04-11-2016	2016	AFFIDAMENTO DEL SERVIZIO DI STAMPA E FORNITURA DI BIGLIETTI DA VISITA	2016 DECRETOC 1029 del 21-10-2016(In Corso)	258,16		258,15	0,00
09-03-2018			1	Economia	RIDETERMINAZIONE RESIDUI PASSIVI 2017	2018 CONSIGLIO 1 del 09-03-2018(In Corso)		-0,01		
TOTALI CAPITOLO: 113.1							2.490,36	-1.932,52	557,84	0,00

STAMPA ELENCO STORNI SU IMPEGNI

Pagina: 11

Capitolo: 113.2					Acquisto di materiali di consumo e noleggio di materiale tecnico				
Estremi Impegno (Anno - NumDoc - NumDett - Data - AnnoResiduo)					Note Impegno	Delibera	Importo Originario	Importo Attuale	Disponibilità
Estremi Storno (Data - Numero - TipoStorno)					Note Storno	Delibera	Importo Storno		
2013	5095	1	01-10-2013	2013	AMBROGI CARLO - ORDINE DI FORNITURA TIMBRI PERSONALIZZATI	2013 PROTOCOLLO 39795 del 13-09-2013(In Corso)	0,09	0,00	0,00
09-03-2018					1 Economia	RIDETERMINAZIONE RESIDUI PASSIVI 2017	2018 CONSIGLIO 1 del 09-03-2018(In Corso)	-0,09	
2014	2789	1	08-09-2014	2014	SALDO FATTURA N.V2/561341 DEL 23.09.2014FUNZIONAMENTO	2014 DECRETOC 662 del 04-09-2014(In Corso)	0,01	0,00	0,00
09-03-2018					1 Economia	RIDETERMINAZIONE RESIDUI PASSIVI 2017	2018 CONSIGLIO 1 del 09-03-2018(In Corso)	-0,01	
2014	3968	1	14-11-2014	2014	SALDO FATTURA N.V2/581759 DEL 28.11.2014FUNZIONAMENTO	2014 DECRETOC 927 del 14-11-2014(In Corso)	10,19	0,03	0,03
09-03-2018					1 Economia	RIDETERMINAZIONE RESIDUI PASSIVI 2017	2018 CONSIGLIO 1 del 09-03-2018(In Corso)	-10,16	
2015	3783	1	14-09-2015	2015	ACQUISTO MATERIALE DI CANCELLERIA E ARREDI PER LA SEDE DI TORINO - DET	2015 DECRETOC 1021 del 02-09-2015(In Corso)	0,61	0,00	0,00
09-03-2018					1 Economia	RIDETERMINAZIONE RESIDUI PASSIVI 2017	2018 CONSIGLIO 1 del 09-03-2018(In Corso)	-0,61	
2015	5281	1	26-11-2015	2015	- DIDATTICHE DISCIPLINARI E ICT	2015 DECRETOC 1516 del 18-11-2015(In Corso)	0,01	0,00	0,00
09-03-2018					1 Economia	RIDETERMINAZIONE RESIDUI PASSIVI 2017	2018 CONSIGLIO 1 del 09-03-2018(In Corso)	-0,01	
2015	7228	1	29-12-2015	2015	DECRETO IMPEGNO PER ACQUISTO DI 17 PC PORTATILI PER L'AGGIORNAMENTO E	2015 DECRETOC 1756 del 17-12-2015(In Corso)	0,01	0,00	0,00
09-03-2018					1 Economia	RIDETERMINAZIONE RESIDUI PASSIVI 2017	2018 CONSIGLIO 1 del 09-03-2018(In Corso)	-0,01	
2016	1580	1	06-05-2016	2016	ACQUISTO DI MATERIALE DI CANCELLERIA PER SEDE FIRENZE - ETHICA SCARL	2016 DECRETOC 505 del 06-05-2016(In Corso)	0,07	0,00	0,00
09-03-2018					1 Economia	RIDETERMINAZIONE RESIDUI PASSIVI 2017	2018 CONSIGLIO 1 del 09-03-2018(In Corso)	-0,07	

STAMPA ELENCO STORNI SU IMPEGNI

Capitolo: 113.2					Acquisto di materiali di consumo e noleggio di materiale tecnico						
Estremi Impegno (Anno - NumDoc - NumDett - Data - AnnoResiduo)					Note Impegno	Delibera	Importo Originario		Importo Attuale	Disponibilità	
Estremi Storno (Data - Numero - TipoStorno)					Note Storno	Delibera		Importo Storno			
2016	2115	1	30-05-2016	2016	AFFIDAMENTO DEI SERVIZI TIPOGRAFICI DI INDIRE ED ERASMUS+ PER LA DURAT	2016 DECRETOC 523 del 13-05-2016(In Corso)	206,91		206,90	0,00	
09-03-2018				1	Economia	RIDETERMINAZIONE RESIDUI PASSIVI 2017			-0,01		
2016	2131	1	30-05-2016	2016	ACQUISTO MATERIALE DI CANCELLERIA A LYRECO PER SEDE DI ROMA	2016 DECRETOC 554 del 20-05-2016(In Corso)	0,09		0,00	0,00	
09-03-2018				1	Economia	RIDETERMINAZIONE RESIDUI PASSIVI 2017			-0,09		
2016	6257	1	20-12-2016	2016	ACQUISTO DI MATERIALI DI CONSUMO PER SEDE DI ROMA	2016 DECRETOC 1248 del 19-12-2016(In Corso)	1.219,02		1.201,89	0,00	
09-03-2018				1	Economia	RIDETERMINAZIONE RESIDUI PASSIVI 2017			-17,13		
TOTALI CAPITOLO: 113.2							1.437,01		-28,19	1.408,82	0,03

STAMPA ELENCO STORNI SU IMPEGNI

Pagina: 13

Capitolo: 113.7					Spese per servizi informatici					
Estremi Impegno (Anno - NumDoc - NumDett - Data - AnnoResiduo)					Note Impegno	Delibera	Importo Originario		Importo Attuale	Disponibilità
Estremi Storno (Data - Numero - TipoStorno)					Note Storno	Delibera		Importo Storno		
2012	527	1	09-10-2012	2012	SERVIZIO DI FACILITY MANAGEMENT ANNO 2012 - FUNZIONAMENTO	2010 PROTOCOLLO 43609 del 27-11-2012(In Corso)	145,43		0,00	0,00
09-03-2018			1	Economia	RIDETERMINAZIONE RESIDUI PASSIVI 2017	2018 CONSIGLIO 1 del 09-03-2018(In Corso)		-145,43		
2016	4972	1	03-11-2016	2016	ACQUISTO DI 2 LICENZE MICROSOFT SQL PER UTILIZZO ADOBE CONNECTO	2016 DECRETOC 813 del 24-08-2016(In Corso)	2.074,00		2.073,83	0,00
09-03-2018			1	Economia	RIDETERMINAZIONE RESIDUI PASSIVI 2017	2018 CONSIGLIO 1 del 09-03-2018(In Corso)		-0,17		
TOTALI CAPITOLO: 113.7							2.219,43	-145,60	2.073,83	0,00

STAMPA ELENCO STORNI SU IMPEGNI

Pagina: 14

Capitolo: 113.9					Fitto locali						
Estremi Impegno (Anno - NumDoc - NumDett - Data - AnnoResiduo)					Note Impegno	Delibera	Importo Originario		Importo Attuale	Disponibilità	
Estremi Storno (Data - Numero - TipoStorno)					Note Storno	Delibera		Importo Storno			
2015	2564	1	02-07-2015	2015	SERVIZIO DI VIGILANZA NUOVA SEDE DI VIA LOMBROSO - ESTENSIONE CONTRATT	2015 DECRETOC 738 del 01-07-2015(In Corso)	0,01		0,00	0,00	
09-03-2018				1	Economia	RIDETERMINAZIONE RESIDUI PASSIVI 2017	2018 CONSIGLIO 1 del 09-03-2018(In Corso)		-0,01		
2015	4389	1	16-10-2015	2015	Saldo fattura n° 111/2 - del 1.10.2015 FUNZIONAMENTO	2015 DECRETOC 819 del 17-07-2015(In Corso)	428,37		0,00	0,00	
09-03-2018				1	Economia	RIDETERMINAZIONE RESIDUI PASSIVI 2017	2018 CONSIGLIO 1 del 09-03-2018(In Corso)		-428,37		
2015	7077	1	21-12-2015	2015	PROROGA TECNICA CONTRATTO GESTIONI DOC. PER IL SERVIZIO DI ARCHIVIAZIO	2015 DECRETOC 1703 del 15-12-2015(In Corso)	2.589,34		0,00	0,00	
09-03-2018				1	Economia	RIDETERMINAZIONE RESIDUI PASSIVI 2017	2018 CONSIGLIO 1 del 09-03-2018(In Corso)		-2.589,34		
TOTALI CAPITOLO: 113.9								3.017,72	-3.017,72	0,00	0,00

STAMPA ELENCO STORNI SU IMPEGNI

Pagina: 15

Capitolo: 113.10					Manutenzione ordinaria dei locali, pertinenze ed impianti						
Estremi Impegno (Anno - NumDoc - NumDett - Data - AnnoResiduo)					Note Impegno	Delibera	Importo Originario		Importo Attuale	Disponibilità	
Estremi Storno (Data - Numero - TipoStorno)					Note Storno	Delibera		Importo Storno			
2012	528	1	09-10-2012	2012	SERVIZIO DI FACILITY MANAGEMENT ANNO 2012 - FUNZIONAMENTO	2010 PROTOCOLLO 43609 del 27-11-2012(In Corso)	2.180,71		0,00	0,00	
09-03-2018				1	Economia	RIDETERMINAZIONE RESIDUI PASSIVI 2017	2018 CONSIGLIO 1 del 09-03-2018(In Corso)		-2.180,71		
2015	2511	1	30-06-2015	2015	DECRETO DI IMPEGNO PER CONVENZIONE CONSIP "FACILITY MANAGEMENT UFFICI	2015 DECRETOC 697 del 30-06-2015(In Corso)	0,01		0,00	0,00	
09-03-2018				1	Economia	RIDETERMINAZIONE RESIDUI PASSIVI 2017	2018 CONSIGLIO 1 del 09-03-2018(In Corso)		-0,01		
2016	4861	1	28-10-2016	2016	AFFIDAMENTO DEL SERVIZIO ANNUALE COMPRESIVO DI 5 INTERVENTI DI PULIZI	2016 DECRETOC 1046 del 26-10-2016(In Corso)	1.560,38		1.560,37	0,00	
09-03-2018				1	Economia	RIDETERMINAZIONE RESIDUI PASSIVI 2017	2018 CONSIGLIO 1 del 09-03-2018(In Corso)		-0,01		
TOTALI CAPITOLO: 113.10								3.741,10	-2.180,73	1.560,37	0,00

STAMPA ELENCO STORNI SU IMPEGNI

Pagina: 16

Capitolo: 113.11					Spese postali e telegrafiche e telefoniche						
Estremi Impegno (Anno - NumDoc - NumDett - Data - AnnoResiduo)					Note Impegno	Delibera	Importo Originario		Importo Attuale	Disponibilità	
Estremi Storno (Data - Numero - TipoStorno)					Note Storno	Delibera		Importo Storno			
2015	7337	1	31-12-2015	2015	AFFIDAMENTO DIRETTO PER L'ACQUISTO ON LINE MEDIANTE CARTA DI CREDITO	2015 DECRETOC 1629 del 09-12-2015(In Corso)	12,00		0,00	0,00	
09-03-2018				1	Economia	RIDETERMINAZIONE RESIDUI PASSIVI 2017	2018 CONSIGLIO 1 del 09-03-2018(In Corso)		-12,00		
2016	2722	1	01-07-2016	2016	FATTURA 7X02414795 RIFERITA AL PERIODO APRILE/MAGGIO 2016	2016 PROTOCOLLO 14410 del 27-06-2016(In Corso)	0,72		0,00	0,00	
09-03-2018				1	Economia	RIDETERMINAZIONE RESIDUI PASSIVI 2017	2018 CONSIGLIO 1 del 09-03-2018(In Corso)		-0,72		
TOTALI CAPITOLO: 113.11								12,72	-12,72	0,00	0,00

STAMPA ELENCO STORNI SU IMPEGNI

Pagina: 17

Capitolo: 113.12					Spese per studi, indagini e rilevazioni					
Estremi Impegno (Anno - NumDoc - NumDett - Data - AnnoResiduo)					Note Impegno	Delibera	Importo Originario		Importo Attuale	Disponibilità
Estremi Storno (Data - Numero - TipoStorno)					Note Storno	Delibera		Importo Storno		
2012	3807	1	31-12-2012	2012	MULTISERVIZI - ORDINE PER ACQUISIZIONE N.3 UNITA' DI SUPPORTO ALLE ATT	2012 PROTOCOLLO 32412125 del 27-08-2012(In Corso)	21.429,30		11.589,28	0,00
09-03-2018			1	Economia	RIDETERMINAZIONE RESIDUI PASSIVI 2017	2018 CONSIGLIO 1 del 09-03-2018(In Corso)		-9.840,02		
2014	2083	1	09-07-2014	2014	STIPULA DEL CONTRATTO DI APPALTO DEL SERVIZIO DI INDICIZZAZIONE TRASPO	2014 DECRETOC 455 del 17-06-2014(In Corso)	524,80		0,00	0,00
09-03-2018			1	Economia	RIDETERMINAZIONE RESIDUI PASSIVI 2017	2018 CONSIGLIO 1 del 09-03-2018(In Corso)		-524,80		
2016	4885	1	28-10-2016	2016	ACCONTO 90% - CODING	2016 DECRETOC 1007 del 18-10-2016(In Corso)	333,00		319,73	0,00
09-03-2018			1	Economia	RIDETERMINAZIONE RESIDUI PASSIVI 2017	2018 CONSIGLIO 1 del 09-03-2018(In Corso)		-13,27		
TOTALI CAPITOLO: 113.12							22.287,10	-10.378,09	11.909,01	0,00

STAMPA ELENCO STORNI SU IMPEGNI

Pagina: 18

Capitolo: 113.13					Spese per l'organizzazione e la partecipazione a convegni, congressi, mostre ed altre manifestazioni					
Estremi Impegno (Anno - NumDoc - NumDett - Data - AnnoResiduo)					Note Impegno	Delibera	Importo Originario		Importo Attuale	Disponibilità
Estremi Storno (Data - Numero - TipoStorno)					Note Storno	Delibera		Importo Storno		
2014	3797	1	29-10-2014	2014	(F) CONVEGNO DI LANCIO DEL MOVIMENTO DELLE AVANGUARDIE EDUCATIVE PRESSO LA	2014 DECRETOC 842 del 27-10-2014(In Corso)	300,00		0,00	0,00
31-12-2017				1	Economia	RIDETERMINAZIONE RESIDUI PASSIVI 2017	2018 CONSIGLIO 1 del 09-03-2018(In Corso)		-300,00	
2015	3782	1	11-09-2015	2015	(F) SPESE DI VIAGGIO E SOGGIORNO PER LA PROF.SSA MARIA DEL MAR DEL POZO E	2015 DECRETOC 1080 del 09-09-2015(In Corso)	1.350,00		0,00	0,00
09-03-2018				1	Economia	RIDETERMINAZIONE RESIDUI PASSIVI 2017	2018 CONSIGLIO 1 del 09-03-2018(In Corso)		-1.350,00	
2015	4254	1	08-10-2015	2015	(F) Rimborso spese viaggio, vitto e alloggio per il seminario di Avanguard	2015 DECRETOC 1276 del 07-10-2015(In Corso)	64.509,76		0,93	0,93
09-03-2018				1	Economia	RIDETERMINAZIONE RESIDUI PASSIVI 2017	2018 CONSIGLIO 1 del 09-03-2018(In Corso)		-64.508,83	
2015	4604	1	27-10-2015	2015	acconto 90%- AVANGUARDIE EDUCATIVE	2015 DECRETOC 1377 del 23-10-2015(In Corso)	110,00		0,00	0,00
09-03-2018				1	Economia	RIDETERMINAZIONE RESIDUI PASSIVI 2017	2018 CONSIGLIO 1 del 09-03-2018(In Corso)		-110,00	
2015	4614	1	27-10-2015	2015	acconto 90%- AVANGUARDIE EDUCATIVE	2015 DECRETOC 1377 del 23-10-2015(In Corso)	8,04		0,00	0,00
09-03-2018				1	Economia	RIDETERMINAZIONE RESIDUI PASSIVI 2017	2018 CONSIGLIO 1 del 09-03-2018(In Corso)		-8,04	
2015	4616	1	27-10-2015	2015	acconto 90%- AVANGUARDIE EDUCATIVE	2015 DECRETOC 1377 del 23-10-2015(In Corso)	140,00		0,00	0,00
09-03-2018				1	Economia	RIDETERMINAZIONE RESIDUI PASSIVI 2017	2018 CONSIGLIO 1 del 09-03-2018(In Corso)		-140,00	
2015	4617	1	27-10-2015	2015	acconto 90%- AVANGUARDIE EDUCATIVE	2015 DECRETOC 1377 del 23-10-2015(In Corso)	416,00		409,81	0,00
09-03-2018				1	Economia	RIDETERMINAZIONE RESIDUI PASSIVI 2017	2018 CONSIGLIO 1 del 09-03-2018(In Corso)		-6,19	
TOTALI CAPITOLO: 113.13							66.833,80	-66.423,06	410,74	0,93

STAMPA ELENCO STORNI SU IMPEGNI

Pagina: 19

Capitolo: 113.17					Spese per l'energia elettrica					
Estremi Impegno (Anno - NumDoc - NumDett - Data - AnnoResiduo)					Note Impegno	Delibera	Importo Originario		Importo Attuale	Disponibilità
Estremi Storno (Data - Numero - TipoStorno)					Note Storno	Delibera		Importo Storno		
2016	1911	1	18-05-2016	2016	FATTURA GALA E000240000 APRILE 2016	2016 PROTOCOLLO 10765 del 13-05-2016(In Corso)	305,70		0,00	0,00
09-03-2018				1	Economia RIDETERMINAZIONE RESIDUI PASSIVI 2017	2018 CONSIGLIO 1 del 09-03-2018(In Corso)		-305,70		
TOTALI CAPITOLO: 113.17							305,70	-305,70	0,00	0,00

STAMPA ELENCO STORNI SU IMPEGNI

Pagina: 20

Capitolo: 113.19					Onorari e compensi per speciali incarichi						
Estremi Impegno (Anno - NumDoc - NumDett - Data - AnnoResiduo)					Note Impegno	Delibera	Importo Originario		Importo Attuale	Disponibilità	
Estremi Storno (Data - Numero - TipoStorno)					Note Storno	Delibera		Importo Storno			
2012	529	1	09-10-2012	2012	SERVIZIO DI FACILITY MANAGEMENT ANNO 2012 - FUNZIONAMENTO	2010 PROTOCOLLO 43609 del 27-11-2012(In Corso)	4.012,73		0,00	0,00	
09-03-2018				1	Economia	RIDETERMINAZIONE RESIDUI PASSIVI 2017	2018 CONSIGLIO 1 del 09-03-2018(In Corso)		-4.012,73		
2015	2512	1	30-06-2015	2015	DECRETO DI IMPEGNO PER CONVENZIONE CONSIP "FACILITY MANAGEMENT UFFICI	2015 DECRETOC 697 del 30-06-2015(In Corso)	0,01		0,00	0,00	
09-03-2018				1	Economia	RIDETERMINAZIONE RESIDUI PASSIVI 2017	2018 CONSIGLIO 1 del 09-03-2018(In Corso)		-0,01		
2016	6347	1	23-12-2016	2016	SERVIZI DI GOVERNO PROROGA TECNICA SERVIZIO DI PULIZIA, IGIENIZZAZIONE	2016 DECRETOC 1262 del 21-12-2016(In Corso)	109,40		100,39	0,00	
09-03-2018				1	Economia	RIDETERMINAZIONE RESIDUI PASSIVI 2017	2018 CONSIGLIO 1 del 09-03-2018(In Corso)		-9,01		
TOTALI CAPITOLO: 113.19								4.122,14	-4.021,75	100,39	0,00

STAMPA ELENCO STORNI SU IMPEGNI

Pagina: 21

Capitolo: 113.20					Trasporto e facchinaggio				
Estremi Impegno (Anno - NumDoc - NumDett - Data - AnnoResiduo)					Note Impegno	Delibera	Importo Originario	Importo Attuale	Disponibilità
Estremi Storno (Data - Numero - TipoStorno)					Note Storno	Delibera	Importo Storno		
2012	530	1	09-10-2012	2012	SERVIZIO DI FACILITY MANAGEMENT ANNO 2012 - FUNZIONAMENTO	2010 PROTOCOLLO 43609 del 27-11-2012(In Corso)	315,75	0,00	0,00
09-03-2018					1 Economia	RIDETERMINAZIONE RESIDUI PASSIVI 2017	2018 CONSIGLIO 1 del 09-03-2018(In Corso)	-315,75	
2012	3702	1	28-12-2012	2012	CDS SICILIA - PROCEDURA SCARTI DI ARCHIVIO\FUNZIONAMENTO	2012 PROTOCOLLO 13128 del 28-11-2012(In Corso)	169,40	0,00	0,00
09-03-2018					1 Economia	RIDETERMINAZIONE RESIDUI PASSIVI 2017	2018 CONSIGLIO 1 del 09-03-2018(In Corso)	-169,40	
2012	6572	1	31-12-2012	2012	ARGO- SERVIZIO VIGILANZA VIA BUONARROTI E VIA MAGLIABECHI ANNO 2013	2012 PROTOCOLLO 16659 del 01-08-2013(In Corso)	629,88	0,00	0,00
09-03-2018					1 Economia	RIDETERMINAZIONE RESIDUI PASSIVI 2017	2018 CONSIGLIO 1 del 09-03-2018(In Corso)	-629,88	
2014	2033	1	07-07-2014	2014	STIPULA DEL CONTRATTO DI APPALTO DEL SERVIZIO DI INDICIZZAZIONE TRASPO	2014 DECRETOC 455 del 17-06-2014(In Corso)	312,95	0,00	0,00
09-03-2018					1 Economia	RIDETERMINAZIONE RESIDUI PASSIVI 2017	2018 CONSIGLIO 1 del 09-03-2018(In Corso)	-312,95	
2014	2433	1	04-08-2014	2014	DECRETO D'IMPEGNO PER L'ACQUISTO DI 25 BLOCCHI TAXI VOUCHER (CIASCUNO)	2014 DECRETOC 599 del 01-08-2014(In Corso)	162,50	0,00	0,00
09-03-2018					1 Economia	RIDETERMINAZIONE RESIDUI PASSIVI 2017	2018 CONSIGLIO 1 del 09-03-2018(In Corso)	-162,50	
2016	164	1	25-01-2016	2016	SERVIZIO DI GESTIONE E DEPOSITO DELL'ARCHIVIO CARTACEO DI INDIRE - DE	2016 DECRETOC 38 del 15-01-2016(In Corso)	29,28	0,00	0,00
09-03-2018					1 Economia	RIDETERMINAZIONE RESIDUI PASSIVI 2017	2018 CONSIGLIO 1 del 09-03-2018(In Corso)	-29,28	
2016	217	1	29-01-2016	2016	SERVIZIO DI GESTIONE E DEPOSITO DELL'ARCHIVIO DI INDIRE - SPEDIZIONE	2016 DECRETOC 70 del 26-01-2016(In Corso)	29,28	0,00	0,00
09-03-2018					1 Economia	RIDETERMINAZIONE RESIDUI PASSIVI 2017	2018 CONSIGLIO 1 del 09-03-2018(In Corso)	-29,28	

STAMPA ELENCO STORNI SU IMPEGNI

Pagina: 22

Capitolo: 113.20					Trasporto e facchinaggio						
Estremi Impegno (Anno - NumDoc - NumDett - Data - AnnoResiduo)					Note Impegno	Delibera	Importo Originario		Importo Attuale	Disponibilità	
Estremi Storno (Data - Numero - TipoStorno)					Note Storno	Delibera		Importo Storno			
2016	267	1	03-02-2016	2016	RITIRO CATALOGAZIONE E TRASFERIMENTO E DEPOSITO MATERIALE CARTACEO DA	2016 DECRETOC 108 del 01-02-2016(In Corso)	57,95		0,00	0,00	
09-03-2018				1	Economia	RIDETERMINAZIONE RESIDUI PASSIVI 2017	2018 CONSIGLIO 1 del 09-03-2018(In Corso)		-57,95		
2016	359	1	04-02-2016	2016	SERVIZIO TAXI - ACQUISTO VAUCHER TAXI	2016 DECRETOC 77 del 04-02-2016(In Corso)	266,10		228,70	0,00	
09-03-2018				1	Economia	RIDETERMINAZIONE RESIDUI PASSIVI 2017	2018 CONSIGLIO 1 del 09-03-2018(In Corso)		-37,40		
2016	604	1	26-02-2016	2016		2016 DECRETOC 259 del 26-02-2016(In Corso)	9,76		0,00	0,00	
09-03-2018				1	Economia	RIDETERMINAZIONE RESIDUI PASSIVI 2017	2018 CONSIGLIO 1 del 09-03-2018(In Corso)		-9,76		
2016	5465	1	18-11-2016	2016	AFFIDAMENTO DIRETTO PER IL SERVIZIO DI SPEDIZIONE MATERIALI E PLICHI -	2016 DECRETOC 1082 del 03-11-2016(In Corso)	242,18		242,17	0,00	
09-03-2018				1	Economia	RIDETERMINAZIONE RESIDUI PASSIVI 2017	2018 CONSIGLIO 1 del 09-03-2018(In Corso)		-0,01		
TOTALI CAPITOLO: 113.20								2.225,03	-1.754,16	470,87	0,00

STAMPA ELENCO STORNI SU IMPEGNI

Pagina: 23

Capitolo: 113.22					Spese per la pulizia dei locali					
Estremi Impegno (Anno - NumDoc - NumDett - Data - AnnoResiduo)					Note Impegno	Delibera	Importo Originario		Importo Attuale	Disponibilità
Estremi Storno (Data - Numero - TipoStorno)					Note Storno	Delibera		Importo Storno		
2012	532	1	09-10-2012	2012	SERVIZIO DI FACILITY MANAGEMENT ANNO 2012 - FUNZIONAMENTO	2010 PROTOCOLLO 43609 del 27-11-2012(In Corso)	5.856,73		0,00	0,00
09-03-2018				1	Economia	RIDETERMINAZIONE RESIDUI PASSIVI 2017	2018 CONSIGLIO 1 del 09-03-2018(In Corso)		-5.856,73	
2012	4990	1	19-06-2012	2012	INITIAL - SERVIZIO DI IGIENIZZAZIONE PALAZZO GERINI ANNO 2012	2012 CONTRATTO 135424 del 19-06-2012(In Corso)	793,45		0,00	0,00
09-03-2018				1	Economia	RIDETERMINAZIONE RESIDUI PASSIVI 2017	2018 CONSIGLIO 1 del 09-03-2018(In Corso)		-793,45	
2015	2514	2	30-06-2015	2015	decreto di impegno per convenzione consip "facility management uffici	2015 DECRETOC 697 del 30-06-2015(In Corso)	882,78		0,00	0,00
09-03-2018				1	Economia	RIDETERMINAZIONE RESIDUI PASSIVI 2017	2018 CONSIGLIO 1 del 09-03-2018(In Corso)		-882,78	
2015	4006	1	23-09-2015	2015	AGGIUDICAZIONE DEFINITIVA DELLA GARA DI APPALTO. FINALIZZATA ALL'AFFID	2015 DECRETOC 1132 del 16-09-2015(In Corso)	0,07		0,00	0,00
09-03-2018				1	Economia	RIDETERMINAZIONE RESIDUI PASSIVI 2017	2018 CONSIGLIO 1 del 09-03-2018(In Corso)		-0,07	
2015	4129	1	30-09-2015	2015	S.F.69/PA DEL 31.10.2015 - FUNZIONAMENTO	2015 DECRETOC 1226 del 30-09-2015(In Corso)	0,24		0,00	0,00
09-03-2018				1	Economia	RIDETERMINAZIONE RESIDUI PASSIVI 2017	2018 CONSIGLIO 1 del 09-03-2018(In Corso)		-0,24	
TOTALI CAPITOLO: 113.22							7.533,27	-7.533,27	0,00	0,00

STAMPA ELENCO STORNI SU IMPEGNI

Pagina: 24

Capitolo: 121.2					Spese per la creazione di servizi e materiali a sostegno dell'attività didattica e del processo di autonomia				
Estremi Impegno (Anno - NumDoc - NumDett - Data - AnnoResiduo)					Note Impegno	Delibera	Importo Originario	Importo Attuale	Disponibilità
Estremi Storno (Data - Numero - TipoStorno)					Note Storno	Delibera	Importo Storno		
2012	4651	3	21-06-2012	2012	Regolarizzazione sospeso 425201200000053547 F24 GIUGNO ESPERTI 2012	2011 PROTOCOLLO 28618 del 27-07-2011(In Corso)	127,50	0,00	0,00
09-03-2018					1 Economia	RIDETERMINAZIONE RESIDUI PASSIVI 2017	2018 CONSIGLIO 1 del 09-03-2018(In Corso)	-127,50	
2012	4651	5	21-06-2012	2012	Regolarizzazione sospeso 425201200000053547 F24 GIUGNO ESPERTI 2012	2011 PROTOCOLLO 28618 del 27-07-2011(In Corso)	180,00	0,00	0,00
09-03-2018					1 Economia	RIDETERMINAZIONE RESIDUI PASSIVI 2017	2018 CONSIGLIO 1 del 09-03-2018(In Corso)	-180,00	
2012	4668	3	25-06-2012	2012	Regolarizzazione sospeso 425201200000053547 F24 GIUGNO ESPERTI 2012	2011 PROTOCOLLO 28619 del 27-07-2011(In Corso)	127,50	0,00	0,00
09-03-2018					1 Economia	RIDETERMINAZIONE RESIDUI PASSIVI 2017	2018 CONSIGLIO 1 del 09-03-2018(In Corso)	-127,50	
2012	4668	5	25-06-2012	2012	Regolarizzazione sospeso 425201200000053547 F24 GIUGNO ESPERTI 2012	2011 PROTOCOLLO 28619 del 27-07-2011(In Corso)	180,00	0,00	0,00
09-03-2018					1 Economia	RIDETERMINAZIONE RESIDUI PASSIVI 2017	2018 CONSIGLIO 1 del 09-03-2018(In Corso)	-180,00	
2012	6727	1	31-12-2012	2012	- Contributi Prev.li - Ente		25,13	0,00	0,00
09-03-2018					1 Economia	RIDETERMINAZIONE RESIDUI PASSIVI 2017	2018 CONSIGLIO 1 del 09-03-2018(In Corso)	-25,13	
2013	3336	1	24-07-2013	2013	- Contributi Prev.li - Ente		22,02	0,00	0,00
09-03-2018					1 Economia	RIDETERMINAZIONE RESIDUI PASSIVI 2017	2018 CONSIGLIO 1 del 09-03-2018(In Corso)	-22,02	
2014	2630	1	27-08-2014	2014	(F) DECRETO DI IMPEGNO PER LA COPERTURA DELLE SPESE DI VIAGGIO - LIVING SC	2014 DECRETOC 644 del 26-08-2014(In Corso)	380,00	0,00	0,00
09-03-2018					1 Economia	RIDETERMINAZIONE RESIDUI PASSIVI 2017	2018 CONSIGLIO 1 del 09-03-2018(In Corso)	-380,00	

STAMPA ELENCO STORNI SU IMPEGNI

Pagina: 25

Capitolo: 121.2					Spese per la creazione di servizi e materiali a sostegno dell'attività didattica e del processo di autonomia					
Estremi Impegno (Anno - NumDoc - NumDett - Data - AnnoResiduo)					Note Impegno	Delibera	Importo Originario		Importo Attuale	Disponibilità
Estremi Storno (Data - Numero - TipoStorno)					Note Storno	Delibera		Importo Storno		
2014	2852	1	12-09-2014	2014	(F) DECRETO DI IMPEGNO FONDO PER SPESE DI VITTO - 13 E 14 SETTEMBRE - LIVI	2014 DECRETOC 684 del 12-09-2014(In Corso)	1.188,00		0,00	0,00
09-03-2018			1	Economia	RIDETERMINAZIONE RESIDUI PASSIVI 2017	2018 CONSIGLIO 1 del 09-03-2018(In Corso)		-1.188,00		
2015	1776	1	05-05-2015	2015	INTEGRAZIONE IMPEGNO N 6820-2012 SU BARBA GIORGIO PROT. 3870-28-1-2010	2010 PROTOCOLLO 3870 del 28-01-2010(In Corso)	38,41		0,00	0,00
09-03-2018			1	Economia	RIDETERMINAZIONE RESIDUI PASSIVI 2017	2018 CONSIGLIO 1 del 09-03-2018(In Corso)		-38,41		
TOTALI CAPITOLO: 121.2							2.268,56	-2.268,56	0,00	0,00

STAMPA ELENCO STORNI SU IMPEGNI

Pagina: 26

Capitolo: 121.3					Spese per sviluppo di attività di raccolta/elab.ne/valor.ne/diffusione dell'infor.ne e prod.ne della docum.ne a sostegno di innov.ne/autonom				
Estremi Impegno (Anno - NumDoc - NumDett - Data - AnnoResiduo)					Note Impegno	Delibera	Importo Originario	Importo Attuale	Disponibilità
Estremi Storno (Data - Numero - TipoStorno)					Note Storno	Delibera	Importo Storno		
2012	5420	1	29-08-2012	2012	FORNITURA DI COLAZIONE DI LAVORO PER IL GIORNO 12/03/2012PROGETTO : SC	2012 PROTOCOLLO 12736 del 09-03-2012(In Corso)	112,00	0,00	0,00
09-03-2018					1 Economia	RIDETERMINAZIONE RESIDUI PASSIVI 2017	2018 CONSIGLIO 1 del 09-03-2018(In Corso)	-112,00	
2012	5792	1	31-08-2012	2012	COMPUTER TEAM ORDINE FORNITURA FATTURA 1383 DEL 31/07/2012 + INTEGRAZI	2012 PROTOCOLLO 387027 del 21-09-2012(In Corso)	8.560,75	0,00	0,00
09-03-2018					1 Economia	RIDETERMINAZIONE RESIDUI PASSIVI 2017	2018 CONSIGLIO 1 del 09-03-2018(In Corso)	-8.560,75	
2012	5861	1	31-12-2012	2012	FIERA DI GENOVA CONFERENZA ANNUALE EMINENT GENOVA 13/15 NOVEMBRE 2012	2012 PROTOCOLLO 10124 del 06-11-2012(In Corso)	5.662,80	0,00	0,00
09-03-2018					1 Economia	RIDETERMINAZIONE RESIDUI PASSIVI 2017	2018 CONSIGLIO 1 del 09-03-2018(In Corso)	-5.662,80	
2013	76	1	27-02-2013	2013	INCARICO DI PRESTAZIONE D'OPERA PER ATTIVITA' DI TUTORINGPROGETTO: S	2012 PROTOCOLLO 10369 del 07-11-2012(In Corso)	4.000,00	0,00	0,00
09-03-2018					1 Economia	RIDETERMINAZIONE RESIDUI PASSIVI 2017	2018 CONSIGLIO 1 del 09-03-2018(In Corso)	-4.000,00	
2013	2922	3	18-07-2013	2013	REGOLARIZZAZIONE SOSPESO 425201339272 F24 AGOSTO 2013 IRAP INCARICO PE	2013 DETERMINAC 7481 del 06-02-2013(In Corso)	255,00	0,00	0,00
09-03-2018					1 Economia	RIDETERMINAZIONE RESIDUI PASSIVI 2017	2018 CONSIGLIO 1 del 09-03-2018(In Corso)	-255,00	
2013	3338	1	24-07-2013	2013	- Contributi Prev.li - Ente		130,14	0,00	0,00
09-03-2018					1 Economia	RIDETERMINAZIONE RESIDUI PASSIVI 2017	2018 CONSIGLIO 1 del 09-03-2018(In Corso)	-130,14	
2014	4288	1	02-12-2014	2014	RIFERIMENTO DECRETO 516 DEL 2/7/2014	2014 DECRETOC 516 del 02-07-2014(In Corso)	6.654,80	0,00	0,00
09-03-2018					1 Economia	RIDETERMINAZIONE RESIDUI PASSIVI 2017	2018 CONSIGLIO 1 del 09-03-2018(In Corso)	-6.654,80	

STAMPA ELENCO STORNI SU IMPEGNI

Pagina: 27

Capitolo: 121.3					Spese per sviluppo di attività di raccolta/elab.ne/valor.ne/diffusione dell'infor.ne e prod.ne della docum.ne a sostegno di innov.ne/autonom					
Estremi Impegno (Anno - NumDoc - NumDett - Data - AnnoResiduo)					Note Impegno	Delibera	Importo Originario		Importo Attuale	Disponibilità
Estremi Storno (Data - Numero - TipoStorno)					Note Storno	Delibera		Importo Storno		
2014	4289	1	02-12-2014	2014	RIFERIMENTO DECRETO 516 DEL 2/7/2014	2014 DECRETOC 516 del 02-07-2014(In Corso)	6.543,84		0,00	0,00
09-03-2018				1	Economia	RIDETERMINAZIONE RESIDUI PASSIVI 2017		-6.543,84		
2015	3964	1	18-09-2015	2015	ACCONTO 90% - DIDATTICA LABORATORIALE NEI PTP	2015 DECRETOC 1138 del 18-09-2015(In Corso)	1.970,00		0,00	0,00
09-03-2018				1	Economia	RIDETERMINAZIONE RESIDUI PASSIVI 2017		-1.970,00		
2015	6188	1	14-12-2015	2015	ACCONTO 90% - DIDATTICA LABORATORIALE NEI PTP	2015 DECRETOC 1560 del 26-11-2015(In Corso)	6,06		0,00	0,00
09-03-2018				1	Economia	RIDETERMINAZIONE RESIDUI PASSIVI 2017		-6,06		
2016	57	1	21-01-2016	2016	ACCONTO 90% - DIDATTICA LABORATORIALE NEI PTP	2016 DECRETOC 36 del 15-01-2016(In Corso)	1.467,80		0,00	0,00
09-03-2018				1	Economia	RIDETERMINAZIONE RESIDUI PASSIVI 2017		-1.467,80		
2016	58	1	21-01-2016	2016	ACCONTO 90% - DIDATTICA LABORATORIALE NEI PTP	2016 DECRETOC 36 del 15-01-2016(In Corso)	723,40		0,00	0,00
09-03-2018				1	Economia	RIDETERMINAZIONE RESIDUI PASSIVI 2017		-723,40		
2016	60	1	21-01-2016	2016	ACCONTO 90% - DIDATTICA LABORATORIALE NEI PTP	2016 DECRETOC 36 del 15-01-2016(In Corso)	237,60		0,00	0,00
09-03-2018				1	Economia	RIDETERMINAZIONE RESIDUI PASSIVI 2017		-237,60		
2016	64	1	21-01-2016	2016	ACCONTO 90% - DIDATTICA LABORATORIALE NEI PTP	2016 DECRETOC 36 del 15-01-2016(In Corso)	777,10		0,00	0,00
09-03-2018				1	Economia	RIDETERMINAZIONE RESIDUI PASSIVI 2017		-777,10		

STAMPA ELENCO STORNI SU IMPEGNI

Pagina: 28

Capitolo: 121.3					Spese per sviluppo di attività di raccolta/elab.ne/valor.ne/diffusione dell'infor.ne e prod.ne della docum.ne a sostegno di innov.ne/autonom					
Estremi Impegno (Anno - NumDoc - NumDett - Data - AnnoResiduo)					Note Impegno	Delibera	Importo Originario		Importo Attuale	Disponibilità
Estremi Storno (Data - Numero - TipoStorno)					Note Storno	Delibera		Importo Storno		
2016	65	1	21-01-2016	2016	ACCONTO 90% - DIDATTICA LABORATORIALE NEI PTP	2016 DECRETOC 36 del 15-01-2016(In Corso)	996,40		0,00	0,00
09-03-2018				1	Economia	RIDETERMINAZIONE RESIDUI PASSIVI 2017	2018 CONSIGLIO 1 del 09-03-2018(In Corso)		-996,40	
2016	66	1	21-01-2016	2016	ACCONTO 90% - DIDATTICA LABORATORIALE NEI PTP	2016 DECRETOC 36 del 15-01-2016(In Corso)	184,50		0,00	0,00
09-03-2018				1	Economia	RIDETERMINAZIONE RESIDUI PASSIVI 2017	2018 CONSIGLIO 1 del 09-03-2018(In Corso)		-184,50	
2016	67	1	21-01-2016	2016	ACCONTO 90% - DIDATTICA LABORATORIALE NEI PTP	2016 DECRETOC 36 del 15-01-2016(In Corso)	745,50		0,00	0,00
09-03-2018				1	Economia	RIDETERMINAZIONE RESIDUI PASSIVI 2017	2018 CONSIGLIO 1 del 09-03-2018(In Corso)		-745,50	
2016	68	1	21-01-2016	2016	ACCONTO 90% - DIDATTICA LABORATORIALE NEI PTP	2016 DECRETOC 36 del 15-01-2016(In Corso)	389,80		0,00	0,00
09-03-2018				1	Economia	RIDETERMINAZIONE RESIDUI PASSIVI 2017	2018 CONSIGLIO 1 del 09-03-2018(In Corso)		-389,80	
2016	1906	1	18-05-2016	2016	DECRETO DI IMPEGNO SERVIZIO DI TRADUZIONE I PAPER PER "ITALIAN JOURNA	2016 DECRETOC 531 del 17-05-2016(In Corso)	649,04		649,03	0,00
09-03-2018				1	Economia	RIDETERMINAZIONE RESIDUI PASSIVI 2017	2018 CONSIGLIO 1 del 09-03-2018(In Corso)		-0,01	
2016	1907	1	18-05-2016	2016	DECRETO DI IMPEGNO SERVIZIO DI TRADUZIONE I PAPER PER "ITALIAN JOURNA	2016 DECRETOC 531 del 17-05-2016(In Corso)	25,62		0,00	0,00
09-03-2018				1	Economia	RIDETERMINAZIONE RESIDUI PASSIVI 2017	2018 CONSIGLIO 1 del 09-03-2018(In Corso)		-25,62	
2016	3903	1	20-09-2016	2016	ACQUISTO DOCUMENTAZIONE E LIBRI TRAINEESHIP	2016 DECRETOC 905 del 19-09-2016(In Corso)	682,50		0,00	0,00
09-03-2018				1	Economia	RIDETERMINAZIONE RESIDUI PASSIVI 2017	2018 CONSIGLIO 1 del 09-03-2018(In Corso)		-682,50	
TOTALI CAPITOLO: 121.3							40.774,65	-40.125,62	649,03	0,00

STAMPA ELENCO STORNI SU IMPEGNI

Pagina: 29

Capitolo: 121.6					Spese per lo sviluppo del settore bibliotecario funzionale alla creazione di banche dati					
Estremi Impegno (Anno - NumDoc - NumDett - Data - AnnoResiduo)					Note Impegno	Delibera	Importo Originario		Importo Attuale	Disponibilità
Estremi Storno (Data - Numero - TipoStorno)					Note Storno	Delibera		Importo Storno		
2012	6731	1	31-12-2012	2012	- Contributi Prev.li - Ente		4,17		0,00	0,00
09-03-2018			1	Economia	RIDETERMINAZIONE RESIDUI PASSIVI 2017	2018 CONSIGLIO 1 del 09-03-2018(In Corso)		-4,17		
TOTALI CAPITOLO: 121.6							4,17	-4,17	0,00	0,00

STAMPA ELENCO STORNI SU IMPEGNI

Pagina: 30

Capitolo: 122.1					Spese inerenti alle strategie di ricerca e formazione riferite allo sviluppo dei sistemi tecnologici e documentari					
Estremi Impegno (Anno - NumDoc - NumDett - Data - AnnoResiduo)					Note Impegno	Delibera	Importo Originario		Importo Attuale	Disponibilità
Estremi Storno (Data - Numero - TipoStorno)					Note Storno	Delibera		Importo Storno		
2012	118	1	02-10-2012	2012	ACCONTO 80% - ACCORDO PER IL FINANZIAMENTO DI N.1 CORSO DI FORMAZION	2012 PROTOCOLLO 2462 del 20-04-2012(In Corso)	116,00		0,00	0,00
09-03-2018					1 Economia	RIDETERMINAZIONE RESIDUI PASSIVI 2017	2018 CONSIGLIO 1 del 09-03-2018(In Corso)		-116,00	
2012	119	1	02-10-2012	2012	ACCONTO 80% - ACCORDO PER IL FINANZIAMENTO DI N.1 CORSO DI FORMAZION	2012 PROTOCOLLO 2541 del 03-05-2012(In Corso)	162,00		0,00	0,00
09-03-2018					1 Economia	RIDETERMINAZIONE RESIDUI PASSIVI 2017	2018 CONSIGLIO 1 del 09-03-2018(In Corso)		-162,00	
2012	121	1	02-10-2012	2012	ACCONTO 80% - ACCORDO PER IL FINANZIAMENTO DI N.1 CORSO DI FORMAZION	2012 PROTOCOLLO 2549 del 03-05-2012(In Corso)	162,00		0,00	0,00
09-03-2018					1 Economia	RIDETERMINAZIONE RESIDUI PASSIVI 2017	2018 CONSIGLIO 1 del 09-03-2018(In Corso)		-162,00	
2012	371	1	05-10-2012	2012	ACCORDO PER IL FINANZIAMENTO RELATIVO A "EDITORIA DIGITALE SCUOLA SE	2012 PROTOCOLLO 2718 del 13-06-2012(In Corso)	9.000,00		0,00	0,00
09-03-2018					1 Economia	RIDETERMINAZIONE RESIDUI PASSIVI 2017	2018 CONSIGLIO 1 del 09-03-2018(In Corso)		-9.000,00	
2012	1091	1	23-10-2012	2012	ACCONTO 80% ACCORDO PER IL FINANZIAMENTO N. 1 CORSO DI FORMAZIONE LIM.	2012 PROTOCOLLO 2559 del 03-05-2012(In Corso)	69,00		0,00	0,00
09-03-2018					1 Economia	RIDETERMINAZIONE RESIDUI PASSIVI 2017	2018 CONSIGLIO 1 del 09-03-2018(In Corso)		-69,00	
2012	1098	1	23-10-2012	2012	Progetto scuola : SOUL, studenti informati oggi, lavoratori sicuri dom	2012 PROTOCOLLO 2166 del 18-11-2011(In Corso)	868,69		0,00	0,00
09-03-2018					1 Economia	RIDETERMINAZIONE RESIDUI PASSIVI 2017	2018 CONSIGLIO 1 del 09-03-2018(In Corso)		-868,69	
2012	1114	1	23-10-2012	2012	PROGETTO SCUOLA "STAFFETTA 4X100 MISTI....." ACCORDO PER IL FINAN	2012 PROTOCOLLO 2195 del 05-01-2012(In Corso)	1.034,30		0,00	0,00
09-03-2018					1 Economia	RIDETERMINAZIONE RESIDUI PASSIVI 2017	2018 CONSIGLIO 1 del 09-03-2018(In Corso)		-1.034,30	

STAMPA ELENCO STORNI SU IMPEGNI

Pagina: 31

Capitolo: 122.1					Spese inerenti alle strategie di ricerca e formazione riferite allo sviluppo dei sistemi tecnologici e documentari					
Estremi Impegno (Anno - NumDoc - NumDett - Data - AnnoResiduo)					Note Impegno	Delibera	Importo Originario		Importo Attuale	Disponibilità
Estremi Storno (Data - Numero - TipoStorno)					Note Storno	Delibera		Importo Storno		
2012	1320	1	31-10-2012	2012	ACCONTO 80% - ACCORDO PER IL FINANZIAMENTO DI N.1 CORSO DI FORMAZIONE	2012 PROTOCOLLO 2656 del 21-05-2012(In Corso)	264,00		0,00	0,00
09-03-2018					1 Economia	RIDETERMINAZIONE RESIDUI PASSIVI 2017	2018 CONSIGLIO 1 del 09-03-2018(In Corso)		-264,00	
2012	1324	1	31-10-2012	2012	ACCONTO 80% - ACCORDO PER IL FINANZIAMENTO DI N.1 CORSO DI FORMAZION	2012 PROTOCOLLO 2364 del 12-04-2012(In Corso)	156,00		0,00	0,00
09-03-2018					1 Economia	RIDETERMINAZIONE RESIDUI PASSIVI 2017	2018 CONSIGLIO 1 del 09-03-2018(In Corso)		-156,00	
2012	1328	1	31-10-2012	2012	ACCONTO 80% - ACCORDO PER IL FINANZIAMENTO DI N.1 CORSO DI FORMAZION	2012 PROTOCOLLO 2560 del 03-05-2012(In Corso)	59,40		0,00	0,00
09-03-2018					1 Economia	RIDETERMINAZIONE RESIDUI PASSIVI 2017	2018 CONSIGLIO 1 del 09-03-2018(In Corso)		-59,40	
2012	1330	1	31-10-2012	2012	ACCONTO 80% - ACCORDO PER IL FINANZIAMENTO DI N.1 CORSO DI FORMAZION	2012 PROTOCOLLO 2646 del 21-05-2012(In Corso)	144,00		0,00	0,00
09-03-2018					1 Economia	RIDETERMINAZIONE RESIDUI PASSIVI 2017	2018 CONSIGLIO 1 del 09-03-2018(In Corso)		-144,00	
2012	1337	1	31-10-2012	2012	ACCONTO 80% - ACCORDO PER IL FINANZIAMENTO DI N.1 CORSO DI FORMAZION	2012 PROTOCOLLO 2606 del 04-05-2012(In Corso)	336,00		0,00	0,00
09-03-2018					1 Economia	RIDETERMINAZIONE RESIDUI PASSIVI 2017	2018 CONSIGLIO 1 del 09-03-2018(In Corso)		-336,00	
2012	1349	1	31-10-2012	2012	ACCONTO 80% - ACCORDO PER IL FINANZIAMENTO DI N.1 CORSO DI FORMAZION	2012 PROTOCOLLO 2607 del 04-05-2012(In Corso)	136,80		0,00	0,00
09-03-2018					1 Economia	RIDETERMINAZIONE RESIDUI PASSIVI 2017	2018 CONSIGLIO 1 del 09-03-2018(In Corso)		-136,80	
2012	1385	1	05-11-2012	2012	CONTRATTO DI CONSULENZA PROFESSIONALE PROT 15300/P7 DEL 29/03/12 - VSQ	2012 PROTOCOLLO 15300 del 29-03-2012(In Corso)	1.250,00		0,00	0,00
09-03-2018					1 Economia	RIDETERMINAZIONE RESIDUI PASSIVI 2017	2018 CONSIGLIO 1 del 09-03-2018(In Corso)		-1.250,00	

STAMPA ELENCO STORNI SU IMPEGNI

Pagina: 32

Capitolo: 122.1					Spese inerenti alle strategie di ricerca e formazione riferite allo sviluppo dei sistemi tecnologici e documentari				
Estremi Impegno (Anno - NumDoc - NumDett - Data - AnnoResiduo)					Note Impegno	Delibera	Importo Originario	Importo Attuale	Disponibilità
Estremi Storno (Data - Numero - TipoStorno)					Note Storno	Delibera	Importo Storno		
2012	1651	2	13-11-2012	2012	IRAP INCARICO PER ATTIVITÀ DI FORMAZIONE TUTOR - PON EDUCAZIONE LING	2012 DETERMINAC 14115 del 20-03-2012(In Corso)	69,33	0,00	0,00
09-03-2018				1	Economia	RIDETERMINAZIONE RESIDUI PASSIVI 2017	2018 CONSIGLIO 1 del 09-03-2018(In Corso)	-69,33	
2012	2334	1	04-12-2012	2012	ACCONTO 80% - ACCORDO PER IL FINANZIAMENTO DI N.1 CORSO DI FORMAZION	2012 PROTOCOLLO 2645 del 21-05-2012(In Corso)	144,00	0,00	0,00
09-03-2018				1	Economia	RIDETERMINAZIONE RESIDUI PASSIVI 2017	2018 CONSIGLIO 1 del 09-03-2018(In Corso)	-144,00	
2012	2434	1	06-12-2012	2012	ACCONTO 80% - ACCORDO PER IL FINANZIAMENTO DI N.1 CORSO DI FORMAZION	2012 DETERMINAC 2499 del 27-04-2012(In Corso)	220,00	0,00	0,00
09-03-2018				1	Economia	RIDETERMINAZIONE RESIDUI PASSIVI 2017	2018 CONSIGLIO 1 del 09-03-2018(In Corso)	-220,00	
2012	2443	1	06-12-2012	2012	ACCONTO 80% - ACCORDO PER IL FINANZIAMENTO DI N.1 CORSO DI FORMAZION	2012 PROTOCOLLO 2361 del 12-04-2012(In Corso)	115,20	0,00	0,00
09-03-2018				1	Economia	RIDETERMINAZIONE RESIDUI PASSIVI 2017	2018 CONSIGLIO 1 del 09-03-2018(In Corso)	-115,20	
2012	2445	1	06-12-2012	2012	ACCONTO 80% - ACCORDO PER IL FINANZIAMENTO DI N.1 CORSO DI FORMAZION	2012 PROTOCOLLO 2359 del 12-04-2012(In Corso)	187,20	0,00	0,00
09-03-2018				1	Economia	RIDETERMINAZIONE RESIDUI PASSIVI 2017	2018 CONSIGLIO 1 del 09-03-2018(In Corso)	-187,20	
2012	2462	1	06-12-2012	2012	ACCONTO 80% - ACCORDO PER IL FINANZIAMENTO DI N.1 CORSO DI FORMAZION	2012 PROTOCOLLO 2360 del 06-12-2012(In Corso)	216,00	0,00	0,00
09-03-2018				1	Economia	RIDETERMINAZIONE RESIDUI PASSIVI 2017	2018 CONSIGLIO 1 del 09-03-2018(In Corso)	-216,00	
2012	2528	1	07-12-2012	2012	ACCONTO 80% ACCORDO PER IL FINANZIAMENTO DI 1 CORSO DI FORMAZIONE PER	2012 CONTRATTO 2635 del 31-08-2012(In Corso)	809,22	0,00	0,00
09-03-2018				1	Economia	RIDETERMINAZIONE RESIDUI PASSIVI 2017	2018 CONSIGLIO 1 del 09-03-2018(In Corso)	-809,22	

STAMPA ELENCO STORNI SU IMPEGNI

Pagina: 33

Capitolo: 122.1					Spese inerenti alle strategie di ricerca e formazione riferite allo sviluppo dei sistemi tecnologici e documentari					
Estremi Impegno (Anno - NumDoc - NumDett - Data - AnnoResiduo)					Note Impegno	Delibera	Importo Originario		Importo Attuale	Disponibilità
Estremi Storno (Data - Numero - TipoStorno)					Note Storno	Delibera		Importo Storno		
2012	2531	1	07-12-2012	2012	ACCONTO 80% ACCORDO PER IL FINANZIAMENTO DI 1 CORSO DI FORMAZIONE PER	2012 CONTRATTO 2627 del 26-07-2012(In Corso)	1.260,00		0,00	0,00
09-03-2018					1 Economia	RIDETERMINAZIONE RESIDUI PASSIVI 2017	2018 CONSIGLIO 1 del 09-03-2018(In Corso)		-1.260,00	
2012	2536	1	07-12-2012	2012	ACCONTO 80% ACCORDO PER IL FINANZIAMENTO DI 1 CORSO DI FORMAZIONE PER	2012 CONTRATTO 2611 del 18-07-2012(In Corso)	30,34		0,00	0,00
09-03-2018					1 Economia	RIDETERMINAZIONE RESIDUI PASSIVI 2017	2018 CONSIGLIO 1 del 09-03-2018(In Corso)		-30,34	
2012	2546	1	07-12-2012	2012	ACCONTO 80% ACCORDO PER IL FINANZIAMENTO DI 1 CORSO DI FORMAZIONE PER	2012 CONTRATTO 2597 del 11-07-2012(In Corso)	100,00		0,00	0,00
09-03-2018					1 Economia	RIDETERMINAZIONE RESIDUI PASSIVI 2017	2018 CONSIGLIO 1 del 09-03-2018(In Corso)		-100,00	
2012	2551	1	07-12-2012	2012	ACCONTO 80% ACCORDO PER IL FINANZIAMENTO DI 1 CORSO DI FORMAZIONE PER	2012 CONTRATTO 2634 del 31-08-2012(In Corso)	500,00		0,00	0,00
09-03-2018					1 Economia	RIDETERMINAZIONE RESIDUI PASSIVI 2017	2018 CONSIGLIO 1 del 09-03-2018(In Corso)		-500,00	
2012	2554	1	07-12-2012	2012	ACCONTO 80% ACCORDO PER IL FINANZIAMENTO DI 1 CORSO DI FORMAZIONE PER	2012 CONTRATTO 2633 del 31-08-2012(In Corso)	224,00		0,00	0,00
09-03-2018					1 Economia	RIDETERMINAZIONE RESIDUI PASSIVI 2017	2018 CONSIGLIO 1 del 09-03-2018(In Corso)		-224,00	
2012	2587	1	10-12-2012	2012	SALDO NOTULA -PAOLA LOTTI-CESSIONE DIRITTI AUTORE-MISURE DI ACCOMPAGNAM	2012 PROTOCOLLO 20036 del 04-05-2012(In Corso)	1.000,00		0,00	0,00
09-03-2018					1 Economia	RIDETERMINAZIONE RESIDUI PASSIVI 2017	2018 CONSIGLIO 1 del 09-03-2018(In Corso)		-1.000,00	
2012	2591	1	10-12-2012	2012	IVO MATOZZI- CESSIONE DIRITTI D'AUTORE-MISURE DI ACCOMPAGNAMENTO-IMPE	2012 PROTOCOLLO 27722 del 10-12-2012(In Corso)	1.000,00		0,00	0,00
09-03-2018					1 Economia	RIDETERMINAZIONE RESIDUI PASSIVI 2017	2018 CONSIGLIO 1 del 09-03-2018(In Corso)		-1.000,00	

STAMPA ELENCO STORNI SU IMPEGNI

Pagina: 34

Capitolo: 122.1					Spese inerenti alle strategie di ricerca e formazione riferite allo sviluppo dei sistemi tecnologici e documentari					
Estremi Impegno (Anno - NumDoc - NumDett - Data - AnnoResiduo)					Note Impegno	Delibera	Importo Originario		Importo Attuale	Disponibilità
Estremi Storno (Data - Numero - TipoStorno)					Note Storno	Delibera		Importo Storno		
2012	2597	1	10-12-2012	2012	BARBARA SCAPELLATO- CESSIONE DIRITTI D'AUTORE-MISURE DI ACCOMPAGNAMENT	2012 PROTOCOLLO 20037 del 10-12-2012(In Corso)	500,00		0,00	0,00
09-03-2018				1	Economia	RIDETERMINAZIONE RESIDUI PASSIVI 2017	2018 CONSIGLIO 1 del 09-03-2018(In Corso)		-500,00	
2012	2700	1	12-12-2012	2012		2012 PROTOCOLLO 14915 del 27-03-2012(In Corso)	31,95		0,00	0,00
09-03-2018				1	Economia	RIDETERMINAZIONE RESIDUI PASSIVI 2017	2018 CONSIGLIO 1 del 09-03-2018(In Corso)		-31,95	
2012	2769	1	13-12-2012	2012	INCARICO PRESTAZIONE D'OPERA PROFESSIONALE - VSQ	2012 PROTOCOLLO 36530 del 31-08-2012(In Corso)	650,00		0,00	0,00
09-03-2018				1	Economia	RIDETERMINAZIONE RESIDUI PASSIVI 2017	2018 CONSIGLIO 1 del 09-03-2018(In Corso)		-650,00	
2012	2843	1	14-12-2012	2012	ACCONTO 80% - ACCORDO PER IL FINANZIAMENTO DI N.1 CORSO DI FORMAZION	2012 PROTOCOLLO 2550 del 03-05-2012(In Corso)	144,00		0,00	0,00
09-03-2018				1	Economia	RIDETERMINAZIONE RESIDUI PASSIVI 2017	2018 CONSIGLIO 1 del 09-03-2018(In Corso)		-144,00	
2012	2863	1	14-12-2012	2012	PAGAMENTO NOTULA N°1 DEL 11/07/12 INCARICO DI COLLABORAZIONE PER ATTIV	2012 PROTOCOLLO 13687 del 16-03-2012(In Corso)	2.494,00		0,00	0,00
09-03-2018				1	Economia	RIDETERMINAZIONE RESIDUI PASSIVI 2017	2018 CONSIGLIO 1 del 09-03-2018(In Corso)		-2.494,00	
2012	3024	1	17-12-2012	2012	ACCONTO 80% ACCORDO PER IL FINANZIAMENTO DI 1 CORSO DI FRMAZIONE PER	2012 CONTRATTO 2610 del 18-07-2012(In Corso)	540,00		0,00	0,00
09-03-2018				1	Economia	RIDETERMINAZIONE RESIDUI PASSIVI 2017	2018 CONSIGLIO 1 del 09-03-2018(In Corso)		-540,00	
2012	3120	1	19-12-2012	2012	RIMBORSO CONVEGNO CONCLUSIVO "CITTADINANZA COSTITUZIONE E SICUREZZA" R	2012 PROTOCOLLO 8854 del 24-10-2012(In Corso)	140,02		0,00	0,00
09-03-2018				1	Economia	RIDETERMINAZIONE RESIDUI PASSIVI 2017	2018 CONSIGLIO 1 del 09-03-2018(In Corso)		-140,02	

STAMPA ELENCO STORNI SU IMPEGNI

Pagina: 35

Capitolo: 122.1					Spese inerenti alle strategie di ricerca e formazione riferite allo sviluppo dei sistemi tecnologici e documentari					
Estremi Impegno (Anno - NumDoc - NumDett - Data - AnnoResiduo)					Note Impegno	Delibera	Importo Originario		Importo Attuale	Disponibilità
Estremi Storno (Data - Numero - TipoStorno)					Note Storno	Delibera		Importo Storno		
2012	3122	1	19-12-2012	2012	MANIFESTAZIONE "ABCD 2012" - ORDINE DI FORNITURA DI N. 2000 PIEGHEVO	2012 PROTOCOLLO 10718 del 09-11-2012(In Corso)	895,40		0,00	0,00
09-03-2018				1	Economia	RIDETERMINAZIONE RESIDUI PASSIVI 2017	2018 CONSIGLIO 1 del 09-03-2018(In Corso)		-895,40	
2012	3157	1	19-12-2012	2012	INCARICO PER ATTIVITÀ DI TUTOR NELL' AMBITO DEL PROGETTO LIM AZ.2	2012 PROTOCOLLO 11940 del 07-03-2012(In Corso)	6.400,00		0,00	0,00
09-03-2018				1	Economia	RIDETERMINAZIONE RESIDUI PASSIVI 2017	2018 CONSIGLIO 1 del 09-03-2018(In Corso)		-6.400,00	
2012	3158	1	19-12-2012	2012	INCARICO PER ATTIVITÀ DI TUTOR NELL' AMBITO DEL PROGETTO LIM AZ.2	2012 PROTOCOLLO 11940 del 07-03-2012(In Corso)	4.800,00		0,00	0,00
09-03-2018				1	Economia	RIDETERMINAZIONE RESIDUI PASSIVI 2017	2018 CONSIGLIO 1 del 09-03-2018(In Corso)		-4.800,00	
2012	3161	1	19-12-2012	2012	INCARICO PER ATTIVITÀ DI TUTOR NELL' AMBITO DEL PROGETTO LIM AZ.2	2012 PROTOCOLLO 11940 del 07-03-2012(In Corso)	3.200,00		0,00	0,00
09-03-2018				1	Economia	RIDETERMINAZIONE RESIDUI PASSIVI 2017	2018 CONSIGLIO 1 del 09-03-2018(In Corso)		-3.200,00	
2012	3167	1	19-12-2012	2012	INCARICO PER ATTIVITÀ DI TUTOR NELL' AMBITO DEL PROGETTO LIM AZ.2	2012 PROTOCOLLO 11940 del 07-03-2012(In Corso)	3.200,00		0,00	0,00
09-03-2018				1	Economia	RIDETERMINAZIONE RESIDUI PASSIVI 2017	2018 CONSIGLIO 1 del 09-03-2018(In Corso)		-3.200,00	
2012	3168	1	19-12-2012	2012	INCARICO PRESTAZIONE D'OPERA PROFESSIONALE - VSQ	2012 PROTOCOLLO 28405 del 03-07-2012(In Corso)	5.000,00		0,00	0,00
09-03-2018				1	Economia	RIDETERMINAZIONE RESIDUI PASSIVI 2017	2018 CONSIGLIO 1 del 09-03-2018(In Corso)		-5.000,00	
2012	3170	1	19-12-2012	2012	INCARICO PER ATTIVITÀ DI TUTOR NELL' AMBITO DEL PROGETTO LIM AZ.2	2012 PROTOCOLLO 11940 del 07-03-2012(In Corso)	3.200,00		0,00	0,00
09-03-2018				1	Economia	RIDETERMINAZIONE RESIDUI PASSIVI 2017	2018 CONSIGLIO 1 del 09-03-2018(In Corso)		-3.200,00	

STAMPA ELENCO STORNI SU IMPEGNI

Capitolo: 122.1					Spese inerenti alle strategie di ricerca e formazione riferite allo sviluppo dei sistemi tecnologici e documentari					
Estremi Impegno (Anno - NumDoc - NumDett - Data - AnnoResiduo)					Note Impegno	Delibera	Importo Originario		Importo Attuale	Disponibilità
Estremi Storno (Data - Numero - TipoStorno)					Note Storno	Delibera		Importo Storno		
2012	3172	1	19-12-2012	2012	INCARICO PER ATTIVITÀ DI TUTOR NELL' AMBITO DEL PROGETTO LIM AZ.2	2012 PROTOCOLLO 11940 del 07-03-2012(In Corso)	1.600,00		0,00	0,00
09-03-2018				1	Economia	RIDETERMINAZIONE RESIDUI PASSIVI 2017	2018 CONSIGLIO 1 del 09-03-2018(In Corso)		-1.600,00	
2012	3173	1	19-12-2012	2012	INCARICO PER ATTIVITÀ DI TUTOR NELL' AMBITO DEL PROGETTO LIM AZ.2	2012 PROTOCOLLO 11940 del 07-03-2012(In Corso)	1.600,00		0,00	0,00
09-03-2018				1	Economia	RIDETERMINAZIONE RESIDUI PASSIVI 2017	2018 CONSIGLIO 1 del 09-03-2018(In Corso)		-1.600,00	
2012	3187	1	19-12-2012	2012	INCARICO PER ATTIVITÀ DI TUTOR NELL' AMBITO DEL PROGETTO LIM AZ.2	2012 PROTOCOLLO 11940 del 07-03-2012(In Corso)	1.600,00		0,00	0,00
09-03-2018				1	Economia	RIDETERMINAZIONE RESIDUI PASSIVI 2017	2018 CONSIGLIO 1 del 09-03-2018(In Corso)		-1.600,00	
2012	3189	1	19-12-2012	2012	INCARICO PRESTAZIONE D'OPERA PROFESSIONALE - VSQ	2012 PROTOCOLLO 36528 del 27-12-2012(In Corso)	750,00		0,00	0,00
09-03-2018				1	Economia	RIDETERMINAZIONE RESIDUI PASSIVI 2017	2018 CONSIGLIO 1 del 09-03-2018(In Corso)		-750,00	
2012	3202	1	19-12-2012	2012	INCARICO PER ATTIVITÀ DI TUTOR NELL' AMBITO DEL PROGETTO LIM AZ.2	2012 PROTOCOLLO 11940 del 07-03-2012(In Corso)	4.800,00		0,00	0,00
09-03-2018				1	Economia	RIDETERMINAZIONE RESIDUI PASSIVI 2017	2018 CONSIGLIO 1 del 09-03-2018(In Corso)		-4.800,00	
2012	3270	1	20-12-2012	2012	INCARICO PER ATTIVITÀ DI TUTOR NELL' AMBITO DEL PROGETTO LIM AZ.2	2012 PROTOCOLLO 11940 del 07-03-2012(In Corso)	1.600,00		0,00	0,00
09-03-2018				1	Economia	RIDETERMINAZIONE RESIDUI PASSIVI 2017	2018 CONSIGLIO 1 del 09-03-2018(In Corso)		-1.600,00	
2012	3694	1	28-12-2012	2012	ORDINE DI FORNITURA DI SERVIZI ALBERGHIERI E DI RISTORAZIONE FATTURA N	2012 DETERMINAC 106 del 01-10-2012(In Corso)	170,00		0,00	0,00
09-03-2018				1	Economia	RIDETERMINAZIONE RESIDUI PASSIVI 2017	2018 CONSIGLIO 1 del 09-03-2018(In Corso)		-170,00	

STAMPA ELENCO STORNI SU IMPEGNI

Pagina: 37

Capitolo: 122.1					Spese inerenti alle strategie di ricerca e formazione riferite allo sviluppo dei sistemi tecnologici e documentari					
Estremi Impegno (Anno - NumDoc - NumDett - Data - AnnoResiduo)					Note Impegno	Delibera	Importo Originario		Importo Attuale	Disponibilità
Estremi Storno (Data - Numero - TipoStorno)					Note Storno	Delibera		Importo Storno		
2012	3710	1	28-12-2012	2012	INCARICO DI PRESTAZIONE D'OPERA PROFESSIONALE - VSQ	2012 PROTOCOLLO 28392 del 03-07-2012(In Corso)	5.000,00		0,00	0,00
09-03-2018				1	Economia	RIDETERMINAZIONE RESIDUI PASSIVI 2017	2018 CONSIGLIO 1 del 09-03-2018(In Corso)		-5.000,00	
2012	3712	1	28-12-2012	2012	INCARICO PRESTAZIONE D'OPERA PROFESSIONALE - VSQ	2012 PROTOCOLLO 28399 del 03-07-2012(In Corso)	5.000,00		0,00	0,00
09-03-2018				1	Economia	RIDETERMINAZIONE RESIDUI PASSIVI 2017	2018 CONSIGLIO 1 del 09-03-2018(In Corso)		-5.000,00	
2012	3723	1	28-12-2012	2012	INCARICO PRESTAZIONE D'OPERA PROFESSIONALE - VSQ	2012 PROTOCOLLO 28388 del 03-07-2012(In Corso)	5.000,00		0,00	0,00
09-03-2018				1	Economia	RIDETERMINAZIONE RESIDUI PASSIVI 2017	2018 CONSIGLIO 1 del 09-03-2018(In Corso)		-5.000,00	
2012	3724	1	28-12-2012	2012	INCARICO PRESTAZIONE D'OPERA - VSQ	2012 PROTOCOLLO 28401 del 03-07-2012(In Corso)	5.000,00		0,00	0,00
09-03-2018				1	Economia	RIDETERMINAZIONE RESIDUI PASSIVI 2017	2018 CONSIGLIO 1 del 09-03-2018(In Corso)		-5.000,00	
2012	3727	2	28-12-2012	2012	IRAP LA ROCCA MASSIMO PROT 22839/A3 DEL 03/07/12 - VSQ	2012 PROTOCOLLO 28389 del 03-07-2012(In Corso)	170,00		0,00	0,00
09-03-2018				1	Economia	RIDETERMINAZIONE RESIDUI PASSIVI 2017	2018 CONSIGLIO 1 del 09-03-2018(In Corso)		-170,00	
2012	3729	1	28-12-2012	2012	INCARICO PRESTAZIONE D'OPERA PROFESSIONALE - VSQ	2012 PROTOCOLLO 28407 del 03-07-2012(In Corso)	5.000,00		0,00	0,00
09-03-2018				1	Economia	RIDETERMINAZIONE RESIDUI PASSIVI 2017	2018 CONSIGLIO 1 del 09-03-2018(In Corso)		-5.000,00	
2012	3733	1	28-12-2012	2012	INCARICO PRESTAZIONE D'OPERA PROFESSIONALE - VSQ	2012 PROTOCOLLO 28406 del 03-07-2012(In Corso)	5.000,00		0,00	0,00
09-03-2018				1	Economia	RIDETERMINAZIONE RESIDUI PASSIVI 2017	2018 CONSIGLIO 1 del 09-03-2018(In Corso)		-5.000,00	

STAMPA ELENCO STORNI SU IMPEGNI

Capitolo: 122.1					Spese inerenti alle strategie di ricerca e formazione riferite allo sviluppo dei sistemi tecnologici e documentari				
Estremi Impegno (Anno - NumDoc - NumDett - Data - AnnoResiduo)					Note Impegno	Delibera	Importo Originario	Importo Attuale	Disponibilità
Estremi Storno (Data - Numero - TipoStorno)					Note Storno	Delibera	Importo Storno		
2012	3740	1	28-12-2012	2012	INCARICO PER ATTIVITA' DI TUTORAGGIO - VSQ	2012 PROTOCOLLO 22829 del 21-05-2012(In Corso)	7.500,00	0,00	0,00
09-03-2018					1 Economia	RIDETERMINAZIONE RESIDUI PASSIVI 2017	2018 CONSIGLIO 1 del 09-03-2018(In Corso)	-7.500,00	
2012	3744	1	28-12-2012	2012	INCARICO PRESTAZIONE D'OPERA PROFESSIONALE - VSQ	2012 PROTOCOLLO 28400 del 03-07-2012(In Corso)	2.600,00	0,00	0,00
09-03-2018					1 Economia	RIDETERMINAZIONE RESIDUI PASSIVI 2017	2018 CONSIGLIO 1 del 09-03-2018(In Corso)	-2.600,00	
2012	4107	1	31-12-2012	2012	ORDINE SERVIZI DI ATTIVITA' REDAZIONALI E TECNICHE - FORMAZIONE LINGUI	2012 PROTOCOLLO 14284 del 06-12-2012(In Corso)	1.000,00	0,00	0,00
09-03-2018					1 Economia	RIDETERMINAZIONE RESIDUI PASSIVI 2017	2018 CONSIGLIO 1 del 09-03-2018(In Corso)	-1.000,00	
2012	4179	1	31-12-2012	2012	ACCORDO PER IL FINANZIAMENTO DI CITTADINANZA COSTITUZIONE E SICUREZZA	2012 PROTOCOLLO 2341 del 29-03-2012(In Corso)	8.972,53	0,00	0,00
09-03-2018					1 Economia	RIDETERMINAZIONE RESIDUI PASSIVI 2017	2018 CONSIGLIO 1 del 09-03-2018(In Corso)	-8.972,53	
2012	4187	1	31-12-2012	2012	ACCORDO PER IL FINANZIAMENTO DI CITTADINANZA COSTITUZIONE E SICUREZZA	2011 PROTOCOLLO 2186 del 29-11-2011(In Corso)	29.437,35	0,00	0,00
09-03-2018					1 Economia	RIDETERMINAZIONE RESIDUI PASSIVI 2017	2018 CONSIGLIO 1 del 09-03-2018(In Corso)	-29.437,35	
2012	4196	1	31-12-2012	2012	ACCORDO PER IL FINANZIAMENTO DI CITTADINANZA COSTITUZIONE E SICUREZZA	2011 PROTOCOLLO 2188 del 24-11-2011(In Corso)	19.455,22	0,00	0,00
09-03-2018					1 Economia	RIDETERMINAZIONE RESIDUI PASSIVI 2017	2018 CONSIGLIO 1 del 09-03-2018(In Corso)	-19.455,22	
2012	4216	1	31-12-2012	2012		2012 PROTOCOLLO 2817 del 19-09-2012(In Corso)	250,00	0,00	0,00
09-03-2018					1 Economia	RIDETERMINAZIONE RESIDUI PASSIVI 2017	2018 CONSIGLIO 1 del 09-03-2018(In Corso)	-250,00	

STAMPA ELENCO STORNI SU IMPEGNI

Pagina: 39

Capitolo: 122.1					Spese inerenti alle strategie di ricerca e formazione riferite allo sviluppo dei sistemi tecnologici e documentari					
Estremi Impegno (Anno - NumDoc - NumDett - Data - AnnoResiduo)					Note Impegno	Delibera	Importo Originario		Importo Attuale	Disponibilità
Estremi Storno (Data - Numero - TipoStorno)					Note Storno	Delibera		Importo Storno		
2012	4223	1	31-12-2012	2012		2012 PROTOCOLLO 125 del 03-09-2012(In Corso)	500,00		0,00	0,00
09-03-2018					1 Economia	RIDETERMINAZIONE RESIDUI PASSIVI 2017	2018 CONSIGLIO 1 del 09-03-2018(In Corso)		-500,00	
2012	4235	1	31-12-2012	2012		2012 PROTOCOLLO 2841 del 01-10-2012(In Corso)	200,00		0,00	0,00
09-03-2018					1 Economia	RIDETERMINAZIONE RESIDUI PASSIVI 2017	2018 CONSIGLIO 1 del 09-03-2018(In Corso)		-200,00	
2012	4252	1	31-12-2012	2012		2012 PROTOCOLLO 8458 del 15-10-2012(In Corso)	200,00		0,00	0,00
09-03-2018					1 Economia	RIDETERMINAZIONE RESIDUI PASSIVI 2017	2018 CONSIGLIO 1 del 09-03-2018(In Corso)		-200,00	
2012	4478	1	07-03-2012	2012		2011 PROTOCOLLO 31272 del 27-01-2011(In Corso)	9.386,73		0,00	0,00
09-03-2018					1 Economia	RIDETERMINAZIONE RESIDUI PASSIVI 2017	2018 CONSIGLIO 1 del 09-03-2018(In Corso)		-9.386,73	
2012	4489	1	30-04-2012	2012		2012 PROTOCOLLO 11940 del 17-04-2012(In Corso)	1.600,00		0,00	0,00
09-03-2018					1 Economia	RIDETERMINAZIONE RESIDUI PASSIVI 2017	2018 CONSIGLIO 1 del 09-03-2018(In Corso)		-1.600,00	
2012	4507	1	02-05-2012	2012		2012 PROTOCOLLO 11940 del 17-04-2012(In Corso)	852,00		0,00	0,00
09-03-2018					1 Economia	RIDETERMINAZIONE RESIDUI PASSIVI 2017	2018 CONSIGLIO 1 del 09-03-2018(In Corso)		-852,00	
2012	4544	1	06-04-2012	2012		2010 DETERMINAC 1997 del 22-12-2010(In Corso)	3.885,00		0,00	0,00
09-03-2018					1 Economia	RIDETERMINAZIONE RESIDUI PASSIVI 2017	2018 CONSIGLIO 1 del 09-03-2018(In Corso)		-3.885,00	

STAMPA ELENCO STORNI SU IMPEGNI

Pagina: 40

Capitolo: 122.1					Spese inerenti alle strategie di ricerca e formazione riferite allo sviluppo dei sistemi tecnologici e documentari					
Estremi Impegno (Anno - NumDoc - NumDett - Data - AnnoResiduo)					Note Impegno	Delibera	Importo Originario		Importo Attuale	Disponibilità
Estremi Storno (Data - Numero - TipoStorno)					Note Storno	Delibera		Importo Storno		
2012	4591	1	06-06-2012	2012	ACCONTO DELL'80% - ACCORDO PER IL FINANZIAMENTO DI N. 1 CORSO LIM AZ.	2012 PROTOCOLLO 2603 del 04-05-2012(In Corso)	30,00		0,00	0,00
09-03-2018				1	Economia	RIDETERMINAZIONE RESIDUI PASSIVI 2017	2018 CONSIGLIO 1 del 09-03-2018(In Corso)		-30,00	
2012	4593	1	06-06-2012	2012	ACCONTO DELL'80% - ACCORDO PER IL FINANZIAMENTO DI N. 1 CORSO DI FORM	2012 PROTOCOLLO 2540 del 03-05-2012(In Corso)	30,00		0,00	0,00
09-03-2018				1	Economia	RIDETERMINAZIONE RESIDUI PASSIVI 2017	2018 CONSIGLIO 1 del 09-03-2018(In Corso)		-30,00	
2012	4617	1	07-06-2012	2012	ACCONTO 80% - ACCORDO PER IL FINANZIAMENTO DI N. 1 CORSO DI FORMAZIONE	2012 PROTOCOLLO 2407 del 07-06-2012(In Corso)	1.380,00		0,00	0,00
09-03-2018				1	Economia	RIDETERMINAZIONE RESIDUI PASSIVI 2017	2018 CONSIGLIO 1 del 09-03-2018(In Corso)		-1.380,00	
2012	4719	1	06-07-2012	2012	ACCORDO PER IL FINANZIAMENTO RELATIVO A CITTADINANZA, COSTITUZIONE E S	2011 PROTOCOLLO 2194 del 07-12-2011(In Corso)	261,06		0,00	0,00
09-03-2018				1	Economia	RIDETERMINAZIONE RESIDUI PASSIVI 2017	2018 CONSIGLIO 1 del 09-03-2018(In Corso)		-261,06	
2012	4791	1	15-06-2012	2012	ACCONTO DELL'80% - ACCORDO PER IL FINANZIAMENTO DI N. 1 CORSO DI FORM	2012 PROTOCOLLO 2376 del 15-06-2012(In Corso)	630,00		0,00	0,00
09-03-2018				1	Economia	RIDETERMINAZIONE RESIDUI PASSIVI 2017	2018 CONSIGLIO 1 del 09-03-2018(In Corso)		-630,00	
2012	4817	1	15-06-2012	2012	ACCONTO DELL'80% - ACCORDO PER IL FINANZIAMENTO DI N. 1 CORSO DI FORMA	2012 PROTOCOLLO 2454 del 15-06-2012(In Corso)	288,00		0,00	0,00
09-03-2018				1	Economia	RIDETERMINAZIONE RESIDUI PASSIVI 2017	2018 CONSIGLIO 1 del 09-03-2018(In Corso)		-288,00	
2012	4819	1	15-06-2012	2012	ACCONTO DELL'80% - ACCORDO PER IL FINANZIAMENTO DI N. 1 CORSO DI FORMA	2012 PROTOCOLLO 2453 del 15-06-2012(In Corso)	306,00		0,00	0,00
09-03-2018				1	Economia	RIDETERMINAZIONE RESIDUI PASSIVI 2017	2018 CONSIGLIO 1 del 09-03-2018(In Corso)		-306,00	

STAMPA ELENCO STORNI SU IMPEGNI

Capitolo: 122.1					Spese inerenti alle strategie di ricerca e formazione riferite allo sviluppo dei sistemi tecnologici e documentari					
Estremi Impegno (Anno - NumDoc - NumDett - Data - AnnoResiduo)					Note Impegno	Delibera	Importo Originario		Importo Attuale	Disponibilità
Estremi Storno (Data - Numero - TipoStorno)					Note Storno	Delibera		Importo Storno		
2012	4865	1	15-06-2012	2012	ACCONTO DELL'80% - ACCORDO PER IL FINANZIAMENTO DI N. 1 CORSO DI FORMA	2012 PROTOCOLLO 2451 del 15-06-2012(In Corso)	369,00		0,00	0,00
09-03-2018				1	Economia	RIDETERMINAZIONE RESIDUI PASSIVI 2017	2018 CONSIGLIO 1 del 09-03-2018(In Corso)		-369,00	
2012	4898	1	18-06-2012	2012	EROGAZIONE DELLE RISORSE FINANZIARIE ALLE SCUOLE IMPEGNATE NELLA PROGE	2012 PROTOCOLLO 24328 del 18-06-2012(In Corso)	5.436,00		0,00	0,00
09-03-2018				1	Economia	RIDETERMINAZIONE RESIDUI PASSIVI 2017	2018 CONSIGLIO 1 del 09-03-2018(In Corso)		-5.436,00	
2012	4927	1	19-06-2012	2012		2012 PROTOCOLLO 22531 del 15-06-2012(In Corso)	500,00		0,00	0,00
09-03-2018				1	Economia	RIDETERMINAZIONE RESIDUI PASSIVI 2017	2018 CONSIGLIO 1 del 09-03-2018(In Corso)		-500,00	
2012	4958	1	19-06-2012	2012	ACCONTO 80% - ACCORDO PER IL FINANZIAMENTO DI N.1 CORSO DI FORMAZIONE	2012 PROTOCOLLO 2471 del 19-06-2012(In Corso)	264,00		0,00	0,00
09-03-2018				1	Economia	RIDETERMINAZIONE RESIDUI PASSIVI 2017	2018 CONSIGLIO 1 del 09-03-2018(In Corso)		-264,00	
2012	4961	1	19-06-2012	2012	ACCONTO 80% - ACCORDO PER IL FINANZIAMENTO DI N.1 CORSO DI FORMAZIONE	2012 PROTOCOLLO 2399 del 19-06-2012(In Corso)	360,00		0,00	0,00
09-03-2018				1	Economia	RIDETERMINAZIONE RESIDUI PASSIVI 2017	2018 CONSIGLIO 1 del 09-03-2018(In Corso)		-360,00	
2012	4967	1	19-06-2012	2012	ACCONTO 80% - ACCORDO PER IL FINANZIAMENTO DI N. 1 CORSO DI FORMAZIONE	2012 PROTOCOLLO 2456 del 19-06-2012(In Corso)	380,00		0,00	0,00
09-03-2018				1	Economia	RIDETERMINAZIONE RESIDUI PASSIVI 2017	2018 CONSIGLIO 1 del 09-03-2018(In Corso)		-380,00	
2012	4973	1	19-06-2012	2012	ACCONTO 80% - ACCORDO PER IL FINANZIAMENTO DI N.1 CORSO DI FORMAZIONE	2012 PROTOCOLLO 2566 del 19-06-2012(In Corso)	720,00		0,00	0,00
09-03-2018				1	Economia	RIDETERMINAZIONE RESIDUI PASSIVI 2017	2018 CONSIGLIO 1 del 09-03-2018(In Corso)		-720,00	

STAMPA ELENCO STORNI SU IMPEGNI

Pagina: 42

Capitolo: 122.1					Spese inerenti alle strategie di ricerca e formazione riferite allo sviluppo dei sistemi tecnologici e documentari					
Estremi Impegno (Anno - NumDoc - NumDett - Data - AnnoResiduo)					Note Impegno	Delibera	Importo Originario		Importo Attuale	Disponibilità
Estremi Storno (Data - Numero - TipoStorno)					Note Storno	Delibera		Importo Storno		
2012	4982	1	31-08-2012	2012	CONTRATTI SICILIA - CORSI METODOLOGICI - FORMAZIONE LINGUISTICA A2	2012 PROTOCOLLO 753 del 15-05-2012(In Corso)	1.300,00		0,00	0,00
09-03-2018				1	Economia	RIDETERMINAZIONE RESIDUI PASSIVI 2017	2018 CONSIGLIO 1 del 09-03-2018(In Corso)		-1.300,00	
2012	4983	1	19-06-2012	2012	ACCONTO 80% - ACCORDO PER IL FINANZIAMENTO DI N.1 CORSO DI FORMAZIONE	2012 PROTOCOLLO 2414 del 19-06-2012(In Corso)	144,00		0,00	0,00
09-03-2018				1	Economia	RIDETERMINAZIONE RESIDUI PASSIVI 2017	2018 CONSIGLIO 1 del 09-03-2018(In Corso)		-144,00	
2012	5022	1	02-07-2012	2012	ACCONTO 80% - ACCORDO PER IL FINANZIAMENTO DI N.1 CORSO DI FORMAZIONE	2012 PROTOCOLLO 2580 del 02-07-2012(In Corso)	808,00		0,00	0,00
09-03-2018				1	Economia	RIDETERMINAZIONE RESIDUI PASSIVI 2017	2018 CONSIGLIO 1 del 09-03-2018(In Corso)		-808,00	
2012	5023	1	02-07-2012	2012	ACCONTO80% - ACCORDO PER IL FINANZIAMENTO DI N.1 CORSO DI FORMAZIONE -	2012 PROTOCOLLO 2487 del 02-07-2012(In Corso)	729,00		0,00	0,00
09-03-2018				1	Economia	RIDETERMINAZIONE RESIDUI PASSIVI 2017	2018 CONSIGLIO 1 del 09-03-2018(In Corso)		-729,00	
2012	5024	1	02-07-2012	2012	ACCONTO 80% - ACCORDO PER IL FINANZIAMENTO DI N.1 CORSO DI FORMAZIONE	2012 PROTOCOLLO 2511 del 02-07-2012(In Corso)	320,00		0,00	0,00
09-03-2018				1	Economia	RIDETERMINAZIONE RESIDUI PASSIVI 2017	2018 CONSIGLIO 1 del 09-03-2018(In Corso)		-320,00	
2012	5034	1	03-07-2012	2012	ACCONTO 80% - ACCORDO PER IL FINANZIAMENTO DI N.1 CORSO DI FORMAZIONE	2012 PROTOCOLLO 2395 del 13-04-2012(In Corso)	280,00		0,00	0,00
09-03-2018				1	Economia	RIDETERMINAZIONE RESIDUI PASSIVI 2017	2018 CONSIGLIO 1 del 09-03-2018(In Corso)		-280,00	
2012	5036	1	03-07-2012	2012	ACCONTO 80% - ACCORDO PER IL FINANZIAMENTO DI N.1 CORSO DI FORMAZIONE	2012 PROTOCOLLO 2396 del 13-04-2012(In Corso)	380,00		0,00	0,00
09-03-2018				1	Economia	RIDETERMINAZIONE RESIDUI PASSIVI 2017	2018 CONSIGLIO 1 del 09-03-2018(In Corso)		-380,00	

STAMPA ELENCO STORNI SU IMPEGNI

Capitolo: 122.1					Spese inerenti alle strategie di ricerca e formazione riferite allo sviluppo dei sistemi tecnologici e documentari					
Estremi Impegno (Anno - NumDoc - NumDett - Data - AnnoResiduo)					Note Impegno	Delibera	Importo Originario		Importo Attuale	Disponibilità
Estremi Storno (Data - Numero - TipoStorno)					Note Storno	Delibera		Importo Storno		
2012	5050	1	03-07-2012	2012	ACCONTO 80% - ACCORDO PER IL FINANZIAMENTO DI N.1 CORSO DI FORMAZIONE	2012 PROTOCOLLO 2486 del 27-04-2012(In Corso)	1.260,00		0,00	0,00
09-03-2018				1	Economia	RIDETERMINAZIONE RESIDUI PASSIVI 2017	2018 CONSIGLIO 1 del 09-03-2018(In Corso)		-1.260,00	
2012	5051	1	03-07-2012	2012	ACCONTO 80% - ACCORDO PER IL FINANZIAMENTO DI N.1 CORSO DI FORMAZIONE	2012 PROTOCOLLO 2452 del 20-04-2012(In Corso)	306,00		0,00	0,00
09-03-2018				1	Economia	RIDETERMINAZIONE RESIDUI PASSIVI 2017	2018 CONSIGLIO 1 del 09-03-2018(In Corso)		-306,00	
2012	5052	1	03-07-2012	2012	ACCONTO 80% - ACCORDO PER IL FINANZIAMENTO DI N.1 CORSO DI FORMAZIONE	2012 PROTOCOLLO 2448 del 20-04-2012(In Corso)	493,50		0,00	0,00
09-03-2018				1	Economia	RIDETERMINAZIONE RESIDUI PASSIVI 2017	2018 CONSIGLIO 1 del 09-03-2018(In Corso)		-493,50	
2012	5060	1	03-07-2012	2012	ACCONTO 80% - ACCORDO PER IL FINANZIAMENTO DI N.1 CORSO DI FORMAZIONE	2012 PROTOCOLLO 2493 del 27-04-2012(In Corso)	330,00		0,00	0,00
09-03-2018				1	Economia	RIDETERMINAZIONE RESIDUI PASSIVI 2017	2018 CONSIGLIO 1 del 09-03-2018(In Corso)		-330,00	
2012	5061	1	03-07-2012	2012	ACCONTO 80% - ACCORDO PER IL FINANZIAMENTO DI N.1 CORSO DI FORMAZIONE	2012 PROTOCOLLO 2494 del 27-04-2012(In Corso)	310,00		0,00	0,00
09-03-2018				1	Economia	RIDETERMINAZIONE RESIDUI PASSIVI 2017	2018 CONSIGLIO 1 del 09-03-2018(In Corso)		-310,00	
2012	5070	1	03-07-2012	2012	ACCONTO 80% - ACCORDO PER IL FINANZIAMENTO DI N.1 CORSO DI FORMAZIONE	2012 PROTOCOLLO 2353 del 12-04-2012(In Corso)	480,00		0,00	0,00
09-03-2018				1	Economia	RIDETERMINAZIONE RESIDUI PASSIVI 2017	2018 CONSIGLIO 1 del 09-03-2018(In Corso)		-480,00	
2012	5071	1	03-07-2012	2012	ACCONTO 80% - ACCORDO PER IL FINANZIAMENTO DI N.1 CORSO DI FORMAZIONE	2012 PROTOCOLLO 2352 del 12-04-2012(In Corso)	630,00		0,00	0,00
09-03-2018				1	Economia	RIDETERMINAZIONE RESIDUI PASSIVI 2017	2018 CONSIGLIO 1 del 09-03-2018(In Corso)		-630,00	

STAMPA ELENCO STORNI SU IMPEGNI

Pagina: 44

Capitolo: 122.1					Spese inerenti alle strategie di ricerca e formazione riferite allo sviluppo dei sistemi tecnologici e documentari					
Estremi Impegno (Anno - NumDoc - NumDett - Data - AnnoResiduo)					Note Impegno	Delibera	Importo Originario		Importo Attuale	Disponibilità
Estremi Storno (Data - Numero - TipoStorno)					Note Storno	Delibera		Importo Storno		
2012	5078	1	04-07-2012	2012	ACCONTO 80% - ACCORDO PER IL FINANZIAMENTO DI N.1 CORSO DI FORMAZIONE	2012 PROTOCOLLO 2676 del 21-05-2012(In Corso)	540,00		0,00	0,00
09-03-2018				1	Economia	RIDETERMINAZIONE RESIDUI PASSIVI 2017	2018 CONSIGLIO 1 del 09-03-2018(In Corso)		-540,00	
2012	5079	1	04-07-2012	2012	ACCONTO 80% - ACCORDO PER IL FINANZIAMENTO DI N.1 CORSO DI FORMAZIONE	2012 PROTOCOLLO 2455 del 20-04-2012(In Corso)	324,00		0,00	0,00
09-03-2018				1	Economia	RIDETERMINAZIONE RESIDUI PASSIVI 2017	2018 CONSIGLIO 1 del 09-03-2018(In Corso)		-324,00	
2012	5083	1	04-07-2012	2012	ACCONTO 80% - ACCORDO PER IL FINANZIAMENTO DI N.1 CORSO DI FORMAZIONE	2012 PROTOCOLLO 2397 del 13-04-2012(In Corso)	336,00		0,00	0,00
09-03-2018				1	Economia	RIDETERMINAZIONE RESIDUI PASSIVI 2017	2018 CONSIGLIO 1 del 09-03-2018(In Corso)		-336,00	
2012	5086	1	04-07-2012	2012	ACCONTO 80% - ACCORDO PER IL FINANZIAMENTO DI N.1 CORSO DI FORMAZIONE	2012 PROTOCOLLO 2372 del 04-07-2012(In Corso)	330,00		0,00	0,00
09-03-2018				1	Economia	RIDETERMINAZIONE RESIDUI PASSIVI 2017	2018 CONSIGLIO 1 del 09-03-2018(In Corso)		-330,00	
2012	5088	1	04-07-2012	2012	ACCONTO 80% - ACCORDO PER IL FINANZIAMENTO DI N.1 CORSO DI FORMAZIONE	2012 PROTOCOLLO 2375 del 13-04-2012(In Corso)	380,00		0,00	0,00
09-03-2018				1	Economia	RIDETERMINAZIONE RESIDUI PASSIVI 2017	2018 CONSIGLIO 1 del 09-03-2018(In Corso)		-380,00	
2012	5100	1	05-07-2012	2012	ACCONTO 80% - ACCORDO PER IL FINANZIAMENTO DI N.1 CORSO DI FORMAZIONE	2012 PROTOCOLLO 2369 del 12-04-2012(In Corso)	580,00		0,00	0,00
09-03-2018				1	Economia	RIDETERMINAZIONE RESIDUI PASSIVI 2017	2018 CONSIGLIO 1 del 09-03-2018(In Corso)		-580,00	
2012	5101	1	05-07-2012	2012	ACCONTO 80% - ACCORDO PER IL FINANZIAMENTO DI N.1 CORSO DI FORMAZIONE	2012 PROTOCOLLO 2498 del 27-04-2012(In Corso)	680,00		0,00	0,00
09-03-2018				1	Economia	RIDETERMINAZIONE RESIDUI PASSIVI 2017	2018 CONSIGLIO 1 del 09-03-2018(In Corso)		-680,00	

STAMPA ELENCO STORNI SU IMPEGNI

Pagina: 45

Capitolo: 122.1					Spese inerenti alle strategie di ricerca e formazione riferite allo sviluppo dei sistemi tecnologici e documentari					
Estremi Impegno (Anno - NumDoc - NumDett - Data - AnnoResiduo)					Note Impegno	Delibera	Importo Originario		Importo Attuale	Disponibilità
Estremi Storno (Data - Numero - TipoStorno)					Note Storno	Delibera		Importo Storno		
2012	5104	1	05-07-2012	2012	ACCONTO 80% - ACCORDO PER IL FINANZIAMENTO DI N.1 CORSO DI FORMAZIONE	2012 PROTOCOLLO 2371 del 13-04-2012(In Corso)	723,00		0,00	0,00
09-03-2018					1 Economia	RIDETERMINAZIONE RESIDUI PASSIVI 2017	2018 CONSIGLIO 1 del 09-03-2018(In Corso)		-723,00	
2012	5105	1	05-07-2012	2012	ACCONTO 80% - ACCORDO PER IL FINANZIAMENTO DI N.1 CORSO DI FORMAZIONE	2012 PROTOCOLLO 2492 del 27-04-2012(In Corso)	540,00		0,00	0,00
09-03-2018					1 Economia	RIDETERMINAZIONE RESIDUI PASSIVI 2017	2018 CONSIGLIO 1 del 09-03-2018(In Corso)		-540,00	
2012	5110	1	05-07-2012	2012	ACCONTO 80% - ACCORDO PER IL FINANZIAMENTO DI N.1 CORSO DI FORMAZIONE	2012 PROTOCOLLO 2507 del 27-04-2012(In Corso)	144,00		0,00	0,00
09-03-2018					1 Economia	RIDETERMINAZIONE RESIDUI PASSIVI 2017	2018 CONSIGLIO 1 del 09-03-2018(In Corso)		-144,00	
2012	5111	1	05-07-2012	2012	ACCONTO 80% - ACCORDO PER IL FINANZIAMENTO DI N.1 CORSO DI FORMAZIONE	2012 PROTOCOLLO 2373 del 13-04-2012(In Corso)	240,00		0,00	0,00
09-03-2018					1 Economia	RIDETERMINAZIONE RESIDUI PASSIVI 2017	2018 CONSIGLIO 1 del 09-03-2018(In Corso)		-240,00	
2012	5155	1	13-07-2012	2012	GLI SPECIALISTI FATTURA 173 DEL 26/06/2012 ORDINE INCONTRO EDILIZIA SC	2012 PROTOCOLLO 26701 del 21-06-2012(In Corso)	144,00		0,00	0,00
09-03-2018					1 Economia	RIDETERMINAZIONE RESIDUI PASSIVI 2017	2018 CONSIGLIO 1 del 09-03-2018(In Corso)		-144,00	
2012	5182	1	16-07-2012	2012	INCARICO PROT 13687/P7 DEL 16/03/12 - VSQ	2012 PROTOCOLLO 13687 del 16-03-2012(In Corso)	2.000,00		0,00	0,00
09-03-2018					1 Economia	RIDETERMINAZIONE RESIDUI PASSIVI 2017	2018 CONSIGLIO 1 del 09-03-2018(In Corso)		-2.000,00	
2012	5188	1	17-07-2012	2012	ACCONTO 80% - ACCORDO PER IL FINANZIAMENTO DI N.1 CORSO DI FORMAZIONE	2012 PROTOCOLLO 2495 del 27-04-2012(In Corso)	264,00		0,00	0,00
09-03-2018					1 Economia	RIDETERMINAZIONE RESIDUI PASSIVI 2017	2018 CONSIGLIO 1 del 09-03-2018(In Corso)		-264,00	

STAMPA ELENCO STORNI SU IMPEGNI

Pagina: 46

Capitolo: 122.1					Spese inerenti alle strategie di ricerca e formazione riferite allo sviluppo dei sistemi tecnologici e documentari					
Estremi Impegno (Anno - NumDoc - NumDett - Data - AnnoResiduo)					Note Impegno	Delibera	Importo Originario		Importo Attuale	Disponibilità
Estremi Storno (Data - Numero - TipoStorno)					Note Storno	Delibera		Importo Storno		
2012	5189	1	17-07-2012	2012	ACCONTO 80% - ACCORDO PER IL FINANZIAMENTO DI N.1 CORSO DI FORMAZIONE	2012 PROTOCOLLO 2349 del 12-04-2012(In Corso)	334,00		0,00	0,00
09-03-2018					1 Economia	RIDETERMINAZIONE RESIDUI PASSIVI 2017	2018 CONSIGLIO 1 del 09-03-2018(In Corso)		-334,00	
2012	5239	1	20-07-2012	2012	GLI SPECIALISTI SRL FATTURA 203 DEL 16/07/2012 FORNITURA BUFFET PER IN	2012 PROTOCOLLO 29696 del 11-07-2012(In Corso)	126,00		0,00	0,00
09-03-2018					1 Economia	RIDETERMINAZIONE RESIDUI PASSIVI 2017	2018 CONSIGLIO 1 del 09-03-2018(In Corso)		-126,00	
2012	5260	1	24-07-2012	2012	ACCONTO 80% - ACCORDO PER IL FINANZIAMENTO DI N.1 CORSO DI FORMAZIONE	2012 CONTRATTO 2379 del 13-04-2012(In Corso)	1.680,00		0,00	0,00
09-03-2018					1 Economia	RIDETERMINAZIONE RESIDUI PASSIVI 2017	2018 CONSIGLIO 1 del 09-03-2018(In Corso)		-1.680,00	
2012	5261	1	24-07-2012	2012	ACCONTO 80% - ACCORDO PER IL FINANZIAMENTO DI N.1 CORSO DI FORMAZIONE	2012 PROTOCOLLO 2377 del 13-04-2012(In Corso)	1.080,00		0,00	0,00
09-03-2018					1 Economia	RIDETERMINAZIONE RESIDUI PASSIVI 2017	2018 CONSIGLIO 1 del 09-03-2018(In Corso)		-1.080,00	
2012	5262	1	24-07-2012	2012	ACCONTO 80% - ACCORDO PER IL FINANZIAMENTO DI N.1 CORSO DI FORMAZIONE	2012 PROTOCOLLO 2378 del 13-04-2012(In Corso)	1.080,00		0,00	0,00
09-03-2018					1 Economia	RIDETERMINAZIONE RESIDUI PASSIVI 2017	2018 CONSIGLIO 1 del 09-03-2018(In Corso)		-1.080,00	
2012	5268	1	25-07-2012	2012	ACCONTO 80% - ACCORDO PER IL FINANZIAMENTO DI N.1 CORSO DI FORMAZIONE	2012 PROTOCOLLO 2675 del 21-05-2012(In Corso)	66,00		0,00	0,00
09-03-2018					1 Economia	RIDETERMINAZIONE RESIDUI PASSIVI 2017	2018 CONSIGLIO 1 del 09-03-2018(In Corso)		-66,00	
2012	5269	1	25-07-2012	2012	ACCONTO 80% - ACCORDO PER IL FINANZIAMENTO DI N.1 CORSO DI FORMAZIONE	2012 PROTOCOLLO 2679 del 21-05-2012(In Corso)	144,00		0,00	0,00
09-03-2018					1 Economia	RIDETERMINAZIONE RESIDUI PASSIVI 2017	2018 CONSIGLIO 1 del 09-03-2018(In Corso)		-144,00	

STAMPA ELENCO STORNI SU IMPEGNI

Pagina: 47

Capitolo: 122.1					Spese inerenti alle strategie di ricerca e formazione riferite allo sviluppo dei sistemi tecnologici e documentari					
Estremi Impegno (Anno - NumDoc - NumDett - Data - AnnoResiduo)					Note Impegno	Delibera	Importo Originario		Importo Attuale	Disponibilità
Estremi Storno (Data - Numero - TipoStorno)					Note Storno	Delibera		Importo Storno		
2012	5283	1	26-07-2012	2012	ACCONTO 80% - ACCORDO PER IL FINANZIAMENTO DI N.1 CORSO DI FORMAZIONE	2012 PROTOCOLLO 2374 del 13-04-2012(In Corso)	132,00		0,00	0,00
09-03-2018					1 Economia	RIDETERMINAZIONE RESIDUI PASSIVI 2017	2018 CONSIGLIO 1 del 09-03-2018(In Corso)		-132,00	
2012	5288	1	26-07-2012	2012	ACCONTO 80% - ACCORDO PER IL FINANZIAMENTO DI N.1 CORSO DI FORMAZIONE	2012 PROTOCOLLO 2608 del 04-05-2012(In Corso)	91,20		0,00	0,00
09-03-2018					1 Economia	RIDETERMINAZIONE RESIDUI PASSIVI 2017	2018 CONSIGLIO 1 del 09-03-2018(In Corso)		-91,20	
2012	5289	1	26-07-2012	2012	ACCONTO 80% - ACCORDO PER IL FINANZIAMENTO DI N.1 CORSO DI FORMAZIONE	2012 PROTOCOLLO 2469 del 23-04-2012(In Corso)	116,00		0,00	0,00
09-03-2018					1 Economia	RIDETERMINAZIONE RESIDUI PASSIVI 2017	2018 CONSIGLIO 1 del 09-03-2018(In Corso)		-116,00	
2012	5293	1	26-07-2012	2012	ACCONTO 80% - ACCORDO PER IL FINANZIAMENTO DI N.1 CORSO DI FORMAZIONE	2012 CONTRATTO 2584 del 04-05-2012(In Corso)	720,00		0,00	0,00
09-03-2018					1 Economia	RIDETERMINAZIONE RESIDUI PASSIVI 2017	2018 CONSIGLIO 1 del 09-03-2018(In Corso)		-720,00	
2012	5314	1	30-07-2012	2012	ACCONTO 80% PER 1 CORSO FORMAZIONE - INNOVAMUSICA	2012 CONTRATTO 2614 del 18-07-2012(In Corso)	133,60		0,00	0,00
09-03-2018					1 Economia	RIDETERMINAZIONE RESIDUI PASSIVI 2017	2018 CONSIGLIO 1 del 09-03-2018(In Corso)		-133,60	
2012	5368	1	06-08-2012	2012	CONTRATTO DI PRESTAZIONE D'OPERA OCCASIONALE SANDRO BAMBAGIONI -6673/P	2012 PROTOCOLLO 6673 del 04-05-2012(In Corso)	200,00		0,00	0,00
09-03-2018					1 Economia	RIDETERMINAZIONE RESIDUI PASSIVI 2017	2018 CONSIGLIO 1 del 09-03-2018(In Corso)		-200,00	
2012	5370	1	06-08-2012	2012	CONTRATTO DI PRESTAZIONE D'OPERA FRANCESCA CALZOLAI 17671/P7 16-04-201	2012 PROTOCOLLO 17671 del 16-04-2012(In Corso)	1.500,00		0,00	0,00
09-03-2018					1 Economia	RIDETERMINAZIONE RESIDUI PASSIVI 2017	2018 CONSIGLIO 1 del 09-03-2018(In Corso)		-1.500,00	

STAMPA ELENCO STORNI SU IMPEGNI

Pagina: 48

Capitolo: 122.1					Spese inerenti alle strategie di ricerca e formazione riferite allo sviluppo dei sistemi tecnologici e documentari				
Estremi Impegno (Anno - NumDoc - NumDett - Data - AnnoResiduo)					Note Impegno	Delibera	Importo Originario	Importo Attuale	Disponibilità
Estremi Storno (Data - Numero - TipoStorno)					Note Storno	Delibera	Importo Storno		
2012	5463	1	31-08-2012	2012	INCARICO PROT 13712/P7 DEL 16/03/12 DI COLLABORAZIONE PER ATTIVITA' DI	2012 PROTOCOLLO 13712 del 16-03-2012(In Corso)	2.000,00	0,00	0,00
09-03-2018					1 Economia	RIDETERMINAZIONE RESIDUI PASSIVI 2017	2018 CONSIGLIO 1 del 09-03-2018(In Corso)	-2.000,00	
2012	5463	2	31-08-2012	2012	IRAP PULVIRENTI SEBASTIANO PROT 13712/P7 DEL 16/03/12 - VSQ	2012 PROTOCOLLO 13712 del 16-03-2012(In Corso)	170,00	0,00	0,00
09-03-2018					1 Economia	RIDETERMINAZIONE RESIDUI PASSIVI 2017	2018 CONSIGLIO 1 del 09-03-2018(In Corso)	-170,00	
2012	5575	1	31-08-2012	2012	INCARICO PER ATTIVITÀ DI TUTORAGGIO NELL'AMBITO DEL PROGETTO LIM AZ.2S	2012 PROTOCOLLO 11940 del 17-04-2012(In Corso)	1.600,00	0,00	0,00
09-03-2018					1 Economia	RIDETERMINAZIONE RESIDUI PASSIVI 2017	2018 CONSIGLIO 1 del 09-03-2018(In Corso)	-1.600,00	
2012	5626	1	31-08-2012	2012	SALDO NOTULA CORSI N. 464/460 TUTOR LIM AZ. 2	2012 PROTOCOLLO 11940 del 17-04-2012(In Corso)	3.200,00	0,00	0,00
09-03-2018					1 Economia	RIDETERMINAZIONE RESIDUI PASSIVI 2017	2018 CONSIGLIO 1 del 09-03-2018(In Corso)	-3.200,00	
2012	5649	1	31-08-2012	2012	ACCORDO PER FINANZIAMENTO DI N 1 CORSO DI FORMAZIONE LIM CORSO 730	2012 PROTOCOLLO 2502 del 27-04-2012(In Corso)	540,00	0,00	0,00
09-03-2018					1 Economia	RIDETERMINAZIONE RESIDUI PASSIVI 2017	2018 CONSIGLIO 1 del 09-03-2018(In Corso)	-540,00	
2012	5715	1	31-08-2012	2012	ORDINE DIRETTO DI ACQUISTO - LIM AZ.2	2012 PROTOCOLLO 36089 del 30-08-2012(In Corso)	2.855,60	0,00	0,00
09-03-2018					1 Economia	RIDETERMINAZIONE RESIDUI PASSIVI 2017	2018 CONSIGLIO 1 del 09-03-2018(In Corso)	-2.855,60	
2012	5729	1	31-08-2012	2012	ASSOCIAZIONE IDO SVOLGIMENTO ATTIVITA' DI DIFFUSIONE E PROMOZIONE ATT	2012 PROTOCOLLO 32882 del 31-07-2012(In Corso)	10.000,00	0,00	0,00
09-03-2018					1 Economia	RIDETERMINAZIONE RESIDUI PASSIVI 2017	2018 CONSIGLIO 1 del 09-03-2018(In Corso)	-10.000,00	

STAMPA ELENCO STORNI SU IMPEGNI

Pagina: 49

Capitolo: 122.1					Spese inerenti alle strategie di ricerca e formazione riferite allo sviluppo dei sistemi tecnologici e documentari				
Estremi Impegno (Anno - NumDoc - NumDett - Data - AnnoResiduo)					Note Impegno	Delibera	Importo Originario	Importo Attuale	Disponibilità
Estremi Storno (Data - Numero - TipoStorno)					Note Storno	Delibera	Importo Storno		
2012	5787	1	31-08-2012	2012	INCARICO PER ATTIVITÀ DI COACHING NELL'AMBITO DEL PROGETTO CLASSI 2.0	2012 PROTOCOLLO 11704 del 05-03-2012(In Corso)	1.500,00	0,00	0,00
09-03-2018					1 Economia	RIDETERMINAZIONE RESIDUI PASSIVI 2017	2018 CONSIGLIO 1 del 09-03-2018(In Corso)	-1.500,00	
2012	5794	1	31-08-2012	2012	CLA BERGAMO	2012 PROTOCOLLO 88814107 del 31-08-2012(In Corso)	3.920,00	0,00	0,00
09-03-2018					1 Economia	RIDETERMINAZIONE RESIDUI PASSIVI 2017	2018 CONSIGLIO 1 del 09-03-2018(In Corso)	-3.920,00	
2012	5812	1	31-12-2012	2012	INCARICO PER ATTIVITÀ DI TUTOR NELL' AMBITO DEL PROGETTO LIM AZ.2	2012 PROTOCOLLO 11940 del 07-03-2012(In Corso)	1.600,00	0,00	0,00
09-03-2018					1 Economia	RIDETERMINAZIONE RESIDUI PASSIVI 2017	2018 CONSIGLIO 1 del 09-03-2018(In Corso)	-1.600,00	
2012	5815	1	31-12-2012	2012	SALDO NOTULE DEL 12/07/2012 CORSI N. 494/304 TUTOR LIM AZ. 2	2012 PROTOCOLLO 12 del 17-04-2012(In Corso)	3.200,00	0,00	0,00
09-03-2018					1 Economia	RIDETERMINAZIONE RESIDUI PASSIVI 2017	2018 CONSIGLIO 1 del 09-03-2018(In Corso)	-3.200,00	
2012	5816	1	31-12-2012	2012	ACCORDO PER IL FINANZIAMENTO DI N.1 CORSO DI FORMAZIONE - LIM AZ.2 (IL	2012 PROTOCOLLO 2512 del 27-04-2012(In Corso)	3.517,66	0,00	0,00
09-03-2018					1 Economia	RIDETERMINAZIONE RESIDUI PASSIVI 2017	2018 CONSIGLIO 1 del 09-03-2018(In Corso)	-3.517,66	
2012	5872	1	31-12-2012	2012	PROGETTAZIONE E IMPLEMENTAZIONE DI UN SISTEMA DI MONITORAGGIO - LIM	2012 PROTOCOLLO 2632 del 01-06-2012(In Corso)	28.000,00	0,00	0,00
09-03-2018					1 Economia	RIDETERMINAZIONE RESIDUI PASSIVI 2017	2018 CONSIGLIO 1 del 09-03-2018(In Corso)	-28.000,00	
2012	6083	1	31-12-2012	2012	SALDO FATTURA N. 000355S205 DEL 15/10/2012 - CLASSI 2.0	2012 PROTOCOLLO 2727 del 19-09-2012(In Corso)	9.288,00	0,00	0,00
09-03-2018					1 Economia	RIDETERMINAZIONE RESIDUI PASSIVI 2017	2018 CONSIGLIO 1 del 09-03-2018(In Corso)	-9.288,00	

STAMPA ELENCO STORNI SU IMPEGNI

Pagina: 50

Capitolo: 122.1					Spese inerenti alle strategie di ricerca e formazione riferite allo sviluppo dei sistemi tecnologici e documentari				
Estremi Impegno (Anno - NumDoc - NumDett - Data - AnnoResiduo)					Note Impegno	Delibera	Importo Originario	Importo Attuale	Disponibilità
Estremi Storno (Data - Numero - TipoStorno)					Note Storno	Delibera	Importo Storno		
2012	6311	1	31-12-2012	2012	REGOLARIZZAZIONE SOSPESO 425201200000060686 F24 SETTEMBRE COLLABORATOR		764,76	0,00	0,00
09-03-2018					1 Economia	RIDETERMINAZIONE RESIDUI PASSIVI 2017	2018 CONSIGLIO 1 del 09-03-2018(In Corso)	-764,76	
2012	6385	1	31-12-2012	2012	ORDINE DI FORNITURA DI MATERIALI E SERVIZI AUDIOVISIVI (CIG: 3971888	2012 PROTOCOLLO 8728 del 21-02-2012(In Corso)	4.300,00	0,00	0,00
09-03-2018					1 Economia	RIDETERMINAZIONE RESIDUI PASSIVI 2017	2018 CONSIGLIO 1 del 09-03-2018(In Corso)	-4.300,00	
2012	6485	1	31-12-2012	2012	ACCONTO 80% PER 1 CORSO DI FORMAZIONE PER I DOCENTI DELLA SCUOLA SECON	2012 PROTOCOLLO 6838 del 10-10-2012(In Corso)	240,00	0,00	0,00
09-03-2018					1 Economia	RIDETERMINAZIONE RESIDUI PASSIVI 2017	2018 CONSIGLIO 1 del 09-03-2018(In Corso)	-240,00	
2012	6494	1	31-12-2012	2012	ACCONTO 80% PER IL FINANZIAMENTO DI 1 CORSO DI FORMAZIONE PER I DOCENT	2012 PROTOCOLLO 16454 del 27-12-2012(In Corso)	270,00	0,00	0,00
09-03-2018					1 Economia	RIDETERMINAZIONE RESIDUI PASSIVI 2017	2018 CONSIGLIO 1 del 09-03-2018(In Corso)	-270,00	
2012	6568	1	31-12-2012	2012	- I.R.A.P.		1.370,86	0,00	0,00
09-03-2018					1 Economia	RIDETERMINAZIONE RESIDUI PASSIVI 2017	2018 CONSIGLIO 1 del 09-03-2018(In Corso)	-1.370,86	
2012	6569	1	31-12-2012	2012	- Contributi Prev.li - Ente		4.340,94	0,00	0,00
09-03-2018					1 Economia	RIDETERMINAZIONE RESIDUI PASSIVI 2017	2018 CONSIGLIO 1 del 09-03-2018(In Corso)	-4.340,94	
2012	6672	1	31-12-2012	2012	CONVENZIONE TRA INDIRE E CENTRO LINGUISTICO DI ATENEIO - FORMAZIONE A1	2012 PROTOCOLLO 32488 del 01-10-2013(In Corso)	8.810,00	0,00	0,00
09-03-2018					1 Economia	RIDETERMINAZIONE RESIDUI PASSIVI 2017	2018 CONSIGLIO 1 del 09-03-2018(In Corso)	-8.810,00	

STAMPA ELENCO STORNI SU IMPEGNI

Pagina: 51

Capitolo: 122.1					Spese inerenti alle strategie di ricerca e formazione riferite allo sviluppo dei sistemi tecnologici e documentari					
Estremi Impegno (Anno - NumDoc - NumDett - Data - AnnoResiduo)					Note Impegno	Delibera	Importo Originario		Importo Attuale	Disponibilità
Estremi Storno (Data - Numero - TipoStorno)					Note Storno	Delibera		Importo Storno		
2012	6733	1	31-12-2012	2012	- Contributi Prev.li - Ente		281,41		0,00	0,00
09-03-2018				1	Economia	RIDETERMINAZIONE RESIDUI PASSIVI 2017	2018 CONSIGLIO 1 del 09-03-2018(In Corso)		-281,41	
2012	6843	1	31-12-2012	2012	PON OTTICA PLURILINGUE B-10-FSE-2010-1 NOTULE 7-8		200,00		0,00	0,00
09-03-2018				1	Economia	RIDETERMINAZIONE RESIDUI PASSIVI 2017	2018 CONSIGLIO 1 del 09-03-2018(In Corso)		-200,00	
2012	6843	2	31-12-2012	2012	INSPON OTTICA PLURILINGUE B-10-FSE-2010-1 NOTULE 7-8		24,00		0,00	0,00
09-03-2018				1	Economia	RIDETERMINAZIONE RESIDUI PASSIVI 2017	2018 CONSIGLIO 1 del 09-03-2018(In Corso)		-24,00	
2012	6843	3	31-12-2012	2012	IRAPPON OTTICA PLURILINGUE B-10-FSE-2010-1 NOTULE 7-8		17,00		0,00	0,00
09-03-2018				1	Economia	RIDETERMINAZIONE RESIDUI PASSIVI 2017	2018 CONSIGLIO 1 del 09-03-2018(In Corso)		-17,00	
2012	6919	1	31-12-2012	2012	(CUP: B53B10000570001)EX IRRE ABRUZZO - SALDO NOTULA DEL 18/01/2013 FO		83,64	2012 PROTOCOLLO 88814108 del 03-01-2012(In Corso)	0,00	0,00
09-03-2018				1	Economia	RIDETERMINAZIONE RESIDUI PASSIVI 2017	2018 CONSIGLIO 1 del 09-03-2018(In Corso)		-83,64	
2012	6919	2	31-12-2012	2012	INSERITO GIÀ NEL 2013 CON NUMERO 97		7,11	2012 PROTOCOLLO 88814108 del 03-01-2012(In Corso)	0,00	0,00
09-03-2018				1	Economia	RIDETERMINAZIONE RESIDUI PASSIVI 2017	2018 CONSIGLIO 1 del 09-03-2018(In Corso)		-7,11	
2012	6925	1	31-12-2012	2012	INPS EX IRRE ABRUZZO		28,01		0,00	0,00
09-03-2018				1	Economia	RIDETERMINAZIONE RESIDUI PASSIVI 2017	2018 CONSIGLIO 1 del 09-03-2018(In Corso)		-28,01	

STAMPA ELENCO STORNI SU IMPEGNI

Pagina: 52

Capitolo: 122.1					Spese inerenti alle strategie di ricerca e formazione riferite allo sviluppo dei sistemi tecnologici e documentari				
Estremi Impegno (Anno - NumDoc - NumDett - Data - AnnoResiduo)					Note Impegno	Delibera	Importo Originario	Importo Attuale	Disponibilità
Estremi Storno (Data - Numero - TipoStorno)					Note Storno	Delibera	Importo Storno		
2012	6927	1	31-12-2012	2012	TERSU 4° RATA		1.292,00	0,00	0,00
09-03-2018					1 Economia	RIDETERMINAZIONE RESIDUI PASSIVI 2017	2018 CONSIGLIO 1 del 09-03-2018(In Corso)	-1.292,00	
2013	2624	1	02-07-2013	2013	CONVENZIONE TRA INDIRE E UNIVERSITA' BENINCASA - NAPOLI - CLIL	2013 PROTOCOLLO 3047 del 08-03-2013(In Corso)	8.495,60	0,00	0,00
09-03-2018					1 Economia	RIDETERMINAZIONE RESIDUI PASSIVI 2017	2018 CONSIGLIO 1 del 09-03-2018(In Corso)	-8.495,60	
2013	2928	1	18-07-2013	2013	INCARICO PER TUTORAGGIO NELL' AMBITO DEL PROGETTO PON DIDATEC CSO BASE	2013 DETERMINAC 18851 del 08-04-2013(In Corso)	1.480,00	0,00	0,00
09-03-2018					1 Economia	RIDETERMINAZIONE RESIDUI PASSIVI 2017	2018 CONSIGLIO 1 del 09-03-2018(In Corso)	-1.480,00	
2013	3000	1	19-07-2013	2013		2013 PROTOCOLLO 16828 del 09-10-2013(In Corso)	1.750,00	0,00	0,00
09-03-2018					1 Economia	RIDETERMINAZIONE RESIDUI PASSIVI 2017	2018 CONSIGLIO 1 del 09-03-2018(In Corso)	-1.750,00	
2013	3000	2	19-07-2013	2013	irap antonello	2013 PROTOCOLLO 16828 del 09-10-2013(In Corso)	148,75	0,00	0,00
09-03-2018					1 Economia	RIDETERMINAZIONE RESIDUI PASSIVI 2017	2018 CONSIGLIO 1 del 09-03-2018(In Corso)	-148,75	
2013	3000	3	19-07-2013	2013	inps amm. antonello	2013 PROTOCOLLO 16828 del 09-10-2013(In Corso)	233,34	0,00	0,00
09-03-2018					1 Economia	RIDETERMINAZIONE RESIDUI PASSIVI 2017	2018 CONSIGLIO 1 del 09-03-2018(In Corso)	-233,34	
2013	3340	1	24-07-2013	2013	- Contributi Prev.li - Ente		369,04	0,00	0,00
09-03-2018					1 Economia	RIDETERMINAZIONE RESIDUI PASSIVI 2017	2018 CONSIGLIO 1 del 09-03-2018(In Corso)	-369,04	

STAMPA ELENCO STORNI SU IMPEGNI

Pagina: 53

Capitolo: 122.1					Spese inerenti alle strategie di ricerca e formazione riferite allo sviluppo dei sistemi tecnologici e documentari					
Estremi Impegno (Anno - NumDoc - NumDett - Data - AnnoResiduo)					Note Impegno	Delibera	Importo Originario		Importo Attuale	Disponibilità
Estremi Storno (Data - Numero - TipoStorno)					Note Storno	Delibera		Importo Storno		
2013	3659	1	01-08-2013	2013		2013 PROTOCOLLO 16828 del 09-10-2013(In Corso)	1.750,00		0,00	0,00
09-03-2018					1 Economia	RIDETERMINAZIONE RESIDUI PASSIVI 2017	2018 CONSIGLIO 1 del 09-03-2018(In Corso)		-1.750,00	
2013	3659	2	01-08-2013	2013		IRAP ALBEZZANO	2013 PROTOCOLLO 16828 del 09-10-2013(In Corso)	148,75	0,00	0,00
09-03-2018					1 Economia	RIDETERMINAZIONE RESIDUI PASSIVI 2017	2018 CONSIGLIO 1 del 09-03-2018(In Corso)		-148,75	
2013	3672	1	01-08-2013	2013		INCARICO PER TUTORAGGIO - LIM AZ.4	2013 PROTOCOLLO 16828 del 09-10-2013(In Corso)	1.750,00	0,00	0,00
09-03-2018					1 Economia	RIDETERMINAZIONE RESIDUI PASSIVI 2017	2018 CONSIGLIO 1 del 09-03-2018(In Corso)		-1.750,00	
2013	3672	2	01-08-2013	2013		IRAP SACCHI	2013 PROTOCOLLO 16828 del 09-10-2013(In Corso)	148,75	0,00	0,00
09-03-2018					1 Economia	RIDETERMINAZIONE RESIDUI PASSIVI 2017	2018 CONSIGLIO 1 del 09-03-2018(In Corso)		-148,75	
2013	3802	2	06-08-2013	2013		irap ligouras	2013 PROTOCOLLO 16828 del 09-10-2013(In Corso)	148,75	0,00	0,00
09-03-2018					1 Economia	RIDETERMINAZIONE RESIDUI PASSIVI 2017	2018 CONSIGLIO 1 del 09-03-2018(In Corso)		-148,75	
2013	3920	1	08-08-2013	2013		INCARICO PER TUTORAGGIO - LIM AZ.4	2013 PROTOCOLLO 16828 del 09-10-2013(In Corso)	1.750,00	0,00	0,00
09-03-2018					1 Economia	RIDETERMINAZIONE RESIDUI PASSIVI 2017	2018 CONSIGLIO 1 del 09-03-2018(In Corso)		-1.750,00	
2013	3920	2	08-08-2013	2013		irap visalli	2013 PROTOCOLLO 16828 del 09-10-2013(In Corso)	148,75	0,00	0,00
09-03-2018					1 Economia	RIDETERMINAZIONE RESIDUI PASSIVI 2017	2018 CONSIGLIO 1 del 09-03-2018(In Corso)		-148,75	

STAMPA ELENCO STORNI SU IMPEGNI

Pagina: 54

Capitolo: 122.1					Spese inerenti alle strategie di ricerca e formazione riferite allo sviluppo dei sistemi tecnologici e documentari				
Estremi Impegno (Anno - NumDoc - NumDett - Data - AnnoResiduo)					Note Impegno	Delibera	Importo Originario	Importo Attuale	Disponibilità
Estremi Storno (Data - Numero - TipoStorno)					Note Storno	Delibera	Importo Storno		
2013	3930	3	08-08-2013	2013	REGOLARIZZAZIONE SOSPESO N. 425201300000060886 DEL 13/12/2013 INPS AMM	2013 PROTOCOLLO 16828 del 09-10-2013(In Corso)	82,40	0,00	0,00
09-03-2018					1 Economia	RIDETERMINAZIONE RESIDUI PASSIVI 2017	2018 CONSIGLIO 1 del 09-03-2018(In Corso)	-82,40	
2013	3936	1	08-08-2013	2013	INCARICO PER TUTORAGGIO - LIM AZ.4	2013 PROTOCOLLO 16828 del 09-10-2013(In Corso)	1.750,00	0,00	0,00
09-03-2018					1 Economia	RIDETERMINAZIONE RESIDUI PASSIVI 2017	2018 CONSIGLIO 1 del 09-03-2018(In Corso)	-1.750,00	
2013	3936	2	08-08-2013	2013	IRAP PRISCO	2013 PROTOCOLLO 16828 del 09-10-2013(In Corso)	148,75	0,00	0,00
09-03-2018					1 Economia	RIDETERMINAZIONE RESIDUI PASSIVI 2017	2018 CONSIGLIO 1 del 09-03-2018(In Corso)	-148,75	
2013	3987	1	09-08-2013	2013	INCARICO PER TUTORAGGIO - LIM AZ.4	2013 PROTOCOLLO 16828 del 09-10-2013(In Corso)	1.750,00	0,00	0,00
09-03-2018					1 Economia	RIDETERMINAZIONE RESIDUI PASSIVI 2017	2018 CONSIGLIO 1 del 09-03-2018(In Corso)	-1.750,00	
2013	4957	2	24-09-2013	2013	Regolarizzazione sospeso 425201300000052324 F24 Ottobre 2013 Incarico	2013 DETERMINAC 4258 del 25-01-2013(In Corso)	0,01	0,00	0,00
09-03-2018					1 Economia	RIDETERMINAZIONE RESIDUI PASSIVI 2017	2018 CONSIGLIO 1 del 09-03-2018(In Corso)	-0,01	
2013	5859	1	11-11-2013	2013	CONVENZIONE TRA INDIRE E UNIVERSITA' DI CATANIA - CLIL COMPETENZE LING	2013 PROTOCOLLO 46160 del 11-11-2013(In Corso)	905,31	0,00	0,00
09-03-2018					1 Economia	RIDETERMINAZIONE RESIDUI PASSIVI 2017	2018 CONSIGLIO 1 del 09-03-2018(In Corso)	-905,31	
2013	5907	1	12-11-2013	2013	SERVIZI ALBERGHIERI FIERA DI GENOVA - PIANO NAZIONALE SCUOLA DIGITALE.	2013 DECRETOC 424 del 12-11-2013(In Corso)	412,44	0,00	0,00
09-03-2018					1 Economia	RIDETERMINAZIONE RESIDUI PASSIVI 2017	2018 CONSIGLIO 1 del 09-03-2018(In Corso)	-412,44	

STAMPA ELENCO STORNI SU IMPEGNI

Capitolo: 122.1					Spese inerenti alle strategie di ricerca e formazione riferite allo sviluppo dei sistemi tecnologici e documentari					
Estremi Impegno (Anno - NumDoc - NumDett - Data - AnnoResiduo)					Note Impegno	Delibera	Importo Originario		Importo Attuale	Disponibilità
Estremi Storno (Data - Numero - TipoStorno)					Note Storno	Delibera		Importo Storno		
2013	5908	1	12-11-2013	2013	SERVIZI DI DOCUMENTAZIONE FOTOGRAFICA, MONTAGGIO E SUCCESSIVA DIFFUSIO	2013 DECRETOC 424 del 12-11-2013(In Corso)	2.000,00		0,00	0,00
09-03-2018					1 Economia	RIDETERMINAZIONE RESIDUI PASSIVI 2017	2018 CONSIGLIO 1 del 09-03-2018(In Corso)		-2.000,00	
2013	6022	1	19-11-2013	2013	CONVENZIONE TRA INDIRE E UNIVERSITA' DEGLI STUDI G.D'ANNUNZIO DI PESCA	2013 DECRETOC 427 del 19-11-2013(In Corso)	104,00		0,00	0,00
09-03-2018					1 Economia	RIDETERMINAZIONE RESIDUI PASSIVI 2017	2018 CONSIGLIO 1 del 09-03-2018(In Corso)		-104,00	
2013	6160	1	02-12-2013	2013	CONVENZIONE TRA INDIRE E CENTRO LINGUISTICO DI ATENE0 UNIVERSITA' DEGL	2013 DECRETOC 448 del 19-12-2013(In Corso)	1.880,00		0,00	0,00
09-03-2018					1 Economia	RIDETERMINAZIONE RESIDUI PASSIVI 2017	2018 CONSIGLIO 1 del 09-03-2018(In Corso)		-1.880,00	
2013	6310	1	06-12-2013	2013	saldo fattura 11300900 del 13/12/2013 - Editoria digitale scolastica	2013 DECRETOC 492 del 08-01-2014(In Corso)	1.569,00		0,00	0,00
09-03-2018					1 Economia	RIDETERMINAZIONE RESIDUI PASSIVI 2017	2018 CONSIGLIO 1 del 09-03-2018(In Corso)		-1.569,00	
2013	6417	1	11-12-2013	2013	CONVENZIONE TRA INDIRE E IIS FERMI DI CATANZARO LIDO - FORMAZIONE LING	2013 PROTOCOLLO 46946 del 17-12-2013(In Corso)	1.917,88		0,00	0,00
09-03-2018					1 Economia	RIDETERMINAZIONE RESIDUI PASSIVI 2017	2018 CONSIGLIO 1 del 09-03-2018(In Corso)		-1.917,88	
2013	6436	1	12-12-2013	2013	COSTITUZIONE GRUPPO DI LAVORO - LINEE GUIDA IN MATERIA DI EDILIZIA SCO	2012 PROTOCOLLO 915 del 12-12-2013(In Corso)	610,00		0,00	0,00
09-03-2018					1 Economia	RIDETERMINAZIONE RESIDUI PASSIVI 2017	2018 CONSIGLIO 1 del 09-03-2018(In Corso)		-610,00	
2013	6748	1	31-12-2013	2013		2013 DECRETOC 386 del 24-10-2013(In Corso)	10.370,00		0,00	0,00
09-03-2018					1 Economia	RIDETERMINAZIONE RESIDUI PASSIVI 2017	2018 CONSIGLIO 1 del 09-03-2018(In Corso)		-10.370,00	

STAMPA ELENCO STORNI SU IMPEGNI

Pagina: 56

Capitolo: 122.1					Spese inerenti alle strategie di ricerca e formazione riferite allo sviluppo dei sistemi tecnologici e documentari					
Estremi Impegno (Anno - NumDoc - NumDett - Data - AnnoResiduo)					Note Impegno	Delibera	Importo Originario		Importo Attuale	Disponibilità
Estremi Storno (Data - Numero - TipoStorno)					Note Storno	Delibera		Importo Storno		
2013	6895	2	31-12-2013	2013	ROGOL. SOSPEO 425201400000030818 F24 GIU 2014 ESPERTI ERARIO C/IRAP	2013 PROTOCOLLO 35708 del 02-08-2013(In Corso)	170,00		0,00	0,00
09-03-2018					1 Economia	RIDETERMINAZIONE RESIDUI PASSIVI 2017	2018 CONSIGLIO 1 del 09-03-2018(In Corso)		-170,00	
2013	7197	3	31-12-2013	2013	INPS INCARICO ELABORAZIONE PERCORSO DIDATTICO PON DIMENSIONE EUROPEA B	2013 DETERMINAC 48310 del 07-11-2013(In Corso)	166,67		0,00	0,00
09-03-2018					1 Economia	RIDETERMINAZIONE RESIDUI PASSIVI 2017	2018 CONSIGLIO 1 del 09-03-2018(In Corso)		-166,67	
2013	7626	1	31-12-2013	2013	INCARICO DI ATTIVITA' MODERAZIONE 1 FORUM - FORMAZIONE LINGUISTICA A3	2013 PROTOCOLLO 46000 del 22-10-2013(In Corso)	2.400,00		0,00	0,00
09-03-2018					1 Economia	RIDETERMINAZIONE RESIDUI PASSIVI 2017	2018 CONSIGLIO 1 del 09-03-2018(In Corso)		-2.400,00	
2013	7626	2	31-12-2013	2013	IRAP CUCCURULLO DANIELA - PROT 46000/P7 DEL 31/12/13 FORMAZIONE LINGUI	2013 PROTOCOLLO 46000 del 22-10-2013(In Corso)	204,00		0,00	0,00
09-03-2018					1 Economia	RIDETERMINAZIONE RESIDUI PASSIVI 2017	2018 CONSIGLIO 1 del 09-03-2018(In Corso)		-204,00	
2013	7626	3	31-12-2013	2013	INPS CUCCURULLO DANIELA - PROT 46000/P7 DEL 31/12/13 FORMAZIONE LINGUI	2013 PROTOCOLLO 46000 del 22-10-2013(In Corso)	288,00		0,00	0,00
09-03-2018					1 Economia	RIDETERMINAZIONE RESIDUI PASSIVI 2017	2018 CONSIGLIO 1 del 09-03-2018(In Corso)		-288,00	
2013	7672	1	31-12-2013	2013	INCARICO PER TUTORAGGIO - LIM AZ.4 E 5	2013 PROTOCOLLO 16828 del 09-10-2013(In Corso)	1.750,00		0,00	0,00
09-03-2018					1 Economia	RIDETERMINAZIONE RESIDUI PASSIVI 2017	2018 CONSIGLIO 1 del 09-03-2018(In Corso)		-1.750,00	
2013	7672	2	31-12-2013	2013	irap tedesco	2013 PROTOCOLLO 16828 del 09-10-2013(In Corso)	148,75		0,00	0,00
09-03-2018					1 Economia	RIDETERMINAZIONE RESIDUI PASSIVI 2017	2018 CONSIGLIO 1 del 09-03-2018(In Corso)		-148,75	

STAMPA ELENCO STORNI SU IMPEGNI

Pagina: 57

Capitolo: 122.1					Spese inerenti alle strategie di ricerca e formazione riferite allo sviluppo dei sistemi tecnologici e documentari					
Estremi Impegno (Anno - NumDoc - NumDett - Data - AnnoResiduo)					Note Impegno	Delibera	Importo Originario		Importo Attuale	Disponibilità
Estremi Storno (Data - Numero - TipoStorno)					Note Storno	Delibera		Importo Storno		
2013	7672	3	31-12-2013	2013	inps tedesco	2013 PROTOCOLLO 16828 del 09-10-2013(In Corso)	256,66		0,00	0,00
09-03-2018				1	Economia	RIDETERMINAZIONE RESIDUI PASSIVI 2017	2018 CONSIGLIO 1 del 09-03-2018(In Corso)		-256,66	
2013	7673	1	31-12-2013	2013	INCARICO PER TUTORAGGIO - LIM AZ.4 E 5	2013 PROTOCOLLO 16828 del 09-10-2013(In Corso)	1.750,00		0,00	0,00
09-03-2018				1	Economia	RIDETERMINAZIONE RESIDUI PASSIVI 2017	2018 CONSIGLIO 1 del 09-03-2018(In Corso)		-1.750,00	
2013	7673	2	31-12-2013	2013	irap bondi	2013 PROTOCOLLO 16828 del 09-10-2013(In Corso)	148,75		0,00	0,00
09-03-2018				1	Economia	RIDETERMINAZIONE RESIDUI PASSIVI 2017	2018 CONSIGLIO 1 del 09-03-2018(In Corso)		-148,75	
2013	7673	3	31-12-2013	2013	inps bondi	2013 PROTOCOLLO 16828 del 09-10-2013(In Corso)	256,66		0,00	0,00
09-03-2018				1	Economia	RIDETERMINAZIONE RESIDUI PASSIVI 2017	2018 CONSIGLIO 1 del 09-03-2018(In Corso)		-256,66	
2013	7674	1	31-12-2013	2013	INCARICO PER TUTORAGGIO - LIM AZ.4 E 5	2013 PROTOCOLLO 16828 del 09-10-2013(In Corso)	1.750,00		0,00	0,00
09-03-2018				1	Economia	RIDETERMINAZIONE RESIDUI PASSIVI 2017	2018 CONSIGLIO 1 del 09-03-2018(In Corso)		-1.750,00	
2013	7674	2	31-12-2013	2013	irap giuliana	2013 PROTOCOLLO 16828 del 09-10-2013(In Corso)	148,75		0,00	0,00
09-03-2018				1	Economia	RIDETERMINAZIONE RESIDUI PASSIVI 2017	2018 CONSIGLIO 1 del 09-03-2018(In Corso)		-148,75	
2013	7674	3	31-12-2013	2013	inps giuliana	2013 PROTOCOLLO 16828 del 09-10-2013(In Corso)	256,66		0,00	0,00
09-03-2018				1	Economia	RIDETERMINAZIONE RESIDUI PASSIVI 2017	2018 CONSIGLIO 1 del 09-03-2018(In Corso)		-256,66	

STAMPA ELENCO STORNI SU IMPEGNI

Capitolo: 122.1					Spese inerenti alle strategie di ricerca e formazione riferite allo sviluppo dei sistemi tecnologici e documentari					
Estremi Impegno (Anno - NumDoc - NumDett - Data - AnnoResiduo)					Note Impegno	Delibera	Importo Originario		Importo Attuale	Disponibilità
Estremi Storno (Data - Numero - TipoStorno)					Note Storno	Delibera		Importo Storno		
2013	7675	1	31-12-2013	2013	INCARICO PER TUTORAGGIO - LIM AZ.4 E 5	2013 PROTOCOLLO 16828 del 09-10-2013(In Corso)	1.750,00		0,00	0,00
09-03-2018					1 Economia	RIDETERMINAZIONE RESIDUI PASSIVI 2017	2018 CONSIGLIO 1 del 09-03-2018(In Corso)		-1.750,00	
2013	7675	2	31-12-2013	2013	irap magnaterra	2013 PROTOCOLLO 16828 del 09-10-2013(In Corso)	148,75		0,00	0,00
09-03-2018					1 Economia	RIDETERMINAZIONE RESIDUI PASSIVI 2017	2018 CONSIGLIO 1 del 09-03-2018(In Corso)		-148,75	
2013	7675	3	31-12-2013	2013	inps magnaterra	2013 PROTOCOLLO 16828 del 09-10-2013(In Corso)	256,66		0,00	0,00
09-03-2018					1 Economia	RIDETERMINAZIONE RESIDUI PASSIVI 2017	2018 CONSIGLIO 1 del 09-03-2018(In Corso)		-256,66	
2013	7677	1	31-12-2013	2013	INCARICO PER TUTORAGGIO - LIM AZ.4 E 5	2013 PROTOCOLLO 16828 del 09-10-2013(In Corso)	1.750,00		0,00	0,00
09-03-2018					1 Economia	RIDETERMINAZIONE RESIDUI PASSIVI 2017	2018 CONSIGLIO 1 del 09-03-2018(In Corso)		-1.750,00	
2013	7677	2	31-12-2013	2013	irap abramo	2013 PROTOCOLLO 16828 del 09-10-2013(In Corso)	148,75		0,00	0,00
09-03-2018					1 Economia	RIDETERMINAZIONE RESIDUI PASSIVI 2017	2018 CONSIGLIO 1 del 09-03-2018(In Corso)		-148,75	
2013	7677	3	31-12-2013	2013	inps abramo	2013 PROTOCOLLO 16828 del 09-10-2013(In Corso)	256,66		0,00	0,00
09-03-2018					1 Economia	RIDETERMINAZIONE RESIDUI PASSIVI 2017	2018 CONSIGLIO 1 del 09-03-2018(In Corso)		-256,66	
2014	322	1	28-02-2014	2014	INCARICO DI TUTORAGGIO PON DIDATEC AVANZATO D 5 FSE 2010 2-dec	2013 DETERMINAC 51846 del 13-11-2013(In Corso)	869,50		0,00	0,00
09-03-2018					1 Economia	RIDETERMINAZIONE RESIDUI PASSIVI 2017	2018 CONSIGLIO 1 del 09-03-2018(In Corso)		-869,50	

STAMPA ELENCO STORNI SU IMPEGNI

Pagina: 59

Capitolo: 122.1					Spese inerenti alle strategie di ricerca e formazione riferite allo sviluppo dei sistemi tecnologici e documentari					
Estremi Impegno (Anno - NumDoc - NumDett - Data - AnnoResiduo)					Note Impegno	Delibera	Importo Originario		Importo Attuale	Disponibilità
Estremi Storno (Data - Numero - TipoStorno)					Note Storno	Delibera		Importo Storno		
2014	511	1	04-03-2014	2014	INCARICO DI TUTORAGGIO PON DIDATEC BASE D 5 FSE 2010 1 RIF. DE	2013 DETERMINAC 49332 del 18-11-2013(In Corso)	1.480,00		0,00	0,00
09-03-2018				1	Economia	RIDETERMINAZIONE RESIDUI PASSIVI 2017	2018 CONSIGLIO 1 del 09-03-2018(In Corso)		-1.480,00	
2014	512	1	04-03-2014	2014	INCARICO DI TUTORAGGIO PON DIDATEC BASE D-5-FSE-2010-1 MARCELLA CASCIO	2013 DETERMINAC 51923 del 13-12-2013(In Corso)	1.184,00		0,00	0,00
09-03-2018				1	Economia	RIDETERMINAZIONE RESIDUI PASSIVI 2017	2018 CONSIGLIO 1 del 09-03-2018(In Corso)		-1.184,00	
2014	514	1	04-03-2014	2014	INCARICO DI TUTORAGGIO PON DIDATEC BASE D 5 FSE 2010 1 RIF. DE	2013 DETERMINAC 49330 del 18-11-2013(In Corso)	462,50		0,00	0,00
09-03-2018				1	Economia	RIDETERMINAZIONE RESIDUI PASSIVI 2017	2018 CONSIGLIO 1 del 09-03-2018(In Corso)		-462,50	
2014	515	3	04-03-2014	2014	INPS INCARICO DI TUTORAGGIO PON DIDATEC BASE D-5-FSE-2010-1 LAURA CAST	2013 DETERMINAC 49294 del 18-11-2013(In Corso)	217,12		0,00	0,00
09-03-2018				1	Economia	RIDETERMINAZIONE RESIDUI PASSIVI 2017	2018 CONSIGLIO 1 del 09-03-2018(In Corso)		-217,12	
2014	516	1	04-03-2014	2014	INCARICO DI TUTORAGGIO PON DIDATEC BASE D 5 FSE 2010 1 RIF. DE	2013 DETERMINAC 49326 del 18-11-2013(In Corso)	1.480,00		0,00	0,00
09-03-2018				1	Economia	RIDETERMINAZIONE RESIDUI PASSIVI 2017	2018 CONSIGLIO 1 del 09-03-2018(In Corso)		-1.480,00	
2014	518	1	04-03-2014	2014	INCARICO DI TUTORAGGIO PON DIDATEC BASE D 5 FSE 2010 1 RIF. DE	2013 DETERMINAC 49324 del 18-11-2013(In Corso)	943,50		0,00	0,00
09-03-2018				1	Economia	RIDETERMINAZIONE RESIDUI PASSIVI 2017	2018 CONSIGLIO 1 del 09-03-2018(In Corso)		-943,50	
2014	519	1	04-03-2014	2014	INCARICO DI TUTORAGGIO PON DIDATEC BASE D-5-FSE-2010-1 CINZIA DOMENICA	2013 DETERMINAC 51924 del 13-12-2013(In Corso)	1.054,50		0,00	0,00
09-03-2018				1	Economia	RIDETERMINAZIONE RESIDUI PASSIVI 2017	2018 CONSIGLIO 1 del 09-03-2018(In Corso)		-1.054,50	

STAMPA ELENCO STORNI SU IMPEGNI

Pagina: 60

Capitolo: 122.1					Spese inerenti alle strategie di ricerca e formazione riferite allo sviluppo dei sistemi tecnologici e documentari				
Estremi Impegno (Anno - NumDoc - NumDett - Data - AnnoResiduo)					Note Impegno	Delibera	Importo Originario	Importo Attuale	Disponibilità
Estremi Storno (Data - Numero - TipoStorno)					Note Storno	Delibera	Importo Storno		
2014	521	1	04-03-2014	2014	INCARICO DI TUTORAGGIO PON DIDATEC BASE D 5 FSE 2010 1 RIF. DE	2013 DETERMINAC 49317 del 18-11-2013(In Corso)	1.202,50	0,00	0,00
09-03-2018					1 Economia	RIDETERMINAZIONE RESIDUI PASSIVI 2017	2018 CONSIGLIO 1 del 09-03-2018(In Corso)	-1.202,50	
2014	523	1	04-03-2014	2014	INCARICO DI TUTORAGGIO PON DIDATEC BASE D 5 FSE 2010 1 RIF. DE	2013 DETERMINAC 49315 del 18-11-2013(In Corso)	1.184,00	0,00	0,00
09-03-2018					1 Economia	RIDETERMINAZIONE RESIDUI PASSIVI 2017	2018 CONSIGLIO 1 del 09-03-2018(In Corso)	-1.184,00	
2014	528	1	04-03-2014	2014	INCARICO DI TUTORAGGIO PON DIDATEC BASE D-5-FSE-2010-1 MICHELE CERAMI	2013 DETERMINAC 49297 del 18-11-2013(In Corso)	1.480,00	0,00	0,00
09-03-2018					1 Economia	RIDETERMINAZIONE RESIDUI PASSIVI 2017	2018 CONSIGLIO 1 del 09-03-2018(In Corso)	-1.480,00	
2014	529	1	04-03-2014	2014	INCARICO DI TUTORAGGIO PON DIDATEC AVANZATO D 5 FSE 2010 2 de	2013 DETERMINAC 51816 del 13-12-2013(In Corso)	795,50	0,00	0,00
09-03-2018					1 Economia	RIDETERMINAZIONE RESIDUI PASSIVI 2017	2018 CONSIGLIO 1 del 09-03-2018(In Corso)	-795,50	
2014	530	1	04-03-2014	2014	INCARICO DI TUTORAGGIO PON DIDATEC BASE D-5-FSE-2010-1 MARIA ROSARIA C	2013 DETERMINAC 49298 del 18-11-2013(In Corso)	92,50	0,00	0,00
09-03-2018					1 Economia	RIDETERMINAZIONE RESIDUI PASSIVI 2017	2018 CONSIGLIO 1 del 09-03-2018(In Corso)	-92,50	
2014	536	1	04-03-2014	2014	INCARICO PER TUTORAGGIO DIDATEC BASE D-5-FSE-2010-1 PAPPALARDO RITA MA	2014 DETERMINAC 49373 del 18-11-2013(In Corso)	1.480,00	0,00	0,00
09-03-2018					1 Economia	RIDETERMINAZIONE RESIDUI PASSIVI 2017	2018 CONSIGLIO 1 del 09-03-2018(In Corso)	-1.480,00	
2014	539	1	04-03-2014	2014	INCARICO DI TUTORAGGIO PON DIDATEC BASE D-5-FSE-2010-1 NELLA CURCIAREL	2013 DETERMINAC 51927 del 13-12-2013(In Corso)	1.480,00	0,00	0,00
09-03-2018					1 Economia	RIDETERMINAZIONE RESIDUI PASSIVI 2017	2018 CONSIGLIO 1 del 09-03-2018(In Corso)	-1.480,00	

STAMPA ELENCO STORNI SU IMPEGNI

Capitolo: 122.1					Spese inerenti alle strategie di ricerca e formazione riferite allo sviluppo dei sistemi tecnologici e documentari				
Estremi Impegno (Anno - NumDoc - NumDett - Data - AnnoResiduo)					Note Impegno	Delibera	Importo Originario	Importo Attuale	Disponibilità
Estremi Storno (Data - Numero - TipoStorno)					Note Storno	Delibera	Importo Storno		
2014	541	1	04-03-2014	2014	INCARICO DI TUTORAGGIO PON DIDATEC BASE D-5-FSE-2010-1 RAFFAELE CUSATO	2013 DETERMINAC 51928 del 13-12-2013(In Corso)	1.480,00	0,00	0,00
09-03-2018					1 Economia	RIDETERMINAZIONE RESIDUI PASSIVI 2017	2018 CONSIGLIO 1 del 09-03-2018(In Corso)	-1.480,00	
2014	1956	2	26-06-2014	2014	QUOTA INPS DA RADIARE PERCHE' NON DOVUTA	2014 DECRETOC 430 del 10-06-2014(In Corso)	513,45	0,00	0,00
09-03-2018					1 Economia	RIDETERMINAZIONE RESIDUI PASSIVI 2017	2018 CONSIGLIO 1 del 09-03-2018(In Corso)	-513,45	
2014	1963	2	26-06-2014	2014	QUOTA INPS DA RADIARE PERCHE' NON DOVUTO	2014 DECRETOC 430 del 10-06-2014(In Corso)	586,80	0,00	0,00
09-03-2018					1 Economia	RIDETERMINAZIONE RESIDUI PASSIVI 2017	2018 CONSIGLIO 1 del 09-03-2018(In Corso)	-586,80	
2014	2343	3	28-07-2014	2014	IMPORTO DA RADIARE TOTALMENTE PERCHE' NON DOVUTO	2014 DECRETOC 533 del 09-07-2014(In Corso)	256,73	0,00	0,00
09-03-2018					1 Economia	RIDETERMINAZIONE RESIDUI PASSIVI 2017	2018 CONSIGLIO 1 del 09-03-2018(In Corso)	-256,73	
2014	2349	3	28-07-2014	2014	IMPORTO DA RADIARE PERCHE' INPS NON DOVUTA	2014 DECRETOC 533 del 09-07-2014(In Corso)	335,13	0,00	0,00
09-03-2018					1 Economia	RIDETERMINAZIONE RESIDUI PASSIVI 2017	2018 CONSIGLIO 1 del 09-03-2018(In Corso)	-335,13	
2014	2416	1	01-08-2014	2014	INTEGRAZIONE QUOTA INPS A IMP 4177/2012 DETTAGLIO 3 A-2-FSE-2011-1		113,62	0,00	0,00
09-03-2018					1 Economia	RIDETERMINAZIONE RESIDUI PASSIVI 2017	2018 CONSIGLIO 1 del 09-03-2018(In Corso)	-113,62	
2014	2469	1	06-08-2014	2014	DOMANDA DI PARTECIPAZIONE BOLOGNA 22/24 OTTOBRE 2014 - MEMORY SAFE PAG	2014 PROTOCOLLO 19393 del 06-08-2014(In Corso)	0,80	0,00	0,00
09-03-2018					1 Economia	RIDETERMINAZIONE RESIDUI PASSIVI 2017	2018 CONSIGLIO 1 del 09-03-2018(In Corso)	-0,80	

STAMPA ELENCO STORNI SU IMPEGNI

Pagina: 62

Capitolo: 122.1					Spese inerenti alle strategie di ricerca e formazione riferite allo sviluppo dei sistemi tecnologici e documentari					
Estremi Impegno (Anno - NumDoc - NumDett - Data - AnnoResiduo)					Note Impegno	Delibera	Importo Originario		Importo Attuale	Disponibilità
Estremi Storno (Data - Numero - TipoStorno)					Note Storno	Delibera		Importo Storno		
2014	2545	1	20-08-2014	2014	DECRETO DI IMPEGNO AL CONVEGNO THINK CLIL	2014 DECRETOC 631 del 20-08-2014(In Corso)	65,00		0,00	0,00
09-03-2018				1	Economia	RIDETERMINAZIONE RESIDUI PASSIVI 2017	2018 CONSIGLIO 1 del 09-03-2018(In Corso)		-65,00	
2014	2546	1	20-08-2014	2014	DECRETO DI IMPEGNO AL CONVEGNO THINK CLIL	2014 DECRETOC 631 del 20-08-2014(In Corso)	65,00		0,00	0,00
09-03-2018				1	Economia	RIDETERMINAZIONE RESIDUI PASSIVI 2017	2018 CONSIGLIO 1 del 09-03-2018(In Corso)		-65,00	
2014	2547	1	20-08-2014	2014	DECRETO DI IMPEGNO AL CONVEGNO THINK CLIL	2014 DECRETOC 631 del 20-08-2014(In Corso)	65,00		0,00	0,00
09-03-2018				1	Economia	RIDETERMINAZIONE RESIDUI PASSIVI 2017	2018 CONSIGLIO 1 del 09-03-2018(In Corso)		-65,00	
2014	2657	3	29-08-2014	2014	QUOTA INPS DA RADIARE PERCHE' NON DOVUTO	2014 DECRETOC 622 del 20-08-2014(In Corso)	366,75		0,00	0,00
09-03-2018				1	Economia	RIDETERMINAZIONE RESIDUI PASSIVI 2017	2018 CONSIGLIO 1 del 09-03-2018(In Corso)		-366,75	
2014	2674	1	01-09-2014	2014	- LIM AZ.4 E 5	2014 PROTOCOLLO 15631 del 20-06-2014(In Corso)	150,00		0,00	0,00
09-03-2018				1	Economia	RIDETERMINAZIONE RESIDUI PASSIVI 2017	2018 CONSIGLIO 1 del 09-03-2018(In Corso)		-150,00	
2014	2771	1	05-09-2014	2014	(F) DECRETO DI IMPEGNO FONDO PER SEMINARIO RESIDENZIALE RIVOLTO AGLI ESPER	2014 DECRETOC 663 del 04-09-2014(In Corso)	5.155,29		0,00	0,00
09-03-2018				1	Economia	RIDETERMINAZIONE RESIDUI PASSIVI 2017	2018 CONSIGLIO 1 del 09-03-2018(In Corso)		-5.155,29	
2014	2813	1	11-09-2014	2014	DECRETO N.633-20/08/2014 PRESTAZIONE D'OPERA FRANCESCO MUGNAI CONTRATT	2014 DECRETOC 633 del 20-08-2014(In Corso)	2.000,00		1.999,99	0,00
09-03-2018				1	Economia	RIDETERMINAZIONE RESIDUI PASSIVI 2017	2018 CONSIGLIO 1 del 09-03-2018(In Corso)		-0,01	

STAMPA ELENCO STORNI SU IMPEGNI

Pagina: 63

Capitolo: 122.1					Spese inerenti alle strategie di ricerca e formazione riferite allo sviluppo dei sistemi tecnologici e documentari					
Estremi Impegno (Anno - NumDoc - NumDett - Data - AnnoResiduo)					Note Impegno	Delibera	Importo Originario		Importo Attuale	Disponibilità
Estremi Storno (Data - Numero - TipoStorno)					Note Storno	Delibera		Importo Storno		
2014	2823	1	11-09-2014	2014	DECRETO N.633-20/08/2014 PRESTAZIONE D'OPERA FRANCESCO MUGNAI CONTRAT	2014 DECRETOC 633 del 20-08-2014(In Corso)	4.000,01		3.999,98	0,00
09-03-2018				1	Economia	RIDETERMINAZIONE RESIDUI PASSIVI 2017	2018 CONSIGLIO 1 del 09-03-2018(In Corso)		-0,03	
2014	2848	1	12-09-2014	2014	(F) DECRETO D'IMPEGNO 677 DEL 12/09/2014 PER GETTONI DI PRESENZA E RIMBOR	2014 DECRETOC 677 del 12-09-2014(In Corso)	3.329,51		0,00	0,00
09-03-2018				1	Economia	RIDETERMINAZIONE RESIDUI PASSIVI 2017	2018 CONSIGLIO 1 del 09-03-2018(In Corso)		-3.329,51	
2014	2919	1	18-09-2014	2014	INTEGRAZIONE INPS VEDERE IMPEGNO 2653-2013	2013 DETERMINAC 18822 del 08-04-2013(In Corso)	19,78		0,00	0,00
09-03-2018				1	Economia	RIDETERMINAZIONE RESIDUI PASSIVI 2017	2018 CONSIGLIO 1 del 09-03-2018(In Corso)		-19,78	
2014	3096	1	30-09-2014	2014	(F) DECRETO DI IMPEGNO PER COPERTURA DI SPESE VIAGGIO E SOGGIORNO - ROMA 2	2014 DECRETOC 711 del 19-09-2014(In Corso)	20,30		0,00	0,00
09-03-2018				1	Economia	RIDETERMINAZIONE RESIDUI PASSIVI 2017	2018 CONSIGLIO 1 del 09-03-2018(In Corso)		-20,30	
2014	3197	1	02-10-2014	2014	REGOLARIZZAZIONE SOSPESO 425201452609 F24 OTTOBRE ESPERTI 2014 INTEGRA	2013 DETERMINAC 18675 del 08-04-2013(In Corso)	80,47		0,00	0,00
09-03-2018				1	Economia	RIDETERMINAZIONE RESIDUI PASSIVI 2017	2018 CONSIGLIO 1 del 09-03-2018(In Corso)		-80,47	
2014	3448	1	10-10-2014	2014	INTEGRAZIONE INPS 5.99 RIFERIMENTO MANDATO 2012 N° 6796 BOLONDI GIOR		5,99		0,00	0,00
09-03-2018				1	Economia	RIDETERMINAZIONE RESIDUI PASSIVI 2017	2018 CONSIGLIO 1 del 09-03-2018(In Corso)		-5,99	
2014	3490	2	14-10-2014	2014	BORRI SAMUELE DECR N.637-20/08/2014 PREST PROFESS. CONTRATTO DEL 30/06	2014 DECRETOC 637 del 20-08-2014(In Corso)	58.999,20		0,00	0,00
09-03-2018				1	Economia	RIDETERMINAZIONE RESIDUI PASSIVI 2017	2018 CONSIGLIO 1 del 09-03-2018(In Corso)		-58.999,20	

STAMPA ELENCO STORNI SU IMPEGNI

Capitolo: 122.1					Spese inerenti alle strategie di ricerca e formazione riferite allo sviluppo dei sistemi tecnologici e documentari					
Estremi Impegno (Anno - NumDoc - NumDett - Data - AnnoResiduo)					Note Impegno	Delibera	Importo Originario		Importo Attuale	Disponibilità
Estremi Storno (Data - Numero - TipoStorno)					Note Storno	Delibera		Importo Storno		
2014	3491	1	14-10-2014	2014	8 GETTONI CTS 15 MAGGIO 2014	2014 DETERMINAC 289 del 06-05-2014(In Corso)	652,50		0,00	0,00
09-03-2018				1	Economia	RIDETERMINAZIONE RESIDUI PASSIVI 2017	2018 CONSIGLIO 1 del 09-03-2018(In Corso)		-652,50	
2014	3492	1	14-10-2014	2014	RIMBORSI SPESE CTS 15 MAGGIO 2014	2014 DETERMINAC 289 del 06-05-2014(In Corso)	1.751,32		0,00	0,00
09-03-2018				1	Economia	RIDETERMINAZIONE RESIDUI PASSIVI 2017	2018 CONSIGLIO 1 del 09-03-2018(In Corso)		-1.751,32	
2014	3654	1	20-10-2014	2014	(F) GETTONI CTS + RIMBORSO SPESE FIRENZE 23/10/2014 PON MATABEL 3°ANN.	2014 DECRETOC 821 del 20-10-2014(In Corso)	3,03		0,00	0,00
09-03-2018				1	Economia	RIDETERMINAZIONE RESIDUI PASSIVI 2017	2018 CONSIGLIO 1 del 09-03-2018(In Corso)		-3,03	
2014	3763	1	27-10-2014	2014	(S) RIMBORSO ROMA 2 E 3 OTTOBRE 2014 - CLIL	2014 DECRETOC 711 del 19-09-2014(In Corso)	(0,30)		(0,00)	(0,00)
09-03-2018				1	Economia	RIDETERMINAZIONE RESIDUI PASSIVI 2017	2018 CONSIGLIO 1 del 09-03-2018(In Corso)		(-0,30)	
2014	3782	1	28-10-2014	2014	(S) RIMBORSO ROMA 2 E 3 OTTOBRE 2014 - CLIL	2014 DECRETOC 711 del 19-09-2014(In Corso)	(20,00)		(0,00)	(0,00)
09-03-2018				1	Economia	RIDETERMINAZIONE RESIDUI PASSIVI 2017	2018 CONSIGLIO 1 del 09-03-2018(In Corso)		(-20,00)	
2014	3796	1	29-10-2014	2014	(F) SEMINARIO DI FORMAZIONE DAL TITOLO "LA DIDATTICA CONDIVISA E L'AMBIE	2014 DECRETOC 841 del 27-10-2014(In Corso)	31.806,66		0,00	0,00
09-03-2018				1	Economia	RIDETERMINAZIONE RESIDUI PASSIVI 2017	2018 CONSIGLIO 1 del 09-03-2018(In Corso)		-31.806,66	
2014	3917	1	07-11-2014	2014	(F) RIMBORSO SPESE DI VIAGGIO PER I PARTECIPANTI MIUR CONVEGNO "SALONE AB	2014 DECRETOC 872 del 31-10-2014(In Corso)	52,55		0,00	0,00
09-03-2018				1	Economia	RIDETERMINAZIONE RESIDUI PASSIVI 2017	2018 CONSIGLIO 1 del 09-03-2018(In Corso)		-52,55	

STAMPA ELENCO STORNI SU IMPEGNI

Capitolo: 122.1					Spese inerenti alle strategie di ricerca e formazione riferite allo sviluppo dei sistemi tecnologici e documentari					
Estremi Impegno (Anno - NumDoc - NumDett - Data - AnnoResiduo)					Note Impegno	Delibera	Importo Originario		Importo Attuale	Disponibilità
Estremi Storno (Data - Numero - TipoStorno)					Note Storno	Delibera		Importo Storno		
2014	4241	3	01-12-2014	2014	INPS GROTTA MARIA PROT 21667/P7 DEL 18/09/14 - VALES	2014 DECRETOC 968 del 28-11-2014(In Corso)	343,20		0,00	0,00
09-03-2018				1	Economia	RIDETERMINAZIONE RESIDUI PASSIVI 2017	2018 CONSIGLIO 1 del 09-03-2018(In Corso)		-343,20	
2014	4405	3	05-12-2014	2014	INPS DA RADIARE PERCHè NON DOVUTO	2014 DECRETOC 951 del 24-11-2014(In Corso)	308,07		0,00	0,00
09-03-2018				1	Economia	RIDETERMINAZIONE RESIDUI PASSIVI 2017	2018 CONSIGLIO 1 del 09-03-2018(In Corso)		-308,07	
2014	4406	3	05-12-2014	2014	QUOTA INPS DA RADIARE NON DOVUTA	2014 DECRETOC 951 del 24-11-2014(In Corso)	396,09		0,00	0,00
09-03-2018				1	Economia	RIDETERMINAZIONE RESIDUI PASSIVI 2017	2018 CONSIGLIO 1 del 09-03-2018(In Corso)		-396,09	
2014	4410	3	05-12-2014	2014	QUOTA INPS DA RADIARE PERCHE' NON DOVUTO	2014 DECRETOC 951 del 24-11-2014(In Corso)	220,05		0,00	0,00
09-03-2018				1	Economia	RIDETERMINAZIONE RESIDUI PASSIVI 2017	2018 CONSIGLIO 1 del 09-03-2018(In Corso)		-220,05	
2014	4413	3	05-12-2014	2014	QUOTA INPS DA RADIARE PERCHE' NON DOVUTO	2014 DECRETOC 951 del 24-11-2014(In Corso)	308,07		0,00	0,00
09-03-2018				1	Economia	RIDETERMINAZIONE RESIDUI PASSIVI 2017	2018 CONSIGLIO 1 del 09-03-2018(In Corso)		-308,07	
2014	4414	3	05-12-2014	2014	QUOTA INPS DA RADIARE NON DOVUTA	2014 DECRETOC 951 del 24-11-2014(In Corso)	352,08		0,00	0,00
09-03-2018				1	Economia	RIDETERMINAZIONE RESIDUI PASSIVI 2017	2018 CONSIGLIO 1 del 09-03-2018(In Corso)		-352,08	
2014	4415	3	05-12-2014	2014	QUOTA INPS DA RADIARE PERCHE' NON DOVUTO	2014 DECRETOC 951 del 24-11-2014(In Corso)	264,06		0,00	0,00
09-03-2018				1	Economia	RIDETERMINAZIONE RESIDUI PASSIVI 2017	2018 CONSIGLIO 1 del 09-03-2018(In Corso)		-264,06	

STAMPA ELENCO STORNI SU IMPEGNI

Pagina: 66

Capitolo: 122.1					Spese inerenti alle strategie di ricerca e formazione riferite allo sviluppo dei sistemi tecnologici e documentari					
Estremi Impegno (Anno - NumDoc - NumDett - Data - AnnoResiduo)					Note Impegno	Delibera	Importo Originario		Importo Attuale	Disponibilità
Estremi Storno (Data - Numero - TipoStorno)					Note Storno	Delibera		Importo Storno		
2014	4416	3	05-12-2014	2014	QUOTA INPS DA RADIARE PERCHE' NON DOVUTO	2014 DECRETOC 951 del 24-11-2014(In Corso)	308,07		0,00	0,00
09-03-2018				1	Economia	RIDETERMINAZIONE RESIDUI PASSIVI 2017	2018 CONSIGLIO 1 del 09-03-2018(In Corso)		-308,07	
2014	4417	3	05-12-2014	2014	QUOTA INPS DA RADAIRE PERCHE' NON DOVUTO	2014 DECRETOC 951 del 24-11-2014(In Corso)	352,08		0,00	0,00
09-03-2018				1	Economia	RIDETERMINAZIONE RESIDUI PASSIVI 2017	2018 CONSIGLIO 1 del 09-03-2018(In Corso)		-352,08	
2014	4630	1	12-12-2014	2014	(S) RIMBORSO MISSIONE GENOVA 4/6 NOVEMBRE 2014 - EVENTO ABCD - PNSD FONDI	2014 DECRETOC 872 del 31-10-2014(In Corso)	(52,55)		(0,00)	(0,00)
09-03-2018				1	Economia	RIDETERMINAZIONE RESIDUI PASSIVI 2017	2018 CONSIGLIO 1 del 09-03-2018(In Corso)		(-52,55)	
2014	4775	2	15-12-2014	2014	(F) RIMBORSO SPESE CTS ROMA PON MATABEL B-10-FSE-2010-3	2014 DECRETOC 1034 del 11-12-2014(In Corso)	0,01		0,00	0,00
09-03-2018				1	Economia	RIDETERMINAZIONE RESIDUI PASSIVI 2017	2018 CONSIGLIO 1 del 09-03-2018(In Corso)		-0,01	
2014	4811	3	15-12-2014	2014	INPS SU DECRETO N 1005 DEL 9-12-2014 VALIDATORI- PROT. 27896 DEL 14-11	2014 DECRETOC 1005 del 09-12-2014(In Corso)	108,56		0,00	0,00
09-03-2018				1	Economia	RIDETERMINAZIONE RESIDUI PASSIVI 2017	2018 CONSIGLIO 1 del 09-03-2018(In Corso)		-108,56	
2014	4812	3	15-12-2014	2014	QUOTA INPS DA RADIARE NON DOVUTA	2014 DECRETOC 1005 del 09-12-2014(In Corso)	108,56		0,00	0,00
09-03-2018				1	Economia	RIDETERMINAZIONE RESIDUI PASSIVI 2017	2018 CONSIGLIO 1 del 09-03-2018(In Corso)		-108,56	
2014	4814	3	15-12-2014	2014	QUOTA INPS DA RADIARE PERCHE' NON DOVUTA	2014 DECRETOC 1005 del 09-12-2014(In Corso)	108,56		0,00	0,00
09-03-2018				1	Economia	RIDETERMINAZIONE RESIDUI PASSIVI 2017	2018 CONSIGLIO 1 del 09-03-2018(In Corso)		-108,56	

STAMPA ELENCO STORNI SU IMPEGNI

Pagina: 67

Capitolo: 122.1					Spese inerenti alle strategie di ricerca e formazione riferite allo sviluppo dei sistemi tecnologici e documentari					
Estremi Impegno (Anno - NumDoc - NumDett - Data - AnnoResiduo)					Note Impegno	Delibera	Importo Originario		Importo Attuale	Disponibilità
Estremi Storno (Data - Numero - TipoStorno)					Note Storno	Delibera		Importo Storno		
2014	4821	3	15-12-2014	2014	QUOTA INPS DA RADIARE NON DOVUTA	2014 DECRETOC 1005 del 09-12-2014(In Corso)	108,56		0,00	0,00
09-03-2018				1	Economia	RIDETERMINAZIONE RESIDUI PASSIVI 2017	2018 CONSIGLIO 1 del 09-03-2018(In Corso)		-108,56	
2014	4824	3	15-12-2014	2014	QUOTA INPS DA RADIARE NON DOVUTA	2014 DECRETOC 1005 del 09-12-2014(In Corso)	108,56		0,00	0,00
09-03-2018				1	Economia	RIDETERMINAZIONE RESIDUI PASSIVI 2017	2018 CONSIGLIO 1 del 09-03-2018(In Corso)		-108,56	
2014	4826	7	15-12-2014	2014	REG. SOSPESO 425201500000029815 F24 GIUGNO ESPERTI 2015QUOTA INPS DEC.	2014 DECRETOC 1005 del 09-12-2014(In Corso)	426,83		0,00	0,00
09-03-2018				1	Economia	RIDETERMINAZIONE RESIDUI PASSIVI 2017	2018 CONSIGLIO 1 del 09-03-2018(In Corso)		-426,83	
2014	4830	3	15-12-2014	2014	QUOTA INPS DA RADIARE PERCHE' NON DOVUTO	2014 DECRETOC 1005 del 09-12-2014(In Corso)	108,56		0,00	0,00
09-03-2018				1	Economia	RIDETERMINAZIONE RESIDUI PASSIVI 2017	2018 CONSIGLIO 1 del 09-03-2018(In Corso)		-108,56	
2014	4832	3	15-12-2014	2014	QUOTA INPS DA RADIARE NON DOVUTA	2014 DECRETOC 1005 del 09-12-2014(In Corso)	108,56		0,00	0,00
09-03-2018				1	Economia	RIDETERMINAZIONE RESIDUI PASSIVI 2017	2018 CONSIGLIO 1 del 09-03-2018(In Corso)		-108,56	
2014	4838	3	15-12-2014	2014	QUOTA INPS DA RADIARE NON DOVUTO	2014 DECRETOC 1005 del 09-12-2014(In Corso)	108,56		0,00	0,00
09-03-2018				1	Economia	RIDETERMINAZIONE RESIDUI PASSIVI 2017	2018 CONSIGLIO 1 del 09-03-2018(In Corso)		-108,56	
2014	4840	3	15-12-2014	2014	QUOTA INPS DA RADIARE NON DOVUTA	2014 DECRETOC 1005 del 09-12-2014(In Corso)	108,56		0,00	0,00
09-03-2018				1	Economia	RIDETERMINAZIONE RESIDUI PASSIVI 2017	2018 CONSIGLIO 1 del 09-03-2018(In Corso)		-108,56	

STAMPA ELENCO STORNI SU IMPEGNI

Pagina: 68

Capitolo: 122.1					Spese inerenti alle strategie di ricerca e formazione riferite allo sviluppo dei sistemi tecnologici e documentari					
Estremi Impegno (Anno - NumDoc - NumDett - Data - AnnoResiduo)					Note Impegno	Delibera	Importo Originario		Importo Attuale	Disponibilità
Estremi Storno (Data - Numero - TipoStorno)					Note Storno	Delibera		Importo Storno		
2014	4842	3	15-12-2014	2014	QUOTA INPS DA RADIARE NON DOVUTA	2014 DECRETOC 1005 del 09-12-2014(In Corso)	108,56		0,00	0,00
09-03-2018				1	Economia	RIDETERMINAZIONE RESIDUI PASSIVI 2017	2018 CONSIGLIO 1 del 09-03-2018(In Corso)		-108,56	
2014	4846	3	15-12-2014	2014	QUOTA INPS DA RADIARE NON DOVUTA	2014 DECRETOC 1005 del 09-12-2014(In Corso)	108,56		0,00	0,00
09-03-2018				1	Economia	RIDETERMINAZIONE RESIDUI PASSIVI 2017	2018 CONSIGLIO 1 del 09-03-2018(In Corso)		-108,56	
2014	4849	3	15-12-2014	2014	QUOTA INPS DA RADIARE NON DOVUTA	2014 DECRETOC 1005 del 09-12-2014(In Corso)	108,56		0,00	0,00
09-03-2018				1	Economia	RIDETERMINAZIONE RESIDUI PASSIVI 2017	2018 CONSIGLIO 1 del 09-03-2018(In Corso)		-108,56	
2014	4855	3	15-12-2014	2014	QUOTA INPS DA RADIARE PERCHE' NON DOVUTO	2014 DECRETOC 1005 del 09-12-2014(In Corso)	54,28		0,00	0,00
09-03-2018				1	Economia	RIDETERMINAZIONE RESIDUI PASSIVI 2017	2018 CONSIGLIO 1 del 09-03-2018(In Corso)		-54,28	
2014	4858	3	15-12-2014	2014	QUOTA INPS DA RADIARE NON DOVUTA	2014 DECRETOC 1005 del 09-12-2014(In Corso)	108,56		0,00	0,00
09-03-2018				1	Economia	RIDETERMINAZIONE RESIDUI PASSIVI 2017	2018 CONSIGLIO 1 del 09-03-2018(In Corso)		-108,56	
2014	4859	3	15-12-2014	2014	QUOTA INPS DA RADIARE PERCHE' NON DOVUTO	2014 DECRETOC 1005 del 09-12-2014(In Corso)	108,56		0,00	0,00
09-03-2018				1	Economia	RIDETERMINAZIONE RESIDUI PASSIVI 2017	2018 CONSIGLIO 1 del 09-03-2018(In Corso)		-108,56	
2014	4861	3	15-12-2014	2014	QUOTA INPS DA RADIARE PERCHE' NON DOVUTO	2014 DECRETOC 1005 del 09-12-2014(In Corso)	108,56		0,00	0,00
09-03-2018				1	Economia	RIDETERMINAZIONE RESIDUI PASSIVI 2017	2018 CONSIGLIO 1 del 09-03-2018(In Corso)		-108,56	

STAMPA ELENCO STORNI SU IMPEGNI

Pagina: 69

Capitolo: 122.1					Spese inerenti alle strategie di ricerca e formazione riferite allo sviluppo dei sistemi tecnologici e documentari					
Estremi Impegno (Anno - NumDoc - NumDett - Data - AnnoResiduo)					Note Impegno	Delibera	Importo Originario		Importo Attuale	Disponibilità
Estremi Storno (Data - Numero - TipoStorno)					Note Storno	Delibera		Importo Storno		
2014	4862	3	15-12-2014	2014	QUOTA INPS DA RADIARE NON DOVUTA	2014 DECRETOC 1005 del 09-12-2014(In Corso)	108,56		0,00	0,00
09-03-2018				1	Economia	RIDETERMINAZIONE RESIDUI PASSIVI 2017	2018 CONSIGLIO 1 del 09-03-2018(In Corso)		-108,56	
2014	4864	3	15-12-2014	2014	QUOTA INPS DA RADIARE NON DOVUTA	2014 DECRETOC 1005 del 09-12-2014(In Corso)	108,56		0,00	0,00
09-03-2018				1	Economia	RIDETERMINAZIONE RESIDUI PASSIVI 2017	2018 CONSIGLIO 1 del 09-03-2018(In Corso)		-108,56	
2014	4865	3	15-12-2014	2014	QUOTA INPS DA RADIARE NON DOVUTA	2014 DECRETOC 1005 del 09-12-2014(In Corso)	108,56		0,00	0,00
09-03-2018				1	Economia	RIDETERMINAZIONE RESIDUI PASSIVI 2017	2018 CONSIGLIO 1 del 09-03-2018(In Corso)		-108,56	
2014	4869	3	15-12-2014	2014	QUOTA INPS DA RADIARE PERCHE' NON DOVUTO	2014 DECRETOC 1005 del 09-12-2014(In Corso)	108,56		0,00	0,00
09-03-2018				1	Economia	RIDETERMINAZIONE RESIDUI PASSIVI 2017	2018 CONSIGLIO 1 del 09-03-2018(In Corso)		-108,56	
2014	4916	3	16-12-2014	2014	QUOTA INPS DA RADIARE PERCHè NON DOVUTO	2014 DECRETOC 1037 del 11-12-2014(In Corso)	220,05		0,00	0,00
09-03-2018				1	Economia	RIDETERMINAZIONE RESIDUI PASSIVI 2017	2018 CONSIGLIO 1 del 09-03-2018(In Corso)		-220,05	
2014	4919	3	16-12-2014	2014	INPS DA RADIARE PERCHè NON DOVUTO	2014 DECRETOC 1037 del 11-12-2014(In Corso)	220,05		0,00	0,00
09-03-2018				1	Economia	RIDETERMINAZIONE RESIDUI PASSIVI 2017	2018 CONSIGLIO 1 del 09-03-2018(In Corso)		-220,05	
2014	4921	3	16-12-2014	2014	QUOTA INPS DA RADIARE PERCHE' NON DOVUTO	2014 DECRETOC 1037 del 11-12-2014(In Corso)	220,05		0,00	0,00
09-03-2018				1	Economia	RIDETERMINAZIONE RESIDUI PASSIVI 2017	2018 CONSIGLIO 1 del 09-03-2018(In Corso)		-220,05	

STAMPA ELENCO STORNI SU IMPEGNI

Pagina: 70

Capitolo: 122.1					Spese inerenti alle strategie di ricerca e formazione riferite allo sviluppo dei sistemi tecnologici e documentari				
Estremi Impegno (Anno - NumDoc - NumDett - Data - AnnoResiduo)					Note Impegno	Delibera	Importo Originario	Importo Attuale	Disponibilità
Estremi Storno (Data - Numero - TipoStorno)					Note Storno	Delibera	Importo Storno		
2014	4923	3	16-12-2014	2014	QUOTA INPS DA RADIARE PERCHE' NON DOVUTA	2014 DECRETOC 1037 del 11-12-2014(In Corso)	220,05	0,00	0,00
09-03-2018					1 Economia	RIDETERMINAZIONE RESIDUI PASSIVI 2017	2018 CONSIGLIO 1 del 09-03-2018(In Corso)	-220,05	
2014	4924	3	16-12-2014	2014	IMPORTO DA RADIARE INPS NON DOVUTA	2014 DECRETOC 1037 del 11-12-2014(In Corso)	220,05	0,00	0,00
09-03-2018					1 Economia	RIDETERMINAZIONE RESIDUI PASSIVI 2017	2018 CONSIGLIO 1 del 09-03-2018(In Corso)	-220,05	
2014	4926	3	16-12-2014	2014	QUOTA INPS DA RADIARE PERCHE' NON DOVUTO	2014 DECRETOC 1037 del 11-12-2014(In Corso)	220,05	0,00	0,00
09-03-2018					1 Economia	RIDETERMINAZIONE RESIDUI PASSIVI 2017	2018 CONSIGLIO 1 del 09-03-2018(In Corso)	-220,05	
2014	4927	3	16-12-2014	2014	QUOTA INPS DA RADIARE PERCHE' NON DOVUTO	2014 DECRETOC 1037 del 11-12-2014(In Corso)	220,05	0,00	0,00
09-03-2018					1 Economia	RIDETERMINAZIONE RESIDUI PASSIVI 2017	2018 CONSIGLIO 1 del 09-03-2018(In Corso)	-220,05	
2014	5180	1	31-12-2014	2014	INTEGRAZIONE INPS SU ANNA PIETRA FERRARO VEDERE IMPEGNO 7726 DEL 31-12	2013 DETERMINAC 18745 del 07-07-2014(In Corso)	76,03	0,00	0,00
09-03-2018					1 Economia	RIDETERMINAZIONE RESIDUI PASSIVI 2017	2018 CONSIGLIO 1 del 09-03-2018(In Corso)	-76,03	
2014	5186	1	31-12-2014	2014	INTEGRAZIONE INPS VEDERE IMPEGNO 3266-2013- LIGOURAS PANAGIOTE	2013 DETERMINAC 18884 del 08-04-2013(In Corso)	174,07	0,00	0,00
09-03-2018					1 Economia	RIDETERMINAZIONE RESIDUI PASSIVI 2017	2018 CONSIGLIO 1 del 09-03-2018(In Corso)	-174,07	
2014	5460	1	31-12-2014	2014	SPESE PER LA CENA DEL 28 NOVEMBRE (20 A PERSONA)	2014 DECRETOC 947 del 20-11-2014(In Corso)	2.000,00	0,00	0,00
09-03-2018					1 Economia	RIDETERMINAZIONE RESIDUI PASSIVI 2017	2018 CONSIGLIO 1 del 09-03-2018(In Corso)	-2.000,00	

STAMPA ELENCO STORNI SU IMPEGNI

Pagina: 71

Capitolo: 122.1					Spese inerenti alle strategie di ricerca e formazione riferite allo sviluppo dei sistemi tecnologici e documentari					
Estremi Impegno (Anno - NumDoc - NumDett - Data - AnnoResiduo)					Note Impegno	Delibera	Importo Originario		Importo Attuale	Disponibilità
Estremi Storno (Data - Numero - TipoStorno)					Note Storno	Delibera		Importo Storno		
2014	5460	2	31-12-2014	2014	PRANZO A BUFFET PER IL 29 NOVEMBRE (10 A PERSONA)	2014 DECRETOC 947 del 20-11-2014(In Corso)	1.000,00		0,00	0,00
09-03-2018				1	Economia	RIDETERMINAZIONE RESIDUI PASSIVI 2017	2018 CONSIGLIO 1 del 09-03-2018(In Corso)		-1.000,00	
2014	5460	3	31-12-2014	2014	SPESE PER 10 PERSONE (200 A PERSONA)	2014 DECRETOC 947 del 20-11-2014(In Corso)	19.976,00		0,00	0,00
09-03-2018				1	Economia	RIDETERMINAZIONE RESIDUI PASSIVI 2017	2018 CONSIGLIO 1 del 09-03-2018(In Corso)		-19.976,00	
2014	5460	4	31-12-2014	2014	100 PERNOTTAMENTI IN HOTEL (50 A NOTTE)	2014 DECRETOC 947 del 20-11-2014(In Corso)	5.000,00		0,00	0,00
09-03-2018				1	Economia	RIDETERMINAZIONE RESIDUI PASSIVI 2017	2018 CONSIGLIO 1 del 09-03-2018(In Corso)		-5.000,00	
2014	5465	2	31-12-2014	2014	IRAP ARMONE DA RADIARE	2014 DECRETOC 1141 del 31-12-2014(In Corso)	229,50		0,00	0,00
09-03-2018				1	Economia	RIDETERMINAZIONE RESIDUI PASSIVI 2017	2018 CONSIGLIO 1 del 09-03-2018(In Corso)		-229,50	
2014	5706	3	31-12-2014	2014			14,67		0,00	0,00
09-03-2018				1	Economia	RIDETERMINAZIONE RESIDUI PASSIVI 2017	2018 CONSIGLIO 1 del 09-03-2018(In Corso)		-14,67	
2014	5717	3	31-12-2014	2014	INPS MAFFEI LAURA - VSQ	2014 DECRETOC 1137 del 31-12-2014(In Corso)	110,00		0,00	0,00
09-03-2018				1	Economia	RIDETERMINAZIONE RESIDUI PASSIVI 2017	2018 CONSIGLIO 1 del 09-03-2018(In Corso)		-110,00	
2014	5718	1	31-12-2014	2014	VSQ		2.000,00		0,00	0,00
09-03-2018				1	Economia	RIDETERMINAZIONE RESIDUI PASSIVI 2017	2018 CONSIGLIO 1 del 09-03-2018(In Corso)		-2.000,00	

STAMPA ELENCO STORNI SU IMPEGNI

Pagina: 72

Capitolo: 122.1					Spese inerenti alle strategie di ricerca e formazione riferite allo sviluppo dei sistemi tecnologici e documentari					
Estremi Impegno (Anno - NumDoc - NumDett - Data - AnnoResiduo)					Note Impegno	Delibera	Importo Originario		Importo Attuale	Disponibilità
Estremi Storno (Data - Numero - TipoStorno)					Note Storno	Delibera		Importo Storno		
2014	5718	2	31-12-2014	2014	IRAP SESTO VIGIANI - VSQ		170,00		0,00	0,00
09-03-2018					1 Economia	RIDETERMINAZIONE RESIDUI PASSIVI 2017	2018 CONSIGLIO 1 del 09-03-2018(In Corso)	-170,00		
2014	5718	3	31-12-2014	2014	INPS SESTO VIGIANI - VSQ		293,33		0,00	0,00
09-03-2018					1 Economia	RIDETERMINAZIONE RESIDUI PASSIVI 2017	2018 CONSIGLIO 1 del 09-03-2018(In Corso)	-293,33		
2014	5719	3	31-12-2014	2014	INPS BARZANO' GIOVANNA - VSQ		528,00		0,00	0,00
09-03-2018					1 Economia	RIDETERMINAZIONE RESIDUI PASSIVI 2017	2018 CONSIGLIO 1 del 09-03-2018(In Corso)	-528,00		
2015	400	2	18-02-2015	2015	(F) DECRETO N.104 DEL 17/02/2014 RIMBORSI SPESE CTS FIRENZE 05/06-MARZO-20		17,91		0,00	0,00
09-03-2018					1 Economia	RIDETERMINAZIONE RESIDUI PASSIVI 2017	2018 CONSIGLIO 1 del 09-03-2018(In Corso)	-17,91		
2015	1034	1	17-03-2015	2015	RIMBORSO SPESE - RICHIESTA DI RIMBORSO NON PERVENUTA		154,17		0,00	0,00
09-03-2018					1 Economia	RIDETERMINAZIONE RESIDUI PASSIVI 2017	2018 CONSIGLIO 1 del 09-03-2018(In Corso)	-154,17		
2015	1073	1	20-03-2015	2015	(F) Rimborso spese viaggio, vitto e alloggio e gettoni presenza membri del		1.030,85		0,01	0,01
09-03-2018					1 Economia	RIDETERMINAZIONE RESIDUI PASSIVI 2017	2018 CONSIGLIO 1 del 09-03-2018(In Corso)	-1.030,84		
2015	1152	1	26-03-2015	2015	(F) Gettoni presenza e spese di viaggio, vitto e alloggio per il CTS del		3.262,88		0,00	0,00
09-03-2018					1 Economia	RIDETERMINAZIONE RESIDUI PASSIVI 2017	2018 CONSIGLIO 1 del 09-03-2018(In Corso)	-3.262,88		

STAMPA ELENCO STORNI SU IMPEGNI

Pagina: 73

Capitolo: 122.1					Spese inerenti alle strategie di ricerca e formazione riferite allo sviluppo dei sistemi tecnologici e documentari					
Estremi Impegno (Anno - NumDoc - NumDett - Data - AnnoResiduo)					Note Impegno	Delibera	Importo Originario		Importo Attuale	Disponibilità
Estremi Storno (Data - Numero - TipoStorno)					Note Storno	Delibera		Importo Storno		
2015	1160	6	26-03-2015	2015	REG. SOSPESO 425201500000029815 F24 GIUGNO ESPERTI 2015INPS/Autori PER	2015 DECRETOC 283 del 25-03-2015(In Corso)	313,37		0,00	0,00
09-03-2018				1	Economia	RIDETERMINAZIONE RESIDUI PASSIVI 2017	2018 CONSIGLIO 1 del 09-03-2018(In Corso)		-313,37	
2015	1273	1	01-04-2015	2015	Decreto di impegno materiale tipografico e di consumo PON VALES H-9-FS	2015 DECRETOC 317 del 01-04-2015(In Corso)	0,01		0,00	0,00
09-03-2018				1	Economia	RIDETERMINAZIONE RESIDUI PASSIVI 2017	2018 CONSIGLIO 1 del 09-03-2018(In Corso)		-0,01	
2015	1275	1	03-04-2015	2015	CONVENZIONE TRA INDIRE E IT PACINI (PT) - FORMAZIONE LINGUISTICA B2	2015 DECRETOC 300 del 26-03-2015(In Corso)	5.811,61		0,00	0,00
09-03-2018				1	Economia	RIDETERMINAZIONE RESIDUI PASSIVI 2017	2018 CONSIGLIO 1 del 09-03-2018(In Corso)		-5.811,61	
2015	1279	1	03-04-2015	2015	CONVENZIONE TRA INDIRE E UNIVERSITA' DEGLI STUDI DI CAGLIARI - CLIL d	2015 DECRETOC 233 del 11-03-2015(In Corso)	1.600,00		0,00	0,00
09-03-2018				1	Economia	RIDETERMINAZIONE RESIDUI PASSIVI 2017	2018 CONSIGLIO 1 del 09-03-2018(In Corso)		-1.600,00	
2015	1461	1	10-04-2015	2015	(F) DECRETO DI IMPEGNO GETTONI DI PRESENZA E RIMBORSI SPESE VIAGGIO E SOGG	2015 DECRETOC 358 del 08-04-2015(In Corso)	3.111,28		40,53	40,53
09-03-2018				1	Economia	RIDETERMINAZIONE RESIDUI PASSIVI 2017	2018 CONSIGLIO 1 del 09-03-2018(In Corso)		-3.070,75	
2015	1522	4	16-04-2015	2014	(S) REGOLARIZZAZIONE SOSPESO 425201500000017982 F24 APRILE ESPERTI 2015 QU	2014 DECRETOC 1034 del 11-12-2014(In Corso)	(0,01)		(0,00)	(0,00)
09-03-2018				1	Economia	RIDETERMINAZIONE RESIDUI PASSIVI 2017	2018 CONSIGLIO 1 del 09-03-2018(In Corso)		(-0,01)	
2015	2155	3	27-05-2015	2015		2015 DECRETOC 555 del 26-05-2015(In Corso)	188,00		0,00	0,00
09-03-2018				1	Economia	RIDETERMINAZIONE RESIDUI PASSIVI 2017	2018 CONSIGLIO 1 del 09-03-2018(In Corso)		-188,00	

STAMPA ELENCO STORNI SU IMPEGNI

Capitolo: 122.1					Spese inerenti alle strategie di ricerca e formazione riferite allo sviluppo dei sistemi tecnologici e documentari					
Estremi Impegno (Anno - NumDoc - NumDett - Data - AnnoResiduo)					Note Impegno	Delibera	Importo Originario		Importo Attuale	Disponibilità
Estremi Storno (Data - Numero - TipoStorno)					Note Storno	Delibera		Importo Storno		
2015	2172	1	27-05-2015	2015	DECRETO IMPEGNO PER 2 CONVOCAZIONI PER LA CONCESSIONE IN USO DEGLI SPA	2015 DECRETOC 557 del 26-05-2015(In Corso)	537,46		0,00	0,00
09-03-2018				1	Economia	RIDETERMINAZIONE RESIDUI PASSIVI 2017	2018 CONSIGLIO 1 del 09-03-2018(In Corso)		-537,46	
2015	2740	1	14-07-2015	2015	CONVENZIONE TRA INDIRE E ISTITUTO COMPRESIVO VIA SEBENICO - PIANO LIN	2015 DECRETOC 775 del 10-07-2015(In Corso)	2.930,00		0,00	0,00
09-03-2018				1	Economia	RIDETERMINAZIONE RESIDUI PASSIVI 2017	2018 CONSIGLIO 1 del 09-03-2018(In Corso)		-2.930,00	
2015	2741	1	14-07-2015	2015	CONVENZIONE TRA INDIRE E DIREZIONE DIDATTICA 1° CIRCOLO DI FORMIGINE -	2015 DECRETOC 771 del 10-07-2015(In Corso)	1.040,00		0,00	0,00
09-03-2018				1	Economia	RIDETERMINAZIONE RESIDUI PASSIVI 2017	2018 CONSIGLIO 1 del 09-03-2018(In Corso)		-1.040,00	
2015	2748	1	14-07-2015	2015	CONVENZIONE TRA INDIRE E ISTITUTO COMPRESIVO MONTE ROSSELLO BASSO - P	2015 DECRETOC 773 del 10-07-2015(In Corso)	920,00		0,00	0,00
09-03-2018				1	Economia	RIDETERMINAZIONE RESIDUI PASSIVI 2017	2018 CONSIGLIO 1 del 09-03-2018(In Corso)		-920,00	
2015	2749	1	14-07-2015	2015	CONVENZIONE TRA INDIRE E ISTITUTO PROFESSIONALE INDUSTRIA E ARTIGIANAT	2015 DECRETOC 772 del 10-07-2015(In Corso)	480,00		0,00	0,00
09-03-2018				1	Economia	RIDETERMINAZIONE RESIDUI PASSIVI 2017	2018 CONSIGLIO 1 del 09-03-2018(In Corso)		-480,00	
2015	3280	2	04-08-2015	2015	(S) REG.SOSP.425201500000041257 F24 AGOSTO ESPERTI 2015 QUOTA IRAP NT 3 DE	2015 DECRETOC 104 del 17-02-2015(In Corso)	(17,91)		(0,00)	(0,00)
09-03-2018				1	Economia	RIDETERMINAZIONE RESIDUI PASSIVI 2017	2018 CONSIGLIO 1 del 09-03-2018(In Corso)		(-17,91)	
2015	3287	3	14-08-2015	2014	(S) REG.SOSPESO 425201500000050585 F24 OTTOBRE ESPERTI 2015 -QUOTA INPS NT	2014 DECRETOC 821 del 20-10-2014(In Corso)	(3,03)		(0,00)	(0,00)
09-03-2018				1	Economia	RIDETERMINAZIONE RESIDUI PASSIVI 2017	2018 CONSIGLIO 1 del 09-03-2018(In Corso)		(-3,03)	

STAMPA ELENCO STORNI SU IMPEGNI

Pagina: 75

Capitolo: 122.1					Spese inerenti alle strategie di ricerca e formazione riferite allo sviluppo dei sistemi tecnologici e documentari					
Estremi Impegno (Anno - NumDoc - NumDett - Data - AnnoResiduo)					Note Impegno	Delibera	Importo Originario		Importo Attuale	Disponibilità
Estremi Storno (Data - Numero - TipoStorno)					Note Storno	Delibera		Importo Storno		
2015	4375	1	15-10-2015	2015	DECRETO IMPEGNO PER 4 CONVENZIONI PER LA CONCESSIONE IN USO DEGLI SPAZ	2015 DECRETOC 1321 del 15-10-2015(In Corso)	0,06		0,00	0,00
09-03-2018				1	Economia	RIDETERMINAZIONE RESIDUI PASSIVI 2017	2018 CONSIGLIO 1 del 09-03-2018(In Corso)		-0,06	
2015	4376	1	15-10-2015	2015	DECRETO IMPEGNO PER 4 CONVENZIONI PER LA CONCESSIONE IN USO DEGLI SPAZ	2015 DECRETOC 1321 del 15-10-2015(In Corso)	1.318,50		0,00	0,00
09-03-2018				1	Economia	RIDETERMINAZIONE RESIDUI PASSIVI 2017	2018 CONSIGLIO 1 del 09-03-2018(In Corso)		-1.318,50	
2015	4402	3	16-10-2015	2015	inps amm verrienti	2015 DECRETOC 1322 del 15-10-2015(In Corso)	117,50		0,00	0,00
09-03-2018				1	Economia	RIDETERMINAZIONE RESIDUI PASSIVI 2017	2018 CONSIGLIO 1 del 09-03-2018(In Corso)		-117,50	
2015	4713	1	03-11-2015	2015	CONVENZIONE TRA INDIRE E I.P.S.I.A. DE AMICIS-ROMA PROGETTO MEMORY SA	2015 DECRETOC 428 del 24-04-2015(In Corso)	9.850,77		9.841,00	0,00
09-03-2018				1	Economia	RIDETERMINAZIONE RESIDUI PASSIVI 2017	2018 CONSIGLIO 1 del 09-03-2018(In Corso)		-9,77	
2015	4714	1	03-11-2015	2015	CONVENZIONI TRA INDIRE E I.P.S. FEDERICO II-ENNA PROGETTO MEMORY SAFE	2015 DECRETOC 428 del 24-04-2015(In Corso)	9.984,15		6.998,44	0,00
09-03-2018				1	Economia	RIDETERMINAZIONE RESIDUI PASSIVI 2017	2018 CONSIGLIO 1 del 09-03-2018(In Corso)		-2.985,71	
2015	4715	1	03-11-2015	2015	CONVENZIONE TRA INDIRE E ISTITUTO COMPRESIVO " MINERVINI SISTI" RIE	2015 DECRETOC 428 del 24-04-2015(In Corso)	9.987,72		9.986,66	0,00
09-03-2018				1	Economia	RIDETERMINAZIONE RESIDUI PASSIVI 2017	2018 CONSIGLIO 1 del 09-03-2018(In Corso)		-1,06	
2015	4716	1	03-11-2015	2015	CONVENZIONE TRA INDIRE E ISTITUTO COMPRESIVO E. BERLINGUER - RAGUSA P	2015 DECRETOC 428 del 24-04-2015(In Corso)	9.994,97		8.922,12	0,00
09-03-2018				1	Economia	RIDETERMINAZIONE RESIDUI PASSIVI 2017	2018 CONSIGLIO 1 del 09-03-2018(In Corso)		-1.072,85	

STAMPA ELENCO STORNI SU IMPEGNI

Pagina: 76

Capitolo: 122.1					Spese inerenti alle strategie di ricerca e formazione riferite allo sviluppo dei sistemi tecnologici e documentari					
Estremi Impegno (Anno - NumDoc - NumDett - Data - AnnoResiduo)					Note Impegno	Delibera	Importo Originario		Importo Attuale	Disponibilità
Estremi Storno (Data - Numero - TipoStorno)					Note Storno	Delibera		Importo Storno		
2015	4717	1	03-11-2015	2015	CONVENZIONE TRA INDIRE E ISTITUTO SUPERIORE BERENINI-FIDENZA PROGETTO	2015 DECRETOC 428 del 24-04-2015(In Corso)	49.977,23		30.123,81	0,00
09-03-2018				1	Economia	RIDETERMINAZIONE RESIDUI PASSIVI 2017	2018 CONSIGLIO 1 del 09-03-2018(In Corso)		-19.853,42	
2015	4718	1	03-11-2015	2015	CONVENZIONE TRA INDIRE E ISTITUTO SUPERIORE L. DA VINCI-COMO PROGETTO	2015 DECRETOC 428 del 24-04-2015(In Corso)	49.998,43		19.362,89	0,00
09-03-2018				1	Economia	RIDETERMINAZIONE RESIDUI PASSIVI 2017	2018 CONSIGLIO 1 del 09-03-2018(In Corso)		-30.635,54	
2015	4721	1	03-11-2015	2015	CONVENZIONE TRA INDIRE E ISTITUTO SUPERIORE L. COSTANZO DI DECOLLATURA	2015 DECRETOC 428 del 24-04-2015(In Corso)	9.990,20		0,00	0,00
09-03-2018				1	Economia	RIDETERMINAZIONE RESIDUI PASSIVI 2017	2018 CONSIGLIO 1 del 09-03-2018(In Corso)		-9.990,20	
2015	4723	1	03-11-2015	2015	CONVENZIONE TRA INDIRE E ISTITUTO TECNICO COMPRENSIVO E.TOSI DI BUSTO	2015 DECRETOC 428 del 24-04-2015(In Corso)	49.949,92		49.899,26	0,00
09-03-2018				1	Economia	RIDETERMINAZIONE RESIDUI PASSIVI 2017	2018 CONSIGLIO 1 del 09-03-2018(In Corso)		-50,66	
2015	4724	1	04-11-2015	2015	CONVENZIONE TRA INDIRE E IL CONSORZIO " SCHOOL INNOVATION" DI MERCAT	2015 DECRETOC 428 del 24-04-2015(In Corso)	9.989,90		7.920,50	0,00
09-03-2018				1	Economia	RIDETERMINAZIONE RESIDUI PASSIVI 2017	2018 CONSIGLIO 1 del 09-03-2018(In Corso)		-2.069,40	
2015	4726	1	04-11-2015	2015	CONVENZIONE TRA INDIRE E I.C. MADDALENA DI CANOSSA BRESCIA - PROGETTO	2015 DECRETOC 428 del 24-04-2015(In Corso)	9.994,05		9.426,34	0,00
09-03-2018				1	Economia	RIDETERMINAZIONE RESIDUI PASSIVI 2017	2018 CONSIGLIO 1 del 09-03-2018(In Corso)		-567,71	
2015	4727	1	04-11-2015	2015	CONVENZIONE TRA INDIRE E ISTITUTO SUPERIORE G. MARCONI DI DALMINE (BG)	2015 DECRETOC 428 del 24-04-2015(In Corso)	49.923,58		44.383,40	0,00
09-03-2018				1	Economia	RIDETERMINAZIONE RESIDUI PASSIVI 2017	2018 CONSIGLIO 1 del 09-03-2018(In Corso)		-5.540,18	

STAMPA ELENCO STORNI SU IMPEGNI

Pagina: 77

Capitolo: 122.1					Spese inerenti alle strategie di ricerca e formazione riferite allo sviluppo dei sistemi tecnologici e documentari					
Estremi Impegno (Anno - NumDoc - NumDett - Data - AnnoResiduo)					Note Impegno	Delibera	Importo Originario		Importo Attuale	Disponibilità
Estremi Storno (Data - Numero - TipoStorno)					Note Storno	Delibera		Importo Storno		
2015	4728	1	04-11-2015	2015	CONVENZIONE TRA INDIRE E ISTITUTO SUPERIORE S. CECCATO DI MONTECCHIO M	2015 DECRETOC 428 del 24-04-2015(In Corso)	8.589,63		0,00	0,00
09-03-2018				1	Economia	RIDETERMINAZIONE RESIDUI PASSIVI 2017	2018 CONSIGLIO 1 del 09-03-2018(In Corso)		-8.589,63	
2015	4730	1	04-11-2015	2015	CONVENZIONE TRA INDIRE E ISTITUTO L. DI SAVOIA RIETI - PROGETTO MEMORY	2015 DECRETOC 428 del 24-04-2015(In Corso)	9.945,67		9.944,06	0,00
09-03-2018				1	Economia	RIDETERMINAZIONE RESIDUI PASSIVI 2017	2018 CONSIGLIO 1 del 09-03-2018(In Corso)		-1,61	
2015	4732	1	04-11-2015	2015	CONVENZIONE TRA INDIRE E ISTITUTO SUPERIORE EUROPA DI POMIGLIANO D'AR	2015 DECRETOC 428 del 24-04-2015(In Corso)	9.991,74		7.062,14	0,00
09-03-2018				1	Economia	RIDETERMINAZIONE RESIDUI PASSIVI 2017	2018 CONSIGLIO 1 del 09-03-2018(In Corso)		-2.929,60	
2015	4740	1	04-11-2015	2015	CONVENZIONE TRA INDIRE E L'ISTITUTO SUPERIORE PROFAGRI LOC.LAMIA SALE	2015 DECRETOC 428 del 24-04-2015(In Corso)	49.984,00		0,00	0,00
09-03-2018				1	Economia	RIDETERMINAZIONE RESIDUI PASSIVI 2017	2018 CONSIGLIO 1 del 09-03-2018(In Corso)		-49.984,00	
2015	4744	1	04-11-2015	2015	CONVENZIONE TRA INDIRE E ISTITUTO SUPERIORE M.NIGLIO FRATTAMAGGIORE (N	2015 DECRETOC 428 del 24-04-2015(In Corso)	10.000,00		4.331,63	0,00
09-03-2018				1	Economia	RIDETERMINAZIONE RESIDUI PASSIVI 2017	2018 CONSIGLIO 1 del 09-03-2018(In Corso)		-5.668,37	
2015	4747	1	04-11-2015	2015	CONVENZIONE TRA INDIRE E ISTITUTO SUPERIORE L. DI SAVOIA CHIETI - PROG	2015 DECRETOC 428 del 24-04-2015(In Corso)	49.999,95		38.932,92	0,00
09-03-2018				1	Economia	RIDETERMINAZIONE RESIDUI PASSIVI 2017	2018 CONSIGLIO 1 del 09-03-2018(In Corso)		-11.067,03	
2015	4749	1	04-11-2015	2015	CONVENZIONE TRA INDIRE E ISTITUTO SUPERIORE L.GALVANI DI MILANO - PROG	2015 DECRETOC 428 del 24-04-2015(In Corso)	46.601,50		42.151,63	0,00
09-03-2018				1	Economia	RIDETERMINAZIONE RESIDUI PASSIVI 2017	2018 CONSIGLIO 1 del 09-03-2018(In Corso)		-4.449,87	

STAMPA ELENCO STORNI SU IMPEGNI

Pagina: 78

Capitolo: 122.1					Spese inerenti alle strategie di ricerca e formazione riferite allo sviluppo dei sistemi tecnologici e documentari					
Estremi Impegno (Anno - NumDoc - NumDett - Data - AnnoResiduo)					Note Impegno	Delibera	Importo Originario		Importo Attuale	Disponibilità
Estremi Storno (Data - Numero - TipoStorno)					Note Storno	Delibera		Importo Storno		
2015	4751	1	04-11-2015	2015	CONVENZIONE TRA INDIRE E ISTITUTO SUPERIORE DON LUIGI STURZO DI BAGHER	2015 DECRETOC 428 del 24-04-2015(In Corso)	49.929,00		37.586,32	0,00
09-03-2018				1	Economia	RIDETERMINAZIONE RESIDUI PASSIVI 2017	2018 CONSIGLIO 1 del 09-03-2018(In Corso)		-12.342,68	
2015	4755	1	04-11-2015	2015	CONVENZIONE TRA INDIRE E ISTITUTO SUPEIORE G.CANTONI TREVIGLIO (BG) -	2015 DECRETOC 428 del 24-04-2015(In Corso)	9.388,38		8.566,79	0,00
09-03-2018				1	Economia	RIDETERMINAZIONE RESIDUI PASSIVI 2017	2018 CONSIGLIO 1 del 09-03-2018(In Corso)		-821,59	
2015	4757	1	04-11-2015	2015	CONVENZIONE TRA INDIRE E ISTITUTO SUPERIORE G. GALILEI VETRONE DI BENE	2015 DECRETOC 428 del 24-04-2015(In Corso)	49.738,04		47.409,40	0,00
09-03-2018				1	Economia	RIDETERMINAZIONE RESIDUI PASSIVI 2017	2018 CONSIGLIO 1 del 09-03-2018(In Corso)		-2.328,64	
2015	4759	1	04-11-2015	2015	CONVENZIONE TRA INDIRE E L'ISTITUTO SUPERIORE CHARLES DARWIN DI ROMA - P	2015 DECRETOC 428 del 24-04-2015(In Corso)	10.000,00		0,00	0,00
09-03-2018				1	Economia	RIDETERMINAZIONE RESIDUI PASSIVI 2017	2018 CONSIGLIO 1 del 09-03-2018(In Corso)		-10.000,00	
2015	5057	1	17-11-2015	2015	CONVENZIONE TRA INDIRE E L'ISTITUTO SUPERIORE "FERMO CORNI" - PROGETTO	2015 DECRETOC 428 del 24-04-2015(In Corso)	49.780,50		45.861,25	0,00
09-03-2018				1	Economia	RIDETERMINAZIONE RESIDUI PASSIVI 2017	2018 CONSIGLIO 1 del 09-03-2018(In Corso)		-3.919,25	
2015	5058	1	17-11-2015	2015	CONVENZIONE TRA INDIRE E ISTITUTO SUPERIORE "MONZA" - PROGETTO MEMORY	2015 DECRETOC 428 del 24-04-2015(In Corso)	49.994,46		40.997,71	0,00
09-03-2018				1	Economia	RIDETERMINAZIONE RESIDUI PASSIVI 2017	2018 CONSIGLIO 1 del 09-03-2018(In Corso)		-8.996,75	
2015	5065	1	17-11-2015	2015	CONVENZIONE TRA INDIRE E ISTITUTO SUPERIORE IPSS-ITAS COSENZA - PROGET	2015 DECRETOC 428 del 24-04-2015(In Corso)	9.980,00		5.064,51	0,00
09-03-2018				1	Economia	RIDETERMINAZIONE RESIDUI PASSIVI 2017	2018 CONSIGLIO 1 del 09-03-2018(In Corso)		-4.915,49	

STAMPA ELENCO STORNI SU IMPEGNI

Pagina: 79

Capitolo: 122.1					Spese inerenti alle strategie di ricerca e formazione riferite allo sviluppo dei sistemi tecnologici e documentari					
Estremi Impegno (Anno - NumDoc - NumDett - Data - AnnoResiduo)					Note Impegno	Delibera	Importo Originario		Importo Attuale	Disponibilità
Estremi Storno (Data - Numero - TipoStorno)					Note Storno	Delibera		Importo Storno		
2015	5067	1	17-11-2015	2015	CONVENZIONE TRA INDIRE E ISTITUTO TECNICO T. ACERBO DI PESCARA - PROGE	2015 DECRETOC 428 del 24-04-2015(In Corso)	10.000,00		9.840,48	0,00
09-03-2018				1	Economia	RIDETERMINAZIONE RESIDUI PASSIVI 2017	2018 CONSIGLIO 1 del 09-03-2018(In Corso)		-159,52	
2015	5077	1	17-11-2015	2015	CONVENZIONE TRA INDIRE E ISTITUTO COMPRESIVO VIA MAR DEI CARAIBI DI R	2015 DECRETOC 428 del 24-04-2015(In Corso)	49.951,62		6.972,88	0,00
09-03-2018				1	Economia	RIDETERMINAZIONE RESIDUI PASSIVI 2017	2018 CONSIGLIO 1 del 09-03-2018(In Corso)		-42.978,74	
2015	5085	1	17-11-2015	2015	CONVENZIONE TRA INDIRE E ISTITUTO COMPRESIVO PADRE G.GIORGI DI MONTOR	2015 DECRETOC 428 del 24-04-2015(In Corso)	9.971,24		7.161,39	0,00
09-03-2018				1	Economia	RIDETERMINAZIONE RESIDUI PASSIVI 2017	2018 CONSIGLIO 1 del 09-03-2018(In Corso)		-2.809,85	
2015	5093	1	18-11-2015	2015	CONVENZIONE TRA INDIRE E ISTITUTO SUPERIORE U. MIDOSSI DI CIVITA CASTE	2015 DECRETOC 428 del 24-04-2015(In Corso)	9.992,00		3.941,75	0,00
09-03-2018				1	Economia	RIDETERMINAZIONE RESIDUI PASSIVI 2017	2018 CONSIGLIO 1 del 09-03-2018(In Corso)		-6.050,25	
2015	5095	1	18-11-2015	2015	CONVENZIONE TRA INDIRE E ISTITUTO SUPERIORE ASCANIO SOBRERO DI CASALE	2015 DECRETOC 428 del 24-04-2015(In Corso)	9.994,60		8.914,72	0,00
09-03-2018				1	Economia	RIDETERMINAZIONE RESIDUI PASSIVI 2017	2018 CONSIGLIO 1 del 09-03-2018(In Corso)		-1.079,88	
2015	5096	1	18-11-2015	2015	CONVENZIONE TRA INDIRE E ISTITUTO SUPERIORE ARCHIMEDE DI TARANTO - PRO	2015 DECRETOC 428 del 24-04-2015(In Corso)	49.999,95		37.292,28	0,00
09-03-2018				1	Economia	RIDETERMINAZIONE RESIDUI PASSIVI 2017	2018 CONSIGLIO 1 del 09-03-2018(In Corso)		-12.707,67	
2015	5100	1	18-11-2015	2015	CONVENZIONE TRA INDIRE E ISTITUTO SUPERIORE ELSA MORANTE DI FIRENZE -	2015 DECRETOC 428 del 24-04-2015(In Corso)	9.999,13		0,00	0,00
09-03-2018				1	Economia	RIDETERMINAZIONE RESIDUI PASSIVI 2017	2018 CONSIGLIO 1 del 09-03-2018(In Corso)		-9.999,13	

STAMPA ELENCO STORNI SU IMPEGNI

Capitolo: 122.1					Spese inerenti alle strategie di ricerca e formazione riferite allo sviluppo dei sistemi tecnologici e documentari					
Estremi Impegno (Anno - NumDoc - NumDett - Data - AnnoResiduo)					Note Impegno	Delibera	Importo Originario		Importo Attuale	Disponibilità
Estremi Storno (Data - Numero - TipoStorno)					Note Storno	Delibera		Importo Storno		
2015	5111	1	18-11-2015	2015	CONVENZIONE TRA INDIRE E ISTITUTO COMPRESIVO SANTELIA DI BRINDISI -	2015 DECRETOC 428 del 24-04-2015(In Corso)	9.974,71		8.395,78	0,00
09-03-2018				1	Economia	RIDETERMINAZIONE RESIDUI PASSIVI 2017	2018 CONSIGLIO 1 del 09-03-2018(In Corso)		-1.578,93	
2015	5254	1	23-11-2015	2015	CONVENZIONE TRA INDIRE E ISTITUTO SUPERIORE G.DELEDDA - LECCE PROGETTO	2015 DECRETOC 428 del 24-04-2015(In Corso)	49.995,00		40.160,45	0,00
09-03-2018				1	Economia	RIDETERMINAZIONE RESIDUI PASSIVI 2017	2018 CONSIGLIO 1 del 09-03-2018(In Corso)		-9.834,55	
2016	954	2	23-03-2016	2016	NR.120 GIORNATE PROGETTO NEOASSUNTI	2016 DECRETOC 339 del 16-03-2016(In Corso)	11.000,00		10.999,99	0,00
09-03-2018				1	Economia	RIDETERMINAZIONE RESIDUI PASSIVI 2017	2018 CONSIGLIO 1 del 09-03-2018(In Corso)		-0,01	
2016	954	3	23-03-2016	2016	NR. 8 GIORNATE MISURE DI ACCOMPANAMENTO E RIORDINO	2016 DECRETOC 339 del 16-03-2016(In Corso)	1.600,00		1.599,99	0,00
09-03-2018				1	Economia	RIDETERMINAZIONE RESIDUI PASSIVI 2017	2018 CONSIGLIO 1 del 09-03-2018(In Corso)		-0,01	
2016	954	4	23-03-2016	2016	NR.62 GIORNATE SUL PROGETTO PON GIES	2016 DECRETOC 339 del 16-03-2016(In Corso)	12.400,00		12.399,96	0,00
09-03-2018				1	Economia	RIDETERMINAZIONE RESIDUI PASSIVI 2017	2018 CONSIGLIO 1 del 09-03-2018(In Corso)		-0,04	
2016	1190	1	13-04-2016	2016	INCARICO DI PRESTAZIONE D'OPERA OCCASIONALE PER ATTIVITÀ DI FORMAZION	2016 DECRETOC 178 del 12-02-2016(In Corso)	0,01		0,00	0,00
09-03-2018				1	Economia	RIDETERMINAZIONE RESIDUI PASSIVI 2017	2018 CONSIGLIO 1 del 09-03-2018(In Corso)		-0,01	
2016	2368	1	14-06-2016	2016	SALDO FATTURA N7PA/2016 DEL 06/06/2016 PER RIMBORSI MISSIONE MESE DI M	2016 PROTOCOLLO 12608 del 14-06-2016(In Corso)	5,45		0,00	0,00
09-03-2018				1	Economia	RIDETERMINAZIONE RESIDUI PASSIVI 2017	2018 CONSIGLIO 1 del 09-03-2018(In Corso)		-5,45	

STAMPA ELENCO STORNI SU IMPEGNI

Pagina: 81

Capitolo: 122.1					Spese inerenti alle strategie di ricerca e formazione riferite allo sviluppo dei sistemi tecnologici e documentari						
Estremi Impegno (Anno - NumDoc - NumDett - Data - AnnoResiduo)					Note Impegno	Delibera	Importo Originario		Importo Attuale	Disponibilità	
Estremi Storno (Data - Numero - TipoStorno)					Note Storno	Delibera		Importo Storno			
2016	3920	1	21-09-2016	2016	ENRICO FARRO-CONTRATTO COLLABORAZIONE OCCASIONALE (REG.NE CORTE DEI CO	2016 DECRETOC 868 del 07-09-2016(In Corso)	3.000,00		2.999,99	2.999,99	
09-03-2018				1	Economia	RIDETERMINAZIONE RESIDUI PASSIVI 2017	2018 CONSIGLIO 1 del 09-03-2018(In Corso)		-0,01		
2016	3920	2	21-09-2016	2016	INPS AMMINISTRAZIONE CONTRATTO FARRO ENRICO PROGETTO MEMORY SAFE	2016 DECRETOC 868 del 07-09-2016(In Corso)	634,40		0,00	0,00	
09-03-2018				1	Economia	RIDETERMINAZIONE RESIDUI PASSIVI 2017	2018 CONSIGLIO 1 del 09-03-2018(In Corso)		-634,40		
2016	3920	3	21-09-2016	2016	IRAP CONTRATTO FARRO ENRICO PROGETTO MEMORY SAFE	2016 DECRETOC 868 del 07-09-2016(In Corso)	255,00		0,00	0,00	
09-03-2018				1	Economia	RIDETERMINAZIONE RESIDUI PASSIVI 2017	2018 CONSIGLIO 1 del 09-03-2018(In Corso)		-255,00		
2016	4274	3	06-10-2016	2016	INPS CONTRATTO NAPOLITANO ANTONIO PROGETTO MEMORY SAFE	2016 DECRETOC 951 del 06-10-2016(In Corso)	1.057,33		0,00	0,00	
09-03-2018				1	Economia	RIDETERMINAZIONE RESIDUI PASSIVI 2017	2018 CONSIGLIO 1 del 09-03-2018(In Corso)		-1.057,33		
2016	5746	2	28-11-2016	2016	IRAP PALMIZIO ERRICO ROSA - EDOC	2015 DECRETOC 534 del 19-05-2015(In Corso)	0,04		0,00	0,00	
09-03-2018				1	Economia	RIDETERMINAZIONE RESIDUI PASSIVI 2017	2018 CONSIGLIO 1 del 09-03-2018(In Corso)		-0,04		
2016	6099	2	13-12-2016	2016	CONTRIBUTO PREVIDENZIALE INPS FORBICIONI PAOLO - PROGETTO MEMORY SAFE-	2016 DECRETOC 1201 del 30-11-2016(In Corso)	1.057,33		0,00	0,00	
09-03-2018				1	Economia	RIDETERMINAZIONE RESIDUI PASSIVI 2017	2018 CONSIGLIO 1 del 09-03-2018(In Corso)		-1.057,33		
TOTALI CAPITOLO: 122.1								1.474.631,46	-833.138,51	641.492,95	3.040,53

STAMPA ELENCO STORNI SU IMPEGNI

Capitolo: 122.2					Spese per realizz.ne e diffu.ne dei risultati di progetti nazionali e ricerca coordinati con Università e organismi formativi naz. e int.				
Estremi Impegno (Anno - NumDoc - NumDett - Data - AnnoResiduo)					Note Impegno	Delibera	Importo Originario	Importo Attuale	Disponibilità
Estremi Storno (Data - Numero - TipoStorno)					Note Storno	Delibera	Importo Storno		
2012	1703	1	14-11-2012	2012	GRAFICHE GELLI - ORDINE DI IMPAGINAZIONE E STAMPA DEL BOLLETTINO DI IN	2012 PROTOCOLLO 11217 del 14-11-2012(In Corso)	2.395,50	0,00	0,00
09-03-2018				1	Economia	RIDETERMINAZIONE RESIDUI PASSIVI 2017	2018 CONSIGLIO 1 del 09-03-2018(In Corso)	-2.395,50	
2012	3600	1	27-12-2012	2012	INCARICO PROFESSIONALE PER COLLABORAZIONE STUDIO PUBLIC FUNDING OF EDU		1.500,00	0,00	0,00
09-03-2018				1	Economia	RIDETERMINAZIONE RESIDUI PASSIVI 2017	2018 CONSIGLIO 1 del 09-03-2018(In Corso)	-1.500,00	
2012	3756	1	31-12-2012	2012	IPSSA TOR CARBONE - CONFERMA SERVIZIO CATERING EURYDICE ROMA 29 NOVEMB	2012 PROTOCOLLO 36534 del 31-08-2012(In Corso)	2.100,00	0,00	0,00
09-03-2018				1	Economia	RIDETERMINAZIONE RESIDUI PASSIVI 2017	2018 CONSIGLIO 1 del 09-03-2018(In Corso)	-2.100,00	
2012	3763	1	31-12-2012	2012	CERTOSA VIAGGI- CONTRATTO PER FORNITURA BIGLIETTERIA E PRENOTAZIONI AL	2012 PROTOCOLLO 44114 del 23-02-2012(In Corso)	90,30	0,00	0,00
09-03-2018				1	Economia	RIDETERMINAZIONE RESIDUI PASSIVI 2017	2018 CONSIGLIO 1 del 09-03-2018(In Corso)	-90,30	
2012	6735	1	31-12-2012	2012	- Contributi Prev.li - Ente		4,45	0,00	0,00
09-03-2018				1	Economia	RIDETERMINAZIONE RESIDUI PASSIVI 2017	2018 CONSIGLIO 1 del 09-03-2018(In Corso)	-4,45	
2013	3342	1	24-07-2013	2013	- Contributi Prev.li - Ente		11,86	0,00	0,00
09-03-2018				1	Economia	RIDETERMINAZIONE RESIDUI PASSIVI 2017	2018 CONSIGLIO 1 del 09-03-2018(In Corso)	-11,86	
2013	6677	1	31-12-2013	2013	INCARICO PER AGGIORNAMENTO EURYPEDIA EURYDICE	2013 PROTOCOLLO 35422 del 31-07-2013(In Corso)	1.200,00	0,00	0,00
09-03-2018				1	Economia	RIDETERMINAZIONE RESIDUI PASSIVI 2017	2018 CONSIGLIO 1 del 09-03-2018(In Corso)	-1.200,00	

STAMPA ELENCO STORNI SU IMPEGNI

Pagina: 83

Capitolo: 122.2					Spese per realizz.ne e diffu.ne dei risultati di progetti nazionali e ricerca coordinati con Università e organismi formativi naz. e int.					
Estremi Impegno (Anno - NumDoc - NumDett - Data - AnnoResiduo)					Note Impegno	Delibera	Importo Originario		Importo Attuale	Disponibilità
Estremi Storno (Data - Numero - TipoStorno)					Note Storno	Delibera		Importo Storno		
2013	6677	2	31-12-2013	2013	IRAP Incarico prot.n.35422/D3 del 31/07/2013 Foroni Marzia EURYDICE	2013 PROTOCOLLO 35422 del 31-07-2013(In Corso)	102,00		0,00	0,00
09-03-2018					1 Economia	RIDETERMINAZIONE RESIDUI PASSIVI 2017	2018 CONSIGLIO 1 del 09-03-2018(In Corso)		-102,00	
2013	6677	3	31-12-2013	2013	INPS Incarico prot.n.35422/D3 del 31/07/2013 Foroni Marzia EURYDICE	2013 PROTOCOLLO 35422 del 31-07-2013(In Corso)	176,00		0,00	0,00
09-03-2018					1 Economia	RIDETERMINAZIONE RESIDUI PASSIVI 2017	2018 CONSIGLIO 1 del 09-03-2018(In Corso)		-176,00	
2014	2360	1	28-07-2014	2014	RIMBORSO SPESE VIAGGIO E VITTO AI RELATORI: G.R.FRATTASI, L.GUARINO, R	2014 DECRETOC 453 del 16-06-2014(In Corso)	832,18		0,00	0,00
09-03-2018					1 Economia	RIDETERMINAZIONE RESIDUI PASSIVI 2017	2018 CONSIGLIO 1 del 09-03-2018(In Corso)		-832,18	
2014	4377	1	04-12-2014	2014	SALDO FATTURA N.14-4375605 DEL 30/11/2014 PER SERVIZIO DI PRENOTAZIONE	2014 DECRETOC 706 del 19-09-2014(In Corso)	2,00		0,00	0,00
09-03-2018					1 Economia	RIDETERMINAZIONE RESIDUI PASSIVI 2017	2018 CONSIGLIO 1 del 09-03-2018(In Corso)		-2,00	
2015	4252	1	08-10-2015	2015	Aggiudicazione servizio impaginazione e stampa Bollettino di Informazi	2015 DECRETOC 1259 del 05-10-2015(In Corso)	183,00		0,00	0,00
09-03-2018					1 Economia	RIDETERMINAZIONE RESIDUI PASSIVI 2017	2018 CONSIGLIO 1 del 09-03-2018(In Corso)		-183,00	
2016	2282	1	07-06-2016	2016	ACCONTO 90% - FUNZIONAMENTO	2016 DECRETOC 547 del 19-05-2016(In Corso)	1.230,00		0,00	0,00
09-03-2018					1 Economia	RIDETERMINAZIONE RESIDUI PASSIVI 2017	2018 CONSIGLIO 1 del 09-03-2018(In Corso)		-1.230,00	
2016	2283	1	07-06-2016	2016	ACCONTO 90% - FUNZIONAMENTO	2016 DECRETOC 547 del 19-05-2016(In Corso)	1.590,00		0,00	0,00
09-03-2018					1 Economia	RIDETERMINAZIONE RESIDUI PASSIVI 2017	2018 CONSIGLIO 1 del 09-03-2018(In Corso)		-1.590,00	

STAMPA ELENCO STORNI SU IMPEGNI

Capitolo: 122.2					Spese per realizz.ne e diffu.ne dei risultati di progetti nazionali e ricerca coordinati con Università e organismi formativi naz. e int.					
Estremi Impegno (Anno - NumDoc - NumDett - Data - AnnoResiduo)					Note Impegno	Delibera	Importo Originario		Importo Attuale	Disponibilità
Estremi Storno (Data - Numero - TipoStorno)					Note Storno	Delibera		Importo Storno		
2016	2289	1	07-06-2016	2016	ACCONTO 90% - FUNZIONAMENTO	2016 DECRETOC 547 del 19-05-2016(In Corso)	1.290,00		0,00	0,00
09-03-2018			1	Economia	RIDETERMINAZIONE RESIDUI PASSIVI 2017	2018 CONSIGLIO 1 del 09-03-2018(In Corso)		-1.290,00		
2016	2290	1	07-06-2016	2016	ACCONTO 90% - FUNZIONAMENTO	2016 DECRETOC 547 del 19-05-2016(In Corso)	1.890,00		0,00	0,00
09-03-2018			1	Economia	RIDETERMINAZIONE RESIDUI PASSIVI 2017	2018 CONSIGLIO 1 del 09-03-2018(In Corso)		-1.890,00		
TOTALI CAPITOLO: 122.2							14.597,29	-14.597,29	0,00	0,00

STAMPA ELENCO STORNI SU IMPEGNI

Pagina: 85

Capitolo: 122.4					Spese per seminari di studio collegati alle tematiche della ricerca					
Estremi Impegno (Anno - NumDoc - NumDett - Data - AnnoResiduo)					Note Impegno	Delibera	Importo Originario		Importo Attuale	Disponibilità
Estremi Storno (Data - Numero - TipoStorno)					Note Storno	Delibera		Importo Storno		
2015	1247	1	30-03-2015	2015	(F)	2015 DECRETOC 302 del 27-03-2015(In Corso)	3.000,00		0,00	0,00
09-03-2018			1	Economia	RIDETERMINAZIONE RESIDUI PASSIVI 2017	2018 CONSIGLIO 1 del 09-03-2018(In Corso)		-3.000,00		
2016	2256	1	06-06-2016	2016	- AVANGUARDIE EEDUCATIVE	2016 DECRETOC 574 del 30-05-2016(In Corso)	89,72		0,00	0,00
09-03-2018			1	Economia	RIDETERMINAZIONE RESIDUI PASSIVI 2017	2018 CONSIGLIO 1 del 09-03-2018(In Corso)		-89,72		
TOTALI CAPITOLO: 122.4							3.089,72	-3.089,72	0,00	0,00

STAMPA ELENCO STORNI SU IMPEGNI

Pagina: 86

Capitolo: 123.1					"Spese per il funzionamento dell'Agenzia Nazionale ""Socrates"""				
Estremi Impegno (Anno - NumDoc - NumDett - Data - AnnoResiduo)					Note Impegno	Delibera	Importo Originario	Importo Attuale	Disponibilità
Estremi Storno (Data - Numero - TipoStorno)					Note Storno	Delibera	Importo Storno		
2012	525	1	09-10-2012	2012	SERVIZIO DI FACILITY MANAGEMENT ANNO 2012 - LLP	2010 PROTOCOLLO 43609 del 27-11-2012(In Corso)	4.782,84	0,00	0,00
09-03-2018					1 Economia	RIDETERMINAZIONE RESIDUI PASSIVI 2017	2018 CONSIGLIO 1 del 09-03-2018(In Corso)	-4.782,84	
2012	3585	1	27-12-2012	2012	GIUSTI 22 - ORDINE MATERIALE DI CANCELLERIA LLP	2012 PROTOCOLLO 15943 del 18-12-2012(In Corso)	10,73	0,00	0,00
09-03-2018					1 Economia	RIDETERMINAZIONE RESIDUI PASSIVI 2017	2018 CONSIGLIO 1 del 09-03-2018(In Corso)	-10,73	
2012	3692	1	28-12-2012	2012	EDENRED - BUONI PASTO LLP ERASMUS	2012 PROTOCOLLO 191280 del 27-04-2012(In Corso)	3.333,98	0,00	0,00
09-03-2018					1 Economia	RIDETERMINAZIONE RESIDUI PASSIVI 2017	2018 CONSIGLIO 1 del 09-03-2018(In Corso)	-3.333,98	
2012	3757	1	31-12-2012	2012	ISIS DA VINCI - CONFERMA ORGANIZZAZIONE SEMINARI DI MONITORAGGIO COMEN	2012 PROTOCOLLO 11590 del 16-11-2012(In Corso)	600,00	0,00	0,00
09-03-2018					1 Economia	RIDETERMINAZIONE RESIDUI PASSIVI 2017	2018 CONSIGLIO 1 del 09-03-2018(In Corso)	-600,00	
2012	6133	3	31-12-2012	2012	QUOTA AMM.NE INPS GIUNTA LA SPADA	2012 PROTOCOLLO 2 del 15-01-2012(In Corso)	107,41	0,00	0,00
09-03-2018					1 Economia	RIDETERMINAZIONE RESIDUI PASSIVI 2017	2018 CONSIGLIO 1 del 09-03-2018(In Corso)	-107,41	
2013	3184	1	22-07-2013	2013	- Contributi Prev.li - Ente		30.296,44	0,00	0,00
09-03-2018					1 Economia	RIDETERMINAZIONE RESIDUI PASSIVI 2017	2018 CONSIGLIO 1 del 09-03-2018(In Corso)	-30.296,44	
2013	3344	1	24-07-2013	2013	- Contributi Prev.li - Ente		22,28	0,00	0,00
09-03-2018					1 Economia	RIDETERMINAZIONE RESIDUI PASSIVI 2017	2018 CONSIGLIO 1 del 09-03-2018(In Corso)	-22,28	

STAMPA ELENCO STORNI SU IMPEGNI

Pagina: 87

Capitolo: 123.1					"Spese per il funzionamento dell'Agenzia Nazionale ""Socrates"""				
Estremi Impegno (Anno - NumDoc - NumDett - Data - AnnoResiduo)					Note Impegno	Delibera	Importo Originario	Importo Attuale	Disponibilità
Estremi Storno (Data - Numero - TipoStorno)					Note Storno	Delibera	Importo Storno		
2013	4101	2	14-08-2013	2013	REGOLARIZZAZIONE SOSPESO 425201339272 F24 AGOSTO 2013 IRAP INCARICO PR	2013 PROTOCOLLO 13038 del 05-03-2013(In Corso)	0,27	0,00	0,00
09-03-2018					1 Economia	RIDETERMINAZIONE RESIDUI PASSIVI 2017	2018 CONSIGLIO 1 del 09-03-2018(In Corso)	-0,27	
2013	5900	1	12-11-2013	2013	ORDINE PER SERVIZIO CATERING ROMA 12/11/2013 CERIMONIA PREMIAZIONE LAB	2013 DECRETOLLP 207 del 12-11-2013(In Corso)	99,00	-313,50	-313,50
09-03-2018					1 Economia	RIDETERMINAZIONE RESIDUI PASSIVI 2017	2018 CONSIGLIO 1 del 09-03-2018(In Corso)	-412,50	
2013	6519	1	20-12-2013	2013	APPROVAZIONE PERIZIA DI VARIANTE SUPPLETIVA - LAVORI LOTTO 3 RELATIVO	2013 DECRETOC 501 del 14-03-2014(In Corso)	0,01	0,00	0,00
09-03-2018					1 Economia	RIDETERMINAZIONE RESIDUI PASSIVI 2017	2018 CONSIGLIO 1 del 09-03-2018(In Corso)	-0,01	
2013	6744	1	31-12-2013	2013	Ordine per realizzazione materiale promozionale LLP	2013 DECRETOLLP 277 del 31-12-2013(In Corso)	1.614,06	0,00	0,00
09-03-2018					1 Economia	RIDETERMINAZIONE RESIDUI PASSIVI 2017	2018 CONSIGLIO 1 del 09-03-2018(In Corso)	-1.614,06	
2013	7538	3	31-12-2013	2013	ROGOL. SOSPESO 425201400000030818 F24 GIU 2014 ESPERTI INPS AMMINISTRA	2014 DECRETOC 565 del 31-12-2013(In Corso)	41,07	0,00	0,00
09-03-2018					1 Economia	RIDETERMINAZIONE RESIDUI PASSIVI 2017	2018 CONSIGLIO 1 del 09-03-2018(In Corso)	-41,07	
2014	643	1	11-03-2014	2014	ITAGR/IPSAA FIRENZE PROGETTO PER SISTEMAZIONE AIUOLE PRESENTATO DALLA	2014 DECRETOLLP 166 del 12-03-2014(In Corso)	1.153,29	0,00	0,00
09-03-2018					1 Economia	RIDETERMINAZIONE RESIDUI PASSIVI 2017	2018 CONSIGLIO 1 del 09-03-2018(In Corso)	-1.153,29	
2014	1816	1	11-06-2014	2014	INCARICO DI COLLABORAZIONE PER VALUTAZIONE CANDIDATURE KA1 ERASMUS+	2014 DECRETOC 401 del 03-06-2014(In Corso)	400,00	0,00	0,00
09-03-2018					1 Economia	RIDETERMINAZIONE RESIDUI PASSIVI 2017	2018 CONSIGLIO 1 del 09-03-2018(In Corso)	-400,00	

STAMPA ELENCO STORNI SU IMPEGNI

Pagina: 88

Capitolo: 123.1					"Spese per il funzionamento dell'Agenzia Nazionale ""Socrates"""					
Estremi Impegno (Anno - NumDoc - NumDett - Data - AnnoResiduo)					Note Impegno	Delibera	Importo Originario		Importo Attuale	Disponibilità
Estremi Storno (Data - Numero - TipoStorno)					Note Storno	Delibera		Importo Storno		
2014	1816	2	11-06-2014	2014	INPS AMMINISTRAZIONE INCARICO PROT.N.13711/KA1 DEL 30/05/2014 DE FABRI	2014 DECRETOC 401 del 03-06-2014(In Corso)	58,67		0,00	0,00
09-03-2018				1	Economia	RIDETERMINAZIONE RESIDUI PASSIVI 2017	2018 CONSIGLIO 1 del 09-03-2018(In Corso)		-58,67	
2014	1816	3	11-06-2014	2014	IRAP INCARICO PROT.N.13711/KA1 DEL 30/05/2014 DE FABRITIS PAOLA ERASMU	2014 DECRETOC 401 del 03-06-2014(In Corso)	34,00		0,00	0,00
09-03-2018				1	Economia	RIDETERMINAZIONE RESIDUI PASSIVI 2017	2018 CONSIGLIO 1 del 09-03-2018(In Corso)		-34,00	
2014	1865	1	13-06-2014	2014	DECRETO PER PROROGA PER I VALUTATORI SETTORE ISTRUZIONE SCOLASTICA E S	2014 DECRETOC 444 del 12-06-2014(In Corso)	700,00		0,00	0,00
09-03-2018				1	Economia	RIDETERMINAZIONE RESIDUI PASSIVI 2017	2018 CONSIGLIO 1 del 09-03-2018(In Corso)		-700,00	
2014	1865	2	13-06-2014	2014	INPS AMMINISTRAZIONE INCARICO PROT.N. 13710/KA1 DEL 30/05/2014 CALZETT	2014 DECRETOC 444 del 12-06-2014(In Corso)	102,67		0,00	0,00
09-03-2018				1	Economia	RIDETERMINAZIONE RESIDUI PASSIVI 2017	2018 CONSIGLIO 1 del 09-03-2018(In Corso)		-102,67	
2014	1865	3	13-06-2014	2014	IRAP INCARICO PROT.N. 13710/KA1 DEL 30/05/2014 CALZETTI MARIA TERESA E	2014 DECRETOC 444 del 12-06-2014(In Corso)	59,50		0,00	0,00
09-03-2018				1	Economia	RIDETERMINAZIONE RESIDUI PASSIVI 2017	2018 CONSIGLIO 1 del 09-03-2018(In Corso)		-59,50	
2014	1880	2	13-06-2014	2014	REG.SOSPESO 425201500000050585 F24 ESPERTI OTTOBRE 2015 INPS AMMINISTR	2014 DECRETOC 444 del 12-06-2014(In Corso)	22,23		0,00	0,00
09-03-2018				1	Economia	RIDETERMINAZIONE RESIDUI PASSIVI 2017	2018 CONSIGLIO 1 del 09-03-2018(In Corso)		-22,23	
2014	1882	2	13-06-2014	2014	INPS AMMINISTRAZIONE INCARICO PROT.N. 13708/KA1 DEL 30/05/2014 MANCO R	2014 DECRETOC 444 del 12-06-2014(In Corso)	102,67		0,00	0,00
09-03-2018				1	Economia	RIDETERMINAZIONE RESIDUI PASSIVI 2017	2018 CONSIGLIO 1 del 09-03-2018(In Corso)		-102,67	

STAMPA ELENCO STORNI SU IMPEGNI

Pagina: 89

Capitolo: 123.1					"Spese per il funzionamento dell'Agenzia Nazionale ""Socrates"""					
Estremi Impegno (Anno - NumDoc - NumDett - Data - AnnoResiduo)					Note Impegno	Delibera	Importo Originario		Importo Attuale	Disponibilità
Estremi Storno (Data - Numero - TipoStorno)					Note Storno	Delibera		Importo Storno		
2014	2004	1	12-05-2014	2014	PROROGA SERVIZIO DI VIGILANZA NOTTURNA SEDE INDIRE VIA LOMBROSO PERIOD	2014 DECRETOC 504 del 30-06-2014(In Corso)	122,00		0,00	0,00
09-03-2018					1 Economia	RIDETERMINAZIONE RESIDUI PASSIVI 2017	2018 CONSIGLIO 1 del 09-03-2018(In Corso)		-122,00	
2014	2189	1	16-07-2014	2014	RIMBORSO MISSIONE PER PARTECIPAZIONE INCONTRO DI FORMAZIONE MIA FIRENZ	2014 PROTOCOLLO 4421 del 18-02-2014(In Corso)	1,00		0,00	0,00
09-03-2018					1 Economia	RIDETERMINAZIONE RESIDUI PASSIVI 2017	2018 CONSIGLIO 1 del 09-03-2018(In Corso)		-1,00	
2014	2377	1	29-07-2014	2014	BALLATORE MARIA GIULIA INVITO SEMINARIO ROMA 18-19/11/2013 BOLOGNA PRO	2013 PROTOCOLLO 47554 del 31-10-2013(In Corso)	108,00		0,00	0,00
09-03-2018					1 Economia	RIDETERMINAZIONE RESIDUI PASSIVI 2017	2018 CONSIGLIO 1 del 09-03-2018(In Corso)		-108,00	
2014	2628	1	27-08-2014	2014	DECRETO DI AFFIDAMENTO DEL SERVIZIO DI VIGILANZA NOTTURNA PER LE SEDI	2014 DECRETOC 638 del 21-08-2014(In Corso)	2.106,75		1.012,56	0,00
09-03-2018					1 Economia	RIDETERMINAZIONE RESIDUI PASSIVI 2017	2018 CONSIGLIO 1 del 09-03-2018(In Corso)		-1.094,19	
2014	2779	1	05-09-2014	2014	ACQUISTO FIRMA DIGITALE AGENZIA ERASMUS+	2014 DECRETOC 672 del 05-09-2014(In Corso)	61,00		0,00	0,00
09-03-2018					1 Economia	RIDETERMINAZIONE RESIDUI PASSIVI 2017	2018 CONSIGLIO 1 del 09-03-2018(In Corso)		-61,00	
2014	4055	1	20-11-2014	2014	ERASMUS +RCONFERIMENTO INCARICO DI VALUTAZIONE CANDIDATURE DEL LABE	2014 DECRETOC 948 del 20-11-2014(In Corso)	123,17		0,00	0,00
09-03-2018					1 Economia	RIDETERMINAZIONE RESIDUI PASSIVI 2017	2018 CONSIGLIO 1 del 09-03-2018(In Corso)		-123,17	
2014	4060	1	20-11-2014	2014	ERASMUS +RCONFERIMENTO INCARICO DI VALUTAZIONE CANDIDATURE DEL LABE	2014 DECRETOC 948 del 20-11-2014(In Corso)	123,17		0,00	0,00
09-03-2018					1 Economia	RIDETERMINAZIONE RESIDUI PASSIVI 2017	2018 CONSIGLIO 1 del 09-03-2018(In Corso)		-123,17	

STAMPA ELENCO STORNI SU IMPEGNI

Pagina: 90

Capitolo: 123.1					"Spese per il funzionamento dell'Agenzia Nazionale ""Socrates"""					
Estremi Impegno (Anno - NumDoc - NumDett - Data - AnnoResiduo)					Note Impegno	Delibera	Importo Originario		Importo Attuale	Disponibilità
Estremi Storno (Data - Numero - TipoStorno)					Note Storno	Delibera		Importo Storno		
2014	4061	1	20-11-2014	2014	ERASMUS +RCONFERIMENTO INCARICO DI VALUTAZIONE CANDIDATURE DEL LABE	2014 DECRETOC 948 del 20-11-2014(In Corso)	123,17		0,00	0,00
09-03-2018				1	Economia	RIDETERMINAZIONE RESIDUI PASSIVI 2017	2018 CONSIGLIO 1 del 09-03-2018(In Corso)		-123,17	
2014	4062	1	20-11-2014	2014	ERASMUS +RCONFERIMENTO INCARICO DI VALUTAZIONE CANDIDATURE DEL LABEL	2014 DECRETOC 948 del 20-11-2014(In Corso)	123,17		0,00	0,00
09-03-2018				1	Economia	RIDETERMINAZIONE RESIDUI PASSIVI 2017	2018 CONSIGLIO 1 del 09-03-2018(In Corso)		-123,17	
2014	4063	1	20-11-2014	2014	ERASMUS +RCONFERIMENTO INCARICO DI VALUTAZIONE CANDIDATURE DEL LABEL	2014 DECRETOC 948 del 20-11-2014(In Corso)	123,17		0,00	0,00
09-03-2018				1	Economia	RIDETERMINAZIONE RESIDUI PASSIVI 2017	2018 CONSIGLIO 1 del 09-03-2018(In Corso)		-123,17	
2014	5693	2	31-12-2014	2014		2014 DECRETOC 851 del 28-10-2014(In Corso)	134,05		0,00	0,00
09-03-2018				1	Economia	RIDETERMINAZIONE RESIDUI PASSIVI 2017	2018 CONSIGLIO 1 del 09-03-2018(In Corso)		-134,05	
2014	5704	1	31-12-2014	2014	ACCORDO PER ORGANIZZAZIONE KICK OFF MEETING PALERMO 10-11/11/2014 ERAS	2014 DECRETOC 903 del 11-11-2014(In Corso)	4.700,00		0,00	0,00
09-03-2018				1	Economia	RIDETERMINAZIONE RESIDUI PASSIVI 2017	2018 CONSIGLIO 1 del 09-03-2018(In Corso)		-4.700,00	
2015	1244	1	30-03-2015	2015	Rimborso spese missione partecipanti Focus Group Epale Firenze 6/03/20	2015 DECRETOC 130 del 24-02-2015(In Corso)	5.694,25		0,00	0,00
09-03-2018				1	Economia	RIDETERMINAZIONE RESIDUI PASSIVI 2017	2018 CONSIGLIO 1 del 09-03-2018(In Corso)		-5.694,25	
2015	1586	1	20-04-2015	2015	ACCORDO PER RIMBORSO SPESE PER CONTRIBUTO ORGANIZZAZIONE FESTIVAL D'E	2015 DECRETOC 390 del 17-04-2015(In Corso)	152,85		0,00	0,00
09-03-2018				1	Economia	RIDETERMINAZIONE RESIDUI PASSIVI 2017	2018 CONSIGLIO 1 del 09-03-2018(In Corso)		-152,85	

STAMPA ELENCO STORNI SU IMPEGNI

Pagina: 91

Capitolo: 123.1					"Spese per il funzionamento dell'Agenzia Nazionale ""Socrates"""					
Estremi Impegno (Anno - NumDoc - NumDett - Data - AnnoResiduo)					Note Impegno	Delibera	Importo Originario		Importo Attuale	Disponibilità
Estremi Storno (Data - Numero - TipoStorno)					Note Storno	Delibera		Importo Storno		
2015	1799	1	05-05-2015	2015	SOTTOSCRIZIONE ACCORDO PER RIMBORSO SPESE SOSTENUTE PER CONTRIBUTO FES	2015 DECRETOC 466 del 04-05-2015(In Corso)	30,00		0,00	0,00
09-03-2018				1	Economia	RIDETERMINAZIONE RESIDUI PASSIVI 2017	2018 CONSIGLIO 1 del 09-03-2018(In Corso)		-30,00	
2015	1801	1	05-05-2015	2015	SOTTOSCRIZIONE ACCORDO PER RIMBORSO SPESE SOSTENUTE PER CONTRIBUTO FES	2015 DECRETOC 466 del 04-05-2015(In Corso)	50,00		0,00	0,00
09-03-2018				1	Economia	RIDETERMINAZIONE RESIDUI PASSIVI 2017	2018 CONSIGLIO 1 del 09-03-2018(In Corso)		-50,00	
2015	1836	1	08-05-2015	2015	ACCORDO PER CONTRIBUTO ATTIVITÀ FESTIVAL EUROPA ERASMUS+	2015 DECRETOC 478 del 05-05-2015(In Corso)	50,00		0,00	0,00
09-03-2018				1	Economia	RIDETERMINAZIONE RESIDUI PASSIVI 2017	2018 CONSIGLIO 1 del 09-03-2018(In Corso)		-50,00	
2015	1925	1	14-05-2015	2015	(F) Conferimento incarichi valutatori KA2 EDA e Istruzione Scolastica ERAS	2015 DECRETOC 523 del 14-05-2015(In Corso)	11.358,37		170,00	170,00
09-03-2018				1	Economia	RIDETERMINAZIONE RESIDUI PASSIVI 2017	2018 CONSIGLIO 1 del 09-03-2018(In Corso)		-11.188,37	
2015	2011	1	20-05-2015	2015	INTEGRAZIONE CONTRATTO DI COLLABORAZIONE AUTONOMA ERASMUS+	2015 DECRETOC 509 del 13-05-2015(In Corso)	15.756,00		0,00	0,00
09-03-2018				1	Economia	RIDETERMINAZIONE RESIDUI PASSIVI 2017	2018 CONSIGLIO 1 del 09-03-2018(In Corso)		-15.756,00	
2015	2068	2	22-05-2015	2015	INPS AMMINISTRAZIONE prot. 7521 ERASMUS+	2015 DECRETOC 535 del 20-05-2015(In Corso)	141,03		0,00	0,00
09-03-2018				1	Economia	RIDETERMINAZIONE RESIDUI PASSIVI 2017	2018 CONSIGLIO 1 del 09-03-2018(In Corso)		-141,03	
2015	2084	2	22-05-2015	2015	INPS AMMINISTRAZIONE incarico prot. 7522 ERASMUS+	2015 DECRETOC 535 del 20-05-2015(In Corso)	141,03		0,00	0,00
09-03-2018				1	Economia	RIDETERMINAZIONE RESIDUI PASSIVI 2017	2018 CONSIGLIO 1 del 09-03-2018(In Corso)		-141,03	

STAMPA ELENCO STORNI SU IMPEGNI

Pagina: 92

Capitolo: 123.1					"Spese per il funzionamento dell'Agenzia Nazionale ""Socrates"""					
Estremi Impegno (Anno - NumDoc - NumDett - Data - AnnoResiduo)					Note Impegno	Delibera	Importo Originario		Importo Attuale	Disponibilità
Estremi Storno (Data - Numero - TipoStorno)					Note Storno	Delibera		Importo Storno		
2015	2179	1	28-05-2015	2015	INCARICO VALUTATORE KA2 ISTRUZIONE SCOLASTICA ERASMUS+	2015 DECRETOC 574 del 27-05-2015(In Corso)	2.000,00		0,00	0,00
09-03-2018				1	Economia	RIDETERMINAZIONE RESIDUI PASSIVI 2017	2018 CONSIGLIO 1 del 09-03-2018(In Corso)		-2.000,00	
2015	2179	2	28-05-2015	2015	IRAP CONTRATTO PROT.10445/P7 del 19/05/2015 DE FABRITIIS PAOLA ERASMUS	2015 DECRETOC 574 del 27-05-2015(In Corso)	170,00		0,00	0,00
09-03-2018				1	Economia	RIDETERMINAZIONE RESIDUI PASSIVI 2017	2018 CONSIGLIO 1 del 09-03-2018(In Corso)		-170,00	
2015	2179	3	28-05-2015	2015	INPS AMMINISTRAZIONE CONTRATTO PROT.10445/P7 del 19/05/2015 DE FABRITI	2015 DECRETOC 574 del 27-05-2015(In Corso)	313,34		0,00	0,00
09-03-2018				1	Economia	RIDETERMINAZIONE RESIDUI PASSIVI 2017	2018 CONSIGLIO 1 del 09-03-2018(In Corso)		-313,34	
2015	2478	1	19-06-2015	2015	INCARICO DI DOCENZA AL SEMINARIO DI UDINE DEL 20/06/2015 -REPALE -	2015 DECRETOC 661 del 19-06-2015(In Corso)	360,00		0,00	0,00
09-03-2018				1	Economia	RIDETERMINAZIONE RESIDUI PASSIVI 2017	2018 CONSIGLIO 1 del 09-03-2018(In Corso)		-360,00	
2015	2478	2	19-06-2015	2015	IRAP SU COMPENSO NOVELLO MARIO	2015 DECRETOC 661 del 19-06-2015(In Corso)	30,60		0,00	0,00
09-03-2018				1	Economia	RIDETERMINAZIONE RESIDUI PASSIVI 2017	2018 CONSIGLIO 1 del 09-03-2018(In Corso)		-30,60	
2015	2478	3	19-06-2015	2015	INPS SU COMPENSO NOVELLO MARIO	2015 DECRETOC 661 del 19-06-2015(In Corso)	56,40		0,00	0,00
09-03-2018				1	Economia	RIDETERMINAZIONE RESIDUI PASSIVI 2017	2018 CONSIGLIO 1 del 09-03-2018(In Corso)		-56,40	
2015	2479	3	19-06-2015	2015	INPS SU INCARICO DELL'ACQUA GIUSEPPE	2015 DECRETOC 661 del 19-06-2015(In Corso)	56,40		0,00	0,00
09-03-2018				1	Economia	RIDETERMINAZIONE RESIDUI PASSIVI 2017	2018 CONSIGLIO 1 del 09-03-2018(In Corso)		-56,40	

STAMPA ELENCO STORNI SU IMPEGNI

Pagina: 93

Capitolo: 123.1					"Spese per il funzionamento dell'Agenzia Nazionale ""Socrates"""					
Estremi Impegno (Anno - NumDoc - NumDett - Data - AnnoResiduo)					Note Impegno	Delibera	Importo Originario		Importo Attuale	Disponibilità
Estremi Storno (Data - Numero - TipoStorno)					Note Storno	Delibera		Importo Storno		
2015	2480	1	19-06-2015	2015	INCARICO DI DOCENZA AL SEMINARIO DI UDINE DEL 20/06/2015 -REPALE -	2015 DECRETOC 661 del 19-06-2015(In Corso)	360,00		0,00	0,00
09-03-2018				1	Economia	RIDETERMINAZIONE RESIDUI PASSIVI 2017	2018 CONSIGLIO 1 del 09-03-2018(In Corso)		-360,00	
2015	2480	2	19-06-2015	2015	IRAP SU COMPENSO Bercko Sonja	2015 DECRETOC 661 del 19-06-2015(In Corso)	30,60		0,00	0,00
09-03-2018				1	Economia	RIDETERMINAZIONE RESIDUI PASSIVI 2017	2018 CONSIGLIO 1 del 09-03-2018(In Corso)		-30,60	
2015	2480	3	19-06-2015	2015	INPS SU COMPENSO BERCKO SONJA	2015 DECRETOC 661 del 19-06-2015(In Corso)	56,40		0,00	0,00
09-03-2018				1	Economia	RIDETERMINAZIONE RESIDUI PASSIVI 2017	2018 CONSIGLIO 1 del 09-03-2018(In Corso)		-56,40	
2015	2496	1	29-06-2015	2015	PROROGA TECNICA CONTRATTO PER SERVIZIO DI ARCHIVIAZIONE DOCUMENTALE AL	2015 DECRETOC 684 del 26-06-2015(In Corso)	541,94		0,00	0,00
09-03-2018				1	Economia	RIDETERMINAZIONE RESIDUI PASSIVI 2017	2018 CONSIGLIO 1 del 09-03-2018(In Corso)		-541,94	
2015	2513	1	30-06-2015	2015	DECRETO DI IMPEGNO PER CONVENZIONE CONSIP "FACILITY MANAGEMENT UFFICI	2015 DECRETOC 697 del 30-06-2015(In Corso)	1,07		0,00	0,00
09-03-2018				1	Economia	RIDETERMINAZIONE RESIDUI PASSIVI 2017	2018 CONSIGLIO 1 del 09-03-2018(In Corso)		-1,07	
2015	3833	1	14-09-2015	2015	(F) AUTORIZZAZIONE RIMBORSI SPESE PARTECIPANTI KICK.OFF MEETING ERASMUS+	2015 DECRETOC 1104 del 11-09-2015(In Corso)	13.008,11		0,00	0,00
09-03-2018				1	Economia	RIDETERMINAZIONE RESIDUI PASSIVI 2017	2018 CONSIGLIO 1 del 09-03-2018(In Corso)		-13.008,11	
2015	3949	1	17-09-2015	2015	ACCORDO PER ORGANIZZAZIONE KICK OFF MEETING FIRENZE 13, 17 E 27/11/201	2015 DECRETOC 1134 del 17-09-2015(In Corso)	1.920,00		0,00	0,00
09-03-2018				1	Economia	RIDETERMINAZIONE RESIDUI PASSIVI 2017	2018 CONSIGLIO 1 del 09-03-2018(In Corso)		-1.920,00	

STAMPA ELENCO STORNI SU IMPEGNI

Pagina: 94

Capitolo: 123.1					"Spese per il funzionamento dell'Agenzia Nazionale ""Socrates"""					
Estremi Impegno (Anno - NumDoc - NumDett - Data - AnnoResiduo)					Note Impegno	Delibera	Importo Originario		Importo Attuale	Disponibilità
Estremi Storno (Data - Numero - TipoStorno)					Note Storno	Delibera		Importo Storno		
2015	3950	1	17-09-2015	2015	ACCORDO PER ORGANIZZAZIONE KICK OFF MEETING VENEZIA 29/09 E 10/11/2015	2015 DECRETOC 1134 del 17-09-2015(In Corso)	840,21		0,00	0,00
09-03-2018				1	Economia	RIDETERMINAZIONE RESIDUI PASSIVI 2017	2018 CONSIGLIO 1 del 09-03-2018(In Corso)		-840,21	
2015	3952	1	17-09-2015	2015	ACCORDO PER ORGANIZZAZIONE KICK OFF MEETING NAPOLI 13/10 E 24/11/2015	2015 DECRETOC 1134 del 17-09-2015(In Corso)	841,25		0,00	0,00
09-03-2018				1	Economia	RIDETERMINAZIONE RESIDUI PASSIVI 2017	2018 CONSIGLIO 1 del 09-03-2018(In Corso)		-841,25	
2015	4784	1	05-11-2015	2015	(F) IMPEGNO FONDO RIMBORSI PARTECIPANTI SEMINARIO CATANIA 20/11/2015 EPALE	2015 DECRETOC 1427 del 03-11-2015(In Corso)	22.241,37		0,00	0,00
09-03-2018				1	Economia	RIDETERMINAZIONE RESIDUI PASSIVI 2017	2018 CONSIGLIO 1 del 09-03-2018(In Corso)		-22.241,37	
2015	5826	1	01-12-2015	2015	STIPULA DI UN ACCORDO PER IL RIMBORSO DELLE SPESE DI ORGANIZZAZIONE DE	2015 DECRETOC 1573 del 27-11-2015(In Corso)	100,00		0,00	0,00
09-03-2018				1	Economia	RIDETERMINAZIONE RESIDUI PASSIVI 2017	2018 CONSIGLIO 1 del 09-03-2018(In Corso)		-100,00	
2015	7078	1	21-12-2015	2015	PROROGA TECNICA CONTRATTO GESTIONI DOC. PER IL SERVIZIO DI ARCHIVIAZIO	2015 DECRETOC 1703 del 15-12-2015(In Corso)	2.641,26		0,00	0,00
09-03-2018				1	Economia	RIDETERMINAZIONE RESIDUI PASSIVI 2017	2018 CONSIGLIO 1 del 09-03-2018(In Corso)		-2.641,26	
2016	221	1	29-01-2016	2016	CONVENZIONE CONSIP PROSECUZIONE SERVIZIO DI SPESE PER LA PULIZIA LOCAL	2016 DECRETOC 87 del 29-01-2016(In Corso)	2.717,76		0,00	0,00
09-03-2018				1	Economia	RIDETERMINAZIONE RESIDUI PASSIVI 2017	2018 CONSIGLIO 1 del 09-03-2018(In Corso)		-2.717,76	
2016	544	1	23-02-2016	2016	IMPEGNO DI SPESA PER PARTECIPAZIONE CORSI DI FORMAZIONE PERSONALE AGEN	2016 DECRETOC 158 del 09-02-2015(In Corso)	200,00		0,00	0,00
09-03-2018				1	Economia	RIDETERMINAZIONE RESIDUI PASSIVI 2017	2018 CONSIGLIO 1 del 09-03-2018(In Corso)		-200,00	

STAMPA ELENCO STORNI SU IMPEGNI

Pagina: 95

Capitolo: 123.1					"Spese per il funzionamento dell'Agenzia Nazionale ""Socrates"""					
Estremi Impegno (Anno - NumDoc - NumDett - Data - AnnoResiduo)					Note Impegno	Delibera	Importo Originario		Importo Attuale	Disponibilità
Estremi Storno (Data - Numero - TipoStorno)					Note Storno	Delibera		Importo Storno		
2016	935	1	23-03-2016	2016	STIPULA E IMPEGNO DI SPESA CONTRATTO VALUTATORE CANDIDATURE KA107 ERAS	2016 DECRETOC 329 del 00-00-0000(In Corso)	2,00		0,00	0,00
09-03-2018				1	Economia	RIDETERMINAZIONE RESIDUI PASSIVI 2017	2018 CONSIGLIO 1 del 09-03-2018(In Corso)		-2,00	
2016	1711	2	10-05-2016	2016	INPS AMMINISTRAZIONE CONTRATTO CUCCURULLO DANIELA ERASMUS+- ridetermin	2016 DECRETOC 491 del 04-05-2016(In Corso)	121,60		0,00	0,00
09-03-2018				1	Economia	RIDETERMINAZIONE RESIDUI PASSIVI 2017	2018 CONSIGLIO 1 del 09-03-2018(In Corso)		-121,60	
2016	1724	2	11-05-2016	2016	INPS AMMINISTRAZIONE CONTRATTO RICCIARDI CONCETTA ERASMUS+- Impegno IN	2016 DECRETOC 491 del 04-05-2016(In Corso)	707,20		0,00	0,00
09-03-2018				1	Economia	RIDETERMINAZIONE RESIDUI PASSIVI 2017	2018 CONSIGLIO 1 del 09-03-2018(In Corso)		-707,20	
2016	1755	2	16-05-2016	2016	INPS AMMINISTRAZIONE CONTRATTO DONDA ANDREA ERASMUS+	2016 DECRETOC 491 del 04-05-2016(In Corso)	515,20		0,00	0,00
09-03-2018				1	Economia	RIDETERMINAZIONE RESIDUI PASSIVI 2017	2018 CONSIGLIO 1 del 09-03-2018(In Corso)		-515,20	
2016	1761	1	16-05-2016	2016	STIPULA CONTRATTO VALUTATORE EDUCAZIONE DEGLI ADULTI ERASMUS+	2016 DECRETOC 491 del 04-05-2016(In Corso)	3.275,00		0,00	0,00
09-03-2018				1	Economia	RIDETERMINAZIONE RESIDUI PASSIVI 2017	2018 CONSIGLIO 1 del 09-03-2018(In Corso)		-3.275,00	
2016	1761	2	16-05-2016	2016	INPS AMMINISTRAZIONE CONTRATTO PERRI ALESSANDRO ERASMUS+	2016 DECRETOC 491 del 04-05-2016(In Corso)	524,00		0,00	0,00
09-03-2018				1	Economia	RIDETERMINAZIONE RESIDUI PASSIVI 2017	2018 CONSIGLIO 1 del 09-03-2018(In Corso)		-524,00	
2016	1761	3	16-05-2016	2016	IRAP CONTRATTO PERRI ALESSANDRO ERASMUS+	2016 DECRETOC 491 del 04-05-2016(In Corso)	278,38		0,00	0,00
09-03-2018				1	Economia	RIDETERMINAZIONE RESIDUI PASSIVI 2017	2018 CONSIGLIO 1 del 09-03-2018(In Corso)		-278,38	

STAMPA ELENCO STORNI SU IMPEGNI

Pagina: 96

Capitolo: 123.1					"Spese per il funzionamento dell'Agenzia Nazionale ""Socrates"""					
Estremi Impegno (Anno - NumDoc - NumDett - Data - AnnoResiduo)					Note Impegno	Delibera	Importo Originario		Importo Attuale	Disponibilità
Estremi Storno (Data - Numero - TipoStorno)					Note Storno	Delibera		Importo Storno		
2016	1909	1	18-05-2016	2016	FATTURA E000240002 APRILE 2016	2016 PROTOCOLLO 10764 del 13-05-2016(In Corso)	88,66		0,00	0,00
09-03-2018				1	Economia	RIDETERMINAZIONE RESIDUI PASSIVI 2017	2018 CONSIGLIO 1 del 09-03-2018(In Corso)		-88,66	
2016	1912	1	18-05-2016	2016	FATTURA GALA E000240001 APRILE 2016	2016 PROTOCOLLO 10766 del 13-05-2016(In Corso)	20,64		0,00	0,00
09-03-2018				1	Economia	RIDETERMINAZIONE RESIDUI PASSIVI 2017	2018 CONSIGLIO 1 del 09-03-2018(In Corso)		-20,64	
2016	2634	2	28-06-2016	2016	INPS AMMINISTRAZIONE CONTRATTO DELLE DONNE ELISABETTA ERASMUS+	2016 DECRETOC 594 del 10-06-2016(In Corso)	230,40		0,00	0,00
09-03-2018				1	Economia	RIDETERMINAZIONE RESIDUI PASSIVI 2017	2018 CONSIGLIO 1 del 09-03-2018(In Corso)		-230,40	
2016	3605	1	25-08-2016	2016	STIPULA ACCORDO PER ORGANIZZAZIONE KICK-OFF MEETING BOLOGNA 28/09/2016	2016 DECRETOC 796 del 23-08-2016(In Corso)	1.598,40		0,00	0,00
09-03-2018				1	Economia	RIDETERMINAZIONE RESIDUI PASSIVI 2017	2018 CONSIGLIO 1 del 09-03-2018(In Corso)		-1.598,40	
2016	3606	1	25-08-2016	2016	STIPULA ACCORDO CON SCUOLE PER ORGANIZZAZIONE KICK-OFF MEETING NAPOLI	2016 DECRETOC 796 del 23-08-2016(In Corso)	1.598,40		0,00	0,00
09-03-2018				1	Economia	RIDETERMINAZIONE RESIDUI PASSIVI 2017	2018 CONSIGLIO 1 del 09-03-2018(In Corso)		-1.598,40	
2016	4007	1	22-09-2016	2016	AGGIUDICAZIONE SERVIZI CONGRESSUALI, ALBERGHIERI E CATERING SEMINARIO	2016 DECRETOC 809 del 24-08-2016(In Corso)	25.417,00		22.071,40	0,00
09-03-2018				1	Economia	RIDETERMINAZIONE RESIDUI PASSIVI 2017	2018 CONSIGLIO 1 del 09-03-2018(In Corso)		-3.345,60	
2016	4125	2	23-09-2016	2016	INPS AMMINISTRAZIONE CONTRATTO MORI LUISELLA ERASMUS+	2016 DECRETOC 873 del 09-09-2016(In Corso)	256,80		0,00	0,00
09-03-2018				1	Economia	RIDETERMINAZIONE RESIDUI PASSIVI 2017	2018 CONSIGLIO 1 del 09-03-2018(In Corso)		-256,80	

STAMPA ELENCO STORNI SU IMPEGNI

Pagina: 97

Capitolo: 123.1					"Spese per il funzionamento dell'Agenzia Nazionale ""Socrates"""					
Estremi Impegno (Anno - NumDoc - NumDett - Data - AnnoResiduo)					Note Impegno	Delibera	Importo Originario		Importo Attuale	Disponibilità
Estremi Storno (Data - Numero - TipoStorno)					Note Storno	Delibera		Importo Storno		
2016	4127	2	23-09-2016	2016	INPS AMMINISTRAZIONE CONTRATTO CASALI MAURIZIO ERASMUS+	2016 DECRETOC 873 del 09-09-2016(In Corso)	304,72		0,00	0,00
09-03-2018				1	Economia	RIDETERMINAZIONE RESIDUI PASSIVI 2017	2018 CONSIGLIO 1 del 09-03-2018(In Corso)		-304,72	
2016	4584	1	19-10-2016	2016	ORGANIZZAZIONE APERIEPALE ORISTANO 21/10/2016 EPALE	2016 DECRETOC 1012 del 19-10-2016(In Corso)	2.148,00		1.423,86	0,00
09-03-2018				1	Economia	RIDETERMINAZIONE RESIDUI PASSIVI 2017	2018 CONSIGLIO 1 del 09-03-2018(In Corso)		-724,14	
2016	5129	1	08-11-2016	2016	RIMBORSO SAN MICHELE D'ADIGE E FONDO 27-28/09/2016 EPALE	2016 DECRETOC 860 del 08-09-2016(In Corso)	0,06		0,00	0,00
09-03-2018				1	Economia	RIDETERMINAZIONE RESIDUI PASSIVI 2017	2018 CONSIGLIO 1 del 09-03-2018(In Corso)		-0,06	
2016	5321	1	16-11-2016	2016	ACQUISTO CAMPAGNE DI SPONSORIZZAZIONE SUL CANALE SOCIAL FACEBOOK- ERAS	2016 DECRETOC 1071 del 03-11-2016(In Corso)	500,00		0,00	0,00
09-03-2018				1	Economia	RIDETERMINAZIONE RESIDUI PASSIVI 2017	2018 CONSIGLIO 1 del 09-03-2018(In Corso)		-500,00	
2016	5650	2	24-11-2016	2016	INPS AMMINISTRAZIONE CONTRATTO DI GIUSTO DARIO ERASMUS+	2016 DECRETOC 1160 del 23-11-2016(In Corso)	32,00		0,00	0,00
09-03-2018				1	Economia	RIDETERMINAZIONE RESIDUI PASSIVI 2017	2018 CONSIGLIO 1 del 09-03-2018(In Corso)		-32,00	
2016	6536	1	29-12-2016	2016	AFFIDAMENTO SERVIZIO CATERING SU MEPA INCONTRI DI MONITORAGGIO PARTENA	2016 DECRETOC 1264 del 23-12-2016(In Corso)	2.318,00		2.090,00	0,00
09-03-2018				1	Economia	RIDETERMINAZIONE RESIDUI PASSIVI 2017	2018 CONSIGLIO 1 del 09-03-2018(In Corso)		-228,00	
2016	6537	1	29-12-2016	2016	ACQUISTO SU MEPA TARGHE E GADGET PERSONALIZZATI ERASMUS+	2016 DECRETOC 1265 del 23-12-2016(In Corso)	24.697,68		24.661,08	0,00
09-03-2018				1	Economia	RIDETERMINAZIONE RESIDUI PASSIVI 2017	2018 CONSIGLIO 1 del 09-03-2018(In Corso)		-36,60	

STAMPA ELENCO STORNI SU IMPEGNI

Capitolo: 123.1					"Spese per il funzionamento dell'Agenzia Nazionale ""Socrates"""					
Estremi Impegno (Anno - NumDoc - NumDett - Data - AnnoResiduo)					Note Impegno	Delibera	Importo Originario		Importo Attuale	Disponibilità
Estremi Storno (Data - Numero - TipoStorno)					Note Storno	Delibera		Importo Storno		
2016	6582	1	29-12-2016	2016	Impegno di spesa per acquisto arredi e accessori per sede Indire e Era	2016 DECRETOC 753 del 22-07-2016(In Corso)	24.000,00		13.400,00	0,00
09-03-2018			1	Economia	RIDETERMINAZIONE RESIDUI PASSIVI 2017	2018 CONSIGLIO 1 del 09-03-2018(In Corso)		-10.600,00		
TOTALI CAPITOLO: 123.1							221.884,15	-157.368,75	64.515,40	-143,50

STAMPA ELENCO STORNI SU IMPEGNI

Pagina: 99

Capitolo: 123.2

"Spese per la realizzazione dei programmi comunitari in attuazione del ""Programma Socrates"""

Estremi Impegno (Anno - NumDoc - NumDett - Data - AnnoResiduo)					Note Impegno	Delibera	Importo Originario	Importo Attuale	Disponibilità
Estremi Storno (Data - Numero - TipoStorno)					Note Storno	Delibera	Importo Storno		
2013	7734	1	31-12-2013	2013	CONTRATTO LLP 2012-0028 _IMPEGNO CONTRATTI FIRMATI AL 31-12-2013	2013 PROTOCOLLO 81000420 del 15-07-2014(In Corso)	489,91	0,00	0,00
09-03-2018					1 Economia	RIDETERMINAZIONE RESIDUI PASSIVI 2017	2018 CONSIGLIO 1 del 09-03-2018(In Corso)	-489,91	
2013	7735	1	31-12-2013	2013	CONTRATTO LLP 2013-0024 IMPEGNO CONTRATTI FIRMATI NEL 2013	2013 PROTOCOLLO 81000421 del 15-07-2014(In Corso)	815.943,52	0,00	0,00
09-03-2018					1 Economia	RIDETERMINAZIONE RESIDUI PASSIVI 2017	2018 CONSIGLIO 1 del 09-03-2018(In Corso)	-815.943,52	
2014	4957	1	18-12-2014	2014	PROGRAMMA ERASMUS+ - SETTORE EDUCAZIONE DEGLI ADULTI KA1 - IMPEGNO - S	2014 DECRETOC 1088 del 18-12-2014(In Corso)	15.965,20	5.431,20	0,00
09-03-2018					1 Economia	RIDETERMINAZIONE RESIDUI PASSIVI 2017	2018 CONSIGLIO 1 del 09-03-2018(In Corso)	-10.534,00	
2014	4958	1	18-12-2014	2014	PROGRAMMA ERASMUS+ - SETTORE EDUCAZIONE DEGLI ADULTI KA1 - IMPEGNO - S	2014 DECRETOC 1088 del 18-12-2014(In Corso)	6.626,40	2.467,40	0,00
09-03-2018					1 Economia	RIDETERMINAZIONE RESIDUI PASSIVI 2017	2018 CONSIGLIO 1 del 09-03-2018(In Corso)	-4.159,00	
2014	4963	1	18-12-2014	2014	PROGRAMMA ERASMUS+ -SETTORE SCUOLA KA1 -IMPEGNO E STIPULA ACCORDO FINA	2014 DECRETOC 1087 del 18-12-2014(In Corso)	4.278,40	244,40	0,00
09-03-2018					1 Economia	RIDETERMINAZIONE RESIDUI PASSIVI 2017	2018 CONSIGLIO 1 del 09-03-2018(In Corso)	-4.034,00	
2014	4964	1	18-12-2014	2014	PROGRAMMA ERASMUS+ -SETTORE SCUOLA KA1 -IMPEGNO E STIPULA ACCORDO FINA	2014 DECRETOC 1087 del 18-12-2014(In Corso)	5.646,80	5.114,80	0,00
09-03-2018					1 Economia	RIDETERMINAZIONE RESIDUI PASSIVI 2017	2018 CONSIGLIO 1 del 09-03-2018(In Corso)	-532,00	
2014	4978	1	18-12-2014	2014	PROGRAMMA ERASMUS+ -SETTORE SCUOLA KA1 -IMPEGNO E STIPULA DELL'ACCORDO	2014 DECRETOC 1087 del 18-12-2014(In Corso)	5.954,20	2.634,20	0,00
09-03-2018					1 Economia	RIDETERMINAZIONE RESIDUI PASSIVI 2017	2018 CONSIGLIO 1 del 09-03-2018(In Corso)	-3.320,00	

STAMPA ELENCO STORNI SU IMPEGNI

Pagina: 100

Capitolo: 123.2					"Spese per la realizzazione dei programmi comunitari in attuazione del ""Programma Socrates"""					
Estremi Impegno (Anno - NumDoc - NumDett - Data - AnnoResiduo)					Note Impegno	Delibera	Importo Originario		Importo Attuale	Disponibilità
Estremi Storno (Data - Numero - TipoStorno)					Note Storno	Delibera		Importo Storno		
2014	4979	1	18-12-2014	2014	PROGRAMMA ERASMUS+ -SETTORE SCUOLA KA1 -IMPEGNO E STIPULA DELL'ACCORDO	2014 DECRETOC 1087 del 18-12-2014(In Corso)	17.379,20		15.585,20	0,00
09-03-2018				1	Economia	RIDETERMINAZIONE RESIDUI PASSIVI 2017	2018 CONSIGLIO 1 del 09-03-2018(In Corso)		-1.794,00	
2014	4980	1	18-12-2014	2014	PROGRAMMA ERASMUS+ -SETTORE SCUOLA KA1 -IMPEGNO E STIPULA DELL'ACCORDO	2014 DECRETOC 1087 del 18-12-2014(In Corso)	4.116,00		2.647,00	0,00
09-03-2018				1	Economia	RIDETERMINAZIONE RESIDUI PASSIVI 2017	2018 CONSIGLIO 1 del 09-03-2018(In Corso)		-1.469,00	
2014	4988	1	18-12-2014	2014	PROGRAMMA ERASMUS+ -SETTORE SCUOLA KA1 -IMPEGNO E STIPULA DELL'ACCORDO	2014 DECRETOC 1087 del 18-12-2014(In Corso)	7.993,80		6.203,80	0,00
09-03-2018				1	Economia	RIDETERMINAZIONE RESIDUI PASSIVI 2017	2018 CONSIGLIO 1 del 09-03-2018(In Corso)		-1.790,00	
2014	4990	1	18-12-2014	2014	PROGRAMMA ERASMUS+ -SETTORE SCUOLA KA1 -IMPEGNO E STIPULA DELL'ACCORDO	2014 DECRETOC 1087 del 18-12-2014(In Corso)	6.928,20		6.298,20	0,00
09-03-2018				1	Economia	RIDETERMINAZIONE RESIDUI PASSIVI 2017	2018 CONSIGLIO 1 del 09-03-2018(In Corso)		-630,00	
2014	4991	1	18-12-2014	2014	PROGRAMMA ERASMUS+ -SETTORE SCUOLA KA1 -IMPEGNO E STIPULA DELL'ACCORDO	2014 DECRETOC 1087 del 18-12-2014(In Corso)	10.587,00		10.405,00	0,00
09-03-2018				1	Economia	RIDETERMINAZIONE RESIDUI PASSIVI 2017	2018 CONSIGLIO 1 del 09-03-2018(In Corso)		-182,00	
2014	4995	1	18-12-2014	2014	PROGRAMMA ERASMUS+ -SETTORE SCUOLA KA1 -IMPEGNO E STIPULA DELL'ACCORDO	2014 DECRETOC 1087 del 18-12-2014(In Corso)	8.402,80		7.562,80	0,00
09-03-2018				1	Economia	RIDETERMINAZIONE RESIDUI PASSIVI 2017	2018 CONSIGLIO 1 del 09-03-2018(In Corso)		-840,00	
2014	4996	1	18-12-2014	2014	PROGRAMMA ERASMUS+ -SETTORE SCUOLA KA1 -IMPEGNO E STIPULA DELL'ACCORDO	2014 DECRETOC 1087 del 18-12-2014(In Corso)	12.297,00		11.001,00	0,00
09-03-2018				1	Economia	RIDETERMINAZIONE RESIDUI PASSIVI 2017	2018 CONSIGLIO 1 del 09-03-2018(In Corso)		-1.296,00	

STAMPA ELENCO STORNI SU IMPEGNI

Pagina: 101

Capitolo: 123.2					"Spese per la realizzazione dei programmi comunitari in attuazione del ""Programma Socrates"""					
Estremi Impegno (Anno - NumDoc - NumDett - Data - AnnoResiduo)					Note Impegno	Delibera	Importo Originario	Importo Attuale	Disponibilità	
Estremi Storno (Data - Numero - TipoStorno)					Note Storno	Delibera	Importo Storno			
2014	5000	1	18-12-2014	2014	PROGRAMMA ERASMUS+ -SETTORE SCUOLA KA1 -IMPEGNO E STIPULA DELL'ACCORDO	2014 DECRETOC 1087 del 18-12-2014(In Corso)	3.728,95		3.587,40	0,00
09-03-2018				1	Economia	RIDETERMINAZIONE RESIDUI PASSIVI 2017	2018 CONSIGLIO 1 del 09-03-2018(In Corso)		-141,55	
2014	5003	1	18-12-2014	2014	PROGRAMMA ERASMUS+ -SETTORE SCUOLA KA1 -IMPEGNO E STIPULA ACCORDO FINAN	2014 DECRETOC 1087 del 18-12-2014(In Corso)	5.386,40		4.316,40	0,00
09-03-2018				1	Economia	RIDETERMINAZIONE RESIDUI PASSIVI 2017	2018 CONSIGLIO 1 del 09-03-2018(In Corso)		-1.070,00	
2014	5005	1	19-12-2014	2014	PROGRAMMA ERASMUS+ -SETTORE SCUOLA KA1 -IMPEGNO E STIPULA DELL'ACCORDO	2014 DECRETOC 1087 del 18-12-2014(In Corso)	14.552,40		14.306,40	0,00
09-03-2018				1	Economia	RIDETERMINAZIONE RESIDUI PASSIVI 2017	2018 CONSIGLIO 1 del 09-03-2018(In Corso)		-246,00	
2014	5031	1	19-12-2014	2014	PROGRAMMA ERASMUS+ -SETTORE SCUOLA KA1 -IMPEGNO E STIPULA DELL'ACCORDO	2014 DECRETOC 1087 del 18-12-2014(In Corso)	4.536,80		2.248,80	0,00
09-03-2018				1	Economia	RIDETERMINAZIONE RESIDUI PASSIVI 2017	2018 CONSIGLIO 1 del 09-03-2018(In Corso)		-2.288,00	
2014	5033	1	19-12-2014	2014	PROGRAMMA ERASMUS+ -SETTORE SCUOLA KA1 -IMPEGNO E STIPULA DELL'ACCORDO	2014 DECRETOC 1087 del 18-12-2014(In Corso)	8.021,00		3.969,00	0,00
09-03-2018				1	Economia	RIDETERMINAZIONE RESIDUI PASSIVI 2017	2018 CONSIGLIO 1 del 09-03-2018(In Corso)		-4.052,00	
2014	5034	1	19-12-2014	2014	PROGRAMMA ERASMUS+ -SETTORE SCUOLA KA1 -IMPEGNO E STIPULA DELL'ACCORDO	2014 DECRETOC 1087 del 18-12-2014(In Corso)	5.677,20		5.167,20	0,00
09-03-2018				1	Economia	RIDETERMINAZIONE RESIDUI PASSIVI 2017	2018 CONSIGLIO 1 del 09-03-2018(In Corso)		-510,00	
2014	5039	1	19-12-2014	2014	PROGRAMMA ERASMUS+ -SETTORE SCUOLA KA1 -IMPEGNO E STIPULA DELL'ACCORDO	2014 DECRETOC 1087 del 18-12-2014(In Corso)	3.523,60		2.473,60	0,00
09-03-2018				1	Economia	RIDETERMINAZIONE RESIDUI PASSIVI 2017	2018 CONSIGLIO 1 del 09-03-2018(In Corso)		-1.050,00	

STAMPA ELENCO STORNI SU IMPEGNI

Pagina: 102

Capitolo: 123.2					"Spese per la realizzazione dei programmi comunitari in attuazione del ""Programma Socrates"""					
Estremi Impegno (Anno - NumDoc - NumDett - Data - AnnoResiduo)					Note Impegno	Delibera	Importo Originario		Importo Attuale	Disponibilità
Estremi Storno (Data - Numero - TipoStorno)					Note Storno	Delibera		Importo Storno		
2015	88	1	02-02-2015	2015	PROGRAMMA ERASMUS+ - SETTORE EDUCAZIONE DEGLI ADULTI KA101- IMPEGNO -	2015 DECRETOC 52 del 02-02-2015(In Corso)	5.686,00		0,00	0,00
09-03-2018				1	Economia	RIDETERMINAZIONE RESIDUI PASSIVI 2017	2018 CONSIGLIO 1 del 09-03-2018(In Corso)		-5.686,00	
2015	90	1	02-02-2015	2015	PROGRAMMA ERASMUS+ - SETTORE EDUCAZIONE DEGLI ADULTI KA101- IMPEGNO -	2015 DECRETOC 52 del 02-02-2015(In Corso)	935,00		0,00	0,00
09-03-2018				1	Economia	RIDETERMINAZIONE RESIDUI PASSIVI 2017	2018 CONSIGLIO 1 del 09-03-2018(In Corso)		-935,00	
2015	91	1	02-02-2015	2015	PROGRAMMA ERASMUS+ - SETTORE EDUCAZIONE DEGLI ADULTI KA104- IMPEGNO -	2015 DECRETOC 52 del 02-02-2015(In Corso)	168,00		0,00	0,00
09-03-2018				1	Economia	RIDETERMINAZIONE RESIDUI PASSIVI 2017	2018 CONSIGLIO 1 del 09-03-2018(In Corso)		-168,00	
2015	96	1	02-02-2015	2015	PROGRAMMA ERASMUS+ - SETTORE SCUOLA PARTENARIATI STRATEGICI TRA SOLE S	2015 DECRETOC 53 del 02-02-2015(In Corso)	3.254,60		2.754,85	0,00
09-03-2018				1	Economia	RIDETERMINAZIONE RESIDUI PASSIVI 2017	2018 CONSIGLIO 1 del 09-03-2018(In Corso)		-499,75	
2015	103	1	02-02-2015	2015	PROGRAMMA ERASMUS+ - SETTORE SCUOLA PARTENARIATI STRATEGICI TRA SOLE S	2015 DECRETOC 53 del 02-02-2015(In Corso)	1.775,00		625,00	0,00
09-03-2018				1	Economia	RIDETERMINAZIONE RESIDUI PASSIVI 2017	2018 CONSIGLIO 1 del 09-03-2018(In Corso)		-1.150,00	
2015	108	1	02-02-2015	2015	PROGRAMMA ERASMUS+ - SETTORE SCUOLA PARTENARIATI STRATEGICI TRA SOLE S	2015 DECRETOC 53 del 02-02-2015(In Corso)	9.467,60		2.847,60	0,00
09-03-2018				1	Economia	RIDETERMINAZIONE RESIDUI PASSIVI 2017	2018 CONSIGLIO 1 del 09-03-2018(In Corso)		-6.620,00	
2015	109	1	02-02-2015	2015	PROGRAMMA ERASMUS+ - SETTORE SCUOLA PARTENARIATI STRATEGICI TRA SOLE S	2015 DECRETOC 53 del 02-02-2015(In Corso)	6.330,00		870,00	0,00
09-03-2018				1	Economia	RIDETERMINAZIONE RESIDUI PASSIVI 2017	2018 CONSIGLIO 1 del 09-03-2018(In Corso)		-5.460,00	

STAMPA ELENCO STORNI SU IMPEGNI

Pagina: 103

Capitolo: 123.2					"Spese per la realizzazione dei programmi comunitari in attuazione del ""Programma Socrates"""					
Estremi Impegno (Anno - NumDoc - NumDett - Data - AnnoResiduo)					Note Impegno	Delibera	Importo Originario		Importo Attuale	Disponibilità
Estremi Storno (Data - Numero - TipoStorno)					Note Storno	Delibera		Importo Storno		
2015	121	1	02-02-2015	2015	PROGRAMMA ERASMUS+ SETTORE SCUOLA KA201 PARTENARIATI STRATEGICI TRA SO	2015 DECRETOC 54 del 02-02-2015(In Corso)	8.065,00		7.315,00	0,00
09-03-2018				1	Economia	RIDETERMINAZIONE RESIDUI PASSIVI 2017	2018 CONSIGLIO 1 del 09-03-2018(In Corso)		-750,00	
2015	129	1	03-02-2015	2015	PROGRAMMA ERASMUS + SETTORE SCUOLA KA101 MOBILITA' INDIVIDUALE PER L	2015 DECRETOC 55 del 03-02-2015(In Corso)	1.260,00		0,00	0,00
09-03-2018				1	Economia	RIDETERMINAZIONE RESIDUI PASSIVI 2017	2018 CONSIGLIO 1 del 09-03-2018(In Corso)		-1.260,00	
2015	131	1	03-02-2015	2015	PROGRAMMA ERASMUS + SETTORE SCUOLA KA101 MOBILITA' INDIVIDUALE PER L	2015 DECRETOC 55 del 03-02-2015(In Corso)	11.292,00		9.659,00	0,00
09-03-2018				1	Economia	RIDETERMINAZIONE RESIDUI PASSIVI 2017	2018 CONSIGLIO 1 del 09-03-2018(In Corso)		-1.633,00	
2015	133	1	03-02-2015	2015	PROGRAMMA ERASMUS + SETTORE SCUOLA KA101 MOBILITA' INDIVIDUALE PER L	2015 DECRETOC 55 del 03-02-2015(In Corso)	1.078,00		0,00	0,00
09-03-2018				1	Economia	RIDETERMINAZIONE RESIDUI PASSIVI 2017	2018 CONSIGLIO 1 del 09-03-2018(In Corso)		-1.078,00	
2015	134	1	03-02-2015	2015	PROGRAMMA ERASMUS + SETTORE SCUOLA KA101 MOBILITA' INDIVIDUALE PER L	2015 DECRETOC 55 del 03-02-2015(In Corso)	4.118,40		0,00	0,00
09-03-2018				1	Economia	RIDETERMINAZIONE RESIDUI PASSIVI 2017	2018 CONSIGLIO 1 del 09-03-2018(In Corso)		-4.118,40	
2015	150	1	03-02-2015	2015	PROGRAMMA ERASMUS + SETTORE SCUOLA KA101 MOBILITA' INDIVIDUALE PER L	2015 DECRETOC 55 del 03-02-2015(In Corso)	3.641,20		2.045,20	0,00
09-03-2018				1	Economia	RIDETERMINAZIONE RESIDUI PASSIVI 2017	2018 CONSIGLIO 1 del 09-03-2018(In Corso)		-1.596,00	
2015	152	1	03-02-2015	2015	PROGRAMMA ERASMUS + SETTORE SCUOLA KA101 MOBILITA' INDIVIDUALE PER L	2015 DECRETOC 55 del 03-02-2015(In Corso)	1.526,00		0,00	0,00
09-03-2018				1	Economia	RIDETERMINAZIONE RESIDUI PASSIVI 2017	2018 CONSIGLIO 1 del 09-03-2018(In Corso)		-1.526,00	

STAMPA ELENCO STORNI SU IMPEGNI

Pagina: 104

Capitolo: 123.2					"Spese per la realizzazione dei programmi comunitari in attuazione del ""Programma Socrates"""					
Estremi Impegno (Anno - NumDoc - NumDett - Data - AnnoResiduo)					Note Impegno	Delibera	Importo Originario		Importo Attuale	Disponibilità
Estremi Storno (Data - Numero - TipoStorno)					Note Storno	Delibera		Importo Storno		
2015	153	1	03-02-2015	2015	PROGRAMMA ERASMUS + SETTORE SCUOLA KA101 MOBILITA' INDIVIDUALE PER L	2015 DECRETO 55 del 03-02-2015(In Corso)	3.460,00		3.404,00	0,00
09-03-2018				1	Economia	RIDETERMINAZIONE RESIDUI PASSIVI 2017	2018 CONSIGLIO 1 del 09-03-2018(In Corso)		-56,00	
2015	156	1	03-02-2015	2015	PROGRAMMA ERASMUS + SETTORE SCUOLA KA101 MOBILITA' INDIVIDUALE PER L	2015 DECRETO 55 del 03-02-2015(In Corso)	686,00		0,00	0,00
09-03-2018				1	Economia	RIDETERMINAZIONE RESIDUI PASSIVI 2017	2018 CONSIGLIO 1 del 09-03-2018(In Corso)		-686,00	
2015	159	1	03-02-2015	2015	PROGRAMMA ERASMUS + SETTORE SCUOLA KA101 MOBILITA' INDIVIDUALE PER L	2015 DECRETO 55 del 03-02-2015(In Corso)	4.176,00		0,00	0,00
09-03-2018				1	Economia	RIDETERMINAZIONE RESIDUI PASSIVI 2017	2018 CONSIGLIO 1 del 09-03-2018(In Corso)		-4.176,00	
2015	160	1	03-02-2015	2015	PROGRAMMA ERASMUS + SETTORE SCUOLA KA101 MOBILITA' INDIVIDUALE PER L	2015 DECRETO 55 del 03-02-2015(In Corso)	9.288,20		8.588,20	0,00
09-03-2018				1	Economia	RIDETERMINAZIONE RESIDUI PASSIVI 2017	2018 CONSIGLIO 1 del 09-03-2018(In Corso)		-700,00	
2015	162	1	03-02-2015	2015	PROGRAMMA ERASMUS + SETTORE SCUOLA KA101 MOBILITA' INDIVIDUALE PER L	2015 DECRETO 55 del 03-02-2015(In Corso)	5.268,40		3.023,40	0,00
09-03-2018				1	Economia	RIDETERMINAZIONE RESIDUI PASSIVI 2017	2018 CONSIGLIO 1 del 09-03-2018(In Corso)		-2.245,00	
2015	171	1	03-02-2015	2015	PROGRAMMA ERASMUS + SETTORE SCUOLA KA101 MOBILITA' INDIVIDUALE PER L	2015 DECRETO 55 del 03-02-2015(In Corso)	1.572,00		0,00	0,00
09-03-2018				1	Economia	RIDETERMINAZIONE RESIDUI PASSIVI 2017	2018 CONSIGLIO 1 del 09-03-2018(In Corso)		-1.572,00	
2015	225	1	09-02-2015	2015	PROGRAMMA ERASMUS + ISTRUZIONE SUPERIORE KA101 MOBILITA' INDIVIDUALE S	2015 DECRETO 80 del 09-02-2015(In Corso)	510,00		0,00	0,00
09-03-2018				1	Economia	RIDETERMINAZIONE RESIDUI PASSIVI 2017	2018 CONSIGLIO 1 del 09-03-2018(In Corso)		-510,00	

STAMPA ELENCO STORNI SU IMPEGNI

Pagina: 105

Capitolo: 123.2					"Spese per la realizzazione dei programmi comunitari in attuazione del ""Programma Socrates"""					
Estremi Impegno (Anno - NumDoc - NumDett - Data - AnnoResiduo)					Note Impegno	Delibera	Importo Originario		Importo Attuale	Disponibilità
Estremi Storno (Data - Numero - TipoStorno)					Note Storno	Delibera		Importo Storno		
2015	229	1	09-02-2015	2015	PROGRAMMA ERASMUS + ISTRUZIONE SUPERIORE KA103 IMPEGNO STIIPULA ACCOR	2015 DECRETOC 80 del 09-02-2015(In Corso)	4.879,00		0,00	0,00
09-03-2018				1	Economia	RIDETERMINAZIONE RESIDUI PASSIVI 2017	2018 CONSIGLIO 1 del 09-03-2018(In Corso)		-4.879,00	
2015	233	1	09-02-2015	2015	PROGRAMMA ERASMUS + ISTRUZIONE SUPERIORE KA103 IMPEGNO STIIPULA ACCOR	2015 DECRETOC 80 del 09-02-2015(In Corso)	275,60		0,00	0,00
09-03-2018				1	Economia	RIDETERMINAZIONE RESIDUI PASSIVI 2017	2018 CONSIGLIO 1 del 09-03-2018(In Corso)		-275,60	
2015	234	1	09-02-2015	2015	PROGRAMMA ERASMUS + ISTRUZIONE SUPERIORE KA103 MOBILITA' INDIVIDUALE	2015 DECRETOC 80 del 09-02-2015(In Corso)	1.010,00		0,00	0,00
09-03-2018				1	Economia	RIDETERMINAZIONE RESIDUI PASSIVI 2017	2018 CONSIGLIO 1 del 09-03-2018(In Corso)		-1.010,00	
2015	238	1	09-02-2015	2015	PROGRAMMA ERASMUS + ISTRUZIONE SUPERIORE KA103 MOBILITA' INDIVIDUALE	2015 DECRETOC 80 del 09-02-2015(In Corso)	112,80		0,00	0,00
09-03-2018				1	Economia	RIDETERMINAZIONE RESIDUI PASSIVI 2017	2018 CONSIGLIO 1 del 09-03-2018(In Corso)		-112,80	
2015	245	1	09-02-2015	2015	PROGRAMMA ERASMUS + ISTRUZIONE SUPERIORE KA103 MOBILITA' INDIVIDUALE	2015 DECRETOC 81 del 09-02-2015(In Corso)	7,20		0,00	0,00
09-03-2018				1	Economia	RIDETERMINAZIONE RESIDUI PASSIVI 2017	2018 CONSIGLIO 1 del 09-03-2018(In Corso)		-7,20	
2015	247	1	09-02-2015	2015	PROGRAMMA ERASMUS + ISTRUZIONE SUPERIORE KA103 MOBILITA' INDIVIDUALE S	2015 DECRETOC 81 del 09-02-2015(In Corso)	83,00		0,00	0,00
09-03-2018				1	Economia	RIDETERMINAZIONE RESIDUI PASSIVI 2017	2018 CONSIGLIO 1 del 09-03-2018(In Corso)		-83,00	
2015	253	1	09-02-2015	2015	PROGRAMMA ERASMUS + ISTRUZIONE SUPERIORE KA103 IMPEGNO STIIPULA ACCOR	2015 DECRETOC 81 del 09-02-2015(In Corso)	646,00		0,00	0,00
09-03-2018				1	Economia	RIDETERMINAZIONE RESIDUI PASSIVI 2017	2018 CONSIGLIO 1 del 09-03-2018(In Corso)		-646,00	

STAMPA ELENCO STORNI SU IMPEGNI

Pagina: 106

Capitolo: 123.2					"Spese per la realizzazione dei programmi comunitari in attuazione del ""Programma Socrates"""					
Estremi Impegno (Anno - NumDoc - NumDett - Data - AnnoResiduo)					Note Impegno	Delibera	Importo Originario		Importo Attuale	Disponibilità
Estremi Storno (Data - Numero - TipoStorno)					Note Storno	Delibera		Importo Storno		
2015	256	1	09-02-2015	2015	PROGRAMMA ERASMUS + ISTRUZIONE SUPERIORE KA103 IMPEGNO STIPULA ACCOR	2015 DECRETOC 81 del 09-02-2015(In Corso)	12.071,00		0,00	0,00
09-03-2018				1	Economia	RIDETERMINAZIONE RESIDUI PASSIVI 2017	2018 CONSIGLIO 1 del 09-03-2018(In Corso)		-12.071,00	
2015	258	1	10-02-2015	2015	PROGRAMMA ERASMUS + PARTENARIATI STRATEGICI TRA SOLE SCUOLE- IMPEGNO S	2015 DECRETOC 82 del 10-02-2015(In Corso)	5.355,00		4.120,00	0,00
09-03-2018				1	Economia	RIDETERMINAZIONE RESIDUI PASSIVI 2017	2018 CONSIGLIO 1 del 09-03-2018(In Corso)		-1.235,00	
2015	260	1	10-02-2015	2015	PROGRAMMA ERASMUS + PARTENARIATI STRATEGICI TRA SOLE SCUOLE- IMPEGNO S	2015 DECRETOC 82 del 10-02-2015(In Corso)	5.505,00		5.230,00	0,00
09-03-2018				1	Economia	RIDETERMINAZIONE RESIDUI PASSIVI 2017	2018 CONSIGLIO 1 del 09-03-2018(In Corso)		-275,00	
2015	262	1	10-02-2015	2015	PROGRAMMA ERASMUS + PARTENARIATI STRATEGICI TRA SOLE SCUOLE- IMPEGNO S	2015 DECRETOC 82 del 10-02-2015(In Corso)	8.984,00		5.831,00	0,00
09-03-2018				1	Economia	RIDETERMINAZIONE RESIDUI PASSIVI 2017	2018 CONSIGLIO 1 del 09-03-2018(In Corso)		-3.153,00	
2015	264	1	10-02-2015	2015	PROGRAMMA ERASMUS + PARTENARIATI STRATEGICI TRA SOLE SCUOLE- IMPEGNO S	2015 DECRETOC 82 del 10-02-2015(In Corso)	7.335,00		0,00	0,00
09-03-2018				1	Economia	RIDETERMINAZIONE RESIDUI PASSIVI 2017	2018 CONSIGLIO 1 del 09-03-2018(In Corso)		-7.335,00	
2015	266	1	10-02-2015	2015	PROGRAMMA ERASMUS + PARTENARIATI STRATEGICI TRA SOLE SCUOLE- IMPEGNO S	2015 DECRETOC 82 del 10-02-2015(In Corso)	4.979,00		3.684,00	0,00
09-03-2018				1	Economia	RIDETERMINAZIONE RESIDUI PASSIVI 2017	2018 CONSIGLIO 1 del 09-03-2018(In Corso)		-1.295,00	
2015	267	1	10-02-2015	2015	PROGRAMMA ERASMUS + PARTENARIATI STRATEGICI TRA SOLE SCUOLE- IMPEGNO S	2015 DECRETOC 82 del 10-02-2015(In Corso)	4.828,00		4.393,00	0,00
09-03-2018				1	Economia	RIDETERMINAZIONE RESIDUI PASSIVI 2017	2018 CONSIGLIO 1 del 09-03-2018(In Corso)		-435,00	

STAMPA ELENCO STORNI SU IMPEGNI

Pagina: 107

Capitolo: 123.2					"Spese per la realizzazione dei programmi comunitari in attuazione del ""Programma Socrates"""					
Estremi Impegno (Anno - NumDoc - NumDett - Data - AnnoResiduo)					Note Impegno	Delibera	Importo Originario		Importo Attuale	Disponibilità
Estremi Storno (Data - Numero - TipoStorno)					Note Storno	Delibera		Importo Storno		
2015	269	1	10-02-2015	2015	PROGRAMMA ERASMUS + PARTENARIATI STRATEGICI TRA SOLE SCUOLE- IMPEGNO S	2015 DECRETOC 82 del 10-02-2015(In Corso)	4.852,00		2.998,15	0,00
09-03-2018				1	Economia	RIDETERMINAZIONE RESIDUI PASSIVI 2017	2018 CONSIGLIO 1 del 09-03-2018(In Corso)		-1.853,85	
2015	271	1	10-02-2015	2015	PROGRAMMA ERASMUS + PARTENARIATI STRATEGICI TRA SOLE SCUOLE- IMPEGNO S	2015 DECRETOC 82 del 10-02-2015(In Corso)	3.894,00		3.887,96	0,00
09-03-2018				1	Economia	RIDETERMINAZIONE RESIDUI PASSIVI 2017	2018 CONSIGLIO 1 del 09-03-2018(In Corso)		-6,04	
2015	275	1	10-02-2015	2015	PROGRAMMA ERASMUS + PARTENARIATI STRATEGICI TRA SOLE SCUOLE- IMPEGNO S	2015 DECRETOC 82 del 10-02-2015(In Corso)	4.833,00		4.488,00	0,00
09-03-2018				1	Economia	RIDETERMINAZIONE RESIDUI PASSIVI 2017	2018 CONSIGLIO 1 del 09-03-2018(In Corso)		-345,00	
2015	279	1	10-02-2015	2015	PROGRAMMA ERASMUS + PARTENARIATI STRATEGICI TRA SOLE SCUOLE- IMPEGNO S	2015 DECRETOC 83 del 10-02-2015(In Corso)	6.403,00		5.947,00	0,00
09-03-2018				1	Economia	RIDETERMINAZIONE RESIDUI PASSIVI 2017	2018 CONSIGLIO 1 del 09-03-2018(In Corso)		-456,00	
2015	389	1	18-02-2015	2015	PROGRAMMA ERASMUS + MOBILITA' INDIVIDUALE AI FINI DELL'APPRENDIMENTO	2015 DECRETOC 95 del 18-02-2015(In Corso)	13.026,40		12.340,40	0,00
09-03-2018				1	Economia	RIDETERMINAZIONE RESIDUI PASSIVI 2017	2018 CONSIGLIO 1 del 09-03-2018(In Corso)		-686,00	
2015	401	1	18-02-2015	2015	PROGRAMMA ERASMUS + PARTENARIATI STRATEGICI TRA SOLE SCUOLE- IMPEGNO S	2015 DECRETOC 97 del 18-02-2015(In Corso)	2.535,00		1.706,48	0,00
09-03-2018				1	Economia	RIDETERMINAZIONE RESIDUI PASSIVI 2017	2018 CONSIGLIO 1 del 09-03-2018(In Corso)		-828,52	
2015	407	1	18-02-2015	2015	PROGRAMMA ERASMUS + PARTENARIATI STRATEGICI TRA SOLE SCUOLE- IMPEGNO S	2015 DECRETOC 97 del 18-02-2015(In Corso)	5.752,00		5.572,00	0,00
09-03-2018				1	Economia	RIDETERMINAZIONE RESIDUI PASSIVI 2017	2018 CONSIGLIO 1 del 09-03-2018(In Corso)		-180,00	

STAMPA ELENCO STORNI SU IMPEGNI

Capitolo: 123.2					"Spese per la realizzazione dei programmi comunitari in attuazione del ""Programma Socrates"""					
Estremi Impegno (Anno - NumDoc - NumDett - Data - AnnoResiduo)					Note Impegno	Delibera	Importo Originario		Importo Attuale	Disponibilità
Estremi Storno (Data - Numero - TipoStorno)					Note Storno	Delibera		Importo Storno		
2015	412	1	18-02-2015	2015	PROGRAMMA ERASMUS + SETTORE EDUCAZIONE DEGLI ADULTI- IMPEGNO STIIPULA	2015 DECRETOC 98 del 18-02-2015(In Corso)	375,00		0,00	0,00
09-03-2018				1	Economia	RIDETERMINAZIONE RESIDUI PASSIVI 2017	2018 CONSIGLIO 1 del 09-03-2018(In Corso)		-375,00	
2015	413	1	18-02-2015	2015	PROGRAMMA ERASMUS + SETTORE EDUCAZIONE DEGLI ADULTI- IMPEGNO STIIPULA	2015 DECRETOC 98 del 18-02-2015(In Corso)	450,00		0,00	0,00
09-03-2018				1	Economia	RIDETERMINAZIONE RESIDUI PASSIVI 2017	2018 CONSIGLIO 1 del 09-03-2018(In Corso)		-450,00	
2015	414	1	18-02-2015	2015	PROGRAMMA ERASMUS + SETTORE EDUCAZIONE DEGLI ADULTI - IMPEGNO STIIPULA	2015 DECRETOC 99 del 18-02-2015(In Corso)	350,00		0,00	0,00
09-03-2018				1	Economia	RIDETERMINAZIONE RESIDUI PASSIVI 2017	2018 CONSIGLIO 1 del 09-03-2018(In Corso)		-350,00	
2015	415	1	18-02-2015	2015	PROGRAMMA ERASMUS + SETTORE EDUCAZIONE DEGLI ADULTI - IMPEGNO STIIPULA	2015 DECRETOC 99 del 18-02-2015(In Corso)	9.435,20		6.104,20	0,00
09-03-2018				1	Economia	RIDETERMINAZIONE RESIDUI PASSIVI 2017	2018 CONSIGLIO 1 del 09-03-2018(In Corso)		-3.331,00	
2015	417	1	18-02-2015	2015	PROGRAMMA ERASMUS + PARTENARIATI STRATEGICI TRA SOLE SCUOLE- IMPEGNO S	2015 DECRETOC 100 del 18-02-2015(In Corso)	18.540,00		17.794,80	0,00
09-03-2018				1	Economia	RIDETERMINAZIONE RESIDUI PASSIVI 2017	2018 CONSIGLIO 1 del 09-03-2018(In Corso)		-745,20	
2015	506	1	24-02-2015	2015	ROGRAMMA ERASMUS +PARTENARIATI STRATEGICI TRA SOLE SCUOLE (PEC)- IMPEG	2015 DECRETOC 121 del 24-02-2015(In Corso)	4.257,80		2.921,95	0,00
09-03-2018				1	Economia	RIDETERMINAZIONE RESIDUI PASSIVI 2017	2018 CONSIGLIO 1 del 09-03-2018(In Corso)		-1.335,85	
2015	508	1	24-02-2015	2015	ROGRAMMA ERASMUS +PARTENARIATI STRATEGICI TRA SOLE SCUOLE (PEC)- IMPEG	2015 DECRETOC 121 del 24-02-2015(In Corso)	8.060,00		6.510,00	0,00
09-03-2018				1	Economia	RIDETERMINAZIONE RESIDUI PASSIVI 2017	2018 CONSIGLIO 1 del 09-03-2018(In Corso)		-1.550,00	

STAMPA ELENCO STORNI SU IMPEGNI

Pagina: 109

Capitolo: 123.2					"Spese per la realizzazione dei programmi comunitari in attuazione del ""Programma Socrates"""				
Estremi Impegno (Anno - NumDoc - NumDett - Data - AnnoResiduo)					Note Impegno	Delibera	Importo Originario	Importo Attuale	Disponibilità
Estremi Storno (Data - Numero - TipoStorno)					Note Storno	Delibera	Importo Storno		
2015	510	1	24-02-2015	2015	ROGRAMMA ERASMUS +PARTENARIATI STRATEGICI TRA SOLE SCUOLE (PEC)- IMPEG	2015 DECRETOC 121 del 24-02-2015(In Corso)	2.416,00	2.086,00	0,00
09-03-2018			1	Economia	RIDETERMINAZIONE RESIDUI PASSIVI 2017	2018 CONSIGLIO 1 del 09-03-2018(In Corso)		-330,00	
2015	514	1	24-02-2015	2015	ROGRAMMA ERASMUS +PARTENARIATI STRATEGICI TRA SOLE SCUOLE (PEC)- IMPEG	2015 DECRETOC 121 del 24-02-2015(In Corso)	7.420,00	1.740,00	0,00
09-03-2018			1	Economia	RIDETERMINAZIONE RESIDUI PASSIVI 2017	2018 CONSIGLIO 1 del 09-03-2018(In Corso)		-5.680,00	
2015	529	1	25-02-2015	2015	PROGRAMMA ERASMUS + SETTORE SCUOLA CHIAVEI MOBILITA' AI FINI DELL'APPR	2015 DECRETOC 122 del 24-02-2015(In Corso)	4.310,00	0,00	0,00
09-03-2018			1	Economia	RIDETERMINAZIONE RESIDUI PASSIVI 2017	2018 CONSIGLIO 1 del 09-03-2018(In Corso)		-4.310,00	
2015	532	1	25-02-2015	2015	PROGRAMMA ERASMUS + SETTORE ISTRUZIONE SUPERIORE MOBILITA' INDIVIDUAL	2015 DECRETOC 123 del 24-02-2015(In Corso)	616,00	0,00	0,00
09-03-2018			1	Economia	RIDETERMINAZIONE RESIDUI PASSIVI 2017	2018 CONSIGLIO 1 del 09-03-2018(In Corso)		-616,00	
2015	533	1	25-02-2015	2015	PROGRAMMA ERASMUS + SETTORE ISTRUZIONE SUPERIORE MOBILITA' INDIVIDU	2015 DECRETOC 123 del 24-02-2015(In Corso)	2.154,00	0,00	0,00
09-03-2018			1	Economia	RIDETERMINAZIONE RESIDUI PASSIVI 2017	2018 CONSIGLIO 1 del 09-03-2018(In Corso)		-2.154,00	
2015	552	1	26-02-2015	2015	PROGRAMMA ERASMUS + SETTORE ISTRUZIONE SUPERIORE IMPEGNO STIIPULA ACCO	2015 DECRETOC 123 del 24-02-2015(In Corso)	1.971,80	0,00	0,00
09-03-2018			1	Economia	RIDETERMINAZIONE RESIDUI PASSIVI 2017	2018 CONSIGLIO 1 del 09-03-2018(In Corso)		-1.971,80	
2015	582	1	27-02-2015	2015	PROGRAMMA ERASMUS + SETTORE ISTRUZIONE SUPERIORE CHIAVE I MOBILITA' I	2015 DECRETOC 125 del 24-02-2015(In Corso)	1.077,00	0,00	0,00
09-03-2018			1	Economia	RIDETERMINAZIONE RESIDUI PASSIVI 2017	2018 CONSIGLIO 1 del 09-03-2018(In Corso)		-1.077,00	

STAMPA ELENCO STORNI SU IMPEGNI

Pagina: 110

Capitolo: 123.2					"Spese per la realizzazione dei programmi comunitari in attuazione del ""Programma Socrates"""					
Estremi Impegno (Anno - NumDoc - NumDett - Data - AnnoResiduo)					Note Impegno	Delibera	Importo Originario		Importo Attuale	Disponibilità
Estremi Storno (Data - Numero - TipoStorno)					Note Storno	Delibera		Importo Storno		
2015	585	1	27-02-2015	2015	PROGRAMMA ERASMUS + SETTORE ISTRUZIONE SUPERIORE CHIAVE1 MOBILITA INDI	2015 DECRETOC 133 del 27-02-2015(In Corso)	40.100,00		0,00	0,00
09-03-2018				1	Economia	RIDETERMINAZIONE RESIDUI PASSIVI 2017	2018 CONSIGLIO 1 del 09-03-2018(In Corso)		-40.100,00	
2015	586	1	27-02-2015	2015	PROGRAMMA ERASMUS + SETTORE ISTRUZIONE SUPERIORE CHIAVE1 MOBILITA INDI	2015 DECRETOC 133 del 27-02-2015(In Corso)	7.162,00		0,00	0,00
09-03-2018				1	Economia	RIDETERMINAZIONE RESIDUI PASSIVI 2017	2018 CONSIGLIO 1 del 09-03-2018(In Corso)		-7.162,00	
2015	589	1	27-02-2015	2015	PROGRAMMA ERASMUS + SETTORE ISTRUZIONE SUPERIORE CHIAVE1 IMPEGNO STIP	2015 DECRETOC 133 del 27-02-2015(In Corso)	3.346,20		0,00	0,00
09-03-2018				1	Economia	RIDETERMINAZIONE RESIDUI PASSIVI 2017	2018 CONSIGLIO 1 del 09-03-2018(In Corso)		-3.346,20	
2015	590	1	27-02-2015	2015	PROGRAMMA ERASMUS + SETTORE ISTRUZIONE SUPERIORE CHIAVE1 IMPEGNO STIP	2015 DECRETOC 133 del 27-02-2015(In Corso)	1.088,80		0,00	0,00
09-03-2018				1	Economia	RIDETERMINAZIONE RESIDUI PASSIVI 2017	2018 CONSIGLIO 1 del 09-03-2018(In Corso)		-1.088,80	
2015	591	1	27-02-2015	2015	PROGRAMMA ERASMUS + SETTORE ISTRUZIONE SUPERIORE CHIAVE1 IMPEGNO STIP	2015 DECRETOC 133 del 27-02-2015(In Corso)	1.705,00		0,00	0,00
09-03-2018				1	Economia	RIDETERMINAZIONE RESIDUI PASSIVI 2017	2018 CONSIGLIO 1 del 09-03-2018(In Corso)		-1.705,00	
2015	699	1	09-03-2015	2015	PROGRAMMA ERASMUS +PARTENARIATI STRATEGICI TRANSETTORIALI- IMPEGNO STI	2015 DECRETOC 199 del 09-03-2015(In Corso)	56.454,00		55.739,25	0,00
09-03-2018				1	Economia	RIDETERMINAZIONE RESIDUI PASSIVI 2017	2018 CONSIGLIO 1 del 09-03-2018(In Corso)		-714,75	
2015	701	1	09-03-2015	2015	PROGRAMMA ERASMUS +PARTENARIATI STRATEGICI TRA SOLE SCUOLE- IMPEGNO ST	2015 DECRETOC 194 del 09-03-2015(In Corso)	6.067,00		5.727,00	0,00
09-03-2018				1	Economia	RIDETERMINAZIONE RESIDUI PASSIVI 2017	2018 CONSIGLIO 1 del 09-03-2018(In Corso)		-340,00	

STAMPA ELENCO STORNI SU IMPEGNI

Pagina: 111

Capitolo: 123.2					"Spese per la realizzazione dei programmi comunitari in attuazione del ""Programma Socrates"""					
Estremi Impegno (Anno - NumDoc - NumDett - Data - AnnoResiduo)					Note Impegno	Delibera	Importo Originario	Importo Attuale	Disponibilità	
Estremi Storno (Data - Numero - TipoStorno)					Note Storno	Delibera	Importo Storno			
2015	703	1	09-03-2015	2015	PROGRAMMA ERASMUS +PARTENARIATI STRATEGICI TRA SOLE SCUOLE- IMPEGNO ST	2015 DECRETOC 194 del 09-03-2015(In Corso)	5.175,00		4.500,00	0,00
09-03-2018				1	Economia	RIDETERMINAZIONE RESIDUI PASSIVI 2017	2018 CONSIGLIO 1 del 09-03-2018(In Corso)		-675,00	
2015	704	1	09-03-2015	2015	PROGRAMMA ERASMUS +PARTENARIATI STRATEGICI TRA SOLE SCUOLE- IMPEGNO ST	2015 DECRETOC 194 del 09-03-2015(In Corso)	4.855,00		3.705,00	0,00
09-03-2018				1	Economia	RIDETERMINAZIONE RESIDUI PASSIVI 2017	2018 CONSIGLIO 1 del 09-03-2018(In Corso)		-1.150,00	
2015	705	1	09-03-2015	2015	PROGRAMMA ERASMUS +PARTENARIATI STRATEGICI TRA SOLE SCUOLE- IMPEGNO ST	2015 DECRETOC 194 del 09-03-2015(In Corso)	7.437,00		0,00	0,00
09-03-2018				1	Economia	RIDETERMINAZIONE RESIDUI PASSIVI 2017	2018 CONSIGLIO 1 del 09-03-2018(In Corso)		-7.437,00	
2015	706	1	09-03-2015	2015	PROGRAMMA ERASMUS +PARTENARIATI STRATEGICI TRA SOLE SCUOLE- IMPEGNO ST	2015 DECRETOC 194 del 09-03-2015(In Corso)	4.250,00		3.310,00	0,00
09-03-2018				1	Economia	RIDETERMINAZIONE RESIDUI PASSIVI 2017	2018 CONSIGLIO 1 del 09-03-2018(In Corso)		-940,00	
2015	712	1	09-03-2015	2015	PROGRAMMA ERASMUS +PARTENARIATI STRATEGICI TRA SOLE SCUOLE- IMPEGNO ST	2015 DECRETOC 194 del 09-03-2015(In Corso)	4.405,00		2.900,00	0,00
09-03-2018				1	Economia	RIDETERMINAZIONE RESIDUI PASSIVI 2017	2018 CONSIGLIO 1 del 09-03-2018(In Corso)		-1.505,00	
2015	717	1	09-03-2015	2015	PROGRAMMA ERASMUS +PARTENARIATI STRATEGICI TRA SOLE SCUOLE- IMPEGNO ST	2015 DECRETOC 194 del 09-03-2015(In Corso)	7.319,00		5.699,00	0,00
09-03-2018				1	Economia	RIDETERMINAZIONE RESIDUI PASSIVI 2017	2018 CONSIGLIO 1 del 09-03-2018(In Corso)		-1.620,00	
2015	718	1	09-03-2015	2015	PROGRAMMA ERASMUS +PARTENARIATI STRATEGICI TRA SOLE SCUOLE- IMPEGNO ST	2015 DECRETOC 194 del 09-03-2015(In Corso)	5.180,00		4.577,00	0,00
09-03-2018				1	Economia	RIDETERMINAZIONE RESIDUI PASSIVI 2017	2018 CONSIGLIO 1 del 09-03-2018(In Corso)		-603,00	

STAMPA ELENCO STORNI SU IMPEGNI

Pagina: 112

Capitolo: 123.2					"Spese per la realizzazione dei programmi comunitari in attuazione del ""Programma Socrates"""					
Estremi Impegno (Anno - NumDoc - NumDett - Data - AnnoResiduo)					Note Impegno	Delibera	Importo Originario		Importo Attuale	Disponibilità
Estremi Storno (Data - Numero - TipoStorno)					Note Storno	Delibera		Importo Storno		
2015	730	1	10-03-2015	2015	PROGRAMMA ERASMUS +PARTENARIATI STRATEGICI TRANSETTORIALI- IMPEGNO STI	2015 DECRETOC 205 del 09-03-2015(In Corso)	59.900,60		50.127,06	0,00
09-03-2018				1	Economia	RIDETERMINAZIONE RESIDUI PASSIVI 2017	2018 CONSIGLIO 1 del 09-03-2018(In Corso)		-9.773,54	
2015	753	1	10-03-2015	2015	PROGRAMMA ERASMUS + SETTORE EDA PARTENARIATI STRATEGICI TRANSETTORIALI	2015 DECRETOC 213 del 10-03-2015(In Corso)	48.477,80		48.391,80	0,00
09-03-2018				1	Economia	RIDETERMINAZIONE RESIDUI PASSIVI 2017	2018 CONSIGLIO 1 del 09-03-2018(In Corso)		-86,00	
2015	754	1	10-03-2015	2015	PROGRAMMA ERASMUS + SETTORE EDA PARTENARIATI STRATEGICI TRANSETTORIALI	2015 DECRETOC 201 del 10-03-2015(In Corso)	59.913,00		57.461,57	0,00
09-03-2018				1	Economia	RIDETERMINAZIONE RESIDUI PASSIVI 2017	2018 CONSIGLIO 1 del 09-03-2018(In Corso)		-2.451,43	
2015	755	1	10-03-2015	2015	PROGRAMMA ERASMUS + SETTORE EDA PARTENARIATI STRATEGICI TRANSETTORIALI	2015 DECRETOC 201 del 10-03-2015(In Corso)	13.818,80		11.983,80	0,00
09-03-2018				1	Economia	RIDETERMINAZIONE RESIDUI PASSIVI 2017	2018 CONSIGLIO 1 del 09-03-2018(In Corso)		-1.835,00	
2015	765	1	11-03-2015	2015	PROGRAMMA ERASMUS + SETTORE ISTRUZIONE SUPERIORE MOBILITA IMPEGNO STII	2015 DECRETOC 202 del 11-03-2015(In Corso)	79.443,50		0,00	0,00
09-03-2018				1	Economia	RIDETERMINAZIONE RESIDUI PASSIVI 2017	2018 CONSIGLIO 1 del 09-03-2018(In Corso)		-79.443,50	
2015	776	1	11-03-2015	2015	PROGRAMMA ERASMUS + SETTORE ISTRUZIONE SUPERIORE MOBILITA' INDIVIDUAL	2015 DECRETOC 202 del 11-03-2015(In Corso)	11.010,20		0,00	0,00
09-03-2018				1	Economia	RIDETERMINAZIONE RESIDUI PASSIVI 2017	2018 CONSIGLIO 1 del 09-03-2018(In Corso)		-11.010,20	
2015	778	1	11-03-2015	2015	PROGRAMMA ERASMUS + SETTORE ISTRUZIONE SUPERIORE MOBILITA' INDIVIDU	2015 DECRETOC 202 del 11-03-2015(In Corso)	3.234,00		0,00	0,00
09-03-2018				1	Economia	RIDETERMINAZIONE RESIDUI PASSIVI 2017	2018 CONSIGLIO 1 del 09-03-2018(In Corso)		-3.234,00	

STAMPA ELENCO STORNI SU IMPEGNI

Capitolo: 123.2					"Spese per la realizzazione dei programmi comunitari in attuazione del ""Programma Socrates"""					
Estremi Impegno (Anno - NumDoc - NumDett - Data - AnnoResiduo)					Note Impegno	Delibera	Importo Originario		Importo Attuale	Disponibilità
Estremi Storno (Data - Numero - TipoStorno)					Note Storno	Delibera		Importo Storno		
2015	802	1	12-03-2015	2015	PROGRAMMA ERASMUS +RSETTORE ISTRUZIONE SUPERIORE RCHIAVE 1 CONSO	2015 DECRETOC 203 del 12-03-2015(In Corso)	39.900,00		0,00	0,00
09-03-2018				1	Economia	RIDETERMINAZIONE RESIDUI PASSIVI 2017	2018 CONSIGLIO 1 del 09-03-2018(In Corso)		-39.900,00	
2015	804	1	12-03-2015	2015	PROGRAMMA ERASMUS +RSETTORE ISTRUZIONE SUPERIORE RCHIAVE 1 CONSO	2015 DECRETOC 203 del 12-03-2015(In Corso)	34.300,00		0,00	0,00
09-03-2018				1	Economia	RIDETERMINAZIONE RESIDUI PASSIVI 2017	2018 CONSIGLIO 1 del 09-03-2018(In Corso)		-34.300,00	
2015	805	1	12-03-2015	2015	PROGRAMMA ERASMUS +SETTORE SCUOLA PARTENARIATI STRATEGICI TRA SOLE SCU	2015 DECRETOC 196 del 12-03-2015(In Corso)	5.689,00		0,00	0,00
09-03-2018				1	Economia	RIDETERMINAZIONE RESIDUI PASSIVI 2017	2018 CONSIGLIO 1 del 09-03-2018(In Corso)		-5.689,00	
2015	807	1	12-03-2015	2015	PROGRAMMA ERASMUS +SETTORE SCUOLA PARTENARIATI STRATEGICI TRA SOLE SCU	2015 DECRETOC 196 del 12-03-2015(In Corso)	3.984,00		2.768,00	0,00
09-03-2018				1	Economia	RIDETERMINAZIONE RESIDUI PASSIVI 2017	2018 CONSIGLIO 1 del 09-03-2018(In Corso)		-1.216,00	
2015	808	1	12-03-2015	2015	PROGRAMMA ERASMUS +SETTORE SCUOLA PARTENARIATI STRATEGICI TRA SOLE SCU	2015 DECRETOC 196 del 12-03-2015(In Corso)	7.915,00		391,00	0,00
09-03-2018				1	Economia	RIDETERMINAZIONE RESIDUI PASSIVI 2017	2018 CONSIGLIO 1 del 09-03-2018(In Corso)		-7.524,00	
2015	809	1	12-03-2015	2015	PROGRAMMA ERASMUS + SETTORE SCUOLA PARTENARIATI STRATEGICI TRA SOLE SC	2015 DECRETOC 196 del 12-03-2015(In Corso)	4.154,00		1.084,00	0,00
09-03-2018				1	Economia	RIDETERMINAZIONE RESIDUI PASSIVI 2017	2018 CONSIGLIO 1 del 09-03-2018(In Corso)		-3.070,00	
2015	810	1	12-03-2015	2015	PROGRAMMA ERASMUS +SETTORE SCUOLA PARTENARIATI STRATEGICI TRA SOLE SCU	2015 DECRETOC 196 del 12-03-2015(In Corso)	4.855,00		4.710,00	0,00
09-03-2018				1	Economia	RIDETERMINAZIONE RESIDUI PASSIVI 2017	2018 CONSIGLIO 1 del 09-03-2018(In Corso)		-145,00	

STAMPA ELENCO STORNI SU IMPEGNI

Pagina: 114

Capitolo: 123.2					"Spese per la realizzazione dei programmi comunitari in attuazione del ""Programma Socrates"""					
Estremi Impegno (Anno - NumDoc - NumDett - Data - AnnoResiduo)					Note Impegno	Delibera	Importo Originario		Importo Attuale	Disponibilità
Estremi Storno (Data - Numero - TipoStorno)					Note Storno	Delibera		Importo Storno		
2015	812	1	12-03-2015	2015	PROGRAMMA ERASMUS +SETTORE SCUOLA PARTENARIATI STRATEGICI TRA SOLE SCU	2015 DECRETOC 196 del 12-03-2015(In Corso)	7.972,00		687,00	0,00
09-03-2018				1	Economia	RIDETERMINAZIONE RESIDUI PASSIVI 2017	2018 CONSIGLIO 1 del 09-03-2018(In Corso)		-7.285,00	
2015	815	1	12-03-2015	2015	PROGRAMMA ERASMUS +SETTORE SCUOLA PARTENARIATI STRATEGICI TRA SOLE SCU	2015 DECRETOC 196 del 12-03-2015(In Corso)	7.533,40		7.300,80	0,00
09-03-2018				1	Economia	RIDETERMINAZIONE RESIDUI PASSIVI 2017	2018 CONSIGLIO 1 del 09-03-2018(In Corso)		-232,60	
2015	822	1	12-03-2015	2015	PROGRAMMA ERASMUS +SETTORE SCUOLA PARTENARIATI STRATEGICI TRA SOLE SCU	2015 DECRETOC 196 del 12-03-2015(In Corso)	6.526,00		5.766,33	0,00
09-03-2018				1	Economia	RIDETERMINAZIONE RESIDUI PASSIVI 2017	2018 CONSIGLIO 1 del 09-03-2018(In Corso)		-759,67	
2015	823	1	12-03-2015	2015	PROGRAMMA ERASMUS +SETTORE SCUOLA PARTENARIATI STRATEGICI TRA SOLE SCU	2015 DECRETOC 196 del 12-03-2015(In Corso)	5.720,00		0,00	0,00
09-03-2018				1	Economia	RIDETERMINAZIONE RESIDUI PASSIVI 2017	2018 CONSIGLIO 1 del 09-03-2018(In Corso)		-5.720,00	
2015	830	1	12-03-2015	2015	PROGRAMMA ERASMUS + SETTORE SCUOLA CHIAVE - IMPEGNO STIIPULA ACCORDO F	2015 DECRETOC 193 del 12-03-2015(In Corso)	2.525,00		0,00	0,00
09-03-2018				1	Economia	RIDETERMINAZIONE RESIDUI PASSIVI 2017	2018 CONSIGLIO 1 del 09-03-2018(In Corso)		-2.525,00	
2015	831	1	12-03-2015	2015	PROGRAMMA ERASMUS + SETTORE SCUOLA CHIAVE - IMPEGNO STIIPULA ACCORDO F	2015 DECRETOC 193 del 12-03-2015(In Corso)	2.668,00		0,00	0,00
09-03-2018				1	Economia	RIDETERMINAZIONE RESIDUI PASSIVI 2017	2018 CONSIGLIO 1 del 09-03-2018(In Corso)		-2.668,00	
2015	832	1	12-03-2015	2015	PROGRAMMA ERASMUS + SETTORE SCUOLA CHIAVE - IMPEGNO STIIPULA ACCORDO F	2015 DECRETOC 193 del 12-03-2015(In Corso)	1.325,00		0,00	0,00
09-03-2018				1	Economia	RIDETERMINAZIONE RESIDUI PASSIVI 2017	2018 CONSIGLIO 1 del 09-03-2018(In Corso)		-1.325,00	

STAMPA ELENCO STORNI SU IMPEGNI

Pagina: 115

Capitolo: 123.2					"Spese per la realizzazione dei programmi comunitari in attuazione del ""Programma Socrates"""					
Estremi Impegno (Anno - NumDoc - NumDett - Data - AnnoResiduo)					Note Impegno	Delibera	Importo Originario		Importo Attuale	Disponibilità
Estremi Storno (Data - Numero - TipoStorno)					Note Storno	Delibera		Importo Storno		
2015	833	1	12-03-2015	2015	PROGRAMMA ERASMUS + SETTORE SCUOLA CHIAVE - IMPEGNO STIPULA ACCORDO F	2015 DECRETOC 193 del 12-03-2015(In Corso)	3.753,60		0,00	0,00
09-03-2018				1	Economia	RIDETERMINAZIONE RESIDUI PASSIVI 2017	2018 CONSIGLIO 1 del 09-03-2018(In Corso)		-3.753,60	
2015	834	1	12-03-2015	2015	PROGRAMMA ERASMUS + SETTORE SCUOLA CHIAVE - IMPEGNO STIPULA ACCORDO F	2015 DECRETOC 193 del 12-03-2015(In Corso)	1.005,00		0,00	0,00
09-03-2018				1	Economia	RIDETERMINAZIONE RESIDUI PASSIVI 2017	2018 CONSIGLIO 1 del 09-03-2018(In Corso)		-1.005,00	
2015	835	1	18-02-2015	2015	PROGRAMMA ERASMUS + SETTORE SCUOLA CHIAVE - IMPEGNO STIPULA ACCORDO F	2014 DECRETOC 706 del 19-09-2014(In Corso)	350,00		0,00	0,00
09-03-2018				1	Economia	RIDETERMINAZIONE RESIDUI PASSIVI 2017	2018 CONSIGLIO 1 del 09-03-2018(In Corso)		-350,00	
2015	836	1	12-03-2015	2015	PROGRAMMA ERASMUS + SETTORE SCUOLA CHIAVE - IMPEGNO STIPULA ACCORDO F	2015 DECRETOC 193 del 12-03-2015(In Corso)	436,00		0,00	0,00
09-03-2018				1	Economia	RIDETERMINAZIONE RESIDUI PASSIVI 2017	2018 CONSIGLIO 1 del 09-03-2018(In Corso)		-436,00	
2015	866	1	13-03-2015	2015	PROGRAMMA ERASMUS + SETTORE ISTRUZIONE SUPERIORE KA1 IMPEGNO STIPULA	2015 DECRETOC 214 del 13-03-2015(In Corso)	1.114,00		0,00	0,00
09-03-2018				1	Economia	RIDETERMINAZIONE RESIDUI PASSIVI 2017	2018 CONSIGLIO 1 del 09-03-2018(In Corso)		-1.114,00	
2015	888	1	13-03-2015	2015	PROGRAMMA ERASMUS +SETTORE SCUOLA PARTENARIATI STRATEGICI TRA SOLE SCU	2015 DECRETOC 209 del 13-03-2015(In Corso)	7.783,00		6.859,00	0,00
09-03-2018				1	Economia	RIDETERMINAZIONE RESIDUI PASSIVI 2017	2018 CONSIGLIO 1 del 09-03-2018(In Corso)		-924,00	
2015	889	1	13-03-2015	2015	PROGRAMMA ERASMUS +SETTORE SCUOLA PARTENARIATI STRATEGICI TRA SOLE SCU	2015 DECRETOC 209 del 13-03-2015(In Corso)	2.843,00		1.103,00	0,00
09-03-2018				1	Economia	RIDETERMINAZIONE RESIDUI PASSIVI 2017	2018 CONSIGLIO 1 del 09-03-2018(In Corso)		-1.740,00	

STAMPA ELENCO STORNI SU IMPEGNI

Pagina: 116

Capitolo: 123.2					"Spese per la realizzazione dei programmi comunitari in attuazione del ""Programma Socrates"""					
Estremi Impegno (Anno - NumDoc - NumDett - Data - AnnoResiduo)					Note Impegno	Delibera	Importo Originario		Importo Attuale	Disponibilità
Estremi Storno (Data - Numero - TipoStorno)					Note Storno	Delibera		Importo Storno		
2015	890	1	13-03-2015	2015	PROGRAMMA ERASMUS +SETTORE SCUOLA PARTENARIATI STRATEGICI TRA SOLE SCU	2015 DECRETOC 209 del 13-03-2015(In Corso)	7.512,00		5.572,00	0,00
09-03-2018				1	Economia	RIDETERMINAZIONE RESIDUI PASSIVI 2017	2018 CONSIGLIO 1 del 09-03-2018(In Corso)		-1.940,00	
2015	891	1	13-03-2015	2015	PROGRAMMA ERASMUS +SETTORE SCUOLA PARTENARIATI STRATEGICI TRA SOLE SCU	2015 DECRETOC 209 del 13-03-2015(In Corso)	8.614,00		8.154,00	0,00
09-03-2018				1	Economia	RIDETERMINAZIONE RESIDUI PASSIVI 2017	2018 CONSIGLIO 1 del 09-03-2018(In Corso)		-460,00	
2015	894	1	13-03-2015	2015	PROGRAMMA ERASMUS +SETTORE SCUOLA PARTENARIATI STRATEGICI TRA SOLE SCU	2015 DECRETOC 209 del 13-03-2015(In Corso)	11.399,20		0,00	0,00
09-03-2018				1	Economia	RIDETERMINAZIONE RESIDUI PASSIVI 2017	2018 CONSIGLIO 1 del 09-03-2018(In Corso)		-11.399,20	
2015	896	1	13-03-2015	2015	PROGRAMMA ERASMUS +SETTORE SCUOLA PARTENARIATI STRATEGICI TRA SOLE SCU	2015 DECRETOC 209 del 13-03-2015(In Corso)	4.548,00		3.852,00	0,00
09-03-2018				1	Economia	RIDETERMINAZIONE RESIDUI PASSIVI 2017	2018 CONSIGLIO 1 del 09-03-2018(In Corso)		-696,00	
2015	904	1	13-03-2015	2015	PROGRAMMA ERASMUS +SETTORE SCUOLA PARTENARIATI STRATEGICI TRA SOLE SCU	2015 DECRETOC 210 del 13-03-2015(In Corso)	4.850,00		4.750,68	0,00
09-03-2018				1	Economia	RIDETERMINAZIONE RESIDUI PASSIVI 2017	2018 CONSIGLIO 1 del 09-03-2018(In Corso)		-99,32	
2015	959	1	16-03-2015	2015	PROGRAMMA ERASMUS + SETTORE EDA MOBILITA' INDIVIDUALE IMPEGNO STIIPUL	2015 DECRETOC 200 del 09-03-2015(In Corso)	490,00		0,00	0,00
09-03-2018				1	Economia	RIDETERMINAZIONE RESIDUI PASSIVI 2017	2018 CONSIGLIO 1 del 09-03-2018(In Corso)		-490,00	
2015	962	1	16-03-2015	2015	PROGRAMMA ERASMUS + SETTORE SCUOLARMOBILITA' INDIVIDUALE IMPEGNO S	2015 DECRETOC 204 del 14-03-2015(In Corso)	1.335,00		0,00	0,00
09-03-2018				1	Economia	RIDETERMINAZIONE RESIDUI PASSIVI 2017	2018 CONSIGLIO 1 del 09-03-2018(In Corso)		-1.335,00	

STAMPA ELENCO STORNI SU IMPEGNI

Pagina: 117

Capitolo: 123.2					"Spese per la realizzazione dei programmi comunitari in attuazione del ""Programma Socrates"""					
Estremi Impegno (Anno - NumDoc - NumDett - Data - AnnoResiduo)					Note Impegno	Delibera	Importo Originario		Importo Attuale	Disponibilità
Estremi Storno (Data - Numero - TipoStorno)					Note Storno	Delibera		Importo Storno		
2015	963	1	16-03-2015	2015	PROGRAMMA ERASMUS + SETTORE EDA PARTENARIATI STRATEGICI TRANSETTORIALI	2015 DECRETOC 207 del 09-03-2015(In Corso)	58.514,00		51.261,50	0,00
09-03-2018				1	Economia	RIDETERMINAZIONE RESIDUI PASSIVI 2017	2018 CONSIGLIO 1 del 09-03-2018(In Corso)		-7.252,50	
2015	965	1	16-03-2015	2015	PROGRAMMA ERASMUS + SETTORE SCUOLA PARTENARIATI STRATEGICI TRA R-IM	2015 DECRETOC 208 del 14-03-2015(In Corso)	57.448,20		57.397,28	0,00
09-03-2018				1	Economia	RIDETERMINAZIONE RESIDUI PASSIVI 2017	2018 CONSIGLIO 1 del 09-03-2018(In Corso)		-50,92	
2015	966	1	16-03-2015	2015	PROGRAMMA ERASMUS + SETTORE HEI IMPEGNO STIIPULA ACCORDO FINANZIARIO	2015 DECRETOC 215 del 14-03-2015(In Corso)	15.040,00		0,00	0,00
09-03-2018				1	Economia	RIDETERMINAZIONE RESIDUI PASSIVI 2017	2018 CONSIGLIO 1 del 09-03-2018(In Corso)		-15.040,00	
2015	1146	1	26-03-2015	2015	CONTRATTO ERASMUS PLUS SETTORE PARTENARIATI STRATEGICI TRANSETTORIALI	2015 DECRETOC 296 del 26-03-2015(In Corso)	38.959,00		38.769,00	0,00
09-03-2018				1	Economia	RIDETERMINAZIONE RESIDUI PASSIVI 2017	2018 CONSIGLIO 1 del 09-03-2018(In Corso)		-190,00	
2015	1150	1	26-03-2015	2015	CONTRATTO ERASMUS PLUS SETTORE ISTRUZIONE SUPERIORE KA1 MOBILITA' INDI	2015 DECRETOC 298 del 26-03-2015(In Corso)	947,00		0,00	0,00
09-03-2018				1	Economia	RIDETERMINAZIONE RESIDUI PASSIVI 2017	2018 CONSIGLIO 1 del 09-03-2018(In Corso)		-947,00	
2015	1151	1	26-03-2015	2015	CONTRATTO ERASMUS PLUS SETTORE ISTRUZIONE SUPERIORE KA1 IMPEGNO E STI	2015 DECRETOC 298 del 26-03-2015(In Corso)	23,46		0,00	0,00
09-03-2018				1	Economia	RIDETERMINAZIONE RESIDUI PASSIVI 2017	2018 CONSIGLIO 1 del 09-03-2018(In Corso)		-23,46	
2015	1154	1	26-03-2015	2015	CONTRATTO ERASMUS PLUS SETTORE SCUOLA AZIONE CHIAVE 2 PARTENARIATI STR	2015 DECRETOC 287 del 26-03-2015(In Corso)	6.030,00		100,00	0,00
09-03-2018				1	Economia	RIDETERMINAZIONE RESIDUI PASSIVI 2017	2018 CONSIGLIO 1 del 09-03-2018(In Corso)		-5.930,00	

STAMPA ELENCO STORNI SU IMPEGNI

Pagina: 118

Capitolo: 123.2					"Spese per la realizzazione dei programmi comunitari in attuazione del ""Programma Socrates"""					
Estremi Impegno (Anno - NumDoc - NumDett - Data - AnnoResiduo)					Note Impegno	Delibera	Importo Originario		Importo Attuale	Disponibilità
Estremi Storno (Data - Numero - TipoStorno)					Note Storno	Delibera		Importo Storno		
2015	1155	1	26-03-2015	2015	CONTRATTO ERASMUS PLUS SETTORE SCUOLA AZIONE CHIAVE 2 PARTENARIATI STR	2015 DECRETOC 287 del 26-03-2015(In Corso)	5.864,00		5.664,00	0,00
09-03-2018				1	Economia	RIDETERMINAZIONE RESIDUI PASSIVI 2017	2018 CONSIGLIO 1 del 09-03-2018(In Corso)		-200,00	
2015	1157	1	26-03-2015	2015	CONTRATTO ERASMUS PLUS SETTORE SCUOLA AZIONE CHIAVE 2 PARTENARIATI STR	2015 DECRETOC 287 del 26-03-2015(In Corso)	7.400,00		7.055,00	0,00
09-03-2018				1	Economia	RIDETERMINAZIONE RESIDUI PASSIVI 2017	2018 CONSIGLIO 1 del 09-03-2018(In Corso)		-345,00	
2015	1158	1	26-03-2015	2015	CONTRATTO ERASMUS PLUS SETTORE SCUOLA AZIONE CHIAVE 2 PARTENARIATI STR	2015 DECRETOC 287 del 26-03-2015(In Corso)	4.163,00		3.093,00	0,00
09-03-2018				1	Economia	RIDETERMINAZIONE RESIDUI PASSIVI 2017	2018 CONSIGLIO 1 del 09-03-2018(In Corso)		-1.070,00	
2015	1159	1	26-03-2015	2015	CONTRATTO ERASMUS PLUS SETTORE SCUOLA AZIONE CHIAVE 2 PARTENARIATI	2015 DECRETOC 287 del 26-03-2015(In Corso)	10.375,00		6.417,00	0,00
09-03-2018				1	Economia	RIDETERMINAZIONE RESIDUI PASSIVI 2017	2018 CONSIGLIO 1 del 09-03-2018(In Corso)		-3.958,00	
2015	1169	1	26-03-2015	2015	CONTRATTO ERASMUS PLUS SETTORE SCUOLA AZIONE CHIAVE 2 PARTENARIATI STR	2015 DECRETOC 287 del 26-03-2015(In Corso)	8.040,00		6.090,00	0,00
09-03-2018				1	Economia	RIDETERMINAZIONE RESIDUI PASSIVI 2017	2018 CONSIGLIO 1 del 09-03-2018(In Corso)		-1.950,00	
2015	1170	1	26-03-2015	2015	CONTRATTO ERASMUS PLUS SETTORE SCUOLA AZIONE CHIAVE 2 PARTENARIATI STR	2015 DECRETOC 287 del 26-03-2015(In Corso)	6.825,00		5.085,00	0,00
09-03-2018				1	Economia	RIDETERMINAZIONE RESIDUI PASSIVI 2017	2018 CONSIGLIO 1 del 09-03-2018(In Corso)		-1.740,00	
2015	1190	1	27-03-2015	2015	CONTRATTO ERASMUS PLUS 2014 SETTORE SCUOLA KA2 PARTENARIATI STRATEGICI	2015 DECRETOC 294 del 27-03-2015(In Corso)	50.713,00		43.538,00	0,00
09-03-2018				1	Economia	RIDETERMINAZIONE RESIDUI PASSIVI 2017	2018 CONSIGLIO 1 del 09-03-2018(In Corso)		-7.175,00	

STAMPA ELENCO STORNI SU IMPEGNI

Pagina: 119

Capitolo: 123.2					"Spese per la realizzazione dei programmi comunitari in attuazione del ""Programma Socrates"""					
Estremi Impegno (Anno - NumDoc - NumDett - Data - AnnoResiduo)					Note Impegno	Delibera	Importo Originario		Importo Attuale	Disponibilità
Estremi Storno (Data - Numero - TipoStorno)					Note Storno	Delibera		Importo Storno		
2015	1193	1	27-03-2015	2015	CONTRATTO ERASMUS PLUS 2014 SETTORE SCUOLA KA2 PARTENARIATI STRATEGICI	2015 DECRETOC 288 del 27-03-2015(In Corso)	6.160,00		6.045,00	0,00
09-03-2018				1	Economia	RIDETERMINAZIONE RESIDUI PASSIVI 2017	2018 CONSIGLIO 1 del 09-03-2018(In Corso)		-115,00	
2015	1203	1	27-03-2015	2015	CONTRATTO ERASMUS PLUS 2014 SETTORE SCUOLA KA2 PARTENARIATI STRATEGICI	2015 DECRETOC 288 del 27-03-2015(In Corso)	3.870,00		3.095,00	0,00
09-03-2018				1	Economia	RIDETERMINAZIONE RESIDUI PASSIVI 2017	2018 CONSIGLIO 1 del 09-03-2018(In Corso)		-775,00	
2015	1205	1	27-03-2015	2015	CONTRATTO ERASMUS PLUS 2014 SETTORE SCUOLA KA2 PARTENARIATI STRATEGICI	2015 DECRETOC 288 del 27-03-2015(In Corso)	6.088,00		6.072,33	0,00
09-03-2018				1	Economia	RIDETERMINAZIONE RESIDUI PASSIVI 2017	2018 CONSIGLIO 1 del 09-03-2018(In Corso)		-15,67	
2015	1215	1	27-03-2015	2015	CONTRATTO ERASMUS PLUS 2014 SETTORE SCUOLA KA2 PARTENARIATI STRATEGICI	2015 DECRETOC 290 del 27-03-2015(In Corso)	6.650,00		4.525,00	0,00
09-03-2018				1	Economia	RIDETERMINAZIONE RESIDUI PASSIVI 2017	2018 CONSIGLIO 1 del 09-03-2018(In Corso)		-2.125,00	
2015	1218	1	27-03-2015	2015	CONTRATTO ERASMUS PLUS 2014 SETTORE SCUOLA KA2 PARTENARIATI STRATEGICI	2015 DECRETOC 290 del 27-03-2015(In Corso)	7.672,00		6.697,00	0,00
09-03-2018				1	Economia	RIDETERMINAZIONE RESIDUI PASSIVI 2017	2018 CONSIGLIO 1 del 09-03-2018(In Corso)		-975,00	
2015	1224	1	27-03-2015	2015	CONTRATTO ERASMUS PLUS SETTORE EDUCAZIONE DEGLI ADULTI KA2 PARTENARIAT	2015 DECRETOC 292 del 27-03-2015(In Corso)	87.233,60		84.666,10	0,00
09-03-2018				1	Economia	RIDETERMINAZIONE RESIDUI PASSIVI 2017	2018 CONSIGLIO 1 del 09-03-2018(In Corso)		-2.567,50	
2015	1225	1	30-03-2015	2015	CONTRATTO ERASMUS PLUS SETTORE EDUCAZIONE DEGLI ADULTI KA2 PARTENARIAT	2015 DECRETOC 291 del 27-03-2015(In Corso)	19.962,00		0,00	0,00
09-03-2018				1	Economia	RIDETERMINAZIONE RESIDUI PASSIVI 2017	2018 CONSIGLIO 1 del 09-03-2018(In Corso)		-19.962,00	

STAMPA ELENCO STORNI SU IMPEGNI

Pagina: 120

Capitolo: 123.2					"Spese per la realizzazione dei programmi comunitari in attuazione del ""Programma Socrates"""					
Estremi Impegno (Anno - NumDoc - NumDett - Data - AnnoResiduo)					Note Impegno	Delibera	Importo Originario		Importo Attuale	Disponibilità
Estremi Storno (Data - Numero - TipoStorno)					Note Storno	Delibera		Importo Storno		
2015	1233	1	30-03-2015	2015	CONTRATTO ERASMUS PLUS SETTORE ISTRUZIONE SUPERIORE KA1 MOBILITA PAGAM	2015 DECRETOC 285 del 27-03-2015(In Corso)	3.842,80		0,00	0,00
09-03-2018				1	Economia	RIDETERMINAZIONE RESIDUI PASSIVI 2017	2018 CONSIGLIO 1 del 09-03-2018(In Corso)		-3.842,80	
2015	1235	1	30-03-2015	2015	CONTRATTO ERASMUS PLUS SETTORE ISTRUZIONE SUPERIORE KA1 MOBILITA PREF	2015 DECRETOC 285 del 27-03-2015(In Corso)	4.352,20		0,00	0,00
09-03-2018				1	Economia	RIDETERMINAZIONE RESIDUI PASSIVI 2017	2018 CONSIGLIO 1 del 09-03-2018(In Corso)		-4.352,20	
2015	1341	1	08-04-2015	2015	PROGRAMMA ERASMUS + SETTORE ISTRUZIONE SUPERIORE KA1 MOBILITA INDIVIDU	2015 DECRETOC 342 del 08-04-2015(In Corso)	5.882,00		0,00	0,00
09-03-2018				1	Economia	RIDETERMINAZIONE RESIDUI PASSIVI 2017	2018 CONSIGLIO 1 del 09-03-2018(In Corso)		-5.882,00	
2015	1343	1	08-04-2015	2015	PROGRAMMA ERASMUS + SETTORE SCUOLA KA2 PARTENARIATI STRATEGICI TRA SOL	2015 DECRETOC 344 del 08-04-2015(In Corso)	6.689,00		5.544,00	0,00
09-03-2018				1	Economia	RIDETERMINAZIONE RESIDUI PASSIVI 2017	2018 CONSIGLIO 1 del 09-03-2018(In Corso)		-1.145,00	
2015	1344	1	08-04-2015	2015	PROGRAMMA ERASMUS + SETTORE SCUOLA KA2 PARTENARIATI STRATEGICI TRA SOL	2015 DECRETOC 344 del 08-04-2015(In Corso)	8.554,00		6.873,25	0,00
09-03-2018				1	Economia	RIDETERMINAZIONE RESIDUI PASSIVI 2017	2018 CONSIGLIO 1 del 09-03-2018(In Corso)		-1.680,75	
2015	1345	1	08-04-2015	2015	PROGRAMMA ERASMUS + SETTORE SCUOLA KA2 PARTENARIATI STRATEGICI TRA SOL	2015 DECRETOC 344 del 08-04-2015(In Corso)	9.050,00		7.727,56	0,00
09-03-2018				1	Economia	RIDETERMINAZIONE RESIDUI PASSIVI 2017	2018 CONSIGLIO 1 del 09-03-2018(In Corso)		-1.322,44	
2015	1349	1	08-04-2015	2015	PROGRAMMA ERASMUS + SETTORE SCUOLA KA2 PARTENARIATI STRATEGICI TRA SOL	2015 DECRETOC 345 del 08-04-2015(In Corso)	3.040,00		0,00	0,00
09-03-2018				1	Economia	RIDETERMINAZIONE RESIDUI PASSIVI 2017	2018 CONSIGLIO 1 del 09-03-2018(In Corso)		-3.040,00	

STAMPA ELENCO STORNI SU IMPEGNI

Pagina: 121

Capitolo: 123.2					"Spese per la realizzazione dei programmi comunitari in attuazione del ""Programma Socrates"""					
Estremi Impegno (Anno - NumDoc - NumDett - Data - AnnoResiduo)					Note Impegno	Delibera	Importo Originario		Importo Attuale	Disponibilità
Estremi Storno (Data - Numero - TipoStorno)					Note Storno	Delibera		Importo Storno		
2015	1351	1	08-04-2015	2015	PROGRAMMA ERASMUS + SETTORE SCUOLA KA2 PARTENARIATI STRATEGICI TRA SOL	2015 DECRETOC 345 del 08-04-2015(In Corso)	5.145,00		3.420,00	0,00
09-03-2018				1	Economia	RIDETERMINAZIONE RESIDUI PASSIVI 2017	2018 CONSIGLIO 1 del 09-03-2018(In Corso)		-1.725,00	
2015	1353	1	08-04-2015	2015	PROGRAMMA ERASMUS + SETTORE SCUOLA KA2 PARTENARIATI STRATEGICI TRA SOL		6.353,00		0,00	0,00
09-03-2018				1	Economia	RIDETERMINAZIONE RESIDUI PASSIVI 2017	2018 CONSIGLIO 1 del 09-03-2018(In Corso)		-6.353,00	
2015	1358	1	08-04-2015	2015	PROGRAMMA ERASMUS + SETTORE SCUOLA KA2 PARTENARIATI STRATEGICI TRA SOL	2015 DECRETOC 347 del 08-04-2015(In Corso)	5.010,00		4.780,00	0,00
09-03-2018				1	Economia	RIDETERMINAZIONE RESIDUI PASSIVI 2017	2018 CONSIGLIO 1 del 09-03-2018(In Corso)		-230,00	
2015	1360	1	08-04-2015	2015	PROGRAMMA ERASMUS + SETTORE SCUOLA KA2 PARTENARIATI STRATEGICI TRA SOL	2015 DECRETOC 347 del 08-04-2015(In Corso)	9.014,00		7.984,00	0,00
09-03-2018				1	Economia	RIDETERMINAZIONE RESIDUI PASSIVI 2017	2018 CONSIGLIO 1 del 09-03-2018(In Corso)		-1.030,00	
2015	1362	1	08-04-2015	2015	PROGRAMMA ERASMUS + SETTORE SCUOLA KA2 PARTENARIATI STRATEGICI TRA SOL	2015 DECRETOC 347 del 08-04-2015(In Corso)	5.155,00		4.925,00	0,00
09-03-2018				1	Economia	RIDETERMINAZIONE RESIDUI PASSIVI 2017	2018 CONSIGLIO 1 del 09-03-2018(In Corso)		-230,00	
2015	1364	1	08-04-2015	2015	PROGRAMMA ERASMUS + SETTORE SCUOLA KA2 PARTENARIATI STRATEGICI TRA SOL	2015 DECRETOC 347 del 08-04-2015(In Corso)	8.425,00		7.880,00	0,00
09-03-2018				1	Economia	RIDETERMINAZIONE RESIDUI PASSIVI 2017	2018 CONSIGLIO 1 del 09-03-2018(In Corso)		-545,00	
2015	1365	1	08-04-2015	2015	PROGRAMMA ERASMUS + SETTORE SCUOLA KA2 PARTENARIATI STRATEGICI TRA SOL	2015 DECRETOC 347 del 08-04-2015(In Corso)	7.476,00		6.106,00	0,00
09-03-2018				1	Economia	RIDETERMINAZIONE RESIDUI PASSIVI 2017	2018 CONSIGLIO 1 del 09-03-2018(In Corso)		-1.370,00	

STAMPA ELENCO STORNI SU IMPEGNI

Pagina: 122

Capitolo: 123.2					"Spese per la realizzazione dei programmi comunitari in attuazione del ""Programma Socrates"""					
Estremi Impegno (Anno - NumDoc - NumDett - Data - AnnoResiduo)					Note Impegno	Delibera	Importo Originario	Importo Attuale	Disponibilità	
Estremi Storno (Data - Numero - TipoStorno)					Note Storno	Delibera	Importo Storno			
2015	1367	1	09-04-2015	2015	PROGRAMMA ERASMUS + SETTORE EDA KA2 PARTENARIATI STRATEGICI TRANSETTOR	2015 DECRETOC 348 del 08-04-2015(In Corso)	50.545,40		34.080,90	0,00
09-03-2018				1	Economia	RIDETERMINAZIONE RESIDUI PASSIVI 2017	2018 CONSIGLIO 1 del 09-03-2018(In Corso)		-16.464,50	
2015	1368	1	09-04-2015	2015	PROGRAMMA ERASMUS + SETTORE UNIVERSITA' KA1 MOBILITA' INDIVIDULE DEG	2015 DECRETOC 353 del 08-04-2015(In Corso)	3.746,00		0,00	0,00
09-03-2018				1	Economia	RIDETERMINAZIONE RESIDUI PASSIVI 2017	2018 CONSIGLIO 1 del 09-03-2018(In Corso)		-3.746,00	
2015	1369	1	09-04-2015	2015	PROGRAMMA ERASMUS + SETTORE EDA KA2 PARTENARIATI STRATEGICI TRANSETTOR	2015 DECRETOC 349 del 08-04-2015(In Corso)	55.731,80		52.570,58	0,00
09-03-2018				1	Economia	RIDETERMINAZIONE RESIDUI PASSIVI 2017	2018 CONSIGLIO 1 del 09-03-2018(In Corso)		-3.161,22	
2015	1372	1	09-04-2015	2015	PROGRAMMA ERASMUS + SETTORE SCUOLA KA2 PARTENARIATI STRATEGICI TRANSET	2015 DECRETOC 351 del 08-04-2015(In Corso)	51.986,60		51.336,60	0,00
09-03-2018				1	Economia	RIDETERMINAZIONE RESIDUI PASSIVI 2017	2018 CONSIGLIO 1 del 09-03-2018(In Corso)		-650,00	
2015	1375	1	09-04-2015	2015	PROGRAMMA ERASMUS + SETTORE UNIVERSITA' KA1 MOBILITA' INDIVIDULE DEGLI	2015 DECRETOC 352 del 08-04-2015(In Corso)	1.316,00		0,00	0,00
09-03-2018				1	Economia	RIDETERMINAZIONE RESIDUI PASSIVI 2017	2018 CONSIGLIO 1 del 09-03-2018(In Corso)		-1.316,00	
2015	1377	1	09-04-2015	2015	PROGRAMMA ERASMUS + SETTORE UNIVERSITA' KA1 IMPEGNO STIIPULA ACCORDO	2015 DECRETOC 352 del 08-04-2015(In Corso)	3.697,00		0,00	0,00
09-03-2018				1	Economia	RIDETERMINAZIONE RESIDUI PASSIVI 2017	2018 CONSIGLIO 1 del 09-03-2018(In Corso)		-3.697,00	
2015	1388	1	09-04-2015	2015	PROGRAMMA ERASMUS + SETTORE ISTRUZIONE SUPERIORE KA1 MOBILITA' INDIVID	2015 DECRETOC 353 del 08-04-2015(In Corso)	275,00		0,00	0,00
09-03-2018				1	Economia	RIDETERMINAZIONE RESIDUI PASSIVI 2017	2018 CONSIGLIO 1 del 09-03-2018(In Corso)		-275,00	

STAMPA ELENCO STORNI SU IMPEGNI

Pagina: 123

Capitolo: 123.2					"Spese per la realizzazione dei programmi comunitari in attuazione del ""Programma Socrates"""					
Estremi Impegno (Anno - NumDoc - NumDett - Data - AnnoResiduo)					Note Impegno	Delibera	Importo Originario		Importo Attuale	Disponibilità
Estremi Storno (Data - Numero - TipoStorno)					Note Storno	Delibera		Importo Storno		
2015	1426	1	09-04-2015	2015	PROGRAMMA ERASMUS + SETTORE UNIVERSITA' KA1 MOBILITA' INDIVIDULE DEGLI	2015 DECRETOC 353 del 08-04-2015(In Corso)	11.577,00		0,00	0,00
09-03-2018				1	Economia	RIDETERMINAZIONE RESIDUI PASSIVI 2017	2018 CONSIGLIO 1 del 09-03-2018(In Corso)		-11.577,00	
2015	1433	1	09-04-2015	2015	PROGRAMMA ERASMUS + SETTORE UNIVERSITA' KA1 MOBILITA' INDIVIDULE DEGLI	2015 DECRETOC 354 del 08-04-2015(In Corso)	3.262,00		0,00	0,00
09-03-2018				1	Economia	RIDETERMINAZIONE RESIDUI PASSIVI 2017	2018 CONSIGLIO 1 del 09-03-2018(In Corso)		-3.262,00	
2015	1436	1	09-04-2015	2015	PROGRAMMA ERASMUS + SETTORE UNIVERSITA' KA1 MOBILITA' INDIVIDULE DEGLI	2015 DECRETOC 354 del 08-04-2015(In Corso)	12.936,00		0,00	0,00
09-03-2018				1	Economia	RIDETERMINAZIONE RESIDUI PASSIVI 2017	2018 CONSIGLIO 1 del 09-03-2018(In Corso)		-12.936,00	
2015	1438	1	09-04-2015	2015	PROGRAMMA ERASMUS + SETTORE UNIVERSITA' KA1 MOBILITA' INDIVIDULE DEGLI	2015 DECRETOC 354 del 08-04-2015(In Corso)	63.600,00		0,00	0,00
09-03-2018				1	Economia	RIDETERMINAZIONE RESIDUI PASSIVI 2017	2018 CONSIGLIO 1 del 09-03-2018(In Corso)		-63.600,00	
2015	1441	1	09-04-2015	2015	PROGRAMMA ERASMUS + SETTORE UNIVERSITA' KA1 MOBILITA' INDIVIDULE DEGLI	2015 DECRETOC 354 del 08-04-2015(In Corso)	43.228,68		0,00	0,00
09-03-2018				1	Economia	RIDETERMINAZIONE RESIDUI PASSIVI 2017	2018 CONSIGLIO 1 del 09-03-2018(In Corso)		-43.228,68	
2015	1587	1	21-04-2015	2015	PROGRAMMA ERASMUS + SETTORE EDA KA2 PARTENARIATI STRATEGICI TRANSETTOR	2015 DECRETOC 348 del 08-04-2015(In Corso)	28.946,00		27.179,95	0,00
09-03-2018				1	Economia	RIDETERMINAZIONE RESIDUI PASSIVI 2017	2018 CONSIGLIO 1 del 09-03-2018(In Corso)		-1.766,05	
2015	1626	1	27-04-2015	2015	CONTRATTO ERASMUS + 2014 SETTORE SCUOLA KA2 PARTENARIATI STRATEGICI TR	2015 DECRETOC 433 del 27-04-2015(In Corso)	5.047,00		1.482,00	0,00
09-03-2018				1	Economia	RIDETERMINAZIONE RESIDUI PASSIVI 2017	2018 CONSIGLIO 1 del 09-03-2018(In Corso)		-3.565,00	

STAMPA ELENCO STORNI SU IMPEGNI

Pagina: 124

Capitolo: 123.2					"Spese per la realizzazione dei programmi comunitari in attuazione del ""Programma Socrates"""					
Estremi Impegno (Anno - NumDoc - NumDett - Data - AnnoResiduo)					Note Impegno	Delibera	Importo Originario		Importo Attuale	Disponibilità
Estremi Storno (Data - Numero - TipoStorno)					Note Storno	Delibera		Importo Storno		
2015	1631	1	27-04-2015	2015	CONTRATTO ERASMUS + 2014 SETTORE SCUOLA KA2 PARTENARIATI STRATEGICI TR	2015 DECRETOC 433 del 27-04-2015(In Corso)	2.285,00		953,14	0,00
09-03-2018				1	Economia	RIDETERMINAZIONE RESIDUI PASSIVI 2017	2018 CONSIGLIO 1 del 09-03-2018(In Corso)		-1.331,86	
2015	1632	1	27-04-2015	2015	CONTRATTO ERASMUS + 2014 SETTORE SCUOLA KA2 PARTENARIATI STRATEGICI TR	2015 DECRETOC 433 del 27-04-2015(In Corso)	3.270,00		3.169,00	0,00
09-03-2018				1	Economia	RIDETERMINAZIONE RESIDUI PASSIVI 2017	2018 CONSIGLIO 1 del 09-03-2018(In Corso)		-101,00	
2015	1635	1	27-04-2015	2015	CONTRATTO ERASMUS + 2014 SETTORE ISTRUZIONE SUPERIORE IMPEGNO E STIPUL	2015 DECRETOC 434 del 27-04-2015(In Corso)	636,60		0,00	0,00
09-03-2018				1	Economia	RIDETERMINAZIONE RESIDUI PASSIVI 2017	2018 CONSIGLIO 1 del 09-03-2018(In Corso)		-636,60	
2015	1638	1	27-04-2015	2015	CONTRATTO ERASMUS + 2014 SETTORE ISTRUZIONE SUPERIORE KA1 ACCORDO 2014	2015 DECRETOC 434 del 27-04-2015(In Corso)	47,00		0,00	0,00
09-03-2018				1	Economia	RIDETERMINAZIONE RESIDUI PASSIVI 2017	2018 CONSIGLIO 1 del 09-03-2018(In Corso)		-47,00	
2015	1644	1	27-04-2015	2015	CONTRATTO ERASMUS + 2014 SETTORE ISTRUZIONE SUPERIORE KA1 MOBILITA' IN	2015 DECRETOC 434 del 27-04-2015(In Corso)	952,20		0,00	0,00
09-03-2018				1	Economia	RIDETERMINAZIONE RESIDUI PASSIVI 2017	2018 CONSIGLIO 1 del 09-03-2018(In Corso)		-952,20	
2015	1794	1	05-05-2015	2015	PROGRAMMA ERASMUS + ISTRUZIONE SUPERIORE KA103 MOBILITA' INDIVIDUALE S	2015 DECRETOC 469 del 05-05-2015(In Corso)	5.922,00		0,00	0,00
09-03-2018				1	Economia	RIDETERMINAZIONE RESIDUI PASSIVI 2017	2018 CONSIGLIO 1 del 09-03-2018(In Corso)		-5.922,00	
2015	1797	1	05-05-2015	2015	CONTRATTO E+ SETTORE SCUOLA KA2_S2S PARTENARIATI STRATEGICI TRA SOLE SC	2015 DECRETOC 470 del 05-05-2015(In Corso)	6.772,00		1.292,00	0,00
09-03-2018				1	Economia	RIDETERMINAZIONE RESIDUI PASSIVI 2017	2018 CONSIGLIO 1 del 09-03-2018(In Corso)		-5.480,00	

STAMPA ELENCO STORNI SU IMPEGNI

Pagina: 125

Capitolo: 123.2					"Spese per la realizzazione dei programmi comunitari in attuazione del ""Programma Socrates"""					
Estremi Impegno (Anno - NumDoc - NumDett - Data - AnnoResiduo)					Note Impegno	Delibera	Importo Originario		Importo Attuale	Disponibilità
Estremi Storno (Data - Numero - TipoStorno)					Note Storno	Delibera		Importo Storno		
2015	1800	1	05-05-2015	2015	CONTRATTO ERASMUS+ SETTORE ISTRUZIONE SUPERIORE KA2 HEI PARTENARIATI S	2015 DECRETOC 472 del 05-05-2015(In Corso)	59.124,80		20.890,80	0,00
09-03-2018				1	Economia	RIDETERMINAZIONE RESIDUI PASSIVI 2017	2018 CONSIGLIO 1 del 09-03-2018(In Corso)		-38.234,00	
2015	1802	1	05-05-2015	2015	CONTRATTO ERASMUS+ SETTORE SCUOLA KA2 HEI PARTENARIATI STRATEGICI TRAN	2015 DECRETOC 473 del 05-05-2015(In Corso)	44.044,00		38.212,60	0,00
09-03-2018				1	Economia	RIDETERMINAZIONE RESIDUI PASSIVI 2017	2018 CONSIGLIO 1 del 09-03-2018(In Corso)		-5.831,40	
2015	1833	1	07-05-2015	2015	CONTRATTO ERASMUS + SETTORE SCUOLA KA2 PARTENARIATI STRATEGICI TRA SCU	2015 DECRETOC 491 del 06-05-2015(In Corso)	3.270,00		0,00	0,00
09-03-2018				1	Economia	RIDETERMINAZIONE RESIDUI PASSIVI 2017	2018 CONSIGLIO 1 del 09-03-2018(In Corso)		-3.270,00	
2015	1834	1	07-05-2015	2015	CONTRATTO ERASMUS+ SETTORE EDUCAZIONE DEGLI ADULTI KA2 PARTENARIATI S	2015 DECRETOC 492 del 06-05-2015(In Corso)	52.945,00		49.078,63	0,00
09-03-2018				1	Economia	RIDETERMINAZIONE RESIDUI PASSIVI 2017	2018 CONSIGLIO 1 del 09-03-2018(In Corso)		-3.866,37	
2015	1938	1	15-05-2015	2015	CONTRATTO ERASMUS + 2014 SETTORE ISTRUZIONE SUPERIORE KA1 IMPEGNO STIP	2015 DECRETOC 524 del 15-05-2015(In Corso)	753,00		0,00	0,00
09-03-2018				1	Economia	RIDETERMINAZIONE RESIDUI PASSIVI 2017	2018 CONSIGLIO 1 del 09-03-2018(In Corso)		-753,00	
2015	1939	1	15-05-2015	2015	CONTRATTO ERASMUS + 2014 SETTORE ISTRUZIONE SUPERIORE KA1 IMPEGNO STIP	2015 DECRETOC 524 del 15-05-2015(In Corso)	4.080,00		0,00	0,00
09-03-2018				1	Economia	RIDETERMINAZIONE RESIDUI PASSIVI 2017	2018 CONSIGLIO 1 del 09-03-2018(In Corso)		-4.080,00	
2015	1942	1	15-05-2015	2015	CONTRATTO ERASMUS + 2014 SETTORE ISTRUZIONE SUPERIORE KA1 IMPEGNO STIP	2015 DECRETOC 524 del 15-05-2015(In Corso)	2.504,00		0,00	0,00
09-03-2018				1	Economia	RIDETERMINAZIONE RESIDUI PASSIVI 2017	2018 CONSIGLIO 1 del 09-03-2018(In Corso)		-2.504,00	

STAMPA ELENCO STORNI SU IMPEGNI

Pagina: 126

Capitolo: 123.2					"Spese per la realizzazione dei programmi comunitari in attuazione del ""Programma Socrates"""				
Estremi Impegno (Anno - NumDoc - NumDett - Data - AnnoResiduo)					Note Impegno	Delibera	Importo Originario	Importo Attuale	Disponibilità
Estremi Storno (Data - Numero - TipoStorno)					Note Storno	Delibera	Importo Storno		
2015	2691	1	13-07-2015	2015	CONTRATTO E+ 2015 SETTORE EDA KA1 - MOBILITA' INDIVIDUALE AI FINI DELL'	2015 DECRETOC 788 del 13-07-2015(In Corso)	1.067,00	0,00	0,00
09-03-2018			1	Economia	RIDETERMINAZIONE RESIDUI PASSIVI 2017	2018 CONSIGLIO 1 del 09-03-2018(In Corso)		-1.067,00	
2015	2692	1	13-07-2015	2015	CONTRATTO E+ 2015 SETTORE EDA KA1 - MOBILITA' INDIVIDUALE AI FINI DELL'	2015 DECRETOC 788 del 13-07-2015(In Corso)	336,00	0,00	0,00
09-03-2018			1	Economia	RIDETERMINAZIONE RESIDUI PASSIVI 2017	2018 CONSIGLIO 1 del 09-03-2018(In Corso)		-336,00	
2015	2704	1	13-07-2015	2015	CONTRATTO ERASMUS PLUS 2015 SETTORE SCUOLA KA1 - MOBILITA' INDIVIDUALE	2015 DECRETOC 789 del 13-07-2015(In Corso)	546,00	0,00	0,00
09-03-2018			1	Economia	RIDETERMINAZIONE RESIDUI PASSIVI 2017	2018 CONSIGLIO 1 del 09-03-2018(In Corso)		-546,00	
2015	2708	1	13-07-2015	2015	CONTRATTO ERASMUS PLUS 2015 SETTORE SCUOLA KA1 - MOBILITA' INDIVIDUALE	2015 DECRETOC 789 del 13-07-2015(In Corso)	17.122,80	16.730,80	0,00
09-03-2018			1	Economia	RIDETERMINAZIONE RESIDUI PASSIVI 2017	2018 CONSIGLIO 1 del 09-03-2018(In Corso)		-392,00	
2015	2709	1	13-07-2015	2015	CONTRATTO ERASMUS PLUS 2015 SETTORE SCUOLA KA1 - MOBILITA' INDIVIDUALE	2015 DECRETOC 789 del 13-07-2015(In Corso)	6.681,60	4.881,60	0,00
09-03-2018			1	Economia	RIDETERMINAZIONE RESIDUI PASSIVI 2017	2018 CONSIGLIO 1 del 09-03-2018(In Corso)		-1.800,00	
2015	2712	1	13-07-2015	2015	CONTRATTO ERASMUS PLUS 2015 SETTORE SCUOLA KA1 - MOBILITA' INDIVIDUALE	2015 DECRETOC 789 del 13-07-2015(In Corso)	12.102,00	2.074,00	0,00
09-03-2018			1	Economia	RIDETERMINAZIONE RESIDUI PASSIVI 2017	2018 CONSIGLIO 1 del 09-03-2018(In Corso)		-10.028,00	
2015	2713	1	13-07-2015	2015	CONTRATTO ERASMUS PLUS 2015 SETTORE SCUOLA KA1 - MOBILITA' INDIVIDUALE	2015 DECRETOC 789 del 13-07-2015(In Corso)	10.073,60	3.597,60	0,00
09-03-2018			1	Economia	RIDETERMINAZIONE RESIDUI PASSIVI 2017	2018 CONSIGLIO 1 del 09-03-2018(In Corso)		-6.476,00	

STAMPA ELENCO STORNI SU IMPEGNI

Pagina: 127

Capitolo: 123.2					"Spese per la realizzazione dei programmi comunitari in attuazione del ""Programma Socrates"""				
Estremi Impegno (Anno - NumDoc - NumDett - Data - AnnoResiduo)					Note Impegno	Delibera	Importo Originario	Importo Attuale	Disponibilità
Estremi Storno (Data - Numero - TipoStorno)					Note Storno	Delibera	Importo Storno		
2015	2714	1	13-07-2015	2015	CONTRATTO E+ 2015 SETTORE SCUOLA KA1 - MOBILITA' INDIVIDUALE-IMPEGNO E	2015 DECRETOC 789 del 13-07-2015(In Corso)	9.276,80	7.512,80	0,00
09-03-2018					1 Economia	RIDETERMINAZIONE RESIDUI PASSIVI 2017	2018 CONSIGLIO 1 del 09-03-2018(In Corso)	-1.764,00	
2015	2716	1	13-07-2015	2015	CONTRATTO E+ 2015 SETTORE SCUOLA KA1 - MOBILITA' INDIVIDUALE-IMPEGNO E	2015 DECRETOC 789 del 13-07-2015(In Corso)	10.790,20	10.060,20	0,00
09-03-2018					1 Economia	RIDETERMINAZIONE RESIDUI PASSIVI 2017	2018 CONSIGLIO 1 del 09-03-2018(In Corso)	-730,00	
2015	2719	1	13-07-2015	2015	CONTRATTO E+ 2015 SETTORE SCUOLA KA1 - MOBILITA' INDIVIDUALE-IMPEGNO E	2015 DECRETOC 789 del 13-07-2015(In Corso)	11.947,20	10.273,20	0,00
09-03-2018					1 Economia	RIDETERMINAZIONE RESIDUI PASSIVI 2017	2018 CONSIGLIO 1 del 09-03-2018(In Corso)	-1.674,00	
2015	2724	1	13-07-2015	2015	CONTRATTO E+ 2015 SETTORE SCUOLA KA1 - MOBILITA' INDIVIDUALE-IMPEGNO E	2015 DECRETOC 789 del 13-07-2015(In Corso)	196,00	0,00	0,00
09-03-2018					1 Economia	RIDETERMINAZIONE RESIDUI PASSIVI 2017	2018 CONSIGLIO 1 del 09-03-2018(In Corso)	-196,00	
2015	2930	1	17-07-2015	2015	PROGRAMMA ERASMUS PLUS 2015 - SETTORE EDUCAZIONE DEGLI ADULTI KA1-IMPE	2015 DECRETOC 817 del 17-07-2015(In Corso)	960,00	0,00	0,00
09-03-2018					1 Economia	RIDETERMINAZIONE RESIDUI PASSIVI 2017	2018 CONSIGLIO 1 del 09-03-2018(In Corso)	-960,00	
2015	2932	1	17-07-2015	2015	PROGRAMMA ERASMUS PLUS 2015 - SETTORE EDUCAZIONE DEGLI ADULTI KA1-IMPE	2015 DECRETOC 817 del 17-07-2015(In Corso)	3.360,00	0,00	0,00
09-03-2018					1 Economia	RIDETERMINAZIONE RESIDUI PASSIVI 2017	2018 CONSIGLIO 1 del 09-03-2018(In Corso)	-3.360,00	
2015	2933	1	17-07-2015	2015	PROGRAMMA ERASMUS PLUS 2015 - SETTORE EDUCAZIONE DEGLI ADULTI KA1-IMPE	2015 DECRETOC 817 del 17-07-2015(In Corso)	95,00	0,00	0,00
09-03-2018					1 Economia	RIDETERMINAZIONE RESIDUI PASSIVI 2017	2018 CONSIGLIO 1 del 09-03-2018(In Corso)	-95,00	

STAMPA ELENCO STORNI SU IMPEGNI

Pagina: 128

Capitolo: 123.2					"Spese per la realizzazione dei programmi comunitari in attuazione del ""Programma Socrates"""					
Estremi Impegno (Anno - NumDoc - NumDett - Data - AnnoResiduo)					Note Impegno	Delibera	Importo Originario		Importo Attuale	Disponibilità
Estremi Storno (Data - Numero - TipoStorno)					Note Storno	Delibera		Importo Storno		
2015	2940	1	17-07-2015	2015	PROGRAMMA ERASMUS PLUS 2015- SETTORE ISTRUZIONE SCOLASTICA KA1 -IMPEGN	2015 DECRETOC 818 del 17-07-2015(In Corso)	8.100,40		7.427,40	0,00
09-03-2018				1	Economia	RIDETERMINAZIONE RESIDUI PASSIVI 2017	2018 CONSIGLIO 1 del 09-03-2018(In Corso)		-673,00	
2015	2942	1	17-07-2015	2015	PROGRAMMA ERASMUS PLUS 2015- SETTORE ISTRUZIONE SCOLASTICA KA1 -IMPEGN	2015 DECRETOC 818 del 17-07-2015(In Corso)	9.234,00		8.609,00	0,00
09-03-2018				1	Economia	RIDETERMINAZIONE RESIDUI PASSIVI 2017	2018 CONSIGLIO 1 del 09-03-2018(In Corso)		-625,00	
2015	2952	1	17-07-2015	2015	PROGRAMMA ERASMUS PLUS 2015- SETTORE ISTRUZIONE SCOLASTICA AZIONE CHIA	2015 DECRETOC 818 del 17-07-2015(In Corso)	7.174,60		6.984,60	0,00
09-03-2018				1	Economia	RIDETERMINAZIONE RESIDUI PASSIVI 2017	2018 CONSIGLIO 1 del 09-03-2018(In Corso)		-190,00	
2015	2953	1	17-07-2015	2015	PROGRAMMA ERASMUS PLUS 2015- SETTORE ISTRUZIONE SCOLASTICA AZIONE CHIA	2015 DECRETOC 818 del 17-07-2015(In Corso)	2.725,60		2.333,60	0,00
09-03-2018				1	Economia	RIDETERMINAZIONE RESIDUI PASSIVI 2017	2018 CONSIGLIO 1 del 09-03-2018(In Corso)		-392,00	
2015	2954	1	17-07-2015	2015	PROGRAMMA ERASMUS PLUS 2015- SETTORE ISTRUZIONE SCOLASTICA AZIONE CHIA	2015 DECRETOC 818 del 17-07-2015(In Corso)	11.332,00		1.770,00	0,00
09-03-2018				1	Economia	RIDETERMINAZIONE RESIDUI PASSIVI 2017	2018 CONSIGLIO 1 del 09-03-2018(In Corso)		-9.562,00	
2015	2956	1	17-07-2015	2015	PROGRAMMA ERASMUS PLUS 2015- SETTORE ISTRUZIONE SCOLASTICA KA1 IMPEGNO	2015 DECRETOC 818 del 17-07-2015(In Corso)	4.591,20		4.451,20	0,00
09-03-2018				1	Economia	RIDETERMINAZIONE RESIDUI PASSIVI 2017	2018 CONSIGLIO 1 del 09-03-2018(In Corso)		-140,00	
2015	2958	1	17-07-2015	2015	PROGRAMMA ERASMUS PLUS 2015- SETTORE ISTRUZIONE SCOLASTICA AZIONE CHIA	2015 DECRETOC 818 del 17-07-2015(In Corso)	869,00		0,00	0,00
09-03-2018				1	Economia	RIDETERMINAZIONE RESIDUI PASSIVI 2017	2018 CONSIGLIO 1 del 09-03-2018(In Corso)		-869,00	

STAMPA ELENCO STORNI SU IMPEGNI

Pagina: 129

Capitolo: 123.2					"Spese per la realizzazione dei programmi comunitari in attuazione del ""Programma Socrates"""					
Estremi Impegno (Anno - NumDoc - NumDett - Data - AnnoResiduo)					Note Impegno	Delibera	Importo Originario		Importo Attuale	Disponibilità
Estremi Storno (Data - Numero - TipoStorno)					Note Storno	Delibera		Importo Storno		
2015	2967	1	17-07-2015	2015	PROGRAMMA ERASMUS PLUS 2015- SETTORE ISTRUZIONE SCOLASTICA KA1-IMPEGNO	2015 DECRETOC 818 del 17-07-2015(In Corso)	11.024,80		9.289,80	0,00
09-03-2018				1	Economia	RIDETERMINAZIONE RESIDUI PASSIVI 2017	2018 CONSIGLIO 1 del 09-03-2018(In Corso)		-1.735,00	
2015	2969	1	17-07-2015	2015	PROGRAMMA ERASMUS PLUS 2015- SETTORE ISTRUZIONE SCOLASTICA KA1-IMPEGNO	2015 DECRETOC 818 del 17-07-2015(In Corso)	10.905,60		10.055,60	0,00
09-03-2018				1	Economia	RIDETERMINAZIONE RESIDUI PASSIVI 2017	2018 CONSIGLIO 1 del 09-03-2018(In Corso)		-850,00	
2015	2971	1	17-07-2015	2015	PROGRAMMA ERASMUS PLUS 2015- SETTORE ISTRUZIONE SCOLASTICA KA1-IMPEGNO	2015 DECRETOC 818 del 17-07-2015(In Corso)	6.508,80		6.338,80	0,00
09-03-2018				1	Economia	RIDETERMINAZIONE RESIDUI PASSIVI 2017	2018 CONSIGLIO 1 del 09-03-2018(In Corso)		-170,00	
2015	3118	1	23-07-2015	2015	PROGRAMMA ERASMUS PLUS 2015-SETTORE ISTRUZIONE SCOLASTICA KA1- MOBILITA	2015 DECRETOC 831 del 23-07-2015(In Corso)	16.911,20		15.303,20	0,00
09-03-2018				1	Economia	RIDETERMINAZIONE RESIDUI PASSIVI 2017	2018 CONSIGLIO 1 del 09-03-2018(In Corso)		-1.608,00	
2015	3120	1	23-07-2015	2015	PROGRAMMA ERASMUS PLUS 2015-SETTORE ISTRUZIONE SCOLASTICA KA1- MOBILITA	2015 DECRETOC 831 del 23-07-2015(In Corso)	9.341,20		8.478,20	0,00
09-03-2018				1	Economia	RIDETERMINAZIONE RESIDUI PASSIVI 2017	2018 CONSIGLIO 1 del 09-03-2018(In Corso)		-863,00	
2015	3122	1	23-07-2015	2015	PROGRAMMA ERASMUS PLUS 2015-SETTORE ISTRUZIONE SCOLASTICA KA1- MOBILITA	2015 DECRETOC 831 del 23-07-2015(In Corso)	7.275,20		6.333,20	0,00
09-03-2018				1	Economia	RIDETERMINAZIONE RESIDUI PASSIVI 2017	2018 CONSIGLIO 1 del 09-03-2018(In Corso)		-942,00	
2015	3123	1	23-07-2015	2015	PROGRAMMA ERASMUS PLUS 2015-SETTORE ISTRUZIONE SCOLASTICA KA1- MOBILITA	2015 DECRETOC 831 del 23-07-2015(In Corso)	8.537,60		5.731,60	0,00
09-03-2018				1	Economia	RIDETERMINAZIONE RESIDUI PASSIVI 2017	2018 CONSIGLIO 1 del 09-03-2018(In Corso)		-2.806,00	

STAMPA ELENCO STORNI SU IMPEGNI

Pagina: 130

Capitolo: 123.2					"Spese per la realizzazione dei programmi comunitari in attuazione del ""Programma Socrates"""					
Estremi Impegno (Anno - NumDoc - NumDett - Data - AnnoResiduo)					Note Impegno	Delibera	Importo Originario		Importo Attuale	Disponibilità
Estremi Storno (Data - Numero - TipoStorno)					Note Storno	Delibera		Importo Storno		
2015	3124	1	23-07-2015	2015	PROGRAMMA ERASMUS PLUS 2015-SETTORE ISTRUZIONE SCOLATICA KA1- MOBILITA	2015 DECRETOC 831 del 23-07-2015(In Corso)	5.014,40		4.546,40	0,00
09-03-2018				1	Economia	RIDETERMINAZIONE RESIDUI PASSIVI 2017	2018 CONSIGLIO 1 del 09-03-2018(In Corso)		-468,00	
2015	3125	1	23-07-2015	2015	PROGRAMMA ERASMUS PLUS 2015-SETTORE ISTRUZIONE SCOLATICA KA1- MOBILITA	2015 DECRETOC 831 del 23-07-2015(In Corso)	9.640,80		0,00	0,00
09-03-2018				1	Economia	RIDETERMINAZIONE RESIDUI PASSIVI 2017	2018 CONSIGLIO 1 del 09-03-2018(In Corso)		-9.640,80	
2015	3126	1	23-07-2015	2015	PROGRAMMA ERASMUS PLUS 2015-SETTORE ISTRUZIONE SCOLATICA KA1- MOBILITA	2015 DECRETOC 831 del 23-07-2015(In Corso)	1.184,00		0,00	0,00
09-03-2018				1	Economia	RIDETERMINAZIONE RESIDUI PASSIVI 2017	2018 CONSIGLIO 1 del 09-03-2018(In Corso)		-1.184,00	
2015	3127	1	23-07-2015	2015	PROGRAMMA ERASMUS PLUS 2015-SETTORE ISTRUZIONE SCOLATICA KA1- MOBILITA	2015 DECRETOC 831 del 23-07-2015(In Corso)	10.091,80		985,80	0,00
09-03-2018				1	Economia	RIDETERMINAZIONE RESIDUI PASSIVI 2017	2018 CONSIGLIO 1 del 09-03-2018(In Corso)		-9.106,00	
2015	3128	1	23-07-2015	2015	PROGRAMMA ERASMUS PLUS 2015-SETTORE ISTRUZIONE SCOLATICA KA1- MOBILITA	2015 DECRETOC 831 del 23-07-2015(In Corso)	5.603,00		4.875,00	0,00
09-03-2018				1	Economia	RIDETERMINAZIONE RESIDUI PASSIVI 2017	2018 CONSIGLIO 1 del 09-03-2018(In Corso)		-728,00	
2015	3130	1	23-07-2015	2015	PROGRAMMA ERASMUS PLUS 2015-SETTORE ISTRUZIONE SCOLATICA KA1- MOBILITA	2015 DECRETOC 831 del 23-07-2015(In Corso)	1.664,00		0,00	0,00
09-03-2018				1	Economia	RIDETERMINAZIONE RESIDUI PASSIVI 2017	2018 CONSIGLIO 1 del 09-03-2018(In Corso)		-1.664,00	
2015	3132	1	23-07-2015	2015	PROGRAMMA ERASMUS PLUS 2015-SETTORE ISTRUZIONE SCOLATICA KA1- MOBILITA	2015 DECRETOC 831 del 23-07-2015(In Corso)	10.343,20		10.153,20	0,00
09-03-2018				1	Economia	RIDETERMINAZIONE RESIDUI PASSIVI 2017	2018 CONSIGLIO 1 del 09-03-2018(In Corso)		-190,00	

STAMPA ELENCO STORNI SU IMPEGNI

Pagina: 131

Capitolo: 123.2					"Spese per la realizzazione dei programmi comunitari in attuazione del ""Programma Socrates"""					
Estremi Impegno (Anno - NumDoc - NumDett - Data - AnnoResiduo)					Note Impegno	Delibera	Importo Originario		Importo Attuale	Disponibilità
Estremi Storno (Data - Numero - TipoStorno)					Note Storno	Delibera		Importo Storno		
2015	3134	1	23-07-2015	2015	PROGRAMMA ERASMUS PLUS 2015-SETTORE ISTRUZIONE SCOLATICA KA1- MOBILITA	2015 DECRETOC 831 del 23-07-2015(In Corso)	3.347,00		3.252,00	0,00
09-03-2018				1	Economia	RIDETERMINAZIONE RESIDUI PASSIVI 2017	2018 CONSIGLIO 1 del 09-03-2018(In Corso)		-95,00	
2015	3135	1	23-07-2015	2015	PROGRAMMA ERASMUS PLUS 2015-SETTORE ISTRUZIONE SCOLATICA KA1- MOBILITA	2015 DECRETOC 831 del 23-07-2015(In Corso)	470,00		0,00	0,00
09-03-2018				1	Economia	RIDETERMINAZIONE RESIDUI PASSIVI 2017	2018 CONSIGLIO 1 del 09-03-2018(In Corso)		-470,00	
2015	3136	1	23-07-2015	2015	PROGRAMMA ERASMUS PLUS 2015-SETTORE ISTRUZIONE SCOLATICA KA1- MOBILITA	2015 DECRETOC 831 del 23-07-2015(In Corso)	1.960,00		0,00	0,00
09-03-2018				1	Economia	RIDETERMINAZIONE RESIDUI PASSIVI 2017	2018 CONSIGLIO 1 del 09-03-2018(In Corso)		-1.960,00	
2015	3137	1	23-07-2015	2015	PROGRAMMA ERASMUS PLUS 2015-SETTORE ISTRUZIONE SCOLATICA KA1- MOBILITA	2015 DECRETOC 832 del 23-07-2015(In Corso)	8.819,80		8.287,80	0,00
09-03-2018				1	Economia	RIDETERMINAZIONE RESIDUI PASSIVI 2017	2018 CONSIGLIO 1 del 09-03-2018(In Corso)		-532,00	
2015	3139	1	23-07-2015	2015	PROGRAMMA ERASMUS PLUS 2015-SETTORE ISTRUZIONE SCOLATICA KA1- MOBILITA	2015 DECRETOC 832 del 23-07-2015(In Corso)	6.056,00		5.426,00	0,00
09-03-2018				1	Economia	RIDETERMINAZIONE RESIDUI PASSIVI 2017	2018 CONSIGLIO 1 del 09-03-2018(In Corso)		-630,00	
2015	3141	1	23-07-2015	2015	PROGRAMMA ERASMUS PLUS 2015-SETTORE ISTRUZIONE SCOLATICA KA1- MOBILITA	2015 DECRETOC 832 del 23-07-2015(In Corso)	1.106,00		0,00	0,00
09-03-2018				1	Economia	RIDETERMINAZIONE RESIDUI PASSIVI 2017	2018 CONSIGLIO 1 del 09-03-2018(In Corso)		-1.106,00	
2015	3142	1	23-07-2015	2015	PROGRAMMA ERASMUS PLUS 2015-SETTORE ISTRUZIONE SCOLATICA KA1- MOBILITA	2015 DECRETOC 832 del 23-07-2015(In Corso)	224,00		0,00	0,00
09-03-2018				1	Economia	RIDETERMINAZIONE RESIDUI PASSIVI 2017	2018 CONSIGLIO 1 del 09-03-2018(In Corso)		-224,00	

STAMPA ELENCO STORNI SU IMPEGNI

Pagina: 132

Capitolo: 123.2					"Spese per la realizzazione dei programmi comunitari in attuazione del ""Programma Socrates"""					
Estremi Impegno (Anno - NumDoc - NumDett - Data - AnnoResiduo)					Note Impegno	Delibera	Importo Originario		Importo Attuale	Disponibilità
Estremi Storno (Data - Numero - TipoStorno)					Note Storno	Delibera		Importo Storno		
2015	3144	1	23-07-2015	2015	PROGRAMMA ERASMUS PLUS 2015-SETTORE ISTRUZIONE SCOLATICA KA1- MOBILITA	2015 DECRETOC 832 del 23-07-2015(In Corso)	1.036,00		0,00	0,00
09-03-2018				1	Economia	RIDETERMINAZIONE RESIDUI PASSIVI 2017	2018 CONSIGLIO 1 del 09-03-2018(In Corso)		-1.036,00	
2015	3145	1	23-07-2015	2015	PROGRAMMA ERASMUS PLUS 2015-SETTORE ISTRUZIONE SCOLATICA KA1- MOBILITA	2015 DECRETOC 832 del 23-07-2015(In Corso)	7.270,80		0,00	0,00
09-03-2018				1	Economia	RIDETERMINAZIONE RESIDUI PASSIVI 2017	2018 CONSIGLIO 1 del 09-03-2018(In Corso)		-7.270,80	
2015	3147	1	23-07-2015	2015	PROGRAMMA ERASMUS PLUS 2015-SETTORE ISTRUZIONE SCOLATICA KA1- PAGAMENT	2015 DECRETOC 832 del 23-07-2015(In Corso)	7.290,40		6.964,40	0,00
09-03-2018				1	Economia	RIDETERMINAZIONE RESIDUI PASSIVI 2017	2018 CONSIGLIO 1 del 09-03-2018(In Corso)		-326,00	
2015	3149	1	23-07-2015	2015	PROGRAMMA ERASMUS PLUS 2015-SETTORE EDA KA1- PAGAMENTO DEL PREFINANZIAM	2015 DECRETOC 833 del 23-07-2015(In Corso)	720,00		0,00	0,00
09-03-2018				1	Economia	RIDETERMINAZIONE RESIDUI PASSIVI 2017	2018 CONSIGLIO 1 del 09-03-2018(In Corso)		-720,00	
2015	3150	1	23-07-2015	2015	PROGRAMMA ERASMUS PLUS 2015-SETTORE EDA KA1- MOBILITA INDIVIDUALE PAGA	2015 DECRETOC 833 del 23-07-2015(In Corso)	140,00		0,00	0,00
09-03-2018				1	Economia	RIDETERMINAZIONE RESIDUI PASSIVI 2017	2018 CONSIGLIO 1 del 09-03-2018(In Corso)		-140,00	
2015	3395	1	27-08-2015	2015	PROGRAMMA ERASMUS PLUS 2015 SETTORE ISTRUZIONE SUPERIORE KA1 IMPEGNO E	2015 DECRETOC 992 del 27-08-2015(In Corso)	8.054,00		0,00	0,00
09-03-2018				1	Economia	RIDETERMINAZIONE RESIDUI PASSIVI 2017	2018 CONSIGLIO 1 del 09-03-2018(In Corso)		-8.054,00	
2015	3396	1	27-08-2015	2015	PROGRAMMA ERASMUS PLUS 2015 SETTORE ISTRUZIONE SUPERIORE KA1 IMPEGNO E	2015 DECRETOC 992 del 27-08-2015(In Corso)	2.251,95		0,00	0,00
09-03-2018				1	Economia	RIDETERMINAZIONE RESIDUI PASSIVI 2017	2018 CONSIGLIO 1 del 09-03-2018(In Corso)		-2.251,95	

STAMPA ELENCO STORNI SU IMPEGNI

Pagina: 133

Capitolo: 123.2					"Spese per la realizzazione dei programmi comunitari in attuazione del ""Programma Socrates"""					
Estremi Impegno (Anno - NumDoc - NumDett - Data - AnnoResiduo)					Note Impegno	Delibera	Importo Originario		Importo Attuale	Disponibilità
Estremi Storno (Data - Numero - TipoStorno)					Note Storno	Delibera		Importo Storno		
2015	3399	1	27-08-2015	2015	PROGRAMMA ERASMUS PLUS 2015 SETTORE ISTRUZIONE SUPERIORE KA1 IMPEGNO E	2015 DECRETOC 992 del 27-08-2015(In Corso)	2.400,33		0,00	0,00
09-03-2018				1	Economia	RIDETERMINAZIONE RESIDUI PASSIVI 2017	2018 CONSIGLIO 1 del 09-03-2018(In Corso)		-2.400,33	
2015	3400	1	27-08-2015	2015	PROGRAMMA ERASMUS PLUS 2015 SETTORE ISTRUZIONE SUPERIORE KA1 IMPEGNO E	2015 DECRETOC 992 del 27-08-2015(In Corso)	1.547,01		0,00	0,00
09-03-2018				1	Economia	RIDETERMINAZIONE RESIDUI PASSIVI 2017	2018 CONSIGLIO 1 del 09-03-2018(In Corso)		-1.547,01	
2015	3402	1	27-08-2015	2015	PROGRAMMA ERASMUS PLUS 2015 SETTORE ISTRUZIONE SUPERIORE KA1 IMPEGNO E	2015 DECRETOC 992 del 27-08-2015(In Corso)	5.283,00		0,00	0,00
09-03-2018				1	Economia	RIDETERMINAZIONE RESIDUI PASSIVI 2017	2018 CONSIGLIO 1 del 09-03-2018(In Corso)		-5.283,00	
2015	3409	1	27-08-2015	2015	PROGRAMMA ERASMUS PLUS 2015 SETTORE ISTRUZIONE SUPERIORE KA1 IMPEGNO E	2015 DECRETOC 992 del 27-08-2015(In Corso)	8.820,00		8.470,00	0,00
09-03-2018				1	Economia	RIDETERMINAZIONE RESIDUI PASSIVI 2017	2018 CONSIGLIO 1 del 09-03-2018(In Corso)		-350,00	
2015	3411	1	27-08-2015	2015	SUPERIORE KA1 IMPEGNO E STIPULA DELL' ACCORDO FINANZIARIO E PAGAMENTO	2015 DECRETOC 992 del 27-08-2015(In Corso)	1.998,97		0,00	0,00
09-03-2018				1	Economia	RIDETERMINAZIONE RESIDUI PASSIVI 2017	2018 CONSIGLIO 1 del 09-03-2018(In Corso)		-1.998,97	
2015	3413	1	27-08-2015	2015	PROGRAMMA ERASMUS PLUS 2015 SETTORE ISTRUZIONE SUPERIORE KA1 IMPEGNO E	2015 DECRETOC 992 del 27-08-2015(In Corso)	197.453,69		0,00	0,00
09-03-2018				1	Economia	RIDETERMINAZIONE RESIDUI PASSIVI 2017	2018 CONSIGLIO 1 del 09-03-2018(In Corso)		-197.453,69	
2015	3414	1	27-08-2015	2015	PROGRAMMA ERASMUS PLUS 2015 SETTORE ISTRUZIONE SUPERIORE KA1 IMPEGNO E	2015 DECRETOC 992 del 27-08-2015(In Corso)	1.252,50		0,00	0,00
09-03-2018				1	Economia	RIDETERMINAZIONE RESIDUI PASSIVI 2017	2018 CONSIGLIO 1 del 09-03-2018(In Corso)		-1.252,50	

STAMPA ELENCO STORNI SU IMPEGNI

Pagina: 134

Capitolo: 123.2					"Spese per la realizzazione dei programmi comunitari in attuazione del ""Programma Socrates"""				
Estremi Impegno (Anno - NumDoc - NumDett - Data - AnnoResiduo)					Note Impegno	Delibera	Importo Originario	Importo Attuale	Disponibilità
Estremi Storno (Data - Numero - TipoStorno)					Note Storno	Delibera	Importo Storno		
2015	3416	1	27-08-2015	2015	PROGRAMMA ERASMUS PLUS 2015 SETTORE ISTRUZIONE SUPERIORE KA1 IMPEGNO E	2015 DECRETOC 992 del 27-08-2015(In Corso)	2.950,42	1.053,78	0,00
09-03-2018			1	Economia	RIDETERMINAZIONE RESIDUI PASSIVI 2017	2018 CONSIGLIO 1 del 09-03-2018(In Corso)		-1.896,64	
2015	3418	1	27-08-2015	2015	PROGRAMMA ERASMUS PLUS 2015 SETTORE ISTRUZIONE SUPERIORE KA1 IMPEGNO E	2015 DECRETOC 992 del 27-08-2015(In Corso)	958,00	0,00	0,00
09-03-2018			1	Economia	RIDETERMINAZIONE RESIDUI PASSIVI 2017	2018 CONSIGLIO 1 del 09-03-2018(In Corso)		-958,00	
2015	3464	1	31-08-2015	2015	PROGRAMMA ERASMUS PLUS 2014 SETTORE ISTRUZIONE SUPERIORE KA1 IMPEGNO	2015 DECRETOC 998 del 31-08-2015(In Corso)	16.213,00	0,00	0,00
09-03-2018			1	Economia	RIDETERMINAZIONE RESIDUI PASSIVI 2017	2018 CONSIGLIO 1 del 09-03-2018(In Corso)		-16.213,00	
2015	3465	1	31-08-2015	2015	PROGRAMMA ERASMUS PLUS 2014 SETTORE ISTRUZIONE SUPERIORE KA1 IMPEGNO	2015 DECRETOC 998 del 31-08-2015(In Corso)	1.678,43	0,00	0,00
09-03-2018			1	Economia	RIDETERMINAZIONE RESIDUI PASSIVI 2017	2018 CONSIGLIO 1 del 09-03-2018(In Corso)		-1.678,43	
2015	3467	1	31-08-2015	2015	PROGRAMMA ERASMUS PLUS 2014 SETTORE ISTRUZIONE SUPERIORE KA1 IMPEGNO	2015 DECRETOC 998 del 31-08-2015(In Corso)	3.895,13	0,00	0,00
09-03-2018			1	Economia	RIDETERMINAZIONE RESIDUI PASSIVI 2017	2018 CONSIGLIO 1 del 09-03-2018(In Corso)		-3.895,13	
2015	3468	1	31-08-2015	2015	PROGRAMMA ERASMUS PLUS 2014 SETTORE ISTRUZIONE SUPERIORE KA1 IMPEGNO	2015 DECRETOC 998 del 31-08-2015(In Corso)	6.625,65	0,00	0,00
09-03-2018			1	Economia	RIDETERMINAZIONE RESIDUI PASSIVI 2017	2018 CONSIGLIO 1 del 09-03-2018(In Corso)		-6.625,65	
2015	3469	1	31-08-2015	2015	PROGRAMMA ERASMUS PLUS 2014 SETTORE ISTRUZIONE SUPERIORE KA1 IMPEGNO	2015 DECRETOC 998 del 31-08-2015(In Corso)	8.759,26	0,00	0,00
09-03-2018			1	Economia	RIDETERMINAZIONE RESIDUI PASSIVI 2017	2018 CONSIGLIO 1 del 09-03-2018(In Corso)		-8.759,26	

STAMPA ELENCO STORNI SU IMPEGNI

Pagina: 135

Capitolo: 123.2					"Spese per la realizzazione dei programmi comunitari in attuazione del ""Programma Socrates"""					
Estremi Impegno (Anno - NumDoc - NumDett - Data - AnnoResiduo)					Note Impegno	Delibera	Importo Originario		Importo Attuale	Disponibilità
Estremi Storno (Data - Numero - TipoStorno)					Note Storno	Delibera		Importo Storno		
2015	3473	1	31-08-2015	2015	PROGRAMMA ERASMUS PLUS 2014 SETTORE ISTRUZIONE SUPERIORE KA1 IMPEGNO	2015 DECRETOC 998 del 31-08-2015(In Corso)	2.847,21		0,00	0,00
09-03-2018				1	Economia	RIDETERMINAZIONE RESIDUI PASSIVI 2017	2018 CONSIGLIO 1 del 09-03-2018(In Corso)		-2.847,21	
2015	3478	1	31-08-2015	2015	PROGRAMMA ERASMUS PLUS 2014 SETTORE ISTRUZIONE SUPERIORE KA1 IMPEGNO	2015 DECRETOC 998 del 31-08-2015(In Corso)	11.732,73		0,00	0,00
09-03-2018				1	Economia	RIDETERMINAZIONE RESIDUI PASSIVI 2017	2018 CONSIGLIO 1 del 09-03-2018(In Corso)		-11.732,73	
2015	3481	1	31-08-2015	2015	PROGRAMMA ERASMUS PLUS 2014 SETTORE ISTRUZIONE SUPERIORE KA1 IMPEGNO	2015 DECRETOC 998 del 31-08-2015(In Corso)	7.473,00		0,00	0,00
09-03-2018				1	Economia	RIDETERMINAZIONE RESIDUI PASSIVI 2017	2018 CONSIGLIO 1 del 09-03-2018(In Corso)		-7.473,00	
2015	3482	1	31-08-2015	2015	PROGRAMMA ERASMUS PLUS 2014 SETTORE ISTRUZIONE SUPERIORE KA1 IMPEGNO	2015 DECRETOC 998 del 31-08-2015(In Corso)	14.623,90		0,00	0,00
09-03-2018				1	Economia	RIDETERMINAZIONE RESIDUI PASSIVI 2017	2018 CONSIGLIO 1 del 09-03-2018(In Corso)		-14.623,90	
2015	3484	1	31-08-2015	2015	PROGRAMMA ERASMUS PLUS 2014 SETTORE ISTRUZIONE SUPERIORE KA1 IMPEGNO	2015 DECRETOC 998 del 31-08-2015(In Corso)	2.955,42		0,00	0,00
09-03-2018				1	Economia	RIDETERMINAZIONE RESIDUI PASSIVI 2017	2018 CONSIGLIO 1 del 09-03-2018(In Corso)		-2.955,42	
2015	3488	1	31-08-2015	2015	PROGRAMMA ERASMUS PLUS 2014 SETTORE ISTRUZIONE SUPERIORE KA1 IMPEGNO	2015 DECRETOC 998 del 31-08-2015(In Corso)	794,01		0,00	0,00
09-03-2018				1	Economia	RIDETERMINAZIONE RESIDUI PASSIVI 2017	2018 CONSIGLIO 1 del 09-03-2018(In Corso)		-794,01	
2015	3489	1	31-08-2015	2015	PROGRAMMA ERASMUS PLUS 2014 SETTORE ISTRUZIONE SUPERIORE KA1 IMPEGNO	2015 DECRETOC 998 del 31-08-2015(In Corso)	1.060,00		0,00	0,00
09-03-2018				1	Economia	RIDETERMINAZIONE RESIDUI PASSIVI 2017	2018 CONSIGLIO 1 del 09-03-2018(In Corso)		-1.060,00	

STAMPA ELENCO STORNI SU IMPEGNI

Pagina: 136

Capitolo: 123.2					"Spese per la realizzazione dei programmi comunitari in attuazione del ""Programma Socrates"""					
Estremi Impegno (Anno - NumDoc - NumDett - Data - AnnoResiduo)					Note Impegno	Delibera	Importo Originario		Importo Attuale	Disponibilità
Estremi Storno (Data - Numero - TipoStorno)					Note Storno	Delibera		Importo Storno		
2015	3490	1	31-08-2015	2015	PROGRAMMA ERASMUS PLUS 2014 SETTORE ISTRUZIONE SUPERIORE KA1 IMPEGNO	2015 DECRETOC 998 del 31-08-2015(In Corso)	189,43		0,00	0,00
09-03-2018				1	Economia	RIDETERMINAZIONE RESIDUI PASSIVI 2017	2018 CONSIGLIO 1 del 09-03-2018(In Corso)		-189,43	
2015	3491	1	31-08-2015	2015	PROGRAMMA ERASMUS PLUS 2014 SETTORE ISTRUZIONE SUPERIORE KA1 IMPEGNO	2015 DECRETOC 998 del 31-08-2015(In Corso)	820,01		0,00	0,00
09-03-2018				1	Economia	RIDETERMINAZIONE RESIDUI PASSIVI 2017	2018 CONSIGLIO 1 del 09-03-2018(In Corso)		-820,01	
2015	3494	1	31-08-2015	2015	PROGRAMMA ERASMUS PLUS 2014 SETTORE ISTRUZIONE SUPERIORE KA1 IMPEGNO	2015 DECRETOC 998 del 31-08-2015(In Corso)	4.864,86		0,00	0,00
09-03-2018				1	Economia	RIDETERMINAZIONE RESIDUI PASSIVI 2017	2018 CONSIGLIO 1 del 09-03-2018(In Corso)		-4.864,86	
2015	3499	1	31-08-2015	2015	PROGRAMMA ERASMUS PLUS 2014 SETTORE ISTRUZIONE SUPERIORE KA1 IMPEGNO	2015 DECRETOC 998 del 31-08-2015(In Corso)	3.036,07		0,00	0,00
09-03-2018				1	Economia	RIDETERMINAZIONE RESIDUI PASSIVI 2017	2018 CONSIGLIO 1 del 09-03-2018(In Corso)		-3.036,07	
2015	3500	1	31-08-2015	2015	PROGRAMMA ERASMUS PLUS 2014 SETTORE ISTRUZIONE SUPERIORE KA1 IMPEGNO	2015 DECRETOC 998 del 31-08-2015(In Corso)	1.047,89		0,00	0,00
09-03-2018				1	Economia	RIDETERMINAZIONE RESIDUI PASSIVI 2017	2018 CONSIGLIO 1 del 09-03-2018(In Corso)		-1.047,89	
2015	3502	1	31-08-2015	2015	PROGRAMMA ERASMUS PLUS 2014 SETTORE ISTRUZIONE SUPERIORE KA1 IMPEGNO	2015 DECRETOC 998 del 31-08-2015(In Corso)	6.995,35		4.671,62	0,00
09-03-2018				1	Economia	RIDETERMINAZIONE RESIDUI PASSIVI 2017	2018 CONSIGLIO 1 del 09-03-2018(In Corso)		-2.323,73	
2015	3503	1	31-08-2015	2015	PROGRAMMA ERASMUS PLUS 2014 SETTORE ISTRUZIONE SUPERIORE KA1 IMPEGNO	2015 DECRETOC 998 del 31-08-2015(In Corso)	40.000,86		0,00	0,00
09-03-2018				1	Economia	RIDETERMINAZIONE RESIDUI PASSIVI 2017	2018 CONSIGLIO 1 del 09-03-2018(In Corso)		-40.000,86	

STAMPA ELENCO STORNI SU IMPEGNI

Pagina: 137

Capitolo: 123.2					"Spese per la realizzazione dei programmi comunitari in attuazione del ""Programma Socrates"""					
Estremi Impegno (Anno - NumDoc - NumDett - Data - AnnoResiduo)					Note Impegno	Delibera	Importo Originario		Importo Attuale	Disponibilità
Estremi Storno (Data - Numero - TipoStorno)					Note Storno	Delibera		Importo Storno		
2015	3507	1	31-08-2015	2015	PROGRAMMA ERASMUS PLUS 2015- SETTORE EDUCAZIONE DEGLI ADULTI KA1 IMPEG	2015 DECRETOC 999 del 31-08-2015(In Corso)	8.909,60		7.831,60	0,00
09-03-2018				1	Economia	RIDETERMINAZIONE RESIDUI PASSIVI 2017	2018 CONSIGLIO 1 del 09-03-2018(In Corso)		-1.078,00	
2015	3509	1	31-08-2015	2015	PROGRAMMA ERASMUS PLUS 2015 SETTORE ISTRUZIONE SCOLASTICA KA1 IMPEGNO	2015 DECRETOC 994 del 31-08-2015(In Corso)	5.638,40		3.118,40	0,00
09-03-2018				1	Economia	RIDETERMINAZIONE RESIDUI PASSIVI 2017	2018 CONSIGLIO 1 del 09-03-2018(In Corso)		-2.520,00	
2015	3514	1	31-08-2015	2015	PROGRAMMA ERASMUS PLUS 2015 SETTORE ISTRUZIONE SCOLASTICA KA1 IMPEGNO	2015 DECRETOC 994 del 31-08-2015(In Corso)	6.397,80		5.389,80	0,00
09-03-2018				1	Economia	RIDETERMINAZIONE RESIDUI PASSIVI 2017	2018 CONSIGLIO 1 del 09-03-2018(In Corso)		-1.008,00	
2015	3518	1	31-08-2015	2015	PROGRAMMA ERASMUS PLUS 2015 SETTORE ISTRUZIONE SCOLASTICA KA1 IMPEGNO	2015 DECRETOC 994 del 31-08-2015(In Corso)	8.366,00		7.736,00	0,00
09-03-2018				1	Economia	RIDETERMINAZIONE RESIDUI PASSIVI 2017	2018 CONSIGLIO 1 del 09-03-2018(In Corso)		-630,00	
2015	3520	1	31-08-2015	2015	PROGRAMMA ERASMUS PLUS 2015 SETTORE ISTRUZIONE SCOLASTICA KA1 IMPEGNO	2015 DECRETOC 994 del 31-08-2015(In Corso)	7.085,40		6.455,40	0,00
09-03-2018				1	Economia	RIDETERMINAZIONE RESIDUI PASSIVI 2017	2018 CONSIGLIO 1 del 09-03-2018(In Corso)		-630,00	
2015	3521	1	31-08-2015	2015	PROGRAMMA ERASMUS PLUS 2015 SETTORE ISTRUZIONE SCOLASTICA KA1 IMPEGNO	2015 DECRETOC 994 del 31-08-2015(In Corso)	11.605,20		11.395,20	0,00
09-03-2018				1	Economia	RIDETERMINAZIONE RESIDUI PASSIVI 2017	2018 CONSIGLIO 1 del 09-03-2018(In Corso)		-210,00	
2015	3524	1	31-08-2015	2015	PROGRAMMA ERASMUS PLUS 2015 SETTORE ISTRUZIONE SCOLASTICA KA1 IMPEGNO	2015 DECRETOC 994 del 31-08-2015(In Corso)	3.731,00		3.707,00	0,00
09-03-2018				1	Economia	RIDETERMINAZIONE RESIDUI PASSIVI 2017	2018 CONSIGLIO 1 del 09-03-2018(In Corso)		-24,00	

STAMPA ELENCO STORNI SU IMPEGNI

Pagina: 138

Capitolo: 123.2					"Spese per la realizzazione dei programmi comunitari in attuazione del ""Programma Socrates"""					
Estremi Impegno (Anno - NumDoc - NumDett - Data - AnnoResiduo)					Note Impegno	Delibera	Importo Originario		Importo Attuale	Disponibilità
Estremi Storno (Data - Numero - TipoStorno)					Note Storno	Delibera		Importo Storno		
2015	3526	1	31-08-2015	2015	PROGRAMMA ERASMUS PLUS 2015 SETTORE ISTRUZIONE SCOLASTICA KA1 IMPEGNO	2015 DECRETOC 994 del 31-08-2015(In Corso)	11.269,60		5.982,60	0,00
09-03-2018				1	Economia	RIDETERMINAZIONE RESIDUI PASSIVI 2017	2018 CONSIGLIO 1 del 09-03-2018(In Corso)		-5.287,00	
2015	3541	1	31-08-2015	2015	PROGRAMMA ERASMUS PLUS 2015- SETTORE EDUCAZIONE DEGLI ADULTI KA1- IMPE	2015 DECRETOC 993 del 31-08-2015(In Corso)	6.218,40		6.138,40	0,00
09-03-2018				1	Economia	RIDETERMINAZIONE RESIDUI PASSIVI 2017	2018 CONSIGLIO 1 del 09-03-2018(In Corso)		-80,00	
2015	3542	1	31-08-2015	2015	PROGRAMMA ERASMUS PLUS 2015- SETTORE EDUCAZIONE DEGLI ADULTI KA1- IMPE	2015 DECRETOC 993 del 31-08-2015(In Corso)	12.768,80		10.488,80	0,00
09-03-2018				1	Economia	RIDETERMINAZIONE RESIDUI PASSIVI 2017	2018 CONSIGLIO 1 del 09-03-2018(In Corso)		-2.280,00	
2015	3543	1	31-08-2015	2015	PROGRAMMA ERASMUS PLUS 2015- SETTORE EDUCAZIONE DEGLI ADULTI KA1- IMPE	2015 DECRETOC 993 del 31-08-2015(In Corso)	8.914,40		8.774,40	0,00
09-03-2018				1	Economia	RIDETERMINAZIONE RESIDUI PASSIVI 2017	2018 CONSIGLIO 1 del 09-03-2018(In Corso)		-140,00	
2015	3544	1	31-08-2015	2015	PROGRAMMA ERASMUS PLUS 2015- SETTORE EDUCAZIONE DEGLI ADULTI KA1- IMPE	2015 DECRETOC 993 del 31-08-2015(In Corso)	8.644,80		6.132,80	0,00
09-03-2018				1	Economia	RIDETERMINAZIONE RESIDUI PASSIVI 2017	2018 CONSIGLIO 1 del 09-03-2018(In Corso)		-2.512,00	
2015	3546	1	31-08-2015	2015	PROGRAMMA ERASMUS PLUS 2015- SETTORE EDUCAZIONE DEGLI ADULTI KA1- IMPE	2015 DECRETOC 993 del 31-08-2015(In Corso)	7.625,60		5.801,60	0,00
09-03-2018				1	Economia	RIDETERMINAZIONE RESIDUI PASSIVI 2017	2018 CONSIGLIO 1 del 09-03-2018(In Corso)		-1.824,00	
2015	3547	1	31-08-2015	2015	PROGRAMMA ERASMUS PLUS 2015- SETTORE EDUCAZIONE DEGLI ADULTI KA1- IMPE	2015 DECRETOC 993 del 31-08-2015(In Corso)	13.830,60		12.780,60	0,00
09-03-2018				1	Economia	RIDETERMINAZIONE RESIDUI PASSIVI 2017	2018 CONSIGLIO 1 del 09-03-2018(In Corso)		-1.050,00	

STAMPA ELENCO STORNI SU IMPEGNI

Pagina: 139

Capitolo: 123.2					"Spese per la realizzazione dei programmi comunitari in attuazione del ""Programma Socrates"""					
Estremi Impegno (Anno - NumDoc - NumDett - Data - AnnoResiduo)					Note Impegno	Delibera	Importo Originario		Importo Attuale	Disponibilità
Estremi Storno (Data - Numero - TipoStorno)					Note Storno	Delibera		Importo Storno		
2015	3548	1	31-08-2015	2015	PROGRAMMA ERASMUS PLUS 2015- SETTORE EDUCAZIONE DEGLI ADULTI KA1- IMPE	2015 DECRETOC 993 del 31-08-2015(In Corso)	7.487,20		6.017,20	0,00
09-03-2018				1	Economia	RIDETERMINAZIONE RESIDUI PASSIVI 2017	2018 CONSIGLIO 1 del 09-03-2018(In Corso)		-1.470,00	
2015	3597	1	03-09-2015	2015	PROGRAMMA ERASMUS PLUS 2015 _SETTORE ISTRUZIONE SCOLASTICA KA1 IMPEGNO	2015 DECRETOC 1016 del 03-09-2015(In Corso)	672,00		0,00	0,00
09-03-2018				1	Economia	RIDETERMINAZIONE RESIDUI PASSIVI 2017	2018 CONSIGLIO 1 del 09-03-2018(In Corso)		-672,00	
2015	3599	1	03-09-2015	2015	PROGRAMMA ERASMUS PLUS 2015 _SETTORE ISTRUZIONE SCOLASTICA KA1 IMPEGNO	2015 DECRETOC 1016 del 03-09-2015(In Corso)	29.244,00		21.180,00	0,00
09-03-2018				1	Economia	RIDETERMINAZIONE RESIDUI PASSIVI 2017	2018 CONSIGLIO 1 del 09-03-2018(In Corso)		-8.064,00	
2015	3603	1	04-09-2015	2015	PROGRAMMA ERASMUS PLUS 2015 _SETTORE ISTRUZIONE SUPERIORE KA1 IMPEGNO	2015 DECRETOC 1017 del 04-09-2015(In Corso)	2.111,01		0,00	0,00
09-03-2018				1	Economia	RIDETERMINAZIONE RESIDUI PASSIVI 2017	2018 CONSIGLIO 1 del 09-03-2018(In Corso)		-2.111,01	
2015	3609	1	04-09-2015	2015	PROGRAMMA ERASMUS PLUS 2015 _SETTORE ISTRUZIONE SUPERIORE KA1 IMPEGNO	2015 DECRETOC 1017 del 04-09-2015(In Corso)	52.471,01		0,00	0,00
09-03-2018				1	Economia	RIDETERMINAZIONE RESIDUI PASSIVI 2017	2018 CONSIGLIO 1 del 09-03-2018(In Corso)		-52.471,01	
2015	3610	1	04-09-2015	2015	PROGRAMMA ERASMUS PLUS 2015 _SETTORE ISTRUZIONE SUPERIORE KA1 IMPEGNO	2015 DECRETOC 1017 del 04-09-2015(In Corso)	125,00		0,00	0,00
09-03-2018				1	Economia	RIDETERMINAZIONE RESIDUI PASSIVI 2017	2018 CONSIGLIO 1 del 09-03-2018(In Corso)		-125,00	
2015	3611	1	04-09-2015	2015	PROGRAMMA ERASMUS PLUS 2015 _SETTORE ISTRUZIONE SUPERIORE KA1 IMPEGNO	2015 DECRETOC 1017 del 04-09-2015(In Corso)	1.068,99		0,00	0,00
09-03-2018				1	Economia	RIDETERMINAZIONE RESIDUI PASSIVI 2017	2018 CONSIGLIO 1 del 09-03-2018(In Corso)		-1.068,99	

STAMPA ELENCO STORNI SU IMPEGNI

Pagina: 140

Capitolo: 123.2					"Spese per la realizzazione dei programmi comunitari in attuazione del ""Programma Socrates"""				
Estremi Impegno (Anno - NumDoc - NumDett - Data - AnnoResiduo)					Note Impegno	Delibera	Importo Originario	Importo Attuale	Disponibilità
Estremi Storno (Data - Numero - TipoStorno)					Note Storno	Delibera	Importo Storno		
2015	3613	1	04-09-2015	2015	PROGRAMMA ERASMUS PLUS 2015 _SETTORE ISTRUZIONE SUPERIORE KA1 IMPEGNO	2015 DECRETOC 1017 del 04-09-2015(In Corso)	2.902,57	0,00	0,00
09-03-2018				1	Economia	RIDETERMINAZIONE RESIDUI PASSIVI 2017	2018 CONSIGLIO 1 del 09-03-2018(In Corso)	-2.902,57	
2015	3614	1	04-09-2015	2015	PROGRAMMA ERASMUS PLUS 2015 _SETTORE ISTRUZIONE SUPERIORE KA1 IMPEGNO	2015 DECRETOC 1017 del 04-09-2015(In Corso)	640,00	0,00	0,00
09-03-2018				1	Economia	RIDETERMINAZIONE RESIDUI PASSIVI 2017	2018 CONSIGLIO 1 del 09-03-2018(In Corso)	-640,00	
2015	3615	1	04-09-2015	2015	PROGRAMMA ERASMUS PLUS 2015 _SETTORE ISTRUZIONE SUPERIORE KA1 IMPEGNO	2015 DECRETOC 1017 del 04-09-2015(In Corso)	3.664,71	1.069,91	0,00
09-03-2018				1	Economia	RIDETERMINAZIONE RESIDUI PASSIVI 2017	2018 CONSIGLIO 1 del 09-03-2018(In Corso)	-2.594,80	
2015	3616	1	04-09-2015	2015	PROGRAMMA ERASMUS PLUS 2015 _SETTORE ISTRUZIONE SUPERIORE KA1 IMPEGNO	2015 DECRETOC 1017 del 04-09-2015(In Corso)	6.325,39	0,00	0,00
09-03-2018				1	Economia	RIDETERMINAZIONE RESIDUI PASSIVI 2017	2018 CONSIGLIO 1 del 09-03-2018(In Corso)	-6.325,39	
2015	3617	1	04-09-2015	2015	PROGRAMMA ERASMUS PLUS 2015 _SETTORE ISTRUZIONE SUPERIORE KA1 IMPEGNO	2015 DECRETOC 1017 del 04-09-2015(In Corso)	925,71	0,00	0,00
09-03-2018				1	Economia	RIDETERMINAZIONE RESIDUI PASSIVI 2017	2018 CONSIGLIO 1 del 09-03-2018(In Corso)	-925,71	
2015	3618	1	04-09-2015	2015	PROGRAMMA ERASMUS PLUS 2015 _SETTORE ISTRUZIONE SUPERIORE KA1 IMPEGNO	2015 DECRETOC 1017 del 04-09-2015(In Corso)	20.050,36	0,00	0,00
09-03-2018				1	Economia	RIDETERMINAZIONE RESIDUI PASSIVI 2017	2018 CONSIGLIO 1 del 09-03-2018(In Corso)	-20.050,36	
2015	3619	1	04-09-2015	2015	PROGRAMMA ERASMUS PLUS 2015 _SETTORE ISTRUZIONE SUPERIORE KA1 IMPEGNO	2015 DECRETOC 1017 del 04-09-2015(In Corso)	4.470,71	0,00	0,00
09-03-2018				1	Economia	RIDETERMINAZIONE RESIDUI PASSIVI 2017	2018 CONSIGLIO 1 del 09-03-2018(In Corso)	-4.470,71	

STAMPA ELENCO STORNI SU IMPEGNI

Pagina: 141

Capitolo: 123.2					"Spese per la realizzazione dei programmi comunitari in attuazione del ""Programma Socrates"""					
Estremi Impegno (Anno - NumDoc - NumDett - Data - AnnoResiduo)					Note Impegno	Delibera	Importo Originario		Importo Attuale	Disponibilità
Estremi Storno (Data - Numero - TipoStorno)					Note Storno	Delibera		Importo Storno		
2015	3620	1	04-09-2015	2015	PROGRAMMA ERASMUS PLUS 2015 _SETTORE ISTRUZIONE SUPERIORE KA1 IMPEGNO	2015 DECRETOC 1017 del 04-09-2015(In Corso)	591,86		198,28	0,00
09-03-2018				1	Economia	RIDETERMINAZIONE RESIDUI PASSIVI 2017	2018 CONSIGLIO 1 del 09-03-2018(In Corso)		-393,58	
2015	3621	1	04-09-2015	2015	PROGRAMMA ERASMUS PLUS 2015 _SETTORE ISTRUZIONE SUPERIORE KA1 IMPEGNO	2015 DECRETOC 1017 del 04-09-2015(In Corso)	1.862,86		0,00	0,00
09-03-2018				1	Economia	RIDETERMINAZIONE RESIDUI PASSIVI 2017	2018 CONSIGLIO 1 del 09-03-2018(In Corso)		-1.862,86	
2015	3624	1	04-09-2015	2015	PROGRAMMA ERASMUS PLUS 2015 _SETTORE ISTRUZIONE SUPERIORE KA1 IMPEGNO	2015 DECRETOC 1017 del 04-09-2015(In Corso)	700,00		0,00	0,00
09-03-2018				1	Economia	RIDETERMINAZIONE RESIDUI PASSIVI 2017	2018 CONSIGLIO 1 del 09-03-2018(In Corso)		-700,00	
2015	3626	1	04-09-2015	2015	PROGRAMMA ERASMUS PLUS 2015 _SETTORE ISTRUZIONE SUPERIORE KA1 IMPEGNO	2015 DECRETOC 1017 del 04-09-2015(In Corso)	1.029,00		0,00	0,00
09-03-2018				1	Economia	RIDETERMINAZIONE RESIDUI PASSIVI 2017	2018 CONSIGLIO 1 del 09-03-2018(In Corso)		-1.029,00	
2015	3627	1	04-09-2015	2015	PROGRAMMA ERASMUS PLUS 2015 _SETTORE ISTRUZIONE SUPERIORE KA1 IMPEGNO	2015 DECRETOC 1017 del 04-09-2015(In Corso)	2.021,57		0,00	0,00
09-03-2018				1	Economia	RIDETERMINAZIONE RESIDUI PASSIVI 2017	2018 CONSIGLIO 1 del 09-03-2018(In Corso)		-2.021,57	
2015	3628	1	04-09-2015	2015	PROGRAMMA ERASMUS PLUS 2015 _SETTORE ISTRUZIONE SUPERIORE KA1 IMPEGNO	2015 DECRETOC 1017 del 04-09-2015(In Corso)	3.528,00		0,00	0,00
09-03-2018				1	Economia	RIDETERMINAZIONE RESIDUI PASSIVI 2017	2018 CONSIGLIO 1 del 09-03-2018(In Corso)		-3.528,00	
2015	3629	1	04-09-2015	2015	PROGRAMMA ERASMUS PLUS 2015 _SETTORE ISTRUZIONE SUPERIORE KA1 IMPEGNO	2015 DECRETOC 1017 del 04-09-2015(In Corso)	48,86		0,00	0,00
09-03-2018				1	Economia	RIDETERMINAZIONE RESIDUI PASSIVI 2017	2018 CONSIGLIO 1 del 09-03-2018(In Corso)		-48,86	

STAMPA ELENCO STORNI SU IMPEGNI

Pagina: 142

Capitolo: 123.2					"Spese per la realizzazione dei programmi comunitari in attuazione del ""Programma Socrates"""				
Estremi Impegno (Anno - NumDoc - NumDett - Data - AnnoResiduo)					Note Impegno	Delibera	Importo Originario	Importo Attuale	Disponibilità
Estremi Storno (Data - Numero - TipoStorno)					Note Storno	Delibera	Importo Storno		
2015	3632	1	04-09-2015	2015	PROGRAMMA ERASMUS PLUS 2015 _SETTORE ISTRUZIONE SUPERIORE KA1 IMPEGNO	2015 DECRETOC 1017 del 04-09-2015(In Corso)	622,85	0,00	0,00
09-03-2018			1	Economia	RIDETERMINAZIONE RESIDUI PASSIVI 2017	2018 CONSIGLIO 1 del 09-03-2018(In Corso)		-622,85	
2015	3634	1	04-09-2015	2015	PROGRAMMA ERASMUS PLUS 2015 _SETTORE ISTRUZIONE SUPERIORE KA1 IMPEGNO	2015 DECRETOC 1017 del 04-09-2015(In Corso)	4.679,51	0,00	0,00
09-03-2018			1	Economia	RIDETERMINAZIONE RESIDUI PASSIVI 2017	2018 CONSIGLIO 1 del 09-03-2018(In Corso)		-4.679,51	
2015	3635	1	04-09-2015	2015	PROGRAMMA ERASMUS PLUS 2015 _SETTORE ISTRUZIONE SUPERIORE KA1 IMPEGNO	2015 DECRETOC 1017 del 04-09-2015(In Corso)	350,00	347,00	0,00
09-03-2018			1	Economia	RIDETERMINAZIONE RESIDUI PASSIVI 2017	2018 CONSIGLIO 1 del 09-03-2018(In Corso)		-3,00	
2015	3636	1	04-09-2015	2015	PROGRAMMA ERASMUS PLUS 2015 _SETTORE ISTRUZIONE SUPERIORE KA1 IMPEGNO	2015 DECRETOC 1017 del 04-09-2015(In Corso)	16.484,60	0,00	0,00
09-03-2018			1	Economia	RIDETERMINAZIONE RESIDUI PASSIVI 2017	2018 CONSIGLIO 1 del 09-03-2018(In Corso)		-16.484,60	
2015	3637	1	04-09-2015	2015	PROGRAMMA ERASMUS PLUS 2015 _SETTORE ISTRUZIONE SUPERIORE KA1 IMPEGNO	2015 DECRETOC 1017 del 04-09-2015(In Corso)	33.571,50	0,00	0,00
09-03-2018			1	Economia	RIDETERMINAZIONE RESIDUI PASSIVI 2017	2018 CONSIGLIO 1 del 09-03-2018(In Corso)		-33.571,50	
2015	3639	1	04-09-2015	2015	PROGRAMMA ERASMUS PLUS 2015 _SETTORE ISTRUZIONE SUPERIORE KA1 IMPEGNO	2015 DECRETOC 1017 del 04-09-2015(In Corso)	1.702,53	0,00	0,00
09-03-2018			1	Economia	RIDETERMINAZIONE RESIDUI PASSIVI 2017	2018 CONSIGLIO 1 del 09-03-2018(In Corso)		-1.702,53	
2015	3640	1	04-09-2015	2015	PROGRAMMA ERASMUS PLUS 2015 _SETTORE ISTRUZIONE SUPERIORE KA1 IMPEGNO	2015 DECRETOC 1017 del 04-09-2015(In Corso)	6.020,14	2.745,42	0,00
09-03-2018			1	Economia	RIDETERMINAZIONE RESIDUI PASSIVI 2017	2018 CONSIGLIO 1 del 09-03-2018(In Corso)		-3.274,72	

STAMPA ELENCO STORNI SU IMPEGNI

Pagina: 143

Capitolo: 123.2					"Spese per la realizzazione dei programmi comunitari in attuazione del ""Programma Socrates"""				
Estremi Impegno (Anno - NumDoc - NumDett - Data - AnnoResiduo)					Note Impegno	Delibera	Importo Originario	Importo Attuale	Disponibilità
Estremi Storno (Data - Numero - TipoStorno)					Note Storno	Delibera	Importo Storno		
2015	3644	1	04-09-2015	2015	PROGRAMMA ERASMUS PLUS 2015 _SETTORE ISTRUZIONE SUPERIORE KA1 IMPEGNO	2015 DECRETOC 1017 del 04-09-2015(In Corso)	39.978,86	0,00	0,00
09-03-2018				1	Economia	RIDETERMINAZIONE RESIDUI PASSIVI 2017	2018 CONSIGLIO 1 del 09-03-2018(In Corso)	-39.978,86	
2015	3645	1	04-09-2015	2015	PROGRAMMA ERASMUS PLUS 2015 _SETTORE ISTRUZIONE SUPERIORE KA1 IMPEGNO	2015 DECRETOC 1017 del 04-09-2015(In Corso)	3.948,00	0,00	0,00
09-03-2018				1	Economia	RIDETERMINAZIONE RESIDUI PASSIVI 2017	2018 CONSIGLIO 1 del 09-03-2018(In Corso)	-3.948,00	
2015	3646	1	04-09-2015	2015	PROGRAMMA ERASMUS PLUS 2015 _SETTORE ISTRUZIONE SUPERIORE KA1 IMPEGNO	2015 DECRETOC 1017 del 04-09-2015(In Corso)	34.481,49	0,00	0,00
09-03-2018				1	Economia	RIDETERMINAZIONE RESIDUI PASSIVI 2017	2018 CONSIGLIO 1 del 09-03-2018(In Corso)	-34.481,49	
2015	3656	1	08-09-2015	2015	PROGRAMMA ERASMUS PLUS 2015 _SETTORE ISTRUZIONE SUPERIORE KA1 IMPEGNO	2015 DECRETOC 1037 del 08-09-2015(In Corso)	2.599,99	0,00	0,00
09-03-2018				1	Economia	RIDETERMINAZIONE RESIDUI PASSIVI 2017	2018 CONSIGLIO 1 del 09-03-2018(In Corso)	-2.599,99	
2015	3665	1	08-09-2015	2015	PROGRAMMA ERASMUS PLUS 2015 _SETTORE ISTRUZIONE SUPERIORE KA1 IMPEGNO	2015 DECRETOC 1037 del 08-09-2015(In Corso)	540,72	0,00	0,00
09-03-2018				1	Economia	RIDETERMINAZIONE RESIDUI PASSIVI 2017	2018 CONSIGLIO 1 del 09-03-2018(In Corso)	-540,72	
2015	3668	1	08-09-2015	2015	PROGRAMMA ERASMUS PLUS 2015 _SETTORE ISTRUZIONE SUPERIORE KA1 IMPEGNO	2015 DECRETOC 1037 del 08-09-2015(In Corso)	5.468,97	0,00	0,00
09-03-2018				1	Economia	RIDETERMINAZIONE RESIDUI PASSIVI 2017	2018 CONSIGLIO 1 del 09-03-2018(In Corso)	-5.468,97	
2015	3672	1	08-09-2015	2015	PROGRAMMA ERASMUS PLUS 2015 _SETTORE ISTRUZIONE SUPERIORE KA1 IMPEGNO	2015 DECRETOC 1037 del 08-09-2015(In Corso)	1.974,29	0,00	0,00
09-03-2018				1	Economia	RIDETERMINAZIONE RESIDUI PASSIVI 2017	2018 CONSIGLIO 1 del 09-03-2018(In Corso)	-1.974,29	

STAMPA ELENCO STORNI SU IMPEGNI

Pagina: 144

Capitolo: 123.2					"Spese per la realizzazione dei programmi comunitari in attuazione del ""Programma Socrates"""					
Estremi Impegno (Anno - NumDoc - NumDett - Data - AnnoResiduo)					Note Impegno	Delibera	Importo Originario		Importo Attuale	Disponibilità
Estremi Storno (Data - Numero - TipoStorno)					Note Storno	Delibera		Importo Storno		
2015	3916	1	16-09-2015	2015	PROGRAMMA ERASMUS PLUS 2015 SETTORE SCUOLA KA1 IMPEGNO E STIPULA ACCOR	2015 DECRETOC 1123 del 16-09-2015(In Corso)	1.666,00		0,00	0,00
09-03-2018				1	Economia	RIDETERMINAZIONE RESIDUI PASSIVI 2017	2018 CONSIGLIO 1 del 09-03-2018(In Corso)		-1.666,00	
2015	3919	1	16-09-2015	2015	PROGRAMMA ERASMUS PLUS 2015 SETTORE EDA KA2 PARTENARIATI STRATEGICI IM	2015 DECRETOC 1124 del 16-09-2015(In Corso)	54.930,00		54.780,00	0,00
09-03-2018				1	Economia	RIDETERMINAZIONE RESIDUI PASSIVI 2017	2018 CONSIGLIO 1 del 09-03-2018(In Corso)		-150,00	
2015	3925	1	16-09-2015	2015	PROGRAMMA ERASMUS PLUS 2015 SETTORE HEY KA1 IMPEGNO E STIPULA DEGLI AC	2015 DECRETOC 1126 del 16-09-2015(In Corso)	926,43		0,00	0,00
09-03-2018				1	Economia	RIDETERMINAZIONE RESIDUI PASSIVI 2017	2018 CONSIGLIO 1 del 09-03-2018(In Corso)		-926,43	
2015	3927	1	16-09-2015	2015	PROGRAMMA ERASMUS PLUS 2015 SETTORE HEY KA1 IMPEGNO E STIPULA DEGLI AC	2015 DECRETOC 1126 del 16-09-2015(In Corso)	5.029,93		0,00	0,00
09-03-2018				1	Economia	RIDETERMINAZIONE RESIDUI PASSIVI 2017	2018 CONSIGLIO 1 del 09-03-2018(In Corso)		-5.029,93	
2015	4030	1	24-09-2015	2015	PROGRAMMA E+ 2015 SETTORE ISTRUZIONE SUPERIORE KA1 IMPEGNO E STIPULA D	2015 DECRETOC 1178 del 24-09-2015(In Corso)	7.136,46		2.905,17	0,00
09-03-2018				1	Economia	RIDETERMINAZIONE RESIDUI PASSIVI 2017	2018 CONSIGLIO 1 del 09-03-2018(In Corso)		-4.231,29	
2015	4031	1	24-09-2015	2015	PROGRAMMA E+ 2015 SETTORE ISTRUZIONE SUPERIORE KA1 IMPEGNO E STIPULA D	2015 DECRETOC 1178 del 24-09-2015(In Corso)	8,00		0,00	0,00
09-03-2018				1	Economia	RIDETERMINAZIONE RESIDUI PASSIVI 2017	2018 CONSIGLIO 1 del 09-03-2018(In Corso)		-8,00	
2015	4039	1	25-09-2015	2015	PROGRAMMA E+ 2015 SETTORE ISTRUZIONE SUPERIORE KA1 IMPEGNO E STIPULA D	2015 DECRETOC 1178 del 24-09-2015(In Corso)	2.370,00		0,00	0,00
09-03-2018				1	Economia	RIDETERMINAZIONE RESIDUI PASSIVI 2017	2018 CONSIGLIO 1 del 09-03-2018(In Corso)		-2.370,00	

STAMPA ELENCO STORNI SU IMPEGNI

Pagina: 145

Capitolo: 123.2					"Spese per la realizzazione dei programmi comunitari in attuazione del ""Programma Socrates"""					
Estremi Impegno (Anno - NumDoc - NumDett - Data - AnnoResiduo)					Note Impegno	Delibera	Importo Originario		Importo Attuale	Disponibilità
Estremi Storno (Data - Numero - TipoStorno)					Note Storno	Delibera		Importo Storno		
2015	4041	1	25-09-2015	2015	PROGRAMMA E+ 2015 SETTORE ISTRUZIONE SUPERIORE KA1 IMPEGNO E STIPULA D	2015 DECRETOC 1178 del 24-09-2015(In Corso)	7.752,85		0,00	0,00
09-03-2018				1	Economia	RIDETERMINAZIONE RESIDUI PASSIVI 2017	2018 CONSIGLIO 1 del 09-03-2018(In Corso)		-7.752,85	
2015	4043	1	25-09-2015	2015	PROGRAMMA E+ 2015 SETTORE EDA_KA2 PARTENARIATI STRATEGICI IMPEGNO E ST	2015 DECRETOC 1179 del 24-09-2015(In Corso)	52.025,60		41.655,60	0,00
09-03-2018				1	Economia	RIDETERMINAZIONE RESIDUI PASSIVI 2017	2018 CONSIGLIO 1 del 09-03-2018(In Corso)		-10.370,00	
2015	4053	1	25-09-2015	2015	PROGRAMMA E+ 2015_ SETTORE ISTRUZIONE SUPERIORE KA1 INTERNATIONAL CRE	2015 DECRETOC 1182 del 24-09-2015(In Corso)	1.347,00		0,00	0,00
09-03-2018				1	Economia	RIDETERMINAZIONE RESIDUI PASSIVI 2017	2018 CONSIGLIO 1 del 09-03-2018(In Corso)		-1.347,00	
2015	4157	1	02-10-2015	2015	PROGRAMMA ERASMUS PLUS 2015 SETTORE ISTRUZIONE SUPERIORE KA1 IMPEGNO E	2015 DECRETOC 1234 del 02-10-2015(In Corso)	6.168,29		0,00	0,00
09-03-2018				1	Economia	RIDETERMINAZIONE RESIDUI PASSIVI 2017	2018 CONSIGLIO 1 del 09-03-2018(In Corso)		-6.168,29	
2015	4162	1	02-10-2015	2015	PROGRAMMA ERASMUS PLUS 2015 SETTORE ISTRUZIONE SUPERIORE KA1 IMPEGNO E	2015 DECRETOC 1234 del 02-10-2015(In Corso)	1.473,67		0,00	0,00
09-03-2018				1	Economia	RIDETERMINAZIONE RESIDUI PASSIVI 2017	2018 CONSIGLIO 1 del 09-03-2018(In Corso)		-1.473,67	
2015	4163	1	02-10-2015	2015	PROGRAMMA ERASMUS PLUS 2015 SETTORE ISTRUZIONE SUPERIORE KA1 IMPEGNO E	2015 DECRETOC 1234 del 02-10-2015(In Corso)	1.576,00		0,00	0,00
09-03-2018				1	Economia	RIDETERMINAZIONE RESIDUI PASSIVI 2017	2018 CONSIGLIO 1 del 09-03-2018(In Corso)		-1.576,00	
2015	4165	1	02-10-2015	2015	PROGRAMMA ERASMUS PLUS 2015 SETTORE ISTRUZIONE SUPERIORE KA1 IMPEGNO E	2015 DECRETOC 1234 del 02-10-2015(In Corso)	16.428,33		0,00	0,00
09-03-2018				1	Economia	RIDETERMINAZIONE RESIDUI PASSIVI 2017	2018 CONSIGLIO 1 del 09-03-2018(In Corso)		-16.428,33	

STAMPA ELENCO STORNI SU IMPEGNI

Capitolo: 123.2					"Spese per la realizzazione dei programmi comunitari in attuazione del ""Programma Socrates"""					
Estremi Impegno (Anno - NumDoc - NumDett - Data - AnnoResiduo)					Note Impegno	Delibera	Importo Originario		Importo Attuale	Disponibilità
Estremi Storno (Data - Numero - TipoStorno)					Note Storno	Delibera		Importo Storno		
2015	4168	1	02-10-2015	2015	PROGRAMMA ERASMUS PLUS 2015 SETTORE ISTRUZIONE SUPERIORE KA1 IMPEGNO E	2015 DECRETOC 1234 del 02-10-2015(In Corso)	3.656,92		0,00	0,00
09-03-2018				1	Economia	RIDETERMINAZIONE RESIDUI PASSIVI 2017	2018 CONSIGLIO 1 del 09-03-2018(In Corso)		-3.656,92	
2015	4169	1	02-10-2015	2015	PROGRAMMA ERASMUS PLUS 2015 SETTORE ISTRUZIONE SUPERIORE KA1 IMPEGNO E	2015 DECRETOC 1234 del 02-10-2015(In Corso)	16.140,26		0,00	0,00
09-03-2018				1	Economia	RIDETERMINAZIONE RESIDUI PASSIVI 2017	2018 CONSIGLIO 1 del 09-03-2018(In Corso)		-16.140,26	
2015	4224	1	07-10-2015	2015	PROGRAMMA ERASMUS PLUS 2015 SETTORE ISTRUZIONE SUPERIORE KA1 IMPEGNI E	2015 DECRETOC 10565 del 07-10-2015(In Corso)	9.835,72		0,00	0,00
09-03-2018				1	Economia	RIDETERMINAZIONE RESIDUI PASSIVI 2017	2018 CONSIGLIO 1 del 09-03-2018(In Corso)		-9.835,72	
2015	4226	1	07-10-2015	2015	PROGRAMMA ERASMUS PLUS 2015 SETTORE ISTRUZIONE SUPERIORE KA1 IMPEGNI E	2015 DECRETOC 10565 del 07-10-2015(In Corso)	1.161,28		0,00	0,00
09-03-2018				1	Economia	RIDETERMINAZIONE RESIDUI PASSIVI 2017	2018 CONSIGLIO 1 del 09-03-2018(In Corso)		-1.161,28	
2015	4229	1	07-10-2015	2015	PROGRAMMA ERASMUS PLUS 2015 SETTORE ISTRUZIONE SUPERIORE KA1 IMPEGNI E	2015 DECRETOC 10565 del 07-10-2015(In Corso)	144,86		0,00	0,00
09-03-2018				1	Economia	RIDETERMINAZIONE RESIDUI PASSIVI 2017	2018 CONSIGLIO 1 del 09-03-2018(In Corso)		-144,86	
2015	4231	1	07-10-2015	2015	PROGRAMMA ERASMUS PLUS 2015 SETTORE ISTRUZIONE SUPERIORE KA1 IMPEGNI E	2015 DECRETOC 10565 del 07-10-2015(In Corso)	17.195,02		11.609,94	0,00
09-03-2018				1	Economia	RIDETERMINAZIONE RESIDUI PASSIVI 2017	2018 CONSIGLIO 1 del 09-03-2018(In Corso)		-5.585,08	
2015	4232	1	07-10-2015	2015	PROGRAMMA ERASMUS PLUS 2015 SETTORE ISTRUZIONE SUPERIORE KA1 IMPEGNI E	2015 DECRETOC 10565 del 07-10-2015(In Corso)	57.740,00		21.340,00	0,00
09-03-2018				1	Economia	RIDETERMINAZIONE RESIDUI PASSIVI 2017	2018 CONSIGLIO 1 del 09-03-2018(In Corso)		-36.400,00	

STAMPA ELENCO STORNI SU IMPEGNI

Pagina: 147

Capitolo: 123.2					"Spese per la realizzazione dei programmi comunitari in attuazione del ""Programma Socrates"""					
Estremi Impegno (Anno - NumDoc - NumDett - Data - AnnoResiduo)					Note Impegno	Delibera	Importo Originario		Importo Attuale	Disponibilità
Estremi Storno (Data - Numero - TipoStorno)					Note Storno	Delibera		Importo Storno		
2015	4243	1	07-10-2015	2015	PROGRAMMA ERASMUS PLUS 2015 SETTORE ISTRUZIONE SUPERIORE KA107 IMPEGNI	2015 DECRETOC 1268 del 07-10-2015(In Corso)	45.776,00		0,00	0,00
09-03-2018				1	Economia	RIDETERMINAZIONE RESIDUI PASSIVI 2017	2018 CONSIGLIO 1 del 09-03-2018(In Corso)		-45.776,00	
2015	4544	1	23-10-2015	2015	PROGRAMMA ERASMUS PLUS 2015 SETTORE ISTRUZIONE SUPERIORE KA107 IMPEGNO	2015 DECRETOC 1369 del 23-10-2015(In Corso)	9.816,00		0,00	0,00
09-03-2018				1	Economia	RIDETERMINAZIONE RESIDUI PASSIVI 2017	2018 CONSIGLIO 1 del 09-03-2018(In Corso)		-9.816,00	
2015	4546	1	23-10-2015	2015	PROGRAMMA ERASMUS PLUS 2015 SETTORE ISTRUZIONE SUPERIORE KA107 IMPEGNO	2015 DECRETOC 1369 del 23-10-2015(In Corso)	1.777,60		1.124,60	0,00
09-03-2018				1	Economia	RIDETERMINAZIONE RESIDUI PASSIVI 2017	2018 CONSIGLIO 1 del 09-03-2018(In Corso)		-653,00	
2015	4548	1	23-10-2015	2015	PROGRAMMA ERASMUS PLUS 2015 SETTORE ISTRUZIONE SUPERIORE KA107 IMPEGNO	2015 DECRETOC 1369 del 23-10-2015(In Corso)	22.552,00		0,00	0,00
09-03-2018				1	Economia	RIDETERMINAZIONE RESIDUI PASSIVI 2017	2018 CONSIGLIO 1 del 09-03-2018(In Corso)		-22.552,00	
2015	4557	1	23-10-2015	2015	PROGRAMMA ERASMUS PLUS 2015 SETTORE ISTRUZIONE SUPERIORE KA1 IMPEGNO E	2015 DECRETOC 1370 del 23-10-2015(In Corso)	40.670,00		0,00	0,00
09-03-2018				1	Economia	RIDETERMINAZIONE RESIDUI PASSIVI 2017	2018 CONSIGLIO 1 del 09-03-2018(In Corso)		-40.670,00	
2015	4558	1	23-10-2015	2015	PROGRAMMA ERASMUS PLUS 2015 SETTORE ISTRUZIONE SUPERIORE KA1 IMPEGNO E	2015 DECRETOC 1370 del 23-10-2015(In Corso)	2.363,50		0,00	0,00
09-03-2018				1	Economia	RIDETERMINAZIONE RESIDUI PASSIVI 2017	2018 CONSIGLIO 1 del 09-03-2018(In Corso)		-2.363,50	
2015	4561	1	23-10-2015	2015	PROGRAMMA ERASMUS PLUS 2015 SETTORE ISTRUZIONE SUPERIORE KA1 IMPEGNO E	2015 DECRETOC 1370 del 23-10-2015(In Corso)	3.488,43		0,00	0,00
09-03-2018				1	Economia	RIDETERMINAZIONE RESIDUI PASSIVI 2017	2018 CONSIGLIO 1 del 09-03-2018(In Corso)		-3.488,43	

STAMPA ELENCO STORNI SU IMPEGNI

Capitolo: 123.2					"Spese per la realizzazione dei programmi comunitari in attuazione del ""Programma Socrates"""					
Estremi Impegno (Anno - NumDoc - NumDett - Data - AnnoResiduo)					Note Impegno	Delibera	Importo Originario		Importo Attuale	Disponibilità
Estremi Storno (Data - Numero - TipoStorno)					Note Storno	Delibera		Importo Storno		
2015	4565	1	23-10-2015	2015	PROGRAMMA ERASMUS PLUS 2015 SETTORE ISTRUZIONE SUPERIORE KA1 IMPEGNO E	2015 DECRETOC 1370 del 23-10-2015(In Corso)	37.544,82		37.202,82	0,00
09-03-2018				1	Economia	RIDETERMINAZIONE RESIDUI PASSIVI 2017	2018 CONSIGLIO 1 del 09-03-2018(In Corso)		-342,00	
2015	4566	1	23-10-2015	2015	PROGRAMMA ERASMUS PLUS 2015 SETTORE ISTRUZIONE SUPERIORE KA1 IMPEGNO E	2015 DECRETOC 1370 del 23-10-2015(In Corso)	12.352,26		7.456,26	0,00
09-03-2018				1	Economia	RIDETERMINAZIONE RESIDUI PASSIVI 2017	2018 CONSIGLIO 1 del 09-03-2018(In Corso)		-4.896,00	
2015	4568	1	23-10-2015	2015	PROGRAMMA ERASMUS PLUS 2015 SETTORE ISTRUZIONE SUPERIORE KA1 IMPEGNO E	2015 DECRETOC 1370 del 23-10-2015(In Corso)	2.691,00		0,00	0,00
09-03-2018				1	Economia	RIDETERMINAZIONE RESIDUI PASSIVI 2017	2018 CONSIGLIO 1 del 09-03-2018(In Corso)		-2.691,00	
2015	4569	1	23-10-2015	2015	PROGRAMMA ERASMUS PLUS 2015 SETTORE ISTRUZIONE SUPERIORE KA1 IMPEGNO E	2015 DECRETOC 1370 del 23-10-2015(In Corso)	3.297,91		0,00	0,00
09-03-2018				1	Economia	RIDETERMINAZIONE RESIDUI PASSIVI 2017	2018 CONSIGLIO 1 del 09-03-2018(In Corso)		-3.297,91	
2015	4570	1	23-10-2015	2015	PROGRAMMA ERASMUS PLUS 2015 SETTORE ISTRUZIONE SUPERIORE KA1 IMPEGNO E	2015 DECRETOC 1370 del 23-10-2015(In Corso)	612,86		0,00	0,00
09-03-2018				1	Economia	RIDETERMINAZIONE RESIDUI PASSIVI 2017	2018 CONSIGLIO 1 del 09-03-2018(In Corso)		-612,86	
2015	4571	1	23-10-2015	2015	PROGRAMMA ERASMUS PLUS 2015 SETTORE ISTRUZIONE SUPERIORE KA1 IMPEGNO E	2015 DECRETOC 1370 del 23-10-2015(In Corso)	20.122,21		0,00	0,00
09-03-2018				1	Economia	RIDETERMINAZIONE RESIDUI PASSIVI 2017	2018 CONSIGLIO 1 del 09-03-2018(In Corso)		-20.122,21	
2015	4572	1	23-10-2015	2015	PROGRAMMA ERASMUS PLUS 2015 SETTORE ISTRUZIONE SUPERIORE KA1 IMPEGNO E	2015 DECRETOC 1370 del 23-10-2015(In Corso)	3.277,46		0,00	0,00
09-03-2018				1	Economia	RIDETERMINAZIONE RESIDUI PASSIVI 2017	2018 CONSIGLIO 1 del 09-03-2018(In Corso)		-3.277,46	

STAMPA ELENCO STORNI SU IMPEGNI

Pagina: 149

Capitolo: 123.2					"Spese per la realizzazione dei programmi comunitari in attuazione del ""Programma Socrates"""					
Estremi Impegno (Anno - NumDoc - NumDett - Data - AnnoResiduo)					Note Impegno	Delibera	Importo Originario		Importo Attuale	Disponibilità
Estremi Storno (Data - Numero - TipoStorno)					Note Storno	Delibera		Importo Storno		
2015	4574	1	23-10-2015	2015	PROGRAMMA ERASMUS PLUS 2015 SETTORE ISTRUZIONE SUPERIORE KA1 IMPEGNO E	2015 DECRETOC 1370 del 23-10-2015(In Corso)	8.575,00		1.358,00	0,00
09-03-2018				1	Economia	RIDETERMINAZIONE RESIDUI PASSIVI 2017	2018 CONSIGLIO 1 del 09-03-2018(In Corso)		-7.217,00	
2015	4576	1	23-10-2015	2015	PROGRAMMA ERASMUS PLUS 2015 SETTORE ISTRUZIONE SUPERIORE KA1 IMPEGNO E	2015 DECRETOC 1370 del 23-10-2015(In Corso)	2.407,61		0,00	0,00
09-03-2018				1	Economia	RIDETERMINAZIONE RESIDUI PASSIVI 2017	2018 CONSIGLIO 1 del 09-03-2018(In Corso)		-2.407,61	
2015	4577	1	23-10-2015	2015	PROGRAMMA ERASMUS PLUS 2015 SETTORE ISTRUZIONE SUPERIORE KA1 IMPEGNO E	2015 DECRETOC 1370 del 23-10-2015(In Corso)	2.001,57		0,00	0,00
09-03-2018				1	Economia	RIDETERMINAZIONE RESIDUI PASSIVI 2017	2018 CONSIGLIO 1 del 09-03-2018(In Corso)		-2.001,57	
2015	5042	1	16-11-2015	2015	PROGRAMMA ERASMUS PLUS 2015 SETTORE ISTRUZIONE SUPERIORE KA1 KA107 IMPE	2015 PROTOCOLLO 1495 del 16-11-2015(In Corso)	6.770,00		0,00	0,00
09-03-2018				1	Economia	RIDETERMINAZIONE RESIDUI PASSIVI 2017	2018 CONSIGLIO 1 del 09-03-2018(In Corso)		-6.770,00	
2015	6338	1	16-12-2015	2015	PROGRAMMA E+ 2015 SETTORE HEI K103 IMPEGNO E STIPULA ACCORDO E PAGAMEN	2015 DECRETOC 1712 del 16-12-2015(In Corso)	436,28		0,00	0,00
09-03-2018				1	Economia	RIDETERMINAZIONE RESIDUI PASSIVI 2017	2018 CONSIGLIO 1 del 09-03-2018(In Corso)		-436,28	
2015	6367	1	16-12-2015	2015	PROGRAMMA E+ 2015 SETTORE HEI K103 IMPEGNO E STIPULA ACCORDO E PAGAMEN	2015 DECRETOC 1712 del 16-12-2015(In Corso)	1.408,29		0,00	0,00
09-03-2018				1	Economia	RIDETERMINAZIONE RESIDUI PASSIVI 2017	2018 CONSIGLIO 1 del 09-03-2018(In Corso)		-1.408,29	
2015	6371	1	16-12-2015	2015	PROGRAMMA E+ 2015 SETTORE HEI K103 IMPEGNO E STIPULA ACCORDO E PAGAMEN	2015 DECRETOC 1712 del 16-12-2015(In Corso)	5.376,00		0,00	0,00
09-03-2018				1	Economia	RIDETERMINAZIONE RESIDUI PASSIVI 2017	2018 CONSIGLIO 1 del 09-03-2018(In Corso)		-5.376,00	

STAMPA ELENCO STORNI SU IMPEGNI

Pagina: 150

Capitolo: 123.2					"Spese per la realizzazione dei programmi comunitari in attuazione del ""Programma Socrates"""					
Estremi Impegno (Anno - NumDoc - NumDett - Data - AnnoResiduo)					Note Impegno	Delibera	Importo Originario		Importo Attuale	Disponibilità
Estremi Storno (Data - Numero - TipoStorno)					Note Storno	Delibera		Importo Storno		
2015	6374	1	16-12-2015	2015	PROGRAMMA E+ 2015 SETTORE HEI K103 IMPEGNO E STIPULA ACCORDO E PAGAMEN	2015 DECRETOC 1712 del 16-12-2015(In Corso)	700,29		0,00	0,00
09-03-2018				1	Economia	RIDETERMINAZIONE RESIDUI PASSIVI 2017	2018 CONSIGLIO 1 del 09-03-2018(In Corso)		-700,29	
2015	6381	1	16-12-2015	2015	PROGRAMMA E+ 2015 SETTORE HEI K103 IMPEGNO E STIPULA ACCORDO E PAGAMEN	2015 DECRETOC 1712 del 16-12-2015(In Corso)	11.000,00		0,00	0,00
09-03-2018				1	Economia	RIDETERMINAZIONE RESIDUI PASSIVI 2017	2018 CONSIGLIO 1 del 09-03-2018(In Corso)		-11.000,00	
2015	6382	1	16-12-2015	2015	PROGRAMMA E+ 2015 SETTORE HEI K103 IMPEGNO E STIPULA ACCORDO E PAGAMEN	2015 DECRETOC 1712 del 16-12-2015(In Corso)	2.785,57		0,00	0,00
09-03-2018				1	Economia	RIDETERMINAZIONE RESIDUI PASSIVI 2017	2018 CONSIGLIO 1 del 09-03-2018(In Corso)		-2.785,57	
2015	6385	1	16-12-2015	2015	PROGRAMMA E+ 2015 SETTORE HEI K103 IMPEGNO E STIPULA ACCORDO E PAGAMEN	2015 DECRETOC 1712 del 16-12-2015(In Corso)	3.839,58		0,00	0,00
09-03-2018				1	Economia	RIDETERMINAZIONE RESIDUI PASSIVI 2017	2018 CONSIGLIO 1 del 09-03-2018(In Corso)		-3.839,58	
2015	6396	1	16-12-2015	2015	PROGRAMMA E+ 2015 SETTORE HEI K103 IMPEGNO E STIPULA ACCORDO E PAGAMEN	2015 DECRETOC 1712 del 16-12-2015(In Corso)	2.456,00		0,00	0,00
09-03-2018				1	Economia	RIDETERMINAZIONE RESIDUI PASSIVI 2017	2018 CONSIGLIO 1 del 09-03-2018(In Corso)		-2.456,00	
2015	6401	1	16-12-2015	2015	PROGRAMMA E+ 2015 SETTORE HEI K103 IMPEGNO E STIPULA ACCORDO E PAGAMEN	2015 DECRETOC 1712 del 16-12-2015(In Corso)	1.333,50		0,00	0,00
09-03-2018				1	Economia	RIDETERMINAZIONE RESIDUI PASSIVI 2017	2018 CONSIGLIO 1 del 09-03-2018(In Corso)		-1.333,50	
2015	6402	1	16-12-2015	2015	PROGRAMMA E+ 2015 SETTORE HEI K103 IMPEGNO E STIPULA ACCORDO E PAGAMEN	2015 DECRETOC 1712 del 16-12-2015(In Corso)	4.455,59		2.605,87	0,00
09-03-2018				1	Economia	RIDETERMINAZIONE RESIDUI PASSIVI 2017	2018 CONSIGLIO 1 del 09-03-2018(In Corso)		-1.849,72	

STAMPA ELENCO STORNI SU IMPEGNI

Pagina: 151

Capitolo: 123.2					"Spese per la realizzazione dei programmi comunitari in attuazione del ""Programma Socrates"""					
Estremi Impegno (Anno - NumDoc - NumDett - Data - AnnoResiduo)					Note Impegno	Delibera	Importo Originario		Importo Attuale	Disponibilità
Estremi Storno (Data - Numero - TipoStorno)					Note Storno	Delibera		Importo Storno		
2015	6407	1	16-12-2015	2015	PROGRAMMA E+ 2015 SETTORE HEI K103 IMPEGNO E STIPULA ACCORDO E PAGAMEN	2015 DECRETOC 1713 del 16-12-2015(In Corso)	4.483,55		0,00	0,00
09-03-2018				1	Economia	RIDETERMINAZIONE RESIDUI PASSIVI 2017	2018 CONSIGLIO 1 del 09-03-2018(In Corso)		-4.483,55	
2015	6408	1	16-12-2015	2015	PROGRAMMA E+ 2015 SETTORE HEI K103 IMPEGNO E STIPULA ACCORDO E PAGAMEN	2015 DECRETOC 1713 del 16-12-2015(In Corso)	4.271,21		0,00	0,00
09-03-2018				1	Economia	RIDETERMINAZIONE RESIDUI PASSIVI 2017	2018 CONSIGLIO 1 del 09-03-2018(In Corso)		-4.271,21	
2015	6409	1	16-12-2015	2015	PROGRAMMA E+ 2015 SETTORE HEI K103 IMPEGNO E STIPULA ACCORDO E PAGAMEN	2015 DECRETOC 1713 del 16-12-2015(In Corso)	2.286,00		0,00	0,00
09-03-2018				1	Economia	RIDETERMINAZIONE RESIDUI PASSIVI 2017	2018 CONSIGLIO 1 del 09-03-2018(In Corso)		-2.286,00	
2015	6410	1	16-12-2015	2015	PROGRAMMA E+ 2015 SETTORE HEI K103 IMPEGNO E STIPULA ACCORDO E PAGAMEN	2015 DECRETOC 1713 del 16-12-2015(In Corso)	9.924,20		0,00	0,00
09-03-2018				1	Economia	RIDETERMINAZIONE RESIDUI PASSIVI 2017	2018 CONSIGLIO 1 del 09-03-2018(In Corso)		-9.924,20	
2015	6411	1	16-12-2015	2015	PROGRAMMA E+ 2015 SETTORE HEI K103 IMPEGNO E STIPULA ACCORDO E PAGAMEN	2015 DECRETOC 1713 del 16-12-2015(In Corso)	4.326,00		846,00	0,00
09-03-2018				1	Economia	RIDETERMINAZIONE RESIDUI PASSIVI 2017	2018 CONSIGLIO 1 del 09-03-2018(In Corso)		-3.480,00	
2015	6412	1	16-12-2015	2015	PROGRAMMA E+ 2015 SETTORE HEI K103 IMPEGNO E STIPULA ACCORDO E PAGAMEN	2015 DECRETOC 1713 del 16-12-2015(In Corso)	2.818,57		0,00	0,00
09-03-2018				1	Economia	RIDETERMINAZIONE RESIDUI PASSIVI 2017	2018 CONSIGLIO 1 del 09-03-2018(In Corso)		-2.818,57	
2015	6416	1	16-12-2015	2015	PROGRAMMA E+ 2015 SETTORE HEI K103 IMPEGNO E STIPULA ACCORDO E PAGAMEN	2015 DECRETOC 1714 del 16-12-2015(In Corso)	700,00		699,14	0,00
09-03-2018				1	Economia	RIDETERMINAZIONE RESIDUI PASSIVI 2017	2018 CONSIGLIO 1 del 09-03-2018(In Corso)		-0,86	

STAMPA ELENCO STORNI SU IMPEGNI

Pagina: 152

Capitolo: 123.2					"Spese per la realizzazione dei programmi comunitari in attuazione del ""Programma Socrates"""					
Estremi Impegno (Anno - NumDoc - NumDett - Data - AnnoResiduo)					Note Impegno	Delibera	Importo Originario		Importo Attuale	Disponibilità
Estremi Storno (Data - Numero - TipoStorno)					Note Storno	Delibera		Importo Storno		
2015	6420	1	16-12-2015	2015	PROGRAMMA E+ 2015 SETTORE HEI K103 IMPEGNO E STIPULA ACCORDO E PAGAMEN	2015 DECRETOC 1714 del 16-12-2015(In Corso)	2.105,00		0,00	0,00
09-03-2018				1	Economia	RIDETERMINAZIONE RESIDUI PASSIVI 2017	2018 CONSIGLIO 1 del 09-03-2018(In Corso)		-2.105,00	
2015	6421	1	16-12-2015	2015	PROGRAMMA E+ 2015 SETTORE HEI K103 IMPEGNO E STIPULA ACCORDO E PAGAMEN	2015 DECRETOC 1714 del 16-12-2015(In Corso)	1,01		0,00	0,00
09-03-2018				1	Economia	RIDETERMINAZIONE RESIDUI PASSIVI 2017	2018 CONSIGLIO 1 del 09-03-2018(In Corso)		-1,01	
2015	6424	1	16-12-2015	2015	PROGRAMMA E+ 2015 SETTORE HEI K103 IMPEGNO E STIPULA ACCORDO E PAGAMEN	2015 DECRETOC 1714 del 16-12-2015(In Corso)	2.590,45		0,00	0,00
09-03-2018				1	Economia	RIDETERMINAZIONE RESIDUI PASSIVI 2017	2018 CONSIGLIO 1 del 09-03-2018(In Corso)		-2.590,45	
2015	6425	1	16-12-2015	2015	PROGRAMMA E+ 2015 SETTORE HEI K103 IMPEGNO E STIPULA ACCORDO E PAGAMEN	2015 DECRETOC 1714 del 16-12-2015(In Corso)	640,00		0,00	0,00
09-03-2018				1	Economia	RIDETERMINAZIONE RESIDUI PASSIVI 2017	2018 CONSIGLIO 1 del 09-03-2018(In Corso)		-640,00	
2015	6426	1	16-12-2015	2015	PROGRAMMA E+ 2015 SETTORE HEI K103 IMPEGNO E STIPULA ACCORDO E PAGAMEN	2015 DECRETOC 1714 del 16-12-2015(In Corso)	5.826,23		0,00	0,00
09-03-2018				1	Economia	RIDETERMINAZIONE RESIDUI PASSIVI 2017	2018 CONSIGLIO 1 del 09-03-2018(In Corso)		-5.826,23	
2015	6427	1	16-12-2015	2015	PROGRAMMA E+ 2015 SETTORE HEI K103 IMPEGNO E STIPULA ACCORDO E PAGAMEN	2015 DECRETOC 1714 del 16-12-2015(In Corso)	5.192,52		0,00	0,00
09-03-2018				1	Economia	RIDETERMINAZIONE RESIDUI PASSIVI 2017	2018 CONSIGLIO 1 del 09-03-2018(In Corso)		-5.192,52	
2015	6433	1	16-12-2015	2015	PROGRAMMA E+ 2015 SETTORE HEI K107 IMPEGNO E STIPULA ACCORDO E PAGAMEN	2015 DECRETOC 1715 del 16-12-2015(In Corso)	82.880,00		35.000,00	0,00
09-03-2018				1	Economia	RIDETERMINAZIONE RESIDUI PASSIVI 2017	2018 CONSIGLIO 1 del 09-03-2018(In Corso)		-47.880,00	

STAMPA ELENCO STORNI SU IMPEGNI

Pagina: 153

Capitolo: 123.2					"Spese per la realizzazione dei programmi comunitari in attuazione del ""Programma Socrates"""					
Estremi Impegno (Anno - NumDoc - NumDett - Data - AnnoResiduo)					Note Impegno	Delibera	Importo Originario		Importo Attuale	Disponibilità
Estremi Storno (Data - Numero - TipoStorno)					Note Storno	Delibera		Importo Storno		
2015	6438	1	16-12-2015	2015	PROGRAMMA E+ 2015 SETTORE HEI K107 IMPEGNO E STIPULA ACCORDO E PAGAMEN	2015 DECRETOC 1715 del 16-12-2015(In Corso)	2.681,00		0,00	0,00
09-03-2018				1	Economia	RIDETERMINAZIONE RESIDUI PASSIVI 2017	2018 CONSIGLIO 1 del 09-03-2018(In Corso)		-2.681,00	
2015	6450	1	16-12-2015	2015	PROGRAMMA E+ 2015 SETTORE HEI K107 IMPEGNO E STIPULA ACCORDO E PAGAMEN	2015 DECRETOC 1716 del 16-12-2015(In Corso)	3.827,00		0,00	0,00
09-03-2018				1	Economia	RIDETERMINAZIONE RESIDUI PASSIVI 2017	2018 CONSIGLIO 1 del 09-03-2018(In Corso)		-3.827,00	
2015	6485	1	17-12-2015	2015	PROGRAMMA E+ 2015 SETTORE SCUOLA K2 S2S IMPEGNO E STIPULA ACCORDO E PA	2015 DECRETOC 1718 del 16-12-2015(In Corso)	4.976,00		3.341,00	0,00
09-03-2018				1	Economia	RIDETERMINAZIONE RESIDUI PASSIVI 2017	2018 CONSIGLIO 1 del 09-03-2018(In Corso)		-1.635,00	
2015	6555	1	17-12-2015	2015	PROGRAMMA E+ 2015 SETTORE SCUOLA K2 S2S IMPEGNO E STIPULA ACCORDO E PA	2015 DECRETOC 1720 del 16-12-2015(In Corso)	7.401,00		2.446,00	0,00
09-03-2018				1	Economia	RIDETERMINAZIONE RESIDUI PASSIVI 2017	2018 CONSIGLIO 1 del 09-03-2018(In Corso)		-4.955,00	
2015	6597	1	17-12-2015	2015	PROGRAMMA E+ 2015 SETTORE SCUOLA K2 S2S IMPEGNO E STIPULA ACCORDO E PA	2015 DECRETOC 1722 del 16-12-2015(In Corso)	15.846,00		0,00	0,00
09-03-2018				1	Economia	RIDETERMINAZIONE RESIDUI PASSIVI 2017	2018 CONSIGLIO 1 del 09-03-2018(In Corso)		-15.846,00	
2015	6707	1	17-12-2015	2015	PROGRAMMA E+ 2015 SETTORE SCUOLA K2 S2S IMPEGNO E STIPULA ACCORDO E PA	2015 DECRETOC 1725 del 16-12-2015(In Corso)	4.168,00		3.823,00	0,00
09-03-2018				1	Economia	RIDETERMINAZIONE RESIDUI PASSIVI 2017	2018 CONSIGLIO 1 del 09-03-2018(In Corso)		-345,00	
2015	6917	1	21-12-2015	2015	PROGRAMMA E+ 2014 SETTORE HEI K103 IMPEGNO E STIPULA EMENDAMENTI ACCOR	2015 DECRETOC 1727 del 16-12-2015(In Corso)	6.067,00		0,00	0,00
09-03-2018				1	Economia	RIDETERMINAZIONE RESIDUI PASSIVI 2017	2018 CONSIGLIO 1 del 09-03-2018(In Corso)		-6.067,00	

STAMPA ELENCO STORNI SU IMPEGNI

Pagina: 154

Capitolo: 123.2					"Spese per la realizzazione dei programmi comunitari in attuazione del ""Programma Socrates"""					
Estremi Impegno (Anno - NumDoc - NumDett - Data - AnnoResiduo)					Note Impegno	Delibera	Importo Originario		Importo Attuale	Disponibilità
Estremi Storno (Data - Numero - TipoStorno)					Note Storno	Delibera		Importo Storno		
2015	6918	1	21-12-2015	2015	PROGRAMMA E+ 2014 SETTORE HEI K103 IMPEGNO E STIPULA EMENDAMENTI ACCOR	2015 DECRETOC 1727 del 16-12-2015(In Corso)	4.800,00		0,00	0,00
09-03-2018				1	Economia	RIDETERMINAZIONE RESIDUI PASSIVI 2017	2018 CONSIGLIO 1 del 09-03-2018(In Corso)		-4.800,00	
2015	6919	1	21-12-2015	2015	PROGRAMMA E+ 2014 SETTORE HEI K103 IMPEGNO E STIPULA EMENDAMENTI ACCOR	2015 DECRETOC 1727 del 16-12-2015(In Corso)	4.498,00		0,00	0,00
09-03-2018				1	Economia	RIDETERMINAZIONE RESIDUI PASSIVI 2017	2018 CONSIGLIO 1 del 09-03-2018(In Corso)		-4.498,00	
2015	6925	1	21-12-2015	2015	PROGRAMMA E+ 2014 SETTORE HEI K103 IMPEGNO E STIPULA EMENDAMENTI ACCOR	2015 DECRETOC 1727 del 16-12-2015(In Corso)	461,00		0,00	0,00
09-03-2018				1	Economia	RIDETERMINAZIONE RESIDUI PASSIVI 2017	2018 CONSIGLIO 1 del 09-03-2018(In Corso)		-461,00	
2015	6926	1	21-12-2015	2015	PROGRAMMA E+ 2014 SETTORE HEI K103 IMPEGNO E STIPULA EMENDAMENTI ACCOR	2015 DECRETOC 1727 del 16-12-2015(In Corso)	2.400,00		0,00	0,00
09-03-2018				1	Economia	RIDETERMINAZIONE RESIDUI PASSIVI 2017	2018 CONSIGLIO 1 del 09-03-2018(In Corso)		-2.400,00	
2015	6931	1	21-12-2015	2015	PROGRAMMA E+ 2014 SETTORE HEI K103 IMPEGNO E STIPULA EMENDAMENTI ACCOR	2015 DECRETOC 1727 del 16-12-2015(In Corso)	7.315,56		0,00	0,00
09-03-2018				1	Economia	RIDETERMINAZIONE RESIDUI PASSIVI 2017	2018 CONSIGLIO 1 del 09-03-2018(In Corso)		-7.315,56	
2015	6932	1	21-12-2015	2015	PROGRAMMA E+ 2014 SETTORE HEI K103 IMPEGNO E STIPULA EMENDAMENTI ACCOR	2015 DECRETOC 1727 del 16-12-2015(In Corso)	11,00		0,00	0,00
09-03-2018				1	Economia	RIDETERMINAZIONE RESIDUI PASSIVI 2017	2018 CONSIGLIO 1 del 09-03-2018(In Corso)		-11,00	
2015	6935	1	21-12-2015	2015	PROGRAMMA E+ 2014 SETTORE HEI K103 IMPEGNO E STIPULA EMENDAMENTI ACCOR	2015 DECRETOC 1727 del 16-12-2015(In Corso)	5.250,00		0,00	0,00
09-03-2018				1	Economia	RIDETERMINAZIONE RESIDUI PASSIVI 2017	2018 CONSIGLIO 1 del 09-03-2018(In Corso)		-5.250,00	

STAMPA ELENCO STORNI SU IMPEGNI

Pagina: 155

Capitolo: 123.2					"Spese per la realizzazione dei programmi comunitari in attuazione del ""Programma Socrates"""					
Estremi Impegno (Anno - NumDoc - NumDett - Data - AnnoResiduo)					Note Impegno	Delibera	Importo Originario		Importo Attuale	Disponibilità
Estremi Storno (Data - Numero - TipoStorno)					Note Storno	Delibera		Importo Storno		
2015	6936	1	21-12-2015	2015	PROGRAMMA E+ 2014 SETTORE HEI K103 IMPEGNO E STIPULA EMENDAMENTI ACCO	2015 DECRETOC 1727 del 16-12-2015(In Corso)	350,00		0,00	0,00
09-03-2018				1	Economia	RIDETERMINAZIONE RESIDUI PASSIVI 2017	2018 CONSIGLIO 1 del 09-03-2018(In Corso)		-350,00	
2015	6937	1	21-12-2015	2015	PROGRAMMA E+ 2014 SETTORE HEI K103 IMPEGNO E STIPULA EMENDAMENTI ACCOR	2015 DECRETOC 1727 del 16-12-2015(In Corso)	3.333,00		0,00	0,00
09-03-2018				1	Economia	RIDETERMINAZIONE RESIDUI PASSIVI 2017	2018 CONSIGLIO 1 del 09-03-2018(In Corso)		-3.333,00	
2015	6941	1	21-12-2015	2015	PROGRAMMA E+ 2014 SETTORE HEI K103 IMPEGNO E STIPULA EMENDAMENTI ACCOR	2015 DECRETOC 1727 del 16-12-2015(In Corso)	4.758,00		0,00	0,00
09-03-2018				1	Economia	RIDETERMINAZIONE RESIDUI PASSIVI 2017	2018 CONSIGLIO 1 del 09-03-2018(In Corso)		-4.758,00	
2015	6944	1	21-12-2015	2015	PROGRAMMA E+ 2014 SETTORE HEI K103 IMPEGNO E STIPULA EMENDAMENTI ACCOR	2015 DECRETOC 1727 del 16-12-2015(In Corso)	62,00		0,00	0,00
09-03-2018				1	Economia	RIDETERMINAZIONE RESIDUI PASSIVI 2017	2018 CONSIGLIO 1 del 09-03-2018(In Corso)		-62,00	
2015	6945	1	21-12-2015	2015	PROGRAMMA E+ 2014 SETTORE HEI K103 IMPEGNO E STIPULA EMENDAMENTI ACCOR	2015 DECRETOC 1727 del 16-12-2015(In Corso)	302,27		0,00	0,00
09-03-2018				1	Economia	RIDETERMINAZIONE RESIDUI PASSIVI 2017	2018 CONSIGLIO 1 del 09-03-2018(In Corso)		-302,27	
2015	6947	1	21-12-2015	2015	PROGRAMMA E+ 2014 SETTORE HEI K103 IMPEGNO E STIPULA EMENDAMENTI ACCOR	2015 DECRETOC 1727 del 16-12-2015(In Corso)	2.800,00		0,00	0,00
09-03-2018				1	Economia	RIDETERMINAZIONE RESIDUI PASSIVI 2017	2018 CONSIGLIO 1 del 09-03-2018(In Corso)		-2.800,00	
2015	6951	1	21-12-2015	2015	PROGRAMMA E+ 2014 SETTORE HEI K103 IMPEGNO E STIPULA EMENDAMENTI ACCOR	2015 DECRETOC 1727 del 16-12-2015(In Corso)	6.322,93		0,00	0,00
09-03-2018				1	Economia	RIDETERMINAZIONE RESIDUI PASSIVI 2017	2018 CONSIGLIO 1 del 09-03-2018(In Corso)		-6.322,93	

STAMPA ELENCO STORNI SU IMPEGNI

Pagina: 156

Capitolo: 123.2					"Spese per la realizzazione dei programmi comunitari in attuazione del ""Programma Socrates"""					
Estremi Impegno (Anno - NumDoc - NumDett - Data - AnnoResiduo)					Note Impegno	Delibera	Importo Originario		Importo Attuale	Disponibilità
Estremi Storno (Data - Numero - TipoStorno)					Note Storno	Delibera		Importo Storno		
2015	6955	1	21-12-2015	2015	PROGRAMMA E+ 2014 SETTORE HEI K103 IMPEGNO E STIPULA EMENDAMENTI ACCOR	2015 DECRETOC 1727 del 16-12-2015(In Corso)	450,00		0,00	0,00
09-03-2018				1	Economia	RIDETERMINAZIONE RESIDUI PASSIVI 2017	2018 CONSIGLIO 1 del 09-03-2018(In Corso)		-450,00	
2015	6957	1	21-12-2015	2015	PROGRAMMA E+ 2014 SETTORE HEI K103 IMPEGNO E STIPULA EMENDAMENTI ACCOR	2015 DECRETOC 1727 del 16-12-2015(In Corso)	7,00		0,00	0,00
09-03-2018				1	Economia	RIDETERMINAZIONE RESIDUI PASSIVI 2017	2018 CONSIGLIO 1 del 09-03-2018(In Corso)		-7,00	
2015	6959	1	21-12-2015	2015	PROGRAMMA E+ 2014 SETTORE HEI K103 IMPEGNO E STIPULA EMENDAMENTI ACCOR	2015 DECRETOC 1727 del 16-12-2015(In Corso)	775,00		0,00	0,00
09-03-2018				1	Economia	RIDETERMINAZIONE RESIDUI PASSIVI 2017	2018 CONSIGLIO 1 del 09-03-2018(In Corso)		-775,00	
2015	6963	1	21-12-2015	2015	PROGRAMMA E+ 2014 SETTORE HEI K103 IMPEGNO E STIPULA EMENDAMENTI ACCOR	2015 DECRETOC 1727 del 16-12-2015(In Corso)	65,00		0,00	0,00
09-03-2018				1	Economia	RIDETERMINAZIONE RESIDUI PASSIVI 2017	2018 CONSIGLIO 1 del 09-03-2018(In Corso)		-65,00	
2015	6967	1	21-12-2015	2015	PROGRAMMA E+ 2014 SETTORE HEI K103 IMPEGNO E STIPULA EMENDAMENTI ACCOR	2015 DECRETOC 1727 del 16-12-2015(In Corso)	1,00		0,00	0,00
09-03-2018				1	Economia	RIDETERMINAZIONE RESIDUI PASSIVI 2017	2018 CONSIGLIO 1 del 09-03-2018(In Corso)		-1,00	
2015	6969	1	21-12-2015	2015	PROGRAMMA E+ 2014 SETTORE HEI K103 IMPEGNO E STIPULA EMENDAMENTI ACCOR	2015 DECRETOC 1727 del 16-12-2015(In Corso)	12,00		0,00	0,00
09-03-2018				1	Economia	RIDETERMINAZIONE RESIDUI PASSIVI 2017	2018 CONSIGLIO 1 del 09-03-2018(In Corso)		-12,00	
2015	6975	1	21-12-2015	2015	PROGRAMMA E+ 2014 SETTORE HEI K103 IMPEGNO E STIPULA EMENDAMENTI ACCOR	2015 DECRETOC 1727 del 16-12-2015(In Corso)	402,00		0,00	0,00
09-03-2018				1	Economia	RIDETERMINAZIONE RESIDUI PASSIVI 2017	2018 CONSIGLIO 1 del 09-03-2018(In Corso)		-402,00	

STAMPA ELENCO STORNI SU IMPEGNI

Pagina: 157

Capitolo: 123.2					"Spese per la realizzazione dei programmi comunitari in attuazione del ""Programma Socrates"""					
Estremi Impegno (Anno - NumDoc - NumDett - Data - AnnoResiduo)					Note Impegno	Delibera	Importo Originario		Importo Attuale	Disponibilità
Estremi Storno (Data - Numero - TipoStorno)					Note Storno	Delibera		Importo Storno		
2015	6982	1	21-12-2015	2015	PROGRAMMA E+ 2014 SETTORE HEI K103 IMPEGNO E STIPULA EMENDAMENTI ACCOR	2015 DECRETOC 1727 del 16-12-2015(In Corso)	264,00		0,00	0,00
09-03-2018				1	Economia	RIDETERMINAZIONE RESIDUI PASSIVI 2017	2018 CONSIGLIO 1 del 09-03-2018(In Corso)		-264,00	
2015	6985	1	21-12-2015	2015	PROGRAMMA E+ 2014 SETTORE HEI K103 IMPEGNO E STIPULA EMENDAMENTI ACCOR	2015 DECRETOC 1727 del 16-12-2015(In Corso)	8.400,00		0,00	0,00
09-03-2018				1	Economia	RIDETERMINAZIONE RESIDUI PASSIVI 2017	2018 CONSIGLIO 1 del 09-03-2018(In Corso)		-8.400,00	
2015	6987	1	21-12-2015	2015	PROGRAMMA E+ 2014 SETTORE HEI K103 IMPEGNO E STIPULA EMENDAMENTI ACCOR	2015 DECRETOC 1727 del 16-12-2015(In Corso)	7,00		0,00	0,00
09-03-2018				1	Economia	RIDETERMINAZIONE RESIDUI PASSIVI 2017	2018 CONSIGLIO 1 del 09-03-2018(In Corso)		-7,00	
2015	6988	1	21-12-2015	2015	PROGRAMMA E+ 2014 SETTORE HEI K103 IMPEGNO E STIPULA EMENDAMENTI ACCOR	2015 DECRETOC 1727 del 16-12-2015(In Corso)	3.000,00		0,00	0,00
09-03-2018				1	Economia	RIDETERMINAZIONE RESIDUI PASSIVI 2017	2018 CONSIGLIO 1 del 09-03-2018(In Corso)		-3.000,00	
2015	6992	1	21-12-2015	2015	PROGRAMMA E+ 2014 SETTORE HEI K103 IMPEGNO E STIPULA EMENDAMENTI ACCOR	2015 DECRETOC 1727 del 16-12-2015(In Corso)	17.200,00		0,00	0,00
09-03-2018				1	Economia	RIDETERMINAZIONE RESIDUI PASSIVI 2017	2018 CONSIGLIO 1 del 09-03-2018(In Corso)		-17.200,00	
2015	6996	1	21-12-2015	2015	PROGRAMMA E+ 2014 SETTORE HEI K103 IMPEGNO E STIPULA EMENDAMENTI ACCOR	2015 DECRETOC 1727 del 16-12-2015(In Corso)	9.175,00		0,00	0,00
09-03-2018				1	Economia	RIDETERMINAZIONE RESIDUI PASSIVI 2017	2018 CONSIGLIO 1 del 09-03-2018(In Corso)		-9.175,00	
2015	7000	1	21-12-2015	2015	PROGRAMMA E+ 2014 SETTORE HEI K103 IMPEGNO E STIPULA EMENDAMENTI ACCOR	2015 DECRETOC 1727 del 16-12-2015(In Corso)	1.117,00		0,00	0,00
09-03-2018				1	Economia	RIDETERMINAZIONE RESIDUI PASSIVI 2017	2018 CONSIGLIO 1 del 09-03-2018(In Corso)		-1.117,00	

STAMPA ELENCO STORNI SU IMPEGNI

Pagina: 158

Capitolo: 123.2					"Spese per la realizzazione dei programmi comunitari in attuazione del ""Programma Socrates"""					
Estremi Impegno (Anno - NumDoc - NumDett - Data - AnnoResiduo)					Note Impegno	Delibera	Importo Originario		Importo Attuale	Disponibilità
Estremi Storno (Data - Numero - TipoStorno)					Note Storno	Delibera		Importo Storno		
2015	7004	1	21-12-2015	2015	PROGRAMMA E+ 2014 SETTORE HEI K103 IMPEGNO E STIPULA EMENDAMENTI ACCOR	2015 DECRETOC 1727 del 16-12-2015(In Corso)	23.500,00		0,00	0,00
09-03-2018				1	Economia	RIDETERMINAZIONE RESIDUI PASSIVI 2017	2018 CONSIGLIO 1 del 09-03-2018(In Corso)		-23.500,00	
2015	7006	1	21-12-2015	2015	PROGRAMMA E+ 2014 SETTORE HEI K103 IMPEGNO E STIPULA EMENDAMENTI ACCOR	2015 DECRETOC 1727 del 16-12-2015(In Corso)	10.393,84		0,00	0,00
09-03-2018				1	Economia	RIDETERMINAZIONE RESIDUI PASSIVI 2017	2018 CONSIGLIO 1 del 09-03-2018(In Corso)		-10.393,84	
2015	7010	1	21-12-2015	2015	PROGRAMMA E+ 2014 SETTORE HEI K103 IMPEGNO E STIPULA EMENDAMENTI ACCOR	2015 DECRETOC 1727 del 16-12-2015(In Corso)	21.973,72		0,00	0,00
09-03-2018				1	Economia	RIDETERMINAZIONE RESIDUI PASSIVI 2017	2018 CONSIGLIO 1 del 09-03-2018(In Corso)		-21.973,72	
2015	7012	1	21-12-2015	2015	PROGRAMMA E+ 2014 SETTORE HEI K103 IMPEGNO E STIPULA EMENDAMENTI ACCOR	2015 DECRETOC 1727 del 16-12-2015(In Corso)	2.476,92		0,00	0,00
09-03-2018				1	Economia	RIDETERMINAZIONE RESIDUI PASSIVI 2017	2018 CONSIGLIO 1 del 09-03-2018(In Corso)		-2.476,92	
2015	7026	1	21-12-2015	2015	PROGRAMMA E+ 2014 SETTORE HEI K103 IMPEGNO E STIPULA EMENDAMENTI ACCOR	2015 DECRETOC 1727 del 16-12-2015(In Corso)	7.423,00		0,00	0,00
09-03-2018				1	Economia	RIDETERMINAZIONE RESIDUI PASSIVI 2017	2018 CONSIGLIO 1 del 09-03-2018(In Corso)		-7.423,00	
2015	7028	1	21-12-2015	2015	PROGRAMMA E+ 2014 SETTORE HEI K103 IMPEGNO E STIPULA EMENDAMENTI ACCOR	2015 DECRETOC 1727 del 16-12-2015(In Corso)	3.292,00		0,00	0,00
09-03-2018				1	Economia	RIDETERMINAZIONE RESIDUI PASSIVI 2017	2018 CONSIGLIO 1 del 09-03-2018(In Corso)		-3.292,00	
2015	7029	1	21-12-2015	2015	PROGRAMMA E+ 2014 SETTORE HEI K103 IMPEGNO E STIPULA EMENDAMENTI ACCOR	2015 DECRETOC 1727 del 16-12-2015(In Corso)	3.150,00		0,00	0,00
09-03-2018				1	Economia	RIDETERMINAZIONE RESIDUI PASSIVI 2017	2018 CONSIGLIO 1 del 09-03-2018(In Corso)		-3.150,00	

STAMPA ELENCO STORNI SU IMPEGNI

Pagina: 159

Capitolo: 123.2					"Spese per la realizzazione dei programmi comunitari in attuazione del ""Programma Socrates"""					
Estremi Impegno (Anno - NumDoc - NumDett - Data - AnnoResiduo)					Note Impegno	Delibera	Importo Originario		Importo Attuale	Disponibilità
Estremi Storno (Data - Numero - TipoStorno)					Note Storno	Delibera		Importo Storno		
2015	7033	1	21-12-2015	2015	PROGRAMMA E+ 2014 SETTORE HEI K103 IMPEGNO E STIPULA EMENDAMENTI ACCOR	2015 DECRETOC 1727 del 16-12-2015(In Corso)	340,00		0,00	0,00
09-03-2018				1	Economia	RIDETERMINAZIONE RESIDUI PASSIVI 2017	2018 CONSIGLIO 1 del 09-03-2018(In Corso)		-340,00	
2015	7035	1	21-12-2015	2015	PROGRAMMA E+ 2014 SETTORE HEI K103 IMPEGNO E STIPULA EMENDAMENTI ACCOR	2015 DECRETOC 1727 del 16-12-2015(In Corso)	123,19		0,00	0,00
09-03-2018				1	Economia	RIDETERMINAZIONE RESIDUI PASSIVI 2017	2018 CONSIGLIO 1 del 09-03-2018(In Corso)		-123,19	
2015	7038	1	21-12-2015	2015	PROGRAMMA E+ 2014 SETTORE HEI K103 IMPEGNO E STIPULA EMENDAMENTI ACCOR	2015 DECRETOC 1727 del 16-12-2015(In Corso)	23.794,00		0,00	0,00
09-03-2018				1	Economia	RIDETERMINAZIONE RESIDUI PASSIVI 2017	2018 CONSIGLIO 1 del 09-03-2018(In Corso)		-23.794,00	
2015	7040	1	21-12-2015	2015	PROGRAMMA E+ 2014 SETTORE HEI K103 IMPEGNO E STIPULA EMENDAMENTI ACCOR	2015 DECRETOC 1727 del 16-12-2015(In Corso)	5.600,00		0,00	0,00
09-03-2018				1	Economia	RIDETERMINAZIONE RESIDUI PASSIVI 2017	2018 CONSIGLIO 1 del 09-03-2018(In Corso)		-5.600,00	
2015	7043	1	21-12-2015	2015	PROGRAMMA E+ 2014 SETTORE HEI K103 IMPEGNO E STIPULA EMENDAMENTI ACCOR	2015 DECRETOC 1727 del 16-12-2015(In Corso)	18.095,00		0,00	0,00
09-03-2018				1	Economia	RIDETERMINAZIONE RESIDUI PASSIVI 2017	2018 CONSIGLIO 1 del 09-03-2018(In Corso)		-18.095,00	
2015	7045	1	21-12-2015	2015	PROGRAMMA E+ 2014 SETTORE HEI K103 IMPEGNO E STIPULA EMENDAMENTI ACCOR	2015 DECRETOC 1727 del 16-12-2015(In Corso)	98,00		0,00	0,00
09-03-2018				1	Economia	RIDETERMINAZIONE RESIDUI PASSIVI 2017	2018 CONSIGLIO 1 del 09-03-2018(In Corso)		-98,00	
2015	7046	1	21-12-2015	2015	PROGRAMMA E+ 2014 SETTORE HEI K103 IMPEGNO E STIPULA EMENDAMENTI ACCOR	2015 DECRETOC 1727 del 16-12-2015(In Corso)	2.800,00		0,00	0,00
09-03-2018				1	Economia	RIDETERMINAZIONE RESIDUI PASSIVI 2017	2018 CONSIGLIO 1 del 09-03-2018(In Corso)		-2.800,00	

STAMPA ELENCO STORNI SU IMPEGNI

Pagina: 160

Capitolo: 123.2					"Spese per la realizzazione dei programmi comunitari in attuazione del ""Programma Socrates"""					
Estremi Impegno (Anno - NumDoc - NumDett - Data - AnnoResiduo)					Note Impegno	Delibera	Importo Originario		Importo Attuale	Disponibilità
Estremi Storno (Data - Numero - TipoStorno)					Note Storno	Delibera		Importo Storno		
2015	7047	1	21-12-2015	2015	PROGRAMMA E+ 2014 SETTORE HEI K103 IMPEGNO E STIPULA EMENDAMENTI ACCOR	2015 DECRETOC 1727 del 16-12-2015(In Corso)	800,00		0,00	0,00
09-03-2018				1	Economia	RIDETERMINAZIONE RESIDUI PASSIVI 2017	2018 CONSIGLIO 1 del 09-03-2018(In Corso)		-800,00	
2015	7048	1	21-12-2015	2015	PROGRAMMA E+ 2014 SETTORE HEI K103 IMPEGNO E STIPULA EMENDAMENTI ACCOR	2015 DECRETOC 1727 del 16-12-2015(In Corso)	17,00		0,00	0,00
09-03-2018				1	Economia	RIDETERMINAZIONE RESIDUI PASSIVI 2017	2018 CONSIGLIO 1 del 09-03-2018(In Corso)		-17,00	
2015	7050	1	21-12-2015	2015	PROGRAMMA E+ 2014 SETTORE HEI K103 IMPEGNO E STIPULA EMENDAMENTI ACCOR	2015 DECRETOC 1727 del 16-12-2015(In Corso)	8.966,62		0,00	0,00
09-03-2018				1	Economia	RIDETERMINAZIONE RESIDUI PASSIVI 2017	2018 CONSIGLIO 1 del 09-03-2018(In Corso)		-8.966,62	
2015	7052	1	21-12-2015	2015	PROGRAMMA E+ 2014 SETTORE HEI K103 IMPEGNO E STIPULA EMENDAMENTI ACCOR	2015 DECRETOC 1727 del 16-12-2015(In Corso)	1.847,80		0,00	0,00
09-03-2018				1	Economia	RIDETERMINAZIONE RESIDUI PASSIVI 2017	2018 CONSIGLIO 1 del 09-03-2018(In Corso)		-1.847,80	
2015	7055	1	21-12-2015	2015	PROGRAMMA E+ 2014 SETTORE HEI K103 IMPEGNO E STIPULA EMENDAMENTI ACCOR	2015 DECRETOC 1727 del 16-12-2015(In Corso)	2.450,00		0,00	0,00
09-03-2018				1	Economia	RIDETERMINAZIONE RESIDUI PASSIVI 2017	2018 CONSIGLIO 1 del 09-03-2018(In Corso)		-2.450,00	
2015	7057	1	21-12-2015	2015	PROGRAMMA E+ 2014 SETTORE HEI K103 IMPEGNO E STIPULA EMENDAMENTI ACCOR	2015 DECRETOC 1727 del 16-12-2015(In Corso)	675,00		0,00	0,00
09-03-2018				1	Economia	RIDETERMINAZIONE RESIDUI PASSIVI 2017	2018 CONSIGLIO 1 del 09-03-2018(In Corso)		-675,00	
2015	7058	1	21-12-2015	2015	PROGRAMMA E+ 2014 SETTORE HEI K103 IMPEGNO E STIPULA EMENDAMENTI ACCOR	2015 DECRETOC 1727 del 16-12-2015(In Corso)	14.718,00		0,00	0,00
09-03-2018				1	Economia	RIDETERMINAZIONE RESIDUI PASSIVI 2017	2018 CONSIGLIO 1 del 09-03-2018(In Corso)		-14.718,00	

STAMPA ELENCO STORNI SU IMPEGNI

Pagina: 161

Capitolo: 123.2					"Spese per la realizzazione dei programmi comunitari in attuazione del ""Programma Socrates"""					
Estremi Impegno (Anno - NumDoc - NumDett - Data - AnnoResiduo)					Note Impegno	Delibera	Importo Originario		Importo Attuale	Disponibilità
Estremi Storno (Data - Numero - TipoStorno)					Note Storno	Delibera		Importo Storno		
2015	7059	1	21-12-2015	2015	PROGRAMMA E+ 2014 SETTORE HEI K103 IMPEGNO E STIPULA EMENDAMENTI ACCOR	2015 DECRETOC 1727 del 16-12-2015(In Corso)	617,00		0,00	0,00
09-03-2018				1	Economia	RIDETERMINAZIONE RESIDUI PASSIVI 2017	2018 CONSIGLIO 1 del 09-03-2018(In Corso)		-617,00	
2015	7060	1	21-12-2015	2015	PROGRAMMA E+ 2014 SETTORE HEI K103 IMPEGNO E STIPULA EMENDAMENTI ACCOR	2015 DECRETOC 1727 del 16-12-2015(In Corso)	84,40		0,00	0,00
09-03-2018				1	Economia	RIDETERMINAZIONE RESIDUI PASSIVI 2017	2018 CONSIGLIO 1 del 09-03-2018(In Corso)		-84,40	
2015	7061	1	21-12-2015	2015	PROGRAMMA E+ 2014 SETTORE HEI K103 IMPEGNO E STIPULA EMENDAMENTI ACCOR	2015 DECRETOC 1727 del 16-12-2015(In Corso)	4.621,00		0,00	0,00
09-03-2018				1	Economia	RIDETERMINAZIONE RESIDUI PASSIVI 2017	2018 CONSIGLIO 1 del 09-03-2018(In Corso)		-4.621,00	
2015	7062	1	21-12-2015	2015	PROGRAMMA E+ 2014 SETTORE HEI K103 IMPEGNO E STIPULA EMENDAMENTI ACCOR	2015 DECRETOC 1727 del 16-12-2015(In Corso)	1.750,00		0,00	0,00
09-03-2018				1	Economia	RIDETERMINAZIONE RESIDUI PASSIVI 2017	2018 CONSIGLIO 1 del 09-03-2018(In Corso)		-1.750,00	
2015	7063	1	21-12-2015	2015	PROGRAMMA E+ 2014 SETTORE HEI K103 IMPEGNO E STIPULA EMENDAMENTI ACCOR	2015 DECRETOC 1727 del 16-12-2015(In Corso)	20.080,60		0,00	0,00
09-03-2018				1	Economia	RIDETERMINAZIONE RESIDUI PASSIVI 2017	2018 CONSIGLIO 1 del 09-03-2018(In Corso)		-20.080,60	
2015	7066	1	21-12-2015	2015	PROGRAMMA E+ 2014 SETTORE HEI K103 IMPEGNO E STIPULA EMENDAMENTI ACCOR	2015 DECRETOC 1727 del 16-12-2015(In Corso)	751,00		0,00	0,00
09-03-2018				1	Economia	RIDETERMINAZIONE RESIDUI PASSIVI 2017	2018 CONSIGLIO 1 del 09-03-2018(In Corso)		-751,00	
2015	7067	1	21-12-2015	2015	PROGRAMMA E+ 2014 SETTORE HEI K103 IMPEGNO E STIPULA EMENDAMENTI ACCOR	2015 DECRETOC 1727 del 16-12-2015(In Corso)	203,00		0,00	0,00
09-03-2018				1	Economia	RIDETERMINAZIONE RESIDUI PASSIVI 2017	2018 CONSIGLIO 1 del 09-03-2018(In Corso)		-203,00	

STAMPA ELENCO STORNI SU IMPEGNI

Pagina: 162

Capitolo: 123.2					"Spese per la realizzazione dei programmi comunitari in attuazione del ""Programma Socrates"""					
Estremi Impegno (Anno - NumDoc - NumDett - Data - AnnoResiduo)					Note Impegno	Delibera	Importo Originario		Importo Attuale	Disponibilità
Estremi Storno (Data - Numero - TipoStorno)					Note Storno	Delibera		Importo Storno		
2015	7069	1	21-12-2015	2015	PROGRAMMA E+ 2014 SETTORE HEI K103 IMPEGNO E STIPULA EMENDAMENTI ACCOR	2015 DECRETOC 1727 del 16-12-2015(In Corso)	5,00		0,00	0,00
09-03-2018				1	Economia	RIDETERMINAZIONE RESIDUI PASSIVI 2017	2018 CONSIGLIO 1 del 09-03-2018(In Corso)		-5,00	
2015	7070	1	21-12-2015	2015	PROGRAMMA E+ 2014 SETTORE HEI K103 IMPEGNO E STIPULA EMENDAMENTI ACCOR	2015 DECRETOC 1727 del 16-12-2015(In Corso)	100,00		0,00	0,00
09-03-2018				1	Economia	RIDETERMINAZIONE RESIDUI PASSIVI 2017	2018 CONSIGLIO 1 del 09-03-2018(In Corso)		-100,00	
2015	7072	1	21-12-2015	2015	PROGRAMMA E+ 2014 SETTORE HEI K103 IMPEGNO E STIPULA EMENDAMENTI ACCOR	2015 DECRETOC 1727 del 16-12-2015(In Corso)	427,00		0,00	0,00
09-03-2018				1	Economia	RIDETERMINAZIONE RESIDUI PASSIVI 2017	2018 CONSIGLIO 1 del 09-03-2018(In Corso)		-427,00	
2015	7073	1	21-12-2015	2015	PROGRAMMA E+ 2014 SETTORE HEI K103 IMPEGNO E STIPULA EMENDAMENTI ACCOR	2015 DECRETOC 1727 del 16-12-2015(In Corso)	12,00		0,00	0,00
09-03-2018				1	Economia	RIDETERMINAZIONE RESIDUI PASSIVI 2017	2018 CONSIGLIO 1 del 09-03-2018(In Corso)		-12,00	
2015	7075	1	21-12-2015	2015	PROGRAMMA E+ 2014 SETTORE HEI K103 IMPEGNO E STIPULA EMENDAMENTI ACCOR	2015 DECRETOC 1727 del 16-12-2015(In Corso)	1,00		0,00	0,00
09-03-2018				1	Economia	RIDETERMINAZIONE RESIDUI PASSIVI 2017	2018 CONSIGLIO 1 del 09-03-2018(In Corso)		-1,00	
2015	7076	1	21-12-2015	2015	PROGRAMMA E+ 2014 SETTORE HEI K103 IMPEGNO E STIPULA EMENDAMENTI ACCOR	2015 DECRETOC 1727 del 16-12-2015(In Corso)	1.050,00		0,00	0,00
09-03-2018				1	Economia	RIDETERMINAZIONE RESIDUI PASSIVI 2017	2018 CONSIGLIO 1 del 09-03-2018(In Corso)		-1.050,00	
2015	7079	1	21-12-2015	2015	PROGRAMMA E+ 2014 SETTORE HEI K103 IMPEGNO E STIPULA EMENDAMENTI ACCOR	2015 DECRETOC 1727 del 16-12-2015(In Corso)	17.182,46		0,00	0,00
09-03-2018				1	Economia	RIDETERMINAZIONE RESIDUI PASSIVI 2017	2018 CONSIGLIO 1 del 09-03-2018(In Corso)		-17.182,46	

STAMPA ELENCO STORNI SU IMPEGNI

Pagina: 163

Capitolo: 123.2					"Spese per la realizzazione dei programmi comunitari in attuazione del ""Programma Socrates"""					
Estremi Impegno (Anno - NumDoc - NumDett - Data - AnnoResiduo)					Note Impegno	Delibera	Importo Originario		Importo Attuale	Disponibilità
Estremi Storno (Data - Numero - TipoStorno)					Note Storno	Delibera		Importo Storno		
2015	7081	1	21-12-2015	2015	PROGRAMMA E+ 2014 SETTORE HEI K103 IMPEGNO E STIPULA EMENDAMENTI ACCOR	2015 DECRETOC 1727 del 16-12-2015(In Corso)	37,68		0,00	0,00
09-03-2018				1	Economia	RIDETERMINAZIONE RESIDUI PASSIVI 2017	2018 CONSIGLIO 1 del 09-03-2018(In Corso)		-37,68	
2015	7082	1	21-12-2015	2015	PROGRAMMA E+ 2014 SETTORE HEI K103 IMPEGNO E STIPULA EMENDAMENTI ACCOR	2015 DECRETOC 1727 del 16-12-2015(In Corso)	1.652,00		0,00	0,00
09-03-2018				1	Economia	RIDETERMINAZIONE RESIDUI PASSIVI 2017	2018 CONSIGLIO 1 del 09-03-2018(In Corso)		-1.652,00	
2015	7083	1	21-12-2015	2015	PROGRAMMA E+ 2014 SETTORE HEI K103 IMPEGNO E STIPULA EMENDAMENTI ACCOR	2015 DECRETOC 1727 del 16-12-2015(In Corso)	3.250,00		0,00	0,00
09-03-2018				1	Economia	RIDETERMINAZIONE RESIDUI PASSIVI 2017	2018 CONSIGLIO 1 del 09-03-2018(In Corso)		-3.250,00	
2016	9	1	20-01-2016	2016	PROGRAMMA ERASMUS PLUS 2015_SETTORE SCUOLA KA2 S2S IMPEGNO E STIPULA D	2016 DECRETOC 47 del 20-01-2016(In Corso)	4.810,00		0,00	0,00
09-03-2018				1	Economia	RIDETERMINAZIONE RESIDUI PASSIVI 2017	2018 CONSIGLIO 1 del 09-03-2018(In Corso)		-4.810,00	
2016	54	1	20-01-2016	2016	PROGRAMMA ERASMUS PLUS 2015_SETTORE SCUOLA KA2 S2S IMPEGNO E STIPULA D	2016 DECRETOC 46 del 19-01-2016(In Corso)	3.856,00		3.790,00	0,00
09-03-2018				1	Economia	RIDETERMINAZIONE RESIDUI PASSIVI 2017	2018 CONSIGLIO 1 del 09-03-2018(In Corso)		-66,00	
2016	74	1	21-01-2016	2016	PROGRAMMA ERASMUS PLUS 2015_SETTORE SCUOLA KA2 S2S IMPEGNO E STIPULA D	2016 DECRETOC 46 del 19-01-2016(In Corso)	3.025,00		0,00	0,00
09-03-2018				1	Economia	RIDETERMINAZIONE RESIDUI PASSIVI 2017	2018 CONSIGLIO 1 del 09-03-2018(In Corso)		-3.025,00	
2016	166	1	26-01-2016	2016	PROGRAMMA ERASMUS PLUS 2014_SETTORE HEY KA1 STIPULA EMENDAMENTI ACCORD	2016 DECRETOC 52 del 20-01-2016(In Corso)	5.250,00		0,00	0,00
09-03-2018				1	Economia	RIDETERMINAZIONE RESIDUI PASSIVI 2017	2018 CONSIGLIO 1 del 09-03-2018(In Corso)		-5.250,00	

STAMPA ELENCO STORNI SU IMPEGNI

Pagina: 164

Capitolo: 123.2					"Spese per la realizzazione dei programmi comunitari in attuazione del ""Programma Socrates"""					
Estremi Impegno (Anno - NumDoc - NumDett - Data - AnnoResiduo)					Note Impegno	Delibera	Importo Originario	Importo Attuale	Disponibilità	
Estremi Storno (Data - Numero - TipoStorno)					Note Storno	Delibera	Importo Storno			
2016	394	1	09-02-2016	2016	PROGRAMMA ERASMUS PLUS 2015 SETTORE ISTRUZIONE SUPERIORE KA1 IMPEGNO E	2016 DECRETOC 138 del 09-02-2016(In Corso)	1.004,74		809,74	0,00
09-03-2018				1	Economia	RIDETERMINAZIONE RESIDUI PASSIVI 2017	2018 CONSIGLIO 1 del 09-03-2018(In Corso)		-195,00	
2016	2743	1	05-07-2016	2016	PROGRAMMA E+ 2016 - SETTORE SCUOLA KA1 - IMPEGNO E STIPULA DELLE CONVE	2016 DECRETOC 666 del 05-07-2016(In Corso)	5.991,00		5.697,00	0,00
09-03-2018				1	Economia	RIDETERMINAZIONE RESIDUI PASSIVI 2017	2018 CONSIGLIO 1 del 09-03-2018(In Corso)		-294,00	
2016	2966	1	14-07-2016	2016	ERASMUS+ 2016 - SETTORE KA1 EDA - IMPEGNO E STIPULA DELLE CONVENZIONI	2016 DECRETOC 688 del 12-07-2016(In Corso)	17.784,00		15.927,00	0,00
09-03-2018				1	Economia	RIDETERMINAZIONE RESIDUI PASSIVI 2017	2018 CONSIGLIO 1 del 09-03-2018(In Corso)		-1.857,00	
2016	2976	1	14-07-2016	2016	ERASMUS+ 2016 - KA1 SCUOLA - IMPEGNO E STIPULA DELLE CONVENZIONI E PAG	2016 DECRETOC 690 del 12-07-2016(In Corso)	6.113,00		5.991,00	0,00
09-03-2018				1	Economia	RIDETERMINAZIONE RESIDUI PASSIVI 2017	2018 CONSIGLIO 1 del 09-03-2018(In Corso)		-122,00	
2016	2978	1	14-07-2016	2016	ERASMUS+ 2016 - KA1 SCUOLA - IMPEGNO E STIPULA DELLE CONVENZIONI E PAG	2016 DECRETOC 690 del 12-07-2016(In Corso)	7.050,60		0,00	0,00
09-03-2018				1	Economia	RIDETERMINAZIONE RESIDUI PASSIVI 2017	2018 CONSIGLIO 1 del 09-03-2018(In Corso)		-7.050,60	
2016	2979	1	14-07-2016	2016	ERASMUS+ 2016 - KA1 SCUOLA - IMPEGNO E STIPULA DELLE CONVENZIONI E PAG	2016 DECRETOC 690 del 12-07-2016(In Corso)	5.239,20		3.701,20	0,00
09-03-2018				1	Economia	RIDETERMINAZIONE RESIDUI PASSIVI 2017	2018 CONSIGLIO 1 del 09-03-2018(In Corso)		-1.538,00	
2016	2981	1	14-07-2016	2016	ERASMUS+ 2016 - KA1 SCUOLA - IMPEGNO E STIPULA DELLE CONVENZIONI E PAG	2016 DECRETOC 690 del 12-07-2016(In Corso)	6.933,60		2.993,60	0,00
09-03-2018				1	Economia	RIDETERMINAZIONE RESIDUI PASSIVI 2017	2018 CONSIGLIO 1 del 09-03-2018(In Corso)		-3.940,00	

STAMPA ELENCO STORNI SU IMPEGNI

Pagina: 165

Capitolo: 123.2					"Spese per la realizzazione dei programmi comunitari in attuazione del ""Programma Socrates"""				
Estremi Impegno (Anno - NumDoc - NumDett - Data - AnnoResiduo)					Note Impegno	Delibera	Importo Originario	Importo Attuale	Disponibilità
Estremi Storno (Data - Numero - TipoStorno)					Note Storno	Delibera	Importo Storno		
2016	2990	1	14-07-2016	2016	ERASMUS+ 2016 - KA1 SCUOLA - IMPEGNO E STIPULA DELLE CONVENZIONI E PAG	2016 DECRETOC 690 del 12-07-2016(In Corso)	11.979,20	10.215,20	0,00
09-03-2018			1	Economia	RIDETERMINAZIONE RESIDUI PASSIVI 2017	2018 CONSIGLIO 1 del 09-03-2018(In Corso)		-1.764,00	
2016	3080	1	21-07-2016	2016	PROGRAMMA E+ 2016 SETTORE HEI KA103 IMPEGNO E STIPULA CONVENZIONI E PA	2016 DECRETOC 722 del 21-07-2016(In Corso)	9.326,80	2.437,80	0,00
09-03-2018			1	Economia	RIDETERMINAZIONE RESIDUI PASSIVI 2017	2018 CONSIGLIO 1 del 09-03-2018(In Corso)		-6.889,00	
2016	3089	1	21-07-2016	2016	PROGRAMMA E+ 2016 SETTORE HEI KA103 IMPEGNO E STIPULA CONVENZIONI E PA	2016 DECRETOC 722 del 21-07-2016(In Corso)	2.279,40	0,00	0,00
09-03-2018			1	Economia	RIDETERMINAZIONE RESIDUI PASSIVI 2017	2018 CONSIGLIO 1 del 09-03-2018(In Corso)		-2.279,40	
2016	3121	1	22-07-2016	2016	PROGRAMMA E+ 2016 - SETTORE SCUOLA KA101 - IMPEGNO E STIPULA DELLE CON	2016 DECRETOC 725 del 21-07-2016(In Corso)	11.912,80	10.100,80	0,00
09-03-2018			1	Economia	RIDETERMINAZIONE RESIDUI PASSIVI 2017	2018 CONSIGLIO 1 del 09-03-2018(In Corso)		-1.812,00	
2016	3124	1	22-07-2016	2016	PROGRAMMA E+ 2016 - SETTORE SCUOLA KA101 - IMPEGNO E STIPULA DELLE CON	2016 DECRETOC 725 del 21-07-2016(In Corso)	8.772,00	4.964,00	0,00
09-03-2018			1	Economia	RIDETERMINAZIONE RESIDUI PASSIVI 2017	2018 CONSIGLIO 1 del 09-03-2018(In Corso)		-3.808,00	
2016	3127	1	22-07-2016	2016	PROGRAMMA E+ 2016 - SETTORE SCUOLA KA101 - IMPEGNO E STIPULA DELLE CON	2016 DECRETOC 725 del 21-07-2016(In Corso)	3.443,40	3.093,40	0,00
09-03-2018			1	Economia	RIDETERMINAZIONE RESIDUI PASSIVI 2017	2018 CONSIGLIO 1 del 09-03-2018(In Corso)		-350,00	
2016	3133	1	22-07-2016	2016	PROGRAMMA E+ 2016 - SETTORE SCUOLA KA101 - IMPEGNO E STIPULA DELLE CON	2016 DECRETOC 725 del 21-07-2016(In Corso)	2.812,60	2.616,60	0,00
09-03-2018			1	Economia	RIDETERMINAZIONE RESIDUI PASSIVI 2017	2018 CONSIGLIO 1 del 09-03-2018(In Corso)		-196,00	

STAMPA ELENCO STORNI SU IMPEGNI

Pagina: 166

Capitolo: 123.2					"Spese per la realizzazione dei programmi comunitari in attuazione del ""Programma Socrates"""					
Estremi Impegno (Anno - NumDoc - NumDett - Data - AnnoResiduo)					Note Impegno	Delibera	Importo Originario	Importo Attuale	Disponibilità	
Estremi Storno (Data - Numero - TipoStorno)					Note Storno	Delibera	Importo Storno			
2016	3135	1	22-07-2016	2016	PROGRAMMA E+ 2016 - SETTORE SCUOLA KA101 - IMPEGNO E STIPULA DELLE CON	2016 DECRETOC 725 del 21-07-2016(In Corso)	4.550,00		4.256,00	0,00
09-03-2018				1	Economia	RIDETERMINAZIONE RESIDUI PASSIVI 2017	2018 CONSIGLIO 1 del 09-03-2018(In Corso)		-294,00	
2016	3136	1	22-07-2016	2016	PROGRAMMA E+ 2016 - SETTORE SCUOLA KA101 - IMPEGNO E STIPULA DELLE CON	2016 DECRETOC 725 del 21-07-2016(In Corso)	5.276,80		4.888,80	0,00
09-03-2018				1	Economia	RIDETERMINAZIONE RESIDUI PASSIVI 2017	2018 CONSIGLIO 1 del 09-03-2018(In Corso)		-388,00	
2016	3144	1	22-07-2016	2016	PROGRAMMA E+ 2016 - SETTORE SCUOLA KA101 - IMPEGNO E STIPULA DELLE CON	2016 DECRETOC 725 del 21-07-2016(In Corso)	3.213,00		3.143,00	0,00
09-03-2018				1	Economia	RIDETERMINAZIONE RESIDUI PASSIVI 2017	2018 CONSIGLIO 1 del 09-03-2018(In Corso)		-70,00	
2016	3146	1	22-07-2016	2016	PROGRAMMA E+ 2016 - SETTORE SCUOLA KA101 - IMPEGNO E STIPULA DELLE CON	2016 DECRETOC 725 del 21-07-2016(In Corso)	10.807,00		8.416,00	0,00
09-03-2018				1	Economia	RIDETERMINAZIONE RESIDUI PASSIVI 2017	2018 CONSIGLIO 1 del 09-03-2018(In Corso)		-2.391,00	
2016	3180	1	25-07-2016	2016	PROGRAMMA E+ 2016 - SETTORE SCUOLA KA101 - IMPEGNO E STIPULA DELLE CON	2016 DECRETOC 728 del 21-07-2016(In Corso)	7.409,60		3.825,60	0,00
09-03-2018				1	Economia	RIDETERMINAZIONE RESIDUI PASSIVI 2017	2018 CONSIGLIO 1 del 09-03-2018(In Corso)		-3.584,00	
2016	3206	1	26-07-2016	2016	PROGRAMMA E+ 2016 - SETTORE HE KA103 - IMPEGNO E STIPULA CONVENZIONI E	2016 DECRETOC 723 del 21-07-2016(In Corso)	2.428,80		458,80	0,00
09-03-2018				1	Economia	RIDETERMINAZIONE RESIDUI PASSIVI 2017	2018 CONSIGLIO 1 del 09-03-2018(In Corso)		-1.970,00	
2016	3228	1	26-07-2016	2016	PROGRAMMA E+ 2016 - SETTORE HE KA103 - IMPEGNO E STIPULA CONVENZIONI E	2016 DECRETOC 723 del 21-07-2016(In Corso)	3.362,20		243,20	0,00
09-03-2018				1	Economia	RIDETERMINAZIONE RESIDUI PASSIVI 2017	2018 CONSIGLIO 1 del 09-03-2018(In Corso)		-3.119,00	

STAMPA ELENCO STORNI SU IMPEGNI

Pagina: 167

Capitolo: 123.2					"Spese per la realizzazione dei programmi comunitari in attuazione del ""Programma Socrates"""					
Estremi Impegno (Anno - NumDoc - NumDett - Data - AnnoResiduo)					Note Impegno	Delibera	Importo Originario		Importo Attuale	Disponibilità
Estremi Storno (Data - Numero - TipoStorno)					Note Storno	Delibera		Importo Storno		
2016	3234	1	26-07-2016	2016	PROGRAMMA E+ 2016 - SETTORE HE KA103 - IMPEGNO E STIPULA CONVENZIONI E	2016 DECRETOC 723 del 21-07-2016(In Corso)	2.000,40		0,00	0,00
09-03-2018				1	Economia	RIDETERMINAZIONE RESIDUI PASSIVI 2017	2018 CONSIGLIO 1 del 09-03-2018(In Corso)		-2.000,40	
2016	3243	1	26-07-2016	2016	PROGRAMMA E+ 2016 - SETTORE HE KA103 - IMPEGNO E STIPULA CONVENZIONI E	2016 DECRETOC 723 del 21-07-2016(In Corso)	5.995,20		3.026,20	0,00
09-03-2018				1	Economia	RIDETERMINAZIONE RESIDUI PASSIVI 2017	2018 CONSIGLIO 1 del 09-03-2018(In Corso)		-2.969,00	
2016	3283	1	27-07-2016	2016	PROGRAMMA ERASMUS + 2016 KA1_HEY RNIMPEGNO E STIPULA CONVENZIONI E PAG	2016 DECRETOC 751 del 22-07-2016(In Corso)	6.835,00		3.432,00	0,00
09-03-2018				1	Economia	RIDETERMINAZIONE RESIDUI PASSIVI 2017	2018 CONSIGLIO 1 del 09-03-2018(In Corso)		-3.403,00	
2016	3449	1	05-08-2016	2016	PROGRAMMA E+ 2016 - SETTORE SCUOLA KA1 - IMPEGNO E STIPULA DELLE CONVE	2016 DECRETOC 769 del 04-08-2016(In Corso)	11.920,60		11.750,60	0,00
09-03-2018				1	Economia	RIDETERMINAZIONE RESIDUI PASSIVI 2017	2018 CONSIGLIO 1 del 09-03-2018(In Corso)		-170,00	
2016	3506	1	08-08-2016	2016	PROGRAMMA E+ 2016 - SETTORE HE KA1 - IMPEGNO E STIPULA CONVENZIONI E P	2016 DECRETOC 762 del 04-08-2016(In Corso)	6.848,00		6.748,00	0,00
09-03-2018				1	Economia	RIDETERMINAZIONE RESIDUI PASSIVI 2017	2018 CONSIGLIO 1 del 09-03-2018(In Corso)		-100,00	
2016	3524	1	08-08-2016	2016	PROGRAMMA E+ 2016 - SETTORE HE KA1 - IMPEGNO E STIPULA CONVENZIONI E P	2016 DECRETOC 762 del 04-08-2016(In Corso)	900,00		0,00	0,00
09-03-2018				1	Economia	RIDETERMINAZIONE RESIDUI PASSIVI 2017	2018 CONSIGLIO 1 del 09-03-2018(In Corso)		-900,00	
2016	3532	1	08-08-2016	2016	PROGRAMMA E+ 2016 - SETTORE HE KA1 - IMPEGNO E STIPULA CONVENZIONI E P	2016 DECRETOC 762 del 04-08-2016(In Corso)	8.400,20		0,00	0,00
09-03-2018				1	Economia	RIDETERMINAZIONE RESIDUI PASSIVI 2017	2018 CONSIGLIO 1 del 09-03-2018(In Corso)		-8.400,20	

STAMPA ELENCO STORNI SU IMPEGNI

Pagina: 168

Capitolo: 123.2					"Spese per la realizzazione dei programmi comunitari in attuazione del ""Programma Socrates"""					
Estremi Impegno (Anno - NumDoc - NumDett - Data - AnnoResiduo)					Note Impegno	Delibera	Importo Originario		Importo Attuale	Disponibilità
Estremi Storno (Data - Numero - TipoStorno)					Note Storno	Delibera		Importo Storno		
2016	3685	1	02-09-2016	2016	PROGRAMMA E+ 2016 - SETTORE EDA - KA1 - IMPEGNO, STIPULA CONVENZIONI E	2016 DECRETOC 836 del 02-09-2016(In Corso)	5.790,20		5.260,20	0,00
09-03-2018				1	Economia	RIDETERMINAZIONE RESIDUI PASSIVI 2017	2018 CONSIGLIO 1 del 09-03-2018(In Corso)		-530,00	
2016	4456	1	14-10-2016	2016	PROGRAMMA E+ 2015 SETTORE HEI KA1_STIPULA EMENDAMENTI ACCORDI FINANZIA	2016 DECRETOC 986 del 11-10-2016(In Corso)	12.115,00		10.647,57	0,00
09-03-2018				1	Economia	RIDETERMINAZIONE RESIDUI PASSIVI 2017	2018 CONSIGLIO 1 del 09-03-2018(In Corso)		-1.467,43	
2016	4457	1	14-10-2016	2016	PROGRAMMA E+ 2015 SETTORE HEI KA1_STIPULA EMENDAMENTI ACCORDI FINANZIA	2016 DECRETOC 986 del 11-10-2016(In Corso)	222.684,42		219.273,15	0,00
09-03-2018				1	Economia	RIDETERMINAZIONE RESIDUI PASSIVI 2017	2018 CONSIGLIO 1 del 09-03-2018(In Corso)		-3.411,27	
2016	4458	1	14-10-2016	2016	PROGRAMMA E+ 2015 SETTORE HEI KA1_STIPULA EMENDAMENTI ACCORDI FINANZIA	2016 DECRETOC 986 del 11-10-2016(In Corso)	1.798,00		1.628,00	0,00
09-03-2018				1	Economia	RIDETERMINAZIONE RESIDUI PASSIVI 2017	2018 CONSIGLIO 1 del 09-03-2018(In Corso)		-170,00	
2016	4465	1	14-10-2016	2016	PROGRAMMA E+ 2015 SETTORE HEI KA1_STIPULA EMENDAMENTI ACCORDI FINANZIA	2016 DECRETOC 986 del 11-10-2016(In Corso)	31.554,00		24.945,91	0,00
09-03-2018				1	Economia	RIDETERMINAZIONE RESIDUI PASSIVI 2017	2018 CONSIGLIO 1 del 09-03-2018(In Corso)		-6.608,09	
2016	4469	1	14-10-2016	2016	PROGRAMMA E+ 2015 SETTORE HEI KA1_STIPULA EMENDAMENTI ACCORDI FINANZIA	2016 DECRETOC 986 del 11-10-2016(In Corso)	348,00		347,07	0,00
09-03-2018				1	Economia	RIDETERMINAZIONE RESIDUI PASSIVI 2017	2018 CONSIGLIO 1 del 09-03-2018(In Corso)		-0,93	
2016	4470	1	14-10-2016	2016	PROGRAMMA E+ 2015 SETTORE HEI KA1_STIPULA EMENDAMENTI ACCORDI FINANZIA	2016 DECRETOC 986 del 11-10-2016(In Corso)	1.560,50		1.112,57	0,00
09-03-2018				1	Economia	RIDETERMINAZIONE RESIDUI PASSIVI 2017	2018 CONSIGLIO 1 del 09-03-2018(In Corso)		-447,93	

STAMPA ELENCO STORNI SU IMPEGNI

Pagina: 169

Capitolo: 123.2					"Spese per la realizzazione dei programmi comunitari in attuazione del ""Programma Socrates"""					
Estremi Impegno (Anno - NumDoc - NumDett - Data - AnnoResiduo)					Note Impegno	Delibera	Importo Originario		Importo Attuale	Disponibilità
Estremi Storno (Data - Numero - TipoStorno)					Note Storno	Delibera		Importo Storno		
2016	4471	1	14-10-2016	2016	PROGRAMMA E+ 2015 SETTORE HEI KA1_STIPULA EMENDAMENTI ACCORDI FINANZIA	2016 DECRETOC 986 del 11-10-2016(In Corso)	165,07		21,07	0,00
09-03-2018				1	Economia	RIDETERMINAZIONE RESIDUI PASSIVI 2017	2018 CONSIGLIO 1 del 09-03-2018(In Corso)		-144,00	
2016	4472	1	14-10-2016	2016	PROGRAMMA E+ 2015 SETTORE HEI KA1_STIPULA EMENDAMENTI ACCORDI FINANZIA	2016 DECRETOC 986 del 11-10-2016(In Corso)	1.308,00		1.307,71	0,00
09-03-2018				1	Economia	RIDETERMINAZIONE RESIDUI PASSIVI 2017	2018 CONSIGLIO 1 del 09-03-2018(In Corso)		-0,29	
2016	4474	1	14-10-2016	2016	PROGRAMMA E+ 2015 SETTORE HEI KA1_STIPULA EMENDAMENTI ACCORDI FINANZIA	2016 DECRETOC 986 del 11-10-2016(In Corso)	2.265,00		243,47	0,00
09-03-2018				1	Economia	RIDETERMINAZIONE RESIDUI PASSIVI 2017	2018 CONSIGLIO 1 del 09-03-2018(In Corso)		-2.021,53	
2016	4475	1	14-10-2016	2016	PROGRAMMA E+ 2015 SETTORE HEI KA1_STIPULA EMENDAMENTI ACCORDI FINANZIA	2016 DECRETOC 986 del 11-10-2016(In Corso)	28.392,99		23.838,50	0,00
09-03-2018				1	Economia	RIDETERMINAZIONE RESIDUI PASSIVI 2017	2018 CONSIGLIO 1 del 09-03-2018(In Corso)		-4.554,49	
2016	4476	1	14-10-2016	2016	PROGRAMMA E+ 2015 SETTORE HEI KA1_STIPULA EMENDAMENTI ACCORDI FINANZIA	2016 DECRETOC 986 del 11-10-2016(In Corso)	29.637,00		28.147,40	0,00
09-03-2018				1	Economia	RIDETERMINAZIONE RESIDUI PASSIVI 2017	2018 CONSIGLIO 1 del 09-03-2018(In Corso)		-1.489,60	
2016	4484	1	14-10-2016	2016	PROGRAMMA E+ 2015 SETTORE HEI KA1_STIPULA EMENDAMENTI ACCORDI FINANZIA	2016 DECRETOC 986 del 11-10-2016(In Corso)	45.474,29		45.385,86	0,00
09-03-2018				1	Economia	RIDETERMINAZIONE RESIDUI PASSIVI 2017	2018 CONSIGLIO 1 del 09-03-2018(In Corso)		-88,43	
2016	4485	1	14-10-2016	2016	PROGRAMMA E+ 2015 SETTORE HEI KA1_STIPULA EMENDAMENTI ACCORDI FINANZIA	2016 DECRETOC 986 del 11-10-2016(In Corso)	54.124,01		53.274,01	0,00
09-03-2018				1	Economia	RIDETERMINAZIONE RESIDUI PASSIVI 2017	2018 CONSIGLIO 1 del 09-03-2018(In Corso)		-850,00	

STAMPA ELENCO STORNI SU IMPEGNI

Pagina: 170

Capitolo: 123.2					"Spese per la realizzazione dei programmi comunitari in attuazione del ""Programma Socrates"""					
Estremi Impegno (Anno - NumDoc - NumDett - Data - AnnoResiduo)					Note Impegno	Delibera	Importo Originario	Importo Attuale	Disponibilità	
Estremi Storno (Data - Numero - TipoStorno)					Note Storno	Delibera	Importo Storno			
2016	4487	1	14-10-2016	2016	PROGRAMMA E+ 2015 SETTORE HEI KA1_STIPULA EMENDAMENTI ACCORDI FINANZIA	2016 DECRETOC 986 del 11-10-2016(In Corso)	17.317,28		17.305,28	0,00
09-03-2018				1	Economia	RIDETERMINAZIONE RESIDUI PASSIVI 2017	2018 CONSIGLIO 1 del 09-03-2018(In Corso)		-12,00	
2016	4488	1	14-10-2016	2016	PROGRAMMA E+ 2015 SETTORE HEI KA1_STIPULA EMENDAMENTI ACCORDI FINANZIA	2016 DECRETOC 986 del 11-10-2016(In Corso)	23.399,99		20.309,46	0,00
09-03-2018				1	Economia	RIDETERMINAZIONE RESIDUI PASSIVI 2017	2018 CONSIGLIO 1 del 09-03-2018(In Corso)		-3.090,53	
2016	4492	1	14-10-2016	2016	PROGRAMMA E+ 2015 SETTORE HEI KA1_STIPULA EMENDAMENTI ACCORDI FINANZIA	2016 DECRETOC 986 del 11-10-2016(In Corso)	8.101,36		1.941,36	0,00
09-03-2018				1	Economia	RIDETERMINAZIONE RESIDUI PASSIVI 2017	2018 CONSIGLIO 1 del 09-03-2018(In Corso)		-6.160,00	
2016	4493	1	14-10-2016	2016	PROGRAMMA E+ 2015 SETTORE HEI KA1_STIPULA EMENDAMENTI ACCORDI FINANZIA	2016 DECRETOC 986 del 11-10-2016(In Corso)	800,00		637,50	0,00
09-03-2018				1	Economia	RIDETERMINAZIONE RESIDUI PASSIVI 2017	2018 CONSIGLIO 1 del 09-03-2018(In Corso)		-162,50	
2016	4494	1	14-10-2016	2016	PROGRAMMA E+ 2015 SETTORE HEI KA1_STIPULA EMENDAMENTI ACCORDI FINANZIA	2016 DECRETOC 986 del 11-10-2016(In Corso)	277,00		276,42	0,00
09-03-2018				1	Economia	RIDETERMINAZIONE RESIDUI PASSIVI 2017	2018 CONSIGLIO 1 del 09-03-2018(In Corso)		-0,58	
2016	4495	1	14-10-2016	2016	PROGRAMMA E+ 2015 SETTORE HEI KA1_STIPULA EMENDAMENTI ACCORDI FINANZIA	2016 DECRETOC 986 del 11-10-2016(In Corso)	37.396,34		29.772,64	0,00
09-03-2018				1	Economia	RIDETERMINAZIONE RESIDUI PASSIVI 2017	2018 CONSIGLIO 1 del 09-03-2018(In Corso)		-7.623,70	
2016	4496	1	14-10-2016	2016	PROGRAMMA E+ 2015 SETTORE HEI KA1_STIPULA EMENDAMENTI ACCORDI FINANZIA	2016 DECRETOC 986 del 11-10-2016(In Corso)	61.196,72		57.011,03	0,00
09-03-2018				1	Economia	RIDETERMINAZIONE RESIDUI PASSIVI 2017	2018 CONSIGLIO 1 del 09-03-2018(In Corso)		-4.185,69	

STAMPA ELENCO STORNI SU IMPEGNI

Pagina: 171

Capitolo: 123.2					"Spese per la realizzazione dei programmi comunitari in attuazione del ""Programma Socrates"""				
Estremi Impegno (Anno - NumDoc - NumDett - Data - AnnoResiduo)					Note Impegno	Delibera	Importo Originario	Importo Attuale	Disponibilità
Estremi Storno (Data - Numero - TipoStorno)					Note Storno	Delibera	Importo Storno		
2016	4500	1	14-10-2016	2016	PROGRAMMA E+ 2015 SETTORE HEI KA1_STIPULA EMENDAMENTI ACCORDI FINANZIA	2016 DECRETOC 986 del 11-10-2016(In Corso)	20.638,00	16.488,00	0,00
09-03-2018				1	Economia	RIDETERMINAZIONE RESIDUI PASSIVI 2017	2018 CONSIGLIO 1 del 09-03-2018(In Corso)	-4.150,00	
2016	4503	1	14-10-2016	2016	PROGRAMMA E+ 2015 SETTORE HEI KA1_STIPULA EMENDAMENTI ACCORDI FINANZIA	2016 DECRETOC 986 del 11-10-2016(In Corso)	10.632,86	10.632,64	0,00
09-03-2018				1	Economia	RIDETERMINAZIONE RESIDUI PASSIVI 2017	2018 CONSIGLIO 1 del 09-03-2018(In Corso)	-0,22	
2016	4506	1	14-10-2016	2016	PROGRAMMA E+ 2015 SETTORE HEI KA1_STIPULA EMENDAMENTI ACCORDI FINANZIA	2016 DECRETOC 986 del 11-10-2016(In Corso)	64.380,00	63.061,56	0,00
09-03-2018				1	Economia	RIDETERMINAZIONE RESIDUI PASSIVI 2017	2018 CONSIGLIO 1 del 09-03-2018(In Corso)	-1.318,44	
2016	4508	1	14-10-2016	2016	PROGRAMMA E+ 2015 SETTORE HEI KA1_STIPULA EMENDAMENTI ACCORDI FINANZIA	2016 DECRETOC 986 del 11-10-2016(In Corso)	3.547,40	3.267,40	0,00
09-03-2018				1	Economia	RIDETERMINAZIONE RESIDUI PASSIVI 2017	2018 CONSIGLIO 1 del 09-03-2018(In Corso)	-280,00	
2016	4510	1	14-10-2016	2016	PROGRAMMA E+ 2015 SETTORE HEI KA1_STIPULA EMENDAMENTI ACCORDI FINANZIA	2016 DECRETOC 986 del 11-10-2016(In Corso)	5.417,00	5.288,00	0,00
09-03-2018				1	Economia	RIDETERMINAZIONE RESIDUI PASSIVI 2017	2018 CONSIGLIO 1 del 09-03-2018(In Corso)	-129,00	
2016	4511	1	14-10-2016	2016	PROGRAMMA E+ 2015 SETTORE HEI KA1_STIPULA EMENDAMENTI ACCORDI FINANZIA	2016 DECRETOC 986 del 11-10-2016(In Corso)	73.767,93	71.625,65	0,00
09-03-2018				1	Economia	RIDETERMINAZIONE RESIDUI PASSIVI 2017	2018 CONSIGLIO 1 del 09-03-2018(In Corso)	-2.142,28	
2016	4512	1	14-10-2016	2016	PROGRAMMA E+ 2015 SETTORE HEI KA1_STIPULA EMENDAMENTI ACCORDI FINANZIA	2016 DECRETOC 986 del 11-10-2016(In Corso)	13.685,00	13.677,07	0,00
09-03-2018				1	Economia	RIDETERMINAZIONE RESIDUI PASSIVI 2017	2018 CONSIGLIO 1 del 09-03-2018(In Corso)	-7,93	

STAMPA ELENCO STORNI SU IMPEGNI

Pagina: 172

Capitolo: 123.2					"Spese per la realizzazione dei programmi comunitari in attuazione del ""Programma Socrates"""				
Estremi Impegno (Anno - NumDoc - NumDett - Data - AnnoResiduo)					Note Impegno	Delibera	Importo Originario	Importo Attuale	Disponibilità
Estremi Storno (Data - Numero - TipoStorno)					Note Storno	Delibera	Importo Storno		
2016	4513	1	14-10-2016	2016	PROGRAMMA E+ 2015 SETTORE HEI KA1_STIPULA EMENDAMENTI ACCORDI FINANZIA	2016 DECRETOC 986 del 11-10-2016(In Corso)	1.504,00	1.500,64	0,00
09-03-2018					1 Economia	RIDETERMINAZIONE RESIDUI PASSIVI 2017	2018 CONSIGLIO 1 del 09-03-2018(In Corso)	-3,36	
2016	5411	1	17-11-2016	2016	PROGRAMMA ERASMUS PLUS 2015 KA1 SETTORE HEI STIPULA EMENDAMENTI ACCORD	2016 DECRETOC 1094 del 04-11-2016(In Corso)	2.118,00	0,00	0,00
09-03-2018					1 Economia	RIDETERMINAZIONE RESIDUI PASSIVI 2017	2018 CONSIGLIO 1 del 09-03-2018(In Corso)	-2.118,00	
2016	5412	1	17-11-2016	2016	PROGRAMMA ERASMUS PLUS 2015 KA1 SETTORE HEI STIPULA EMENDAMENTI ACCORD	2016 DECRETOC 1094 del 04-11-2016(In Corso)	13.465,93	9.015,93	0,00
09-03-2018					1 Economia	RIDETERMINAZIONE RESIDUI PASSIVI 2017	2018 CONSIGLIO 1 del 09-03-2018(In Corso)	-4.450,00	
2016	5413	1	17-11-2016	2016	PROGRAMMA ERASMUS PLUS 2015 KA1 SETTORE HEI STIPULA EMENDAMENTI ACCORD	2016 DECRETOC 1094 del 04-11-2016(In Corso)	72.010,99	72.004,22	0,00
09-03-2018					1 Economia	RIDETERMINAZIONE RESIDUI PASSIVI 2017	2018 CONSIGLIO 1 del 09-03-2018(In Corso)	-6,77	
2016	5416	1	17-11-2016	2016	PROGRAMMA ERASMUS PLUS 2015 KA1 SETTORE HEI STIPULA EMENDAMENTI ACCORD	2016 DECRETOC 1094 del 04-11-2016(In Corso)	146.322,40	135.911,36	0,00
09-03-2018					1 Economia	RIDETERMINAZIONE RESIDUI PASSIVI 2017	2018 CONSIGLIO 1 del 09-03-2018(In Corso)	-10.411,04	
2016	5418	1	17-11-2016	2016	PROGRAMMA ERASMUS PLUS 2015 KA1 SETTORE HEI STIPULA EMENDAMENTI ACCORD	2016 DECRETOC 1094 del 04-11-2016(In Corso)	69,28	0,00	0,00
09-03-2018					1 Economia	RIDETERMINAZIONE RESIDUI PASSIVI 2017	2018 CONSIGLIO 1 del 09-03-2018(In Corso)	-69,28	
2016	5419	1	17-11-2016	2016	PROGRAMMA ERASMUS PLUS 2015 KA1 SETTORE HEI STIPULA EMENDAMENTI ACCORD	2016 DECRETOC 1094 del 04-11-2016(In Corso)	7.877,29	7.815,29	0,00
09-03-2018					1 Economia	RIDETERMINAZIONE RESIDUI PASSIVI 2017	2018 CONSIGLIO 1 del 09-03-2018(In Corso)	-62,00	

STAMPA ELENCO STORNI SU IMPEGNI

Pagina: 173

Capitolo: 123.2					"Spese per la realizzazione dei programmi comunitari in attuazione del ""Programma Socrates"""				
Estremi Impegno (Anno - NumDoc - NumDett - Data - AnnoResiduo)					Note Impegno	Delibera	Importo Originario	Importo Attuale	Disponibilità
Estremi Storno (Data - Numero - TipoStorno)					Note Storno	Delibera	Importo Storno		
2016	5420	1	17-11-2016	2016	PROGRAMMA ERASMUS PLUS 2015 KA1 SETTORE HEI STIPULA EMENDAMENTI ACCORD	2016 DECRETOC 1094 del 04-11-2016(In Corso)	87.579,00	87.469,11	0,00
09-03-2018			1	Economia	RIDETERMINAZIONE RESIDUI PASSIVI 2017	2018 CONSIGLIO 1 del 09-03-2018(In Corso)		-109,89	
2016	5421	1	17-11-2016	2016	PROGRAMMA ERASMUS PLUS 2015 KA1 SETTORE HEI STIPULA EMENDAMENTI ACCORD	2016 DECRETOC 1094 del 04-11-2016(In Corso)	91.540,00	78.255,23	0,00
09-03-2018			1	Economia	RIDETERMINAZIONE RESIDUI PASSIVI 2017	2018 CONSIGLIO 1 del 09-03-2018(In Corso)		-13.284,77	
2016	5422	1	17-11-2016	2016	PROGRAMMA ERASMUS PLUS 2015 KA1 SETTORE HEI STIPULA EMENDAMENTI ACCORD	2016 DECRETOC 1094 del 04-11-2016(In Corso)	5.231,28	3.889,28	0,00
09-03-2018			1	Economia	RIDETERMINAZIONE RESIDUI PASSIVI 2017	2018 CONSIGLIO 1 del 09-03-2018(In Corso)		-1.342,00	
2016	5531	1	21-11-2016	2016	PROGRAMMA E+ 2016 KA1 KA2 PARTENARIATI STRATEGICI S2S IMPEGNO E STIPUL	2016 DECRETOC 1131 del 16-11-2016(In Corso)	4.678,00	0,00	0,00
09-03-2018			1	Economia	RIDETERMINAZIONE RESIDUI PASSIVI 2017	2018 CONSIGLIO 1 del 09-03-2018(In Corso)		-4.678,00	
2016	5627	1	23-11-2016	2016	PROGRAMMA E+ 2016 KA1 KA2 PARTENARIATI STRATEGICI S2S 24 MESI IMPEGNO	2016 DECRETOC 1133 del 16-11-2016(In Corso)	5.865,00	0,00	0,00
09-03-2018			1	Economia	RIDETERMINAZIONE RESIDUI PASSIVI 2017	2018 CONSIGLIO 1 del 09-03-2018(In Corso)		-5.865,00	
2016	5643	1	24-11-2016	2016	PROGRAMMA E+ 2015 KA1 HEI STIPULA EMENDAMENTI ACCORDI FINANZIARI E IMP	2016 DECRETOC 1139 del 18-11-2016(In Corso)	604,00	114,28	0,00
09-03-2018			1	Economia	RIDETERMINAZIONE RESIDUI PASSIVI 2017	2018 CONSIGLIO 1 del 09-03-2018(In Corso)		-489,72	
2016	5645	1	24-11-2016	2016	PROGRAMMA E+ 2015 KA1 HEI STIPULA EMENDAMENTI ACCORDI FINANZIARI E IMP	2016 DECRETOC 1139 del 18-11-2016(In Corso)	1.495,71	0,00	0,00
09-03-2018			1	Economia	RIDETERMINAZIONE RESIDUI PASSIVI 2017	2018 CONSIGLIO 1 del 09-03-2018(In Corso)		-1.495,71	

STAMPA ELENCO STORNI SU IMPEGNI

Pagina: 174

Capitolo: 123.2					"Spese per la realizzazione dei programmi comunitari in attuazione del ""Programma Socrates"""					
Estremi Impegno (Anno - NumDoc - NumDett - Data - AnnoResiduo)					Note Impegno	Delibera	Importo Originario	Importo Attuale	Disponibilità	
Estremi Storno (Data - Numero - TipoStorno)					Note Storno	Delibera	Importo Storno			
2016	5647	1	24-11-2016	2016	PROGRAMMA E+ 2015 KA1 HEI STIPULA EMENDAMENTI ACCORDI FINANZIARI E IMP	2016 DECRETOC 1139 del 18-11-2016(In Corso)	53.246,00	52.659,98	0,00	
09-03-2018			1	Economia	RIDETERMINAZIONE RESIDUI PASSIVI 2017	2018 CONSIGLIO 1 del 09-03-2018(In Corso)		-586,02		
2016	5657	1	24-11-2016	2016	PROGRAMMA E+ 2016 SETTORE KA2 TCA BRUXELLES DECRETO D'IMPEGNO E STIPU	2016 DECRETOC 1150 del 24-11-2016(In Corso)	285,00	108,27	0,00	
09-03-2018			1	Economia	RIDETERMINAZIONE RESIDUI PASSIVI 2017	2018 CONSIGLIO 1 del 09-03-2018(In Corso)		-176,73		
2016	5658	1	24-11-2016	2016	PROGRAMMA E+ 2016 SETTORE KA2 TCA BRUXELLES DECRETO D'IMPEGNO E STIPU	2016 DECRETOC 1150 del 24-11-2016(In Corso)	408,50	402,23	0,00	
09-03-2018			1	Economia	RIDETERMINAZIONE RESIDUI PASSIVI 2017	2018 CONSIGLIO 1 del 09-03-2018(In Corso)		-6,27		
TOTALI CAPITOLO: 123.2							6.370.427,52	-3.275.296,95	3.095.130,57	0,00

STAMPA ELENCO STORNI SU IMPEGNI

Pagina: 175

Capitolo: 123.3					Spese per il funzionamento dell'Agenzia Naionale E-Twinning					
Estremi Impegno (Anno - NumDoc - NumDett - Data - AnnoResiduo)					Note Impegno	Delibera	Importo Originario		Importo Attuale	Disponibilità
Estremi Storno (Data - Numero - TipoStorno)					Note Storno	Delibera		Importo Storno		
2012	3690	1	28-12-2012	2012	EDENRED - BUONI PASTO ETWINNING	2012 PROTOCOLLO 19130 del 27-04-2012(In Corso)	562,80		0,00	0,00
09-03-2018					1 Economia	RIDETERMINAZIONE RESIDUI PASSIVI 2017	2018 CONSIGLIO 1 del 09-03-2018(In Corso)		-562,80	
2012	6739	1	31-12-2012	2012	- Contributi Prev.li - Ente		8,54		0,00	0,00
09-03-2018					1 Economia	RIDETERMINAZIONE RESIDUI PASSIVI 2017	2018 CONSIGLIO 1 del 09-03-2018(In Corso)		-8,54	
2013	3185	1	22-07-2013	2013	- I.R.A.P.		1.109,53		0,00	0,00
09-03-2018					1 Economia	RIDETERMINAZIONE RESIDUI PASSIVI 2017	2018 CONSIGLIO 1 del 09-03-2018(In Corso)		-1.109,53	
2013	3186	1	22-07-2013	2013	- Contributi Prev.li - Ente		3.704,83		0,00	0,00
09-03-2018					1 Economia	RIDETERMINAZIONE RESIDUI PASSIVI 2017	2018 CONSIGLIO 1 del 09-03-2018(In Corso)		-3.704,83	
2013	3346	1	24-07-2013	2013	- Contributi Prev.li - Ente		11,14		0,00	0,00
09-03-2018					1 Economia	RIDETERMINAZIONE RESIDUI PASSIVI 2017	2018 CONSIGLIO 1 del 09-03-2018(In Corso)		-11,14	
2014	2558	1	20-08-2014	2014	RIMBORSO SPESE MISSIONE PER PARTECIPAZIONE CONFERENZA MANCHESTER 22-24	2014 DECRETOC 315 del 13-05-2014(In Corso)	4.486,05		0,00	0,00
09-03-2018					1 Economia	RIDETERMINAZIONE RESIDUI PASSIVI 2017	2018 CONSIGLIO 1 del 09-03-2018(In Corso)		-4.486,05	
2015	1248	1	31-03-2015	2015	APPROVAZIONE PIANO DI LAVORO SEMINARI REGIONALI 2015 ABRUZZO ETWINNING	2015 DECRETOC 275 del 23-03-2015(In Corso)	1,59		0,00	0,00
09-03-2018					1 Economia	RIDETERMINAZIONE RESIDUI PASSIVI 2017	2018 CONSIGLIO 1 del 09-03-2018(In Corso)		-1,59	

STAMPA ELENCO STORNI SU IMPEGNI

Pagina: 176

Capitolo: 123.3					Spese per il funzionamento dell'Agenzia Nazionale E-Twinning					
Estremi Impegno (Anno - NumDoc - NumDett - Data - AnnoResiduo)					Note Impegno	Delibera	Importo Originario		Importo Attuale	Disponibilità
Estremi Storno (Data - Numero - TipoStorno)					Note Storno	Delibera		Importo Storno		
2015	1249	1	31-03-2015	2015	APPROVAZIONE PIANO DI LAVORO SEMINARI REGIONALI 2015 BASILICATA ETWINN	2015 DECRETOC 275 del 23-03-2015(In Corso)	3,67		0,00	0,00
09-03-2018				1	Economia	RIDETERMINAZIONE RESIDUI PASSIVI 2017	2018 CONSIGLIO 1 del 09-03-2018(In Corso)		-3,67	
2015	1251	1	31-03-2015	2015	APPROVAZIONE PIANO DI LAVORO SEMINARI REGIONALI 2015 CAMPANIA ETWINNIN	2015 DECRETOC 275 del 23-03-2015(In Corso)	662,28		0,00	0,00
09-03-2018				1	Economia	RIDETERMINAZIONE RESIDUI PASSIVI 2017	2018 CONSIGLIO 1 del 09-03-2018(In Corso)		-662,28	
2015	1252	1	31-03-2015	2015	APPROVAZIONE PIANO DI LAVORO SEMINARI REGIONALI 2015 EMILIA ROMAGNA ET	2015 DECRETOC 275 del 23-03-2015(In Corso)	1.188,46		0,00	0,00
09-03-2018				1	Economia	RIDETERMINAZIONE RESIDUI PASSIVI 2017	2018 CONSIGLIO 1 del 09-03-2018(In Corso)		-1.188,46	
2015	1253	1	31-03-2015	2015	APPROVAZIONE PIANO DI LAVORO SEMINARI REGIONALI 2015 FRIULI VENEZIA GI	2015 DECRETOC 275 del 23-03-2015(In Corso)	5,90		0,00	0,00
09-03-2018				1	Economia	RIDETERMINAZIONE RESIDUI PASSIVI 2017	2018 CONSIGLIO 1 del 09-03-2018(In Corso)		-5,90	
2015	1254	1	31-03-2015	2015	APPROVAZIONE PIANI DI LAVORO SEMINARI REGIONALI 2015 LAZIO ETWINNING	2015 DECRETOC 275 del 23-03-2015(In Corso)	1.420,89		0,00	0,00
09-03-2018				1	Economia	RIDETERMINAZIONE RESIDUI PASSIVI 2017	2018 CONSIGLIO 1 del 09-03-2018(In Corso)		-1.420,89	
2015	1255	1	31-03-2015	2015	APPROVAZIONE PIANO DI LAVORO SEMINARI REGIONALI 2015 LIGURIA ETWINNING	2015 DECRETOC 275 del 23-03-2015(In Corso)	14,55		0,00	0,00
09-03-2018				1	Economia	RIDETERMINAZIONE RESIDUI PASSIVI 2017	2018 CONSIGLIO 1 del 09-03-2018(In Corso)		-14,55	
2015	1256	1	31-03-2015	2015	APPROVAZIONE PIANO DI LAVORO SEMINARI REGIONALI 2015 LOMBARDIA ETWINNI	2015 DECRETOC 275 del 23-03-2015(In Corso)	1.422,98		0,00	0,00
09-03-2018				1	Economia	RIDETERMINAZIONE RESIDUI PASSIVI 2017	2018 CONSIGLIO 1 del 09-03-2018(In Corso)		-1.422,98	

STAMPA ELENCO STORNI SU IMPEGNI

Pagina: 177

Capitolo: 123.3					Spese per il funzionamento dell'Agenzia Nazionale E-Twinning					
Estremi Impegno (Anno - NumDoc - NumDett - Data - AnnoResiduo)					Note Impegno	Delibera	Importo Originario		Importo Attuale	Disponibilità
Estremi Storno (Data - Numero - TipoStorno)					Note Storno	Delibera		Importo Storno		
2015	1257	1	31-03-2015	2015	APPROVAZIONE PIANO DI LAVORO SEMINARI REGIONALI 2015 MARCHE ETWINNING	2015 DECRETOC 275 del 23-03-2015(In Corso)	500,00		0,00	0,00
09-03-2018				1	Economia	RIDETERMINAZIONE RESIDUI PASSIVI 2017	2018 CONSIGLIO 1 del 09-03-2018(In Corso)		-500,00	
2015	1259	1	31-03-2015	2015	APPROVAZIONE PIANO DI LAVORO SEMINARI REGIONALI 2015 PIEMONTE ETWINNING	2015 DECRETOC 275 del 23-03-2015(In Corso)	1.300,00		0,00	0,00
09-03-2018				1	Economia	RIDETERMINAZIONE RESIDUI PASSIVI 2017	2018 CONSIGLIO 1 del 09-03-2018(In Corso)		-1.300,00	
2015	1261	1	31-03-2015	2015	APPROVAZIONE PIANO DI LAVORO SEMINARI REGIONALI 2015 SARDEGNA ETWINNING	2015 DECRETOC 275 del 23-03-2015(In Corso)	800,00		0,00	0,00
09-03-2018				1	Economia	RIDETERMINAZIONE RESIDUI PASSIVI 2017	2018 CONSIGLIO 1 del 09-03-2018(In Corso)		-800,00	
2015	1262	1	31-03-2015	2015	APPROVAZIONE PIANO DI LAVORO SEMINARI REGIONALI 2015 TOSCANA ETWINNING	2015 DECRETOC 275 del 23-03-2015(In Corso)	1.890,83		0,00	0,00
09-03-2018				1	Economia	RIDETERMINAZIONE RESIDUI PASSIVI 2017	2018 CONSIGLIO 1 del 09-03-2018(In Corso)		-1.890,83	
2015	1263	1	31-03-2015	2015	APPROVAZIONE PIANO DI LAVORO SEMINARI REGIONALI 2015 UMBRIA ETWINNING	2015 DECRETOC 275 del 23-03-2015(In Corso)	500,00		0,00	0,00
09-03-2018				1	Economia	RIDETERMINAZIONE RESIDUI PASSIVI 2017	2018 CONSIGLIO 1 del 09-03-2018(In Corso)		-500,00	
2015	1264	1	31-03-2015	2015	APPROVAZIONE PIANO DI LAVORO SEMINARI REGIONALI 2015 VENETO ETWINNING	2015 DECRETOC 275 del 23-03-2015(In Corso)	544,72		0,00	0,00
09-03-2018				1	Economia	RIDETERMINAZIONE RESIDUI PASSIVI 2017	2018 CONSIGLIO 1 del 09-03-2018(In Corso)		-544,72	
2015	1610	1	24-04-2015	2015	ACCORDO PER ORGANIZZAZIONE SEMINARI REGIONALI SICILIA ETWINNING	2015 DECRETOC 376 del 14-04-2015(In Corso)	720,30		0,00	0,00
09-03-2018				1	Economia	RIDETERMINAZIONE RESIDUI PASSIVI 2017	2018 CONSIGLIO 1 del 09-03-2018(In Corso)		-720,30	

STAMPA ELENCO STORNI SU IMPEGNI

Pagina: 178

Capitolo: 123.3					Spese per il funzionamento dell'Agenzia Naionale E-Twinning					
Estremi Impegno (Anno - NumDoc - NumDett - Data - AnnoResiduo)					Note Impegno	Delibera	Importo Originario		Importo Attuale	Disponibilità
Estremi Storno (Data - Numero - TipoStorno)					Note Storno	Delibera		Importo Storno		
2015	1611	1	24-04-2015	2015	ACCORDI PER SEMINARI REGIONALI TRENINO ALTO ADIGE ETWINNING	2015 DECRETOC 376 del 14-04-2015(In Corso)	351,90		0,00	0,00
09-03-2018				1	Economia	RIDETERMINAZIONE RESIDUI PASSIVI 2017	2018 CONSIGLIO 1 del 09-03-2018(In Corso)		-351,90	
2015	4333	1	14-10-2015	2015	REG.SOSP.107201600000056042 SOTTOSCRIZIONE ACCORDO PER 7 PACCHETTI PAR	2015 DECRETOC 1292 del 13-10-2015(In Corso)	803,20		0,00	0,00
09-03-2018				1	Economia	RIDETERMINAZIONE RESIDUI PASSIVI 2017	2018 CONSIGLIO 1 del 09-03-2018(In Corso)		-803,20	
2015	4801	1	06-11-2015	2015	AFFIDAMENTO SERVIZIO RISTAMPA VERSIONE ITALIANA PUBBLICAZIONE EUROPEA	2015 DECRETOC 1429 del 03-11-2015(In Corso)	191,25		0,00	0,00
09-03-2018				1	Economia	RIDETERMINAZIONE RESIDUI PASSIVI 2017	2018 CONSIGLIO 1 del 09-03-2018(In Corso)		-191,25	
2016	647	1	02-03-2016	2016	ACQUISTO CAMPAGNE DI SPONSORIZZAZIONE SUL SOCIAL FACEBOOK ETWINNING	2016 DECRETOC 166 del 11-02-2016(In Corso)	353,15		349,72	0,00
09-03-2018				1	Economia	RIDETERMINAZIONE RESIDUI PASSIVI 2017	2018 CONSIGLIO 1 del 09-03-2018(In Corso)		-3,43	
2016	1299	1	20-04-2016	2016	ACCORDO DI COLLABORAZIONE PER L'ORGANIZZAZIONE DEI SEMINARI REGIONALI	2016 DECRETOC 421 del 13-04-2016(In Corso)	780,00		88,41	0,00
09-03-2018				1	Economia	RIDETERMINAZIONE RESIDUI PASSIVI 2017	2018 CONSIGLIO 1 del 09-03-2018(In Corso)		-691,59	
2016	1300	1	20-04-2016	2016	ACCORDO DI COLLABORAZIONE PER L'ORGANIZZAZIONE DEI SEMINARI REGIONALI	2016 DECRETOC 421 del 13-04-2016(In Corso)	1.872,00		1.393,20	0,00
09-03-2018				1	Economia	RIDETERMINAZIONE RESIDUI PASSIVI 2017	2018 CONSIGLIO 1 del 09-03-2018(In Corso)		-478,80	
2016	1302	1	20-04-2016	2016	ACCORDO DI COLLABORAZIONE PER L'ORGANIZZAZIONE DEI SEMINARI REGIONALI	2016 DECRETOC 421 del 13-04-2016(In Corso)	2.400,00		2.392,93	0,00
09-03-2018				1	Economia	RIDETERMINAZIONE RESIDUI PASSIVI 2017	2018 CONSIGLIO 1 del 09-03-2018(In Corso)		-7,07	

STAMPA ELENCO STORNI SU IMPEGNI

Pagina: 179

Capitolo: 123.3					Spese per il funzionamento dell'Agenzia Nazionale E-Twinning					
Estremi Impegno (Anno - NumDoc - NumDett - Data - AnnoResiduo)					Note Impegno	Delibera	Importo Originario		Importo Attuale	Disponibilità
Estremi Storno (Data - Numero - TipoStorno)					Note Storno	Delibera		Importo Storno		
2016	1303	1	20-04-2016	2016	ACCORDO DI COLLABORAZIONE PER L'ORGANIZZAZIONE DEI SEMINARI REGIONALI	2016 DECRETOC 421 del 13-04-2016(In Corso)	520,00		357,86	0,00
09-03-2018				1	Economia	RIDETERMINAZIONE RESIDUI PASSIVI 2017	2018 CONSIGLIO 1 del 09-03-2018(In Corso)		-162,14	
2016	1305	1	20-04-2016	2016	ACCORDO DI COLLABORAZIONE PER L'ORGANIZZAZIONE DEI SEMINARI REGIONALI	2016 DECRETOC 421 del 13-04-2016(In Corso)	600,00		103,68	0,00
09-03-2018				1	Economia	RIDETERMINAZIONE RESIDUI PASSIVI 2017	2018 CONSIGLIO 1 del 09-03-2018(In Corso)		-496,32	
2016	1312	1	21-04-2016	2016	ACCORDO DI COLLABORAZIONE PER L'ORGANIZZAZIONE DEI SEMINARI REGIONALI	2016 DECRETOC 421 del 13-04-2016(In Corso)	380,00		339,44	0,00
09-03-2018				1	Economia	RIDETERMINAZIONE RESIDUI PASSIVI 2017	2018 CONSIGLIO 1 del 09-03-2018(In Corso)		-40,56	
2016	1315	1	21-04-2016	2016	ACCORDO DI COLLABORAZIONE PER L'ORGANIZZAZIONE DEI SEMINARI REGIONALI	2016 DECRETOC 441 del 19-04-2016(In Corso)	800,00		319,24	0,00
09-03-2018				1	Economia	RIDETERMINAZIONE RESIDUI PASSIVI 2017	2018 CONSIGLIO 1 del 09-03-2018(In Corso)		-480,76	
2016	1318	1	21-04-2016	2016	ACCORDO DI COLLABORAZIONE PER L'ORGANIZZAZIONE DEI SEMINARI REGIONALI	2016 DECRETOC 441 del 19-04-2016(In Corso)	3.531,89		2.458,18	0,00
09-03-2018				1	Economia	RIDETERMINAZIONE RESIDUI PASSIVI 2017	2018 CONSIGLIO 1 del 09-03-2018(In Corso)		-1.073,71	
2016	1319	1	21-04-2016	2016	ACCORDO DI COLLABORAZIONE PER L'ORGANIZZAZIONE DEI SEMINARI REGIONALI	2016 DECRETOC 441 del 19-04-2016(In Corso)	1.990,40		0,00	0,00
09-03-2018				1	Economia	RIDETERMINAZIONE RESIDUI PASSIVI 2017	2018 CONSIGLIO 1 del 09-03-2018(In Corso)		-1.990,40	
2016	1747	1	16-05-2016	2016	ACCORDO PER ORGANIZZAZIONE SEMINARI REGIONALI SARDEGNA ETWINNING	2016 DECRETOC 523 del 13-05-2016(In Corso)	1.170,81		693,80	0,00
09-03-2018				1	Economia	RIDETERMINAZIONE RESIDUI PASSIVI 2017	2018 CONSIGLIO 1 del 09-03-2018(In Corso)		-477,01	

STAMPA ELENCO STORNI SU IMPEGNI

Pagina: 180

Capitolo: 123.3					Spese per il funzionamento dell'Agenzia Nazionale E-Twinning					
Estremi Impegno (Anno - NumDoc - NumDett - Data - AnnoResiduo)					Note Impegno	Delibera	Importo Originario		Importo Attuale	Disponibilità
Estremi Storno (Data - Numero - TipoStorno)					Note Storno	Delibera		Importo Storno		
2016	1972	1	24-05-2016	2016	ACCORDO PER ORGANIZZAZIONE SEMINARI REGIONALI PUGLIA ETWINNING	2016 DECRETOC 538 del 19-05-2016(In Corso)	1.905,00		455,00	0,00
09-03-2018				1	Economia	RIDETERMINAZIONE RESIDUI PASSIVI 2017	2018 CONSIGLIO 1 del 09-03-2018(In Corso)		-1.450,00	
2016	2493	1	21-06-2016	2016	ACCORDO PER ORGANIZZAZIONE SEMINARI REGIONALI FRIULI VENEZIA GIULIA ET	2016 DECRETOC 564 del 30-05-2016(In Corso)	500,00		492,10	0,00
09-03-2018				1	Economia	RIDETERMINAZIONE RESIDUI PASSIVI 2017	2018 CONSIGLIO 1 del 09-03-2018(In Corso)		-7,90	
2016	2710	1	30-06-2016	2016	GARA AFFIDAMENTO SERVIZI GIORNALISTIC E COMUNICAZIONE PER SUPPORTO UNI	2016 DECRETOC 626 del 17-06-2016(In Corso)	46.360,00		45.140,00	0,00
09-03-2018				1	Economia	RIDETERMINAZIONE RESIDUI PASSIVI 2017	2018 CONSIGLIO 1 del 09-03-2018(In Corso)		-1.220,00	
2016	3320	1	27-07-2016	2016	ACCORDO PER ORGANIZZAZIONE SEMINARI REGIONALI SICILIA ETWINNING	2016 DECRETOC 674 del 08-07-2016(In Corso)	2.676,00		0,00	0,00
09-03-2018				1	Economia	RIDETERMINAZIONE RESIDUI PASSIVI 2017	2018 CONSIGLIO 1 del 09-03-2018(In Corso)		-2.676,00	
2016	3815	1	08-09-2016	2016	STIPULA ACCORDO PER ORGANIZZAZIONE SEMINARI REGIONALI REGIONE VENETO E	2016 DECRETOC 852 del 02-09-2016(In Corso)	1.951,51		1.522,63	0,00
09-03-2018				1	Economia	RIDETERMINAZIONE RESIDUI PASSIVI 2017	2018 CONSIGLIO 1 del 09-03-2018(In Corso)		-428,88	
2016	4884	1	28-10-2016	2016	ACCORDO PER ORGANIZZAZIONE SEMINARI REGIONALI VALLE D'AOSTA ETWINNING	2016 DECRETOC 1042 del 26-10-2016(In Corso)	180,00		74,38	0,00
09-03-2018				1	Economia	RIDETERMINAZIONE RESIDUI PASSIVI 2017	2018 CONSIGLIO 1 del 09-03-2018(In Corso)		-105,62	
2016	5405	1	16-11-2016	2016	DECRETO DI AFFIDAMENTO DEI SERVIZI ALBERGHIERI, DI CATERING E CONGRESS	2016 DECRETOC 1062 del 28-10-2016(In Corso)	38.332,43		36.434,65	0,00
09-03-2018				1	Economia	RIDETERMINAZIONE RESIDUI PASSIVI 2017	2018 CONSIGLIO 1 del 09-03-2018(In Corso)		-1.897,78	

STAMPA ELENCO STORNI SU IMPEGNI

Pagina: 181

Capitolo: 123.3					Spese per il funzionamento dell'Agenzia Naionale E-Twinning					
Estremi Impegno (Anno - NumDoc - NumDett - Data - AnnoResiduo)					Note Impegno	Delibera	Importo Originario		Importo Attuale	Disponibilità
Estremi Storno (Data - Numero - TipoStorno)					Note Storno	Delibera		Importo Storno		
2016	6758	1	30-12-2016	2016	RIMBORSO CORINTO 17-19/11/2016 ETWINNING	2016 DECRETOC 1059 del 28-10-2016(In Corso)	365,13		364,13	0,00
09-03-2018			1	Economia	RIDETERMINAZIONE RESIDUI PASSIVI 2017	2018 CONSIGLIO 1 del 09-03-2018(In Corso)		-1,00		
TOTALI CAPITOLO: 123.3							128.873,73	-35.894,38	92.979,35	0,00

STAMPA ELENCO STORNI SU IMPEGNI

Pagina: 182

Capitolo: 124.1					Imposte, tasse e tributi vari					
Estremi Impegno (Anno - NumDoc - NumDett - Data - AnnoResiduo)					Note Impegno	Delibera	Importo Originario		Importo Attuale	Disponibilità
Estremi Storno (Data - Numero - TipoStorno)					Note Storno	Delibera		Importo Storno		
2012	6926	1	31-12-2012	2012	SPESE POSTALI CONTO GIUGNO 2012		34,16		0,00	0,00
09-03-2018			1	Economia	RIDETERMINAZIONE RESIDUI PASSIVI 2017	2018 CONSIGLIO 1 del 09-03-2018(In Corso)		-34,16		
TOTALI CAPITOLO: 124.1							34,16	-34,16	0,00	0,00
TOTALI TITOLO: TITOLO I USCITE CORRENTI							8.385.242,97	-4.471.893,81	3.913.349,16	2.897,99

STAMPA ELENCO STORNI SU IMPEGNI

Pagina: 183

Capitolo: 211.2					Ricostruzioni, ripristini e trasformazione di immobili						
Estremi Impegno (Anno - NumDoc - NumDett - Data - AnnoResiduo)					Note Impegno	Delibera	Importo Originario		Importo Attuale	Disponibilità	
Estremi Storno (Data - Numero - TipoStorno)					Note Storno	Delibera		Importo Storno			
2014	1507	1	23-05-2014	2014	SALDO FATTURA N.1068 DEL 22.10.2014 PER LAVORI AGGIUNTIVI DI ADEGUAME	2014 DECRETOC 353 del 23-05-2014(In Corso)	1.448,50		0,00	0,00	
09-03-2018			1	Economia	RIDETERMINAZIONE RESIDUI PASSIVI 2017	2018 CONSIGLIO 1 del 09-03-2018(In Corso)		-1.448,50			
2014	1718	1	06-06-2014	2014	AGGIUDICAZIONE DEFINITIVA CON PROCEDURA DI COTTIMO FIDUCIARIO PER ADEG	2014 DECRETOC 359 del 23-05-2014(In Corso)	1.797,29		0,00	0,00	
09-03-2018			1	Economia	RIDETERMINAZIONE RESIDUI PASSIVI 2017	2018 CONSIGLIO 1 del 09-03-2018(In Corso)		-1.797,29			
2015	4081	3	28-09-2015	2015	DA RADIARE COME DECRETO 1031 DEL 21.10.2016	2015 DECRETOC 1128 del 16-09-2015(In Corso)	7.993,44		0,00	0,00	
09-03-2018			1	Economia	RIDETERMINAZIONE RESIDUI PASSIVI 2017	2018 CONSIGLIO 1 del 09-03-2018(In Corso)		-7.993,44			
TOTALI CAPITOLO: 211.2								11.239,23	-11.239,23	0,00	0,00

STAMPA ELENCO STORNI SU IMPEGNI

Pagina: 184

Capitolo: 212.5					Acquisto mobili e macchine d'ufficio					
Estremi Impegno (Anno - NumDoc - NumDett - Data - AnnoResiduo)					Note Impegno	Delibera	Importo Originario		Importo Attuale	Disponibilità
Estremi Storno (Data - Numero - TipoStorno)					Note Storno	Delibera		Importo Storno		
2014	2866	1	16-09-2014	2014	DECRETO PER L'ACQUISTO DI ATTREZZATURE E COMPUTER PER LA SEDE DI RO	2014 DECRETOC 661 del 04-09-2014(In Corso)	2.274,18		0,00	0,00
09-03-2018			1	Economia	RIDETERMINAZIONE RESIDUI PASSIVI 2017	2018 CONSIGLIO 1 del 09-03-2018(In Corso)		-2.274,18		
TOTALI CAPITOLO: 212.5							2.274,18	-2.274,18	0,00	0,00
TOTALI TITOLO: TITOLO II - USCITE IN CONTO CAPITALE							13.513,41	-13.513,41	0,00	0,00

STAMPA ELENCO STORNI SU IMPEGNI

Pagina: 185

Capitolo: 411.2					Trattenute a favore di terzi					
Estremi Impegno (Anno - NumDoc - NumDett - Data - AnnoResiduo)					Note Impegno	Delibera	Importo Originario		Importo Attuale	Disponibilità
Estremi Storno (Data - Numero - TipoStorno)					Note Storno	Delibera		Importo Storno		
2014	5735	1	31-12-2014	2014	TRATTENUTA QUINTO - MARZO 2014		311,98		0,00	0,00
31-12-2017			1	Economia	RIDETERMINAZIONI PARTITE DI GIRO SPESE 2017	2018 CONSIGLIO 3 del 07-04-2018(In Corso)		-311,98		
2014	5736	1	31-12-2014	2014	TRATTENUTA QUINTO - OTTOBRE 2014		1.393,90		0,90	0,90
31-12-2017			1	Economia	RIDETERMINAZIONI PARTITE DI GIRO SPESE 2017	2018 CONSIGLIO 3 del 07-04-2018(In Corso)		-1.393,00		
2014	5737	1	31-12-2014	2014	TRATTENUTA QUINTO - NOVEMBRE 2014		1.253,15		0,00	0,00
31-12-2017			1	Economia	RIDETERMINAZIONI PARTITE DI GIRO SPESE 2017	2018 CONSIGLIO 3 del 07-04-2018(In Corso)		-1.253,15		
2015	7636	1	31-12-2015	2015			1.417,84		0,00	0,00
31-12-2017			1	Economia	RIDETERMINAZIONI PARTITE DI GIRO SPESE 2017	2018 CONSIGLIO 3 del 07-04-2018(In Corso)		-1.417,84		
TOTALI CAPITOLO: 411.2							4.376,87	-4.375,97	0,90	0,90

STAMPA ELENCO STORNI SU IMPEGNI

Pagina: 186

Capitolo: 411.4					Partite in conto sospeso					
Estremi Impegno (Anno - NumDoc - NumDett - Data - AnnoResiduo)					Note Impegno	Delibera	Importo Originario		Importo Attuale	Disponibilità
Estremi Storno (Data - Numero - TipoStorno)					Note Storno	Delibera		Importo Storno		
2014	5726	1	31-12-2014	2014	RECUPERO MANDATO 2346 DI GAMBELLIN		163,80		0,00	0,00
31-12-2017			1	Economia	RIDETERMINAZIONI PARTITE DI GIRO SPESE 2017	2018 CONSIGLIO 3 del 07-04-2018(In Corso)		-163,80		
2014	5730	1	31-12-2014	2014	RECUPERO MANDATO 2476 ISTITUTO DA VINCI		30.102,01		0,00	0,00
31-12-2017			1	Economia	RIDETERMINAZIONI PARTITE DI GIRO SPESE 2017	2018 CONSIGLIO 3 del 07-04-2018(In Corso)		-30.102,01		
2014	5732	1	31-12-2014	2014	RECUPERO MANDATO 3371 VSQ		2.862,40		0,00	0,00
31-12-2017			1	Economia	RIDETERMINAZIONI PARTITE DI GIRO SPESE 2017	2018 CONSIGLIO 3 del 07-04-2018(In Corso)		-2.862,40		
2014	5733	1	31-12-2014	2014	RECUPERO MANDATO 3374 LLP		1.005,45		0,00	0,00
31-12-2017			1	Economia	RIDETERMINAZIONI PARTITE DI GIRO SPESE 2017	2018 CONSIGLIO 3 del 07-04-2018(In Corso)		-1.005,45		
2014	5734	1	31-12-2014	2014	RECUPERO MANDATO 3413 ERASMUS+		17,80		0,00	0,00
31-12-2017			1	Economia	RIDETERMINAZIONI PARTITE DI GIRO SPESE 2017	2018 CONSIGLIO 3 del 07-04-2018(In Corso)		-17,80		
TOTALI CAPITOLO: 411.4							34.151,46	-34.151,46	0,00	0,00

STAMPA ELENCO STORNI SU IMPEGNI

Pagina: 187

Capitolo: 411.71					Ritenute fiscali					
Estremi Impegno (Anno - NumDoc - NumDett - Data - AnnoResiduo)					Note Impegno	Delibera	Importo Originario		Importo Attuale	Disponibilità
Estremi Storno (Data - Numero - TipoStorno)					Note Storno	Delibera		Importo Storno		
2016	7034	1	31-12-2016	2016	RITENUTE FISCALI MESE DI DICEMBRE 2016		32,68		0,00	0,00
31-12-2017			1	Economia	RIDETERMINAZIONI PARTITE DI GIRO SPESE 2017	2018 CONSIGLIO 3 del 07-04-2018(In Corso)		-32,68		
TOTALI CAPITOLO: 411.71							32,68	-32,68	0,00	0,00

STAMPA ELENCO STORNI SU IMPEGNI

Pagina: 188

Capitolo: 411.72					Ritenute assistenziali e previdenziali					
Estremi Impegno (Anno - NumDoc - NumDett - Data - AnnoResiduo)					Note Impegno	Delibera	Importo Originario		Importo Attuale	Disponibilità
Estremi Storno (Data - Numero - TipoStorno)					Note Storno	Delibera		Importo Storno		
2016	1986	1	25-05-2016	2016	RESTITUZIONE CONTRIBUTI GENNAIO MANDATO ALESSIA		285,06		0,00	0,00
31-12-2017			1	Economia	RIDETERMINAZIONI PARTITE DI GIRO SPESE 2017	2018 CONSIGLIO 3 del 07-04-2018(In Corso)		-285,06		
2016	7033	1	31-12-2016	2016	INAIL ANNO 2016 PERSONALE DIPENDENTE E COLLABORAZIONE		2.337,11		0,00	0,00
31-12-2017			1	Economia	RIDETERMINAZIONI PARTITE DI GIRO SPESE 2017	2018 CONSIGLIO 3 del 07-04-2018(In Corso)		-2.337,11		
TOTALI CAPITOLO: 411.72							2.622,17	-2.622,17	0,00	0,00
TOTALI TITOLO: TITOLO IV - PARTITE DI GIRO							41.183,18	-41.182,28	0,90	0,90

RIEPILOGO TOTALI IMPEGNI PER TITOLO

Titolo	Totale Importi Originali	Totale Importi Storno	Totale Importi Attuali	Totale Disponibilità
TITOLO I USCITE CORRENTI	8.385.242,97	-4.471.893,81	3.913.349,16	2.897,99
TITOLO II - USCITE IN CONTO CAPITALE	13.513,41	-13.513,41	0,00	0,00
TITOLO IV - PARTITE DI GIRO	41.183,18	-41.182,28	0,90	0,90
TOTALI GENERALI:	8.439.939,56	-4.526.589,50	3.913.350,06	2.898,89

RELAZIONE SULLA GESTIONE E.F. 2017

I dati qui di seguito presentati si riferiscono alle attività condotte dall'Ente nel corso del 2017, attività strettamente legate alla realizzazione del Piano Triennale delle Attività 2017-2019 (PTA). Tale PTA costituisce l'aggiornamento di quello approvato con nota del MIUR n. AOODGOSV Registro Ufficiale (U) 0013785.17-12-2015 e contiene le scelte per le attività di ricerca dell'Ente nel triennio 2017, 2018 e 2019. Indica, altresì, i progetti e le agenzie affidate all'Ente; rispetto al precedente PTA (2016-2018), sono stati ristrutturati gli obiettivi strategici, le attività, i prodotti e i risultati attesi e l'organizzazione della ricerca.

La ristrutturazione in termini sia organizzativi che di obiettivi legati alla ricerca ha tenuto conto dello sviluppo delle ricerche inerenti al precedente PTA (2016-2018), in una prospettiva di continuità e a seguito di una valutazione dei risultati raggiunti; si sono, infatti, rese necessarie la revisione dei temi e la nuova modulazione delle attività (in parte riduttiva e in parte integrativa). Ciò per migliorare l'efficienza e l'efficacia nella gestione e qualità delle attività di ricerca, nonché in considerazione del nuovo quadro normativo di riferimento del sistema educativo e dei relativi piani nazionali di intervento promossi dal MIUR.

L'approvazione della Legge 107/2015 su *La Buona Scuola*, l'attuazione delle Deleghe previste, la nuova Direttiva sul Sistema Nazionale di Valutazione, l'avvio di due piani nazionali (il Piano Nazionale per la Formazione dei Docenti 2016-2019 e il Piano Nazionale Scuola Digitale) hanno infatti indicato nuovi compiti per l'Ente e ne hanno specificate alcune finalità giungendo anche a qualche ampliamento rispetto alla norme istitutive.

La nuova configurazione del PTA e la sua realizzazione sottintendono dunque cambiamenti organizzativi che – nel sostenere e valorizzare la Comunità professionale – sappiano favorire la cooperazione e la partecipazione, potenziare la comunicazione sia interna che esterna e agevolare la condivisione della conoscenza.

Conseguentemente a quanto suddetto, il PTA ha individuato 7 attività di ricerca così denominate:

1. Modelli, linguaggi e tecnologie per la documentazione dell'innovazione del sistema scolastico;
2. Modelli per l'analisi e la lettura dei principali fenomeni del sistema scolastico italiano;
3. Strumenti, contenuti, metodi e ambienti per lo sviluppo della «didattica laboratoriale»;
4. Innovazione dello «spazio» della scuola: architetture, arredi e tecnologie;
5. Innovazione del sistema educativo e formativo nelle dimensioni didattiche e organizzative dell'integrazione scuola-lavoro;
6. Innovazione del modello educativo nelle dimensioni didattiche e organizzative della scuola;
7. Metodologie, modelli e strumenti di progettazione per le attività previste dal SNV.

L'intera comunità scientifica dell'Ente si è ripartita nelle 7 attività di ricerca che hanno avuto un coordinamento funzionale da parte dei Dirigenti di Ricerca per garantire la più completa sinergia tra modelli, strumenti e risultati raggiunti. I Nuclei Territoriali nei quali si articola l'Ente hanno preso parte alle attività suddette e assicurato il raccordo delle iniziative e dei progetti col territorio di competenza.

Le attività condotte dal Settore ricerca nel corso del 2017 si sono così articolate:

1. Modelli, linguaggi e tecnologie per la documentazione dell'innovazione del sistema scolastico

Le attività si occupano di:

- sviluppo di format di rappresentazione dell'innovazione in tutte le sue forme (esperienze, oggetti, percorsi, strumenti) anche attraverso la dimensione diacronica (memorie magistrali);
- sviluppo di un'ontologia in grado rappresentare il contenuto semantico dei diversi oggetti documentati;

- sistemi di classificazione delle diverse “tipologie” di oggetti che tengano conto dei livelli scolastici, delle metodologie didattiche, degli assi culturali e dei diversi formati.

1. Rendere visibile l’Innovazione - Nuovi format per la documentazione delle esperienze di Innovazione condotte da insegnanti e scuole; **2.** Documentazione narrativa dei progetti eTwinning; **3.** Memorie magistrali e valorizzazione patrimonio storico documentario Indire.

2. Modelli per l’analisi e la lettura dei principali fenomeni del sistema scolastico italiano

Le attività si occupano di:

- costruzione di architetture concettuali di riferimento (ontologie di riferimento per il dominio educativo) per l’analisi multidimensionale ed integrata di dati quantitativi e qualitativi provenienti da fonti informative eterogenee sia interne che esterne all’Ente;
- sperimentazione e messa a punto di metodologie e piattaforme per la lettura integrata del patrimonio informativo dell’Ente anche con banche dati esterne;
- sperimentazione di modelli di *Knowledge Base* a supporto della lettura e dello sviluppo dei fenomeni di innovazione del sistema scolastico italiano sostenute per incarico istituzionale dell’Ente;
- supporto allo sviluppo dei sistemi di monitoraggio sulla base dell’analisi puntuale dei dati previsti nelle diverse azioni di ricerca.

21. Analisi quantitativa e linguistica sui Piani di Miglioramento realizzati dalle scuole nell’a.s. 2015-2016 utilizzando il modello proposto dall’Ente (in collaborazione con l’attività **14**).

3. Strumenti, contenuti, metodi e ambienti per lo sviluppo della «didattica laboratoriale»

Le attività si occupano di:

- sviluppo di modelli e soluzioni avanzate offerte anche dalle ICT a supporto della didattica laboratoriale;
- sviluppo di prototipi software e hardware, progettazioni didattiche e relativi percorsi per la formazione dei docenti relativi al coding, all’utilizzo delle

stampanti 3D nella scuola dell'infanzia, nella primaria e nella secondaria di primo grado;

- sviluppo di prototipi software e progettazioni didattiche basate sulle potenzialità offerte dai mondi virtuali, dalla realtà immersiva ed aumentata e più in generale da tutti gli sviluppi che l'innovazione digitale propone e che possono essere "curvati" per la scuola.

4. Coding@scuola; **5.** Didattica della grammatica valenziale: dal modello teorico al laboratorio di grammatica in classe; **6.** Maker@scuola; **7.** Didattica immersiva; **8.** La didattica laboratoriale nei Poli Tecnici-Professionali della Regione Toscana; **9.** Scientix3; **10.** Didattica laboratoriale nell'insegnamento delle scienze; **11.** Musica a scuola.

4. Innovazione dello «spazio» della scuola: architetture, arredi e tecnologie

Le attività si occupano di:

- progettazione di prototipi di ambienti integrati esemplificativi della «scuola del futuro»;
- soluzioni per la ristrutturazione di spazi educativi esistenti;
- individuazione di criteri per la progettazione delle «scuole del futuro»;
- analisi delle nuove soluzioni architettoniche adottate nel mondo.

12. Innovazione dello «spazio» della scuola: architetture, arredi e tecnologie.

5. Innovazione del sistema educativo e formativo nelle dimensioni didattiche e organizzative dell'integrazione scuola-lavoro

Le attività si occupano di:

- individuazione, analisi e descrizione di modelli innovativi di integrazione scuola lavoro;
- proposte di modelli di didattica integrata che derivino dal rapporto col mondo del lavoro per lo sviluppo di competenze;
- sperimentazione di modelli innovativi di integrazione scuola-lavoro.

13. Metodologie didattiche innovative scuola-lavoro: ITS; **14.** Monitoraggio nazionale qualitativo dell'Alternanza Scuola-Lavoro; **15.** Modelli innovativi di Alternanza Scuola-Lavoro.

6. Innovazione del modello educativo nelle dimensioni didattiche e organizzative della scuola

Le attività si occupano di:

- definizione dell'innovazione nei diversi contesti e creazione dei relativi indicatori; individuazione e formalizzazione dei processi di radicamento e messa a sistema dell'innovazione nelle scuole;
- selezione, descrizione e valutazione delle idee e dei percorsi di innovazione metodologiche e organizzative realizzate nelle scuole anche in ambito internazionale;
- ideazione e progettazione di modelli innovativi, di modalità formative e di supporto allo sviluppo e alla "pratica" dell'innovazione;
- progettazione, sviluppo sperimentale di soluzioni innovative che possano anche affrontare la riorganizzazione curricolare.

16. Avanguardie educative; **17.** Innovazione metodologica e organizzativa nelle scuole piccole; **18.** Making Learning and Thinking Visible in Italian Secondary Schools (MLTV); **19.** Reti professionali, modelli formativi e profilo del Dirigente scolastico; **20.** Monitoraggio IdA (Istruzione degli Adulti) e messa a disposizione di una piattaforma e l'elaborazione dei contenuti in elearning, come previsto dalla normativa per i CPIA.

7. Metodologie, modelli e strumenti di progettazione per le attività previste dal SNV

Le attività si occupano di:

- costruzione degli strumenti e individuazione di modelli e metodologie a supporto dei percorsi di miglioramento;
- costruzione di strategie e strumenti per il miglioramento di scuole che operano in particolari situazioni di criticità;
- rapporti di analisi dei PDM, dei criteri e modalità di valorizzazione del merito del personale scolastico (docenti e DS).

21. Analisi quantitativa e linguistica sui Piani di Miglioramento realizzati dalle scuole nell'a.s. 2015-2016 utilizzando il modello proposto da INDIRE; **22.** Ricerca sull'efficacia dei processi di innovazione organizzativa e didattica supportati dalle tecnologie; **23.** La valorizzazione del merito del personale docente nella Legge

107/15. Ambiente di informazione rivolto ai componenti dei Comitati di Valutazione.

Per i contenuti esplicativi delle attività intraprese nel corso del 2017 (contrassegnate con numerazione da **1** a **23**) si rinvia alle schede contenute nell'Allegato al PTA 2018-2010 (*Valutazione di Impatto delle Azioni del PTA nel 2017*).

Alle ricerche sopra menzionate si aggiungono le attività trasversali che l'Ente segue con continuità e più precisamente:

Formazione Neoassunti e sviluppo professionale

Sono stati sviluppati per questi temi:

- *Anno di formazione e prova (2016-2017) - Formazione Neoassunti*

Il modello formativo basato sul portfolio formativo, sul bilancio di competenze e sul peer to peer che è stato applicato e perfezionato dal 2014-2015 e che ha visto coinvolti fino al 2017 oltre 140.000 docenti in formazione e circa 80.000 docenti-tutor, ha gettato le basi per il Piano Nazionale di Formazione 2016-2019. I risultati dell'esperienza, letti attraverso il monitoraggio scientifico condotto dall'Ente, hanno confermato l'efficacia dell'impianto formativo ed hanno spinto a sostenerlo anche nel contesto della formazione continua. Il modello e i dispositivi che dall'anno di prova necessitano di essere specializzati/generalizzati per la formazione in servizio sono divenuti oggetto di studio attraverso tre gruppi tecnici partecipati dall'Ente per valorizzare le ricadute positive del modello disegnato per tutti i docenti in formazione continua.

- *Bilancio di competenze per il docente eTwinning*

L'esperienza eTwinning dev'esser letta in una logica di continuità tra il riferimento alle migliori esperienze formative in atto presente nella Nota prot. n. 35 del 7 gennaio 2016 e l'esemplificazione dei momenti di crescita professionale da tenere in considerazione nella definizione di UF presente nel Piano Nazionale di Formazione 2016-2019, ovvero: formazione in presenza e a distanza, sperimentazione didattica documentata e ricerca/azione, lavoro in rete, approfondimento personale e collegiale, documentazione e forme di restituzione/rendicontazione, con ricaduta

nella scuola, progettazione. Ciò ha permesso di presentare la riflessione effettuata come contributo per i gruppi di lavoro (istituiti con Decreto DGPER prot. n. 739 del 7 luglio 2017). Articoli e paper sul tema in oggetto sono stati condivisi con la Direzione Generale per il Personale dell'Ente e da questa inseriti fra i materiali forniti ai gruppi come base di lavoro.

- *RAP - Riflessione Analisi e Professionalità*

Si tratta di un approfondimento scientifico sulle dimensioni connesse alla «riflessività docente» quale elemento funzionale al radicamento, diffusione e messa a sistema di pratiche didattiche innovative. Nello specifico, RAP è un processo finalizzato a rilevare le pratiche didattiche innovative, sostenibili e replicabili (tra cui quelle più associabili alla didattica laboratoriale) tramite l'elaborazione di un modello volto a sviluppare la competenza di «professional vision» per docenti in formazione nell'ambito della didattica laboratoriale. A tal fine è stata attivata una sperimentazione comparativa dei differenti framework proposti dalle istituzioni coinvolte (v. sotto) e la costruzione di un modello di lavoro comprensivo da attuarsi all'interno del percorso Neoassunti.

Il progetto vede un rapporto di collaborazione tra l'Ente, il *Center for Research on Teacher Development and Professional Practice* (Università della California) e il Dipartimento di Pedagogia, psicologia, filosofia dell'Università degli Studi di Cagliari.

Il Settore Tecnologico (composto dai ricercatori-tecnologi) si è occupato degli sviluppi tecnologici promossi all'interno dell'Ente e della progettazione di applicazioni, servizi e innovazioni previste e introdotte nelle attività di ricerca e nei progetti. Al suo interno, l'area tecnologica si è occupata di analisi e ricerca sugli spazi di apprendimento fisici e virtuali. In tale ambito ha condotto attività di progettazione e sviluppo di applicazioni e architetture tecnologiche per il settore educativo; la ricerca ha approfondito le diverse dimensioni degli ambienti di apprendimento per la scuola: architetture scolastiche, mondi virtuali, strumenti e tecnologie per la didattica innovativa, soluzioni per elearning con riferimento al panorama nazionale e internazionale. Il settore tecnologico:

- ha progettato e sviluppato attività di ricerca per favorire l'utilizzo avanzato degli strumenti tecnologici nelle scuole e, più in generale, nei sistemi formativi, proponendo la sperimentazione di soluzioni tecnologiche innovative, sia hardware che software (*SuperCAD* - software di disegno 3D proprietario dell'Ente e *In3Dire* - sistema di automazione della stampa 3D in assenza di connessione);
- ha studiato e analizzato lo sviluppo del settore tecnologico con particolare riguardo ai linguaggi e alle architetture applicative degli ambienti formativi online, promuovendo l'innovazione delle didattiche disciplinari e laboratoriali (gestione legata al finanziamento di 50 istituti comprensivi sul territorio italiano per dotazioni hardware e software - Fondi Montesarchio);
- ha curato l'aggiornamento, il potenziamento e la gestione del data center interno all'Ente garantendo il funzionamento dei servizi dell'Ente stesso;
- ha progettato e realizzato i software necessari allo svolgimento delle attività di ricerca e dei progetti in affidamento sia da parte del MIUR che di altri enti; ha curato inoltre la progettazione e la realizzazione delle banche dati e dei sistemi applicativi di estrazione dati e di analisi statistica.

Alle 7 attività di ricerca sono stati assegnati – con una logica di correlazione ai contenuti e alle expertise maturate e sviluppate con le ricerche in corso – i progetti in affidamento all'Ente, nazionali e internazionali, qui di seguito elencati:

- Formazione online dei componenti dei nuclei interni di valutazione (NIV);
- Istituti Tecnici Superiori (ITS);
- Poli Tecnico-Professionali (PTP) - La didattica laboratoriale innovativa (2016-2017);
- Traineeship. Progetto Pilota di Alternanza Scuola-Lavoro;
- Monitoraggio qualitativo sull'attività di Alternanza Scuola-Lavoro;
- Monitoraggio IdA (Istruzione degli Adulti) e per la messa a disposizione di una piattaforma ed elaborazione dei contenuti in elearning;
- Formazione neoassunti 2016-2017;

- PFL - Piano di formazione per lo sviluppo delle competenze linguistico-comunicative e metodologico-didattiche;
- CLIL (Content and Language Integrated Learning - Apprendimento integrato di lingua e contenuto);
- Musica a scuola;
- Memory Safe
- Mentep - Mentoring Technology Enhanced Pedagogy;
- DigCompOrg school pilot in Italy EC JRC B4 Service Contract No. 930158-2016 A08-IT;
- Exploiting transmedia skills and informal learning strategies to improve formal education - TRANSLITERACY.

L'Ente ha proseguito le attività in merito a:

Agenzia Erasmus+

La missione dell'Agenzia consiste nell'implementazione del Programma Erasmus+; a tal proposito i suoi obiettivi primari sono:

- sviluppare la dimensione europea dei processi educativi;
- promuovere le priorità politiche stabilite a livello europeo dagli organi competenti (Parlamento e Consiglio europeo) nel campo dell'istruzione a tutti i livelli;
- valorizzare il multilinguismo, l'innovazione, la creatività e l'utilizzo delle tecnologie dell'informazione e comunicazione a fini educativi;
- gestire secondo il principio di sana gestione finanziaria i fondi comunitari dedicati all'istruzione e alla formazione;
- garantire che il Programma abbia un impatto diffuso e concreto in termini di conoscenze innovative e buone pratiche;
- diffondere i principi della cittadinanza europea attraverso la mobilità transnazionale europea;

- favorire la cooperazione internazionale con i paesi terzi nel settore dell'istruzione superiore.

GPU - Gestione Programmazione Unitaria

Si tratta di un sistema complesso di architetture, funzioni e procedure che – attraverso le nuove tecnologie digitali – contribuisce alla realizzazione di attività di analisi, programmazione, attuazione e controllo per il miglioramento della gestione, a vari livelli, del PON «Per la Scuola 2014-2020 - Competenze e ambienti per l'apprendimento».

Per il PON «Per la Scuola 2014-2020 - Competenze e ambienti per l'apprendimento» – che si rivolge a tutto il territorio nazionale e integra i Fondi FSE e FESR – è stata realizzata una nuova versione che arricchisce e potenzia il GPU sia nell'attività di *governance* del Programma che in quella del monitoraggio.

Attraverso format preimpostati, GPU 2014-2020 permette la raccolta strutturata di dati e guida i soggetti coinvolti a completare le procedure richieste dal Programma, consentendo alti livelli di trasparenza, comunicazione e condivisione. Facilita, inoltre, l'interpretazione e la traduzione dei dati in informazioni, come aggregati di senso utili per la lettura e l'osservazione dei fenomeni. In quanto strumento di condivisione – che consente di lavorare insieme secondo specifiche responsabilità – GPU 2014-2020 valorizza il contributo che ogni soggetto coinvolto nel Programma può dare all'attuazione degli interventi formativi e infrastrutturali o alla *governance* dei processi di gestione e di miglioramento.

GPU 2014-2020 è stato progettato per raggiungere vari obiettivi, e tra questi:

- rendere disponibile un sistema che contiene specifiche funzioni per la registrazione, la conservazione e la verifica dei dati; per la *governance* del Programma; per il monitoraggio delle azioni realizzate; per la comunicazione del Programma; per il supporto alle attività di controllo e alla gestione dei processi e, infine, per la gestione della formazione;
- elaborare rapporti di monitoraggio in itinere;
- realizzare indagini di ricerca ex post;

- fornire assistenza e consulenza tecnica per la partecipazione al Programma sia online che in loco;
- favorire la comunicazione dei risultati e delle attività in itinere e dare supporto alle azioni di pubblicità e di socializzazione attivate dai beneficiari.

Nell'anno 2016-2017 GPU ha consentito la gestione degli Avvisi FESR sugli Ambienti digitali, che hanno coinvolto oltre 7000 scuole del territorio nazionale per la realizzazione di ambienti di apprendimento per una didattica innovativa, e LAN/WLAN, che hanno coinvolto oltre 6000 scuole del territorio nazionale che hanno potenziato e completato la loro rete Internet. Per quanto riguarda il Fondo Sociale, per i progetti del Piano Nazionale Scuola Digitale sono stati coinvolti per la formazione circa 112.000 fra docenti e personale ATA e sono state raccolte le candidature delle scuole per i progetti relativi ai temi: competenze chiave, dispersione scolastica, Alternanza Scuola-Lavoro, orientamento, competenze digitali, cittadinanza europea e Istruzione degli Adulti.

GIES - Gestione degli Interventi sull'Edilizia Scolastica

Il progetto GIES ha l'obiettivo di realizzare uno strumento per il monitoraggio e la documentazione di tutti gli interventi di edilizia scolastica realizzati nel paese. Esso è finanziato mediante il PON plurifondo «Per la Scuola 2014-2020 - Competenze e ambienti per l'apprendimento» - Asse III - *Capacità istituzionale e amministrativa*, Azione: *OS/RA 11.1 Aumento della trasparenza e interoperabilità e accesso ai dati pubblici*. Il Sistema GIES, in un momento in cui la necessità di ristrutturare e innovare il patrimonio di edilizia scolastica del paese è diventata una vera emergenza, rappresenta uno strumento indispensabile di supporto all'Autorità di Gestione del PON e al MIUR.

Esso si articola in tre attività tra loro strettamente connesse:

- la prima attività consiste nel monitoraggio degli interventi di edilizia scolastica mediante la raccolta strutturata dei dati relativi agli interventi nelle scuole, traducendoli in informazioni (gies.indire.it);

- la seconda attività – strettamente connessa alla prima – riguarda un’azione di *open-government*, ovvero un portale attraverso cui rendere pubblici e trasparenti i dati aggregati sull’edilizia scolastica;
- la terza attività consiste nell’assistenza e la consulenza tecnica che il progetto fornisce per favorire la partecipazione dei beneficiari.

Fa parte del progetto GIES anche la predisposizione del sito per la documentazione – sia urbanistica sia relativa all’innovazione della scuola – finalizzata all’espletamento del bando di concorso per la progettazione di 51 scuole innovative (www.scuoleinnovative.it).

Si è concluso il primo concorso ed è stato pubblicato un volume che contiene i progetti vincitori.

IL PRESIDENTE
Giovanni Bipndi



IST. NAZ. DI DOCUMENTAZIONE, INNOVAZIONE E RICERCA EDUCATIVA
 RENDICONTO FINANZIARIO GESTIONALE
 ENTRATA 2017

Piano dei conti integrato	Capitolo	Denominazione	G E S T I O N E di C O M P E T E N Z A								
			Previsione Iniziale	Var.in + (7-4)	Var.in - (4-7)	Prev.Defin. (4+5-6)	Somme Risc.	Da Risc. (10-8)	Tot.Acc. (8+9)	Diff.in + (10-7)	Diff.in - (7-10)
1	2	3	4	5	6	7	8	9	10	11	12
	132.2	Interessi attivi su depositi e conti correnti	0.00	0.00	0.00	0.00	0.00	0.00	0.00	0.00	0.00
		Totale 1.1.3.2	50 000.00	0.00	0.00	50 000.00	161.65	0.00	161.65	0.00	49 838.35
		1.1.3.3 - POSTE CORRETTIVE E COMPENSATIVE DI USCITE CORRENTI									
	133.1	Recuperi e rimborsi	0.00	0.00	0.00	0.00	0.00	0.00	0.00	0.00	0.00
E.3.05.02.03.001	133 900	Entrate da rimborsi, recuperi e restituzioni di somme non dovute o incassate in eccesso da Amministrazioni Centrali	700 000.00	0.00	0.00	700 000.00	463 344.36	73 772.32	537 116.68	0.00	162 883.32
E.3.05.02.03.002	133 901	Entrate da rimborsi, recuperi e restituzioni di somme non dovute o incassate in eccesso da Amministrazioni Locali	1 000 000.00	0.00	0.00	1 000 000.00	461 208.55	122 017.60	583 226.15	0.00	416 773.85
E.3.05.02.03.003	133 902	Entrate da rimborsi, recuperi e restituzioni di somme non dovute o incassate in eccesso da Enti Previdenziali	0.00	0.00	0.00	0.00	0.00	0.00	0.00	0.00	0.00
E.3.05.02.03.005	133 904	Entrate da rimborsi, recuperi e restituzioni di somme non dovute o incassate in eccesso da Imprese	300 000.00	0.00	0.00	300 000.00	145 262.65	34 464.00	179 726.65	0.00	120 273.35
E.3.05.02.03.005	133 905	Entrate da rimborsi, recuperi e restituzioni di somme non dovute o incassate in eccesso da ISP	1 100 000.00	0.00	0.00	1 100 000.00	219 877.45	6 643.00	226 520.45	0.00	873 479.55
E.3.05.02.03.006	133 906	Rimborsi ricevuti per spese di personale (comando, distacco, fuori ruolo, convenzioni, ecc..)	0.00	17 587.50	0.00	17 587.50	17 587.50	0.00	17 587.50	0.00	0.00
		Totale 1.1.3.3	3 100 000.00	17 587.50	0.00	3 117 587.50	1 307 280.51	236 896.92	1 544 177.43	0.00	1 573 410.07

IST. NAZ. DI DOCUMENTAZIONE, INNOVAZIONE E RICERCA EDUCATIVA
 RENDICONTO FINANZIARIO GESTIONALE
 ENTRATA 2017

Capitolo		GESTIONE DEI RESIDUI						GESTIONE DI CASSA				
		Residui Iniziali	Riscossi	Da Risc. (16-14)	Totali (14+15)	Var.in + (16-13)	Var.in - (13-16)	Previsioni	Riscossioni	Diff.in (20-19)	Diff.in - (19-20)	Tot.Residui (9+15)
2		13	14	15	16	17	18	19	20	21	22	23
132.2		106 738.44	0.00	0.00	0.00	0.00	106 738.44	0.00	0.00	0.00	0.00	0.00
Totale	1.1.3.2	106 738.44	0.00	0.00	0.00	0.00	106 738.44	50 000.00	161.65	0.00	49 838.35	0.00
	1.1.3.3											
133.1		557 897.17	125 840.02	103 914.58	229 754.60	0.00	328 142.57	603 464.70	125 840.02	0.00	477 624.68	103 914.58
133 900		0.00	0.00	0.00	0.00	0.00	0.00	700 000.00	463 344.36	0.00	236 655.64	73 772.32
133 901		0.00	0.00	0.00	0.00	0.00	0.00	1 000 000.00	461 208.55	0.00	538 791.45	122 017.60
133 902		0.00	0.00	0.00	0.00	0.00	0.00	0.00	0.00	0.00	0.00	0.00
133 904		0.00	0.00	0.00	0.00	0.00	0.00	300 000.00	145 262.65	0.00	154 737.35	34 464.00
133 905		0.00	0.00	0.00	0.00	0.00	0.00	1 100 000.00	219 877.45	0.00	880 122.55	6 643.00
133 906		0.00	0.00	0.00	0.00	0.00	0.00	17 587.50	17 587.50	0.00	0.00	0.00
Totale	1.1.3.3	557 897.17	125 840.02	103 914.58	229 754.60	0.00	328 142.57	3 721 052.20	1 433 120.53	0.00	2 287 931.67	340 811.50

IST. NAZ. DI DOCUMENTAZIONE, INNOVAZIONE E RICERCA EDUCATIVA
 RENDICONTO FINANZIARIO GESTIONALE
 ENTRATA 2017

Piano dei conti integrato	Capitolo	Denominazione	G E S T I O N E di C O M P E T E N Z A								
			Previsione Iniziale	Var.in + (7-4)	Var.in - (4-7)	Prev.Defin. (4+5-6)	Somme Risc.	Da Risc. (10-8)	Tot.Acc. (8+9)	Diff.in + (10-7)	Diff.in - (7-10)
1	2	3	4	5	6	7	8	9	10	11	12
		1.1.3.4 - ENTRATE NON CLASSIFICABILI IN ALTRE VOCI									
E.3.05.99.99.999	134 900	Altre entrate correnti n.a.c.	0.00	57 955.24	0.00	57 955.24	61 342.22	214.09	61 556.31	3 601.07	0.00
		Totale 1.1.3.4	0.00	57 955.24	0.00	57 955.24	61 342.22	214.09	61 556.31	3 601.07	0.00
		1.1.3.5 - ENTRATE PER LA REALIZZAZIONE DI PROGRAMMI E PROGETTI NAZIONALI E INTERNAZIONALI									
	135.1	Assegnazioni per programmi e progetti nazionali	0.00	0.00	0.00	0.00	0.00	0.00	0.00	0.00	0.00
	135.2	Assegnazioni per programmi e progetti internazionali	0.00	0.00	0.00	0.00	0.00	0.00	0.00	0.00	0.00
	135.3	Socrates (quota nazionale)	0.00	0.00	0.00	0.00	0.00	0.00	0.00	0.00	0.00
	135.4	Socrates (quota internazionale)	0.00	0.00	0.00	0.00	0.00	0.00	0.00	0.00	0.00
E.2.01.05.01.999	135 900	Altri Trasferimenti correnti dall'Unione Europea	121 302 632.66	7 204 419.00	0.00	128 507 051.66	127 824 064.40	1 029 588.60	128 853 653.00	346 601.34	0.00
E.2.01.05.01.004	135 901	Fondo europeo di sviluppo regionale (FESR)	0.00	39 281.41	0.00	39 281.41	0.00	39 281.41	39 281.41	0.00	0.00
E.2.01.05.01.005	135 902	Fondo Sociale Europeo (FSE)	0.00	0.00	0.00	0.00	0.00	10 213 175.17	10 213 175.17	10 213 175.17	0.00
		Totale 1.1.3.5	121 302 632.66	7 243 700.41	0.00	128 546 333.07	127 824 064.40	11 282 045.18	139 106 109.58	10 559 776.51	0.00
		Totale TITOLO I - ENRATE CORRENTI	134 741 114.91	7 429 025.51	0.00	142 170 140.42	138 521 450.26	18 644 872.36	157 166 322.62	14 996 182.20	0.00

IST. NAZ. DI DOCUMENTAZIONE, INNOVAZIONE E RICERCA EDUCATIVA
RENDICONTO FINANZIARIO GESTIONALE
 ENTRATA 2017

Capitolo		GESTIONE DEI RESIDUI						GESTIONE DI CASSA				
		Residui Iniziali	Riscossi	Da Risc. (16-14)	Totali (14+15)	Var.in + (16-13)	Var.in - (13-16)	Previsioni	Riscossioni	Diff.in + (20-19)	Diff.in - (19-20)	Tot.Residui (9+15)
2		13	14	15	16	17	18	19	20	21	22	23
	1.1.3.4											
134 900		0.00	0.00	0.00	0.00	0.00	0.00	57 955.24	61 342.22	3 386.98	0.00	214.09
Totale	1.1.3.4	0.00	0.00	0.00	0.00	0.00	0.00	57 955.24	61 342.22	3 386.98	0.00	214.09
	1.1.3.5											
135.1		1 103 000.00	297 000.00	806 000.00	1 103 000.00	0.00	0.00	1 100 000.00	297 000.00	0.00	803 000.00	806 000.00
135.2		756 513.60	211 773.71	193 200.00	404 973.71	0.00	351 539.89	972 655.97	211 773.71	0.00	760 882.26	193 200.00
135.3		1 000 000.00	1 000 000.00	0.00	1 000 000.00	0.00	0.00	1 000 000.00	1 000 000.00	0.00	0.00	0.00
135.4		0.00	0.00	0.00	0.00	0.00	0.00	11 958 722.00	0.00	0.00	11 958 722.00	0.00
135 900		0.00	0.00	0.00	0.00	0.00	0.00	121 302 632.66	127 824 064.40	6 521 431.74	0.00	1 029 588.60
135 901		0.00	0.00	0.00	0.00	0.00	0.00	39 281.41	0.00	0.00	39 281.41	39 281.41
135 902		0.00	0.00	0.00	0.00	0.00	0.00	0.00	0.00	0.00	0.00	10 213 175.17
Totale	1.1.3.5	2 859 513.60	1 508 773.71	999 200.00	2 507 973.71	0.00	351 539.89	136 373 292.04	129 332 838.11	6 521 431.74	13 561 885.67	12 281 245.18
Totale Titolo		50 337 065.35	7 712 644.41	39 593 402.19	47 306 046.60	0.00	3 031 018.75	193 347 885.59	146 234 094.67	0.00	47 113 790.92	58 238 274.55

IST. NAZ. DI DOCUMENTAZIONE, INNOVAZIONE E RICERCA EDUCATIVA
 RENDICONTO FINANZIARIO GESTIONALE
 ENTRATA 2017

Capitolo	Capitolo	Denominazione	G E S T I O N E di C O M P E T E N Z A								
			Previsione Iniziale	Var.in + (7-4)	Var.in - (4-7)	Prev.Defin. (4+5-6)	Somme Risc.	Da Risc. (10-8)	Tot.Acc. (8+9)	Diff.in + (10-7)	Diff.in - (7-10)
2	2	3	4	5	6	7	8	9	10	11	12
		1 - CENTRO DI RESPONSABILITA' AMM/VA "A"									
		1.4 - TITOLO IV - PARTITE DI GIRO									
		1.4.1 - ENTRATE AVENTI NATURA DI PARTITE DI GIRO									
		1.4.1.1 - ENTRATE AVENTI NATURA DI PARTITE DI GIRO									
	411.2	Anticipazioni da terzi	0.00	0.00	0.00	0.00	0.00	0.00	0.00	0.00	0.00
	411.3	Depositi cauzionali	0.00	0.00	0.00	0.00	0.00	0.00	0.00	0.00	0.00
	411.4	Partite in sospeso	0.00	0.00	0.00	0.00	0.00	0.00	0.00	0.00	0.00
	411.71	Ritenute fiscali	0.00	0.00	0.00	0.00	0.00	0.00	0.00	0.00	0.00
	411.72	Ritenute previdenziali ed assistenziali	0.00	0.00	0.00	0.00	0.00	0.00	0.00	0.00	0.00
	411.73	Rimborso anticipazione conto terzi	0.00	0.00	0.00	0.00	0.00	0.00	0.00	0.00	0.00
E.9.01.02.01.001	411 900	Ritenute erariali su redditi da lavoro dipendente per conto terzi	4 100 000.00	0.00	0.00	4 100 000.00	2 570 348.60	666.27	2 571 014.87	0.00	1 528 985.13
E.9.01.02.02.001	411 901	Ritenute previdenziali e assistenziali su redditi da lavoro dipendente per conto terzi	1 600 000.00	0.00	0.00	1 600 000.00	1 314 730.77	0.00	1 314 730.77	0.00	285 269.23
E.9.01.99.03.001	411 902	Rimborso di fondi economali e carte aziendali	10 000.00	0.00	0.00	10 000.00	3 300.00	0.00	3 300.00	0.00	6 700.00
E.9.01.99.99.999	411 903	Altre entrate per partite di giro diverse	0.00	510 000.00	0.00	510 000.00	218 713.19	0.00	218 713.19	0.00	291 286.81

IST. NAZ. DI DOCUMENTAZIONE, INNOVAZIONE E RICERCA EDUCATIVA
 RENDICONTO FINANZIARIO GESTIONALE
 ENTRATA 2017

Capitolo		GESTIONE DEI RESIDUI						GESTIONE DI CASSA				
		Residui Iniziali	Riscossi	Da Risc. (16-14)	Totali (14+15)	Var.in + (16-13)	Var.in - (13-16)	Previsioni	Riscossioni	Diff.in + (20-19)	Diff.in - (19-20)	Tot.Residui (9+15)
2		13	14	15	16	17	18	19	20	21	22	23
	1											
	1.4											
	1.4.1											
	1.4.1.1											
411.2		831.97	0.00	0.00	0.00	0.00	831.97	20 000.00	0.00	0.00	20 000.00	0.00
411.3		32 246.75	0.00	32 246.75	32 246.75	0.00	0.00	45 000.00	0.00	0.00	45 000.00	32 246.75
411.4		0.00	0.00	0.00	0.00	0.00	0.00	1 076.00	0.00	0.00	1 076.00	0.00
411.71		945.04	0.00	300.00	300.00	0.00	645.04	64 270.23	0.00	0.00	64 270.23	300.00
411.72		0.00	0.00	0.00	0.00	0.00	0.00	6 397.90	0.00	0.00	6 397.90	0.00
411.73		10 418.96	10 000.00	0.00	10 000.00	0.00	418.96	1 102.83	10 000.00	8 897.17	0.00	0.00
411 900		0.00	0.00	0.00	0.00	0.00	0.00	4 100 000.00	2 570 348.60	0.00	1 529 651.40	666.27
411 901		0.00	0.00	0.00	0.00	0.00	0.00	1 600 000.00	1 314 730.77	0.00	285 269.23	0.00
411 902		0.00	0.00	0.00	0.00	0.00	0.00	10 000.00	3 300.00	0.00	6 700.00	0.00
411 903		0.00	0.00	0.00	0.00	0.00	0.00	510 000.00	218 713.19	0.00	291 286.81	0.00

IST. NAZ. DI DOCUMENTAZIONE, INNOVAZIONE E RICERCA EDUCATIVA
 RENDICONTO FINANZIARIO GESTIONALE
 ENTRATA 2017

Piano dei conti integrato	Capitolo	Denominazione	G E S T I O N E di C O M P E T E N Z A								
			Previsione Iniziale	Var.in + (7-4)	Var.in - (4-7)	Prev.Defin. (4+5-6)	Somme Risc.	Da Risc. (10-8)	Tot.Acc. (8+9)	Diff.in + (10-7)	Diff.in - (7-10)
1	2	3	4	5	6	7	8	9	10	11	12
E.9.02.04.01.001	411 904	Costituzione di depositi cauzionali o contrattuali di terzi	25 000.00	0.00	0.00	25 000.00	7 504.79	0.00	7 504.79	0.00	17 495.21
E.9.02.99.99.999	411 905	Altre entrate per conto terzi	50 000.00	0.00	50 000.00	0.00	0.00	0.00	0.00	0.00	0.00
E.9.01.02.99.999	411 906	Altre ritenute al personale dipendente per conto di terzi	70 000.00	0.00	0.00	70 000.00	60 069.78	58.15	60 127.93	0.00	9 872.07
E.9.01.03.01.001	411 907	Ritenute erariali su redditi da lavoro autonomo per conto terzi	320 800.00	0.00	0.00	320 800.00	241 759.53	0.00	241 759.53	0.00	79 040.47
E.9.01.03.02.001	411 908	Ritenute previdenziali e assistenziali su redditi da lavoro autonomo per conto terzi	50 000.00	0.00	0.00	50 000.00	1 937.63	0.00	1 937.63	0.00	48 062.37
E.9.01.03.99.999	411 909	Altre ritenute al personale con contratto di lavoro autonomo per conto di terzi	10 000.00	0.00	0.00	10 000.00	0.00	0.00	0.00	0.00	10 000.00
E.9.01.01.02.001	411 910	Ritenute per scissione contabile (split Payment)	0.00	400 000.00	0.00	400 000.00	274 082.13	0.00	274 082.13	0.00	125 917.87
		Totale 1.4.1.1	6 235 800.00	910 000.00	50 000.00	7 095 800.00	4 692 446.42	724.42	4 693 170.84	0.00	2 402 629.16
		Totale TIPOLO IV - PARTITE DI GIRO	6 235 800.00	860 000.00	0.00	7 095 800.00	4 692 446.42	724.42	4 693 170.84	0.00	2 402 629.16

IST. NAZ. DI DOCUMENTAZIONE, INNOVAZIONE E RICERCA EDUCATIVA
RENDICONTO FINANZIARIO GESTIONALE
 ENTRATA 2017

Capitolo		GESTIONE DEI RESIDUI						GESTIONE DI CASSA				
		Residui Iniziali	Riscossi	Da Risc. (16-14)	Totali (14+15)	Var.in + (16-13)	Var.in - (13-16)	Previsioni	Riscossioni	Diff.in + (20-19)	Diff.in - (19-20)	Tot.Residui (9+15)
2		13	14	15	16	17	18	19	20	21	22	23
411 904		0.00	0.00	0.00	0.00	0.00	0.00	25 000.00	7 504.79	0.00	17 495.21	0.00
411 905		0.00	0.00	0.00	0.00	0.00	0.00	0.00	0.00	0.00	0.00	0.00
411 906		0.00	0.00	0.00	0.00	0.00	0.00	70 000.00	60 069.78	0.00	9 930.22	58.15
411 907		0.00	0.00	0.00	0.00	0.00	0.00	320 800.00	241 759.53	0.00	79 040.47	0.00
411 908		0.00	0.00	0.00	0.00	0.00	0.00	50 000.00	1 937.63	0.00	48 062.37	0.00
411 909		0.00	0.00	0.00	0.00	0.00	0.00	10 000.00	0.00	0.00	10 000.00	0.00
411 910		0.00	0.00	0.00	0.00	0.00	0.00	400 000.00	274 082.13	0.00	125 917.87	0.00
Totale	1.4.1.1	44 442.72	10 000.00	32 546.75	42 546.75	0.00	1 895.97	7 233 646.96	4 702 446.42	8 897.17	2 540 097.71	33 271.17
Totale Titolo		44 442.72	10 000.00	32 546.75	42 546.75	0.00	1 895.97	7 233 646.96	4 702 446.42	0.00	2 531 200.54	33 271.17

IST. NAZ. DI DOCUMENTAZIONE, INNOVAZIONE E RICERCA EDUCATIVA
 RENDICONTO FINANZIARIO GESTIONALE
 ENTRATA 2017

Piano dei conti integrato	Capitolo	Denominazione	G E S T I O N E di C O M P E T E N Z A								
			Previsione Iniziale	Var.in + (7-4)	Var.in - (4-7)	Prev.Defin. (4+5-6)	Somme Risc.	Da Risc. (10-8)	Tot.Acc. (8+9)	Diff.in + (10-7)	Diff.in - (7-10)
1	2	3	4	5	6	7	8	9	10	11	12
		Riepilogo dei titoli C.D.R. 1	134.741.114,91	7.429.025,51	0,00	142.170.140,42	138.521.450,26	18.644.872,36	157.166.322,62	14.996.182,20	0,00
		Titolo I Titolo II Titolo III Titolo IV	0,00	0,00	0,00	0,00	0,00	0,00	0,00	0,00	0,00
		TOTALE DELLE ENTRATE C.D.R. 1	6.235.800,00	860.000,00	0,00	7.095.800,00	4.692.446,42	724,42	4.693.170,84	0,00	2.402.629,16
			140 976 914.91	8 289 025.51	0.00	149 265 940.42	143 213 896.68	18 645 596.78	161 859 493.46	14 996 182.20	2 402 629.16

IST. NAZ. DI DOCUMENTAZIONE, INNOVAZIONE E RICERCA EDUCATIVA
RENDICONTO FINANZIARIO GESTIONALE
 ENTRATA 2017

	Capitolo		GESTIONE DEI RESIDUI					GESTIONE DI CASSA					
			Residui Iniziali	Riscossi	Da Risc. (16-14)	Totali (14+15)	Var.in + (16-13)	Var.in - (13-16)	Previsioni	Riscossioni	Diff.in (20-19)	Diff.in - (19-20)	Tot.Residui (9+15)
	2		13	14	15	16	17	18	19	20	21	22	23
Titolo	Titolo I		50 337 065.35	7 712 644.41	39 593 402.19	47 306 046.60	0.00	3 031 018.75	193 347 885.59	146 234 094.67	0.00	47 113 790.92	58 238 274.55
Titolo	Titolo II		0.00	0.00	0.00	0.00	0.00	0.00	0.00	0.00	0.00	0.00	0.00
Titolo	Titolo III		0.00	0.00	0.00	0.00	0.00	0.00	0.00	0.00	0.00	0.00	0.00
Titolo	Titolo IV		44 442.72	10 000.00	32 546.75	42 546.75	0.00	1 895.97	7 233 646.96	4 702 446.42	0.00	2 531 200.54	33 271.17
Totale	Totale Titolo		50 381 508.07	7 722 644.41	39 625 948.94	47 348 593.35	0.00	3 032 914.72	200 581 532.55	150 936 541.09	0.00	49 644 991.46	58 271 545.72

IST. NAZ. DI DOCUMENTAZIONE, INNOVAZIONE E RICERCA EDUCATIVA
 RENDICONTO FINANZIARIO GESTIONALE
 ENTRATA 2017

Piano dei conti integrato	Capitolo	Denominazione	G E S T I O N E di C O M P E T E N Z A								
			Previsione Iniziale	Var.in + (7-4)	Var.in - (4-7)	Prev.Defin. (4+5-6)	Somme Risc.	Da Risc. (10-8)	Tot.Acc. (8+9)	Diff.in + (10-7)	Diff.in - (7-10)
1	2	3	4	5	6	7	8	9	10	11	12
		RIEPILOGO GENERALE									
		Titolo I	134 741 114.91	7 429 025.51	0.00	142 170 140.42	138 521 450.26	18 644 872.36	157 166 322.62	14 996 182.20	0.00
		Titolo II	0.00	0.00	0.00	0.00	0.00	0.00	0.00	0.00	0.00
		Titolo III	0.00	0.00	0.00	0.00	0.00	0.00	0.00	0.00	0.00
		Titolo IV	6 235 800.00	860 000.00	0.00	7 095 800.00	4 692 446.42	724.42	4 693 170.84	0.00	2 402 629.16
		TOTALE DELLE ENTRATE	140 976 914.91	8 289 025.51	0.00	149 265 940.42	143 213 896.68	18 645 596.78	161 859 493.46	14 996 182.20	2 402 629.16
		Avanzo di amministrazione	19 702 855.68	5 241 218.38	2 344 861.75	22 599 212.31					
		Fondo di Cassa									
		TOTALE GENERALE DELLE ENTRATE	160 679 770.59	13 530 243.89	2 344 861.75	171 865 152.73	143 213 896.68	18 645 596.78	161 859 493.46	14 996 182.20	2 402 629.16

IST. NAZ. DI DOCUMENTAZIONE, INNOVAZIONE E RICERCA EDUCATIVA
 RENDICONTO FINANZIARIO GESTIONALE
 ENTRATA 2017

Capitolo	GESTIONE DEI RESIDUI							GESTIONE DI CASSA				
	Residui Iniziali	Riscossi	Da Risc. (16-14)	Totali (14+15)	Var.in + (16-13)	Var.in - (13-16)	Previsioni	Riscossioni	Diff.in (20-19)	Diff.in - (19-20)	Tot.Residui (9+15)	
2	13	14	15	16	17	18	19	20	21	22	23	
Titolo I	50 337 065.35	7 712 644.41	39 593 402.19	47 306 046.60	0.00	3 031 018.75	193 347 885.59	146 234 094.67	0.00	47 113 790.92	58 238 274.55	
Titolo II	0.00	0.00	0.00	0.00	0.00	0.00	0.00	0.00	0.00	0.00	0.00	
Titolo III	0.00	0.00	0.00	0.00	0.00	0.00	0.00	0.00	0.00	0.00	0.00	
Titolo IV	44 442.72	10 000.00	32 546.75	42 546.75	0.00	1 895.97	7 233 646.96	4 702 446.42	0.00	2 531 200.54	33 271.17	
Totale Titolo	50 381 508.07	7 722 644.41	39 625 948.94	47 348 593.35	0.00	3 032 914.72	200 581 532.55	150 936 541.09	0.00	49 644 991.46	58 271 545.72	
Totale Titolo	50 381 508.07	7 722 644.41	39 625 948.94	47 348 593.35	0.00	3 032 914.72	200 581 532.55	150 936 541.09	0.00	49 644 991.46	58 271 545.72	

|

|

|

|

IST. NAZ. DI DOCUMENTAZIONE, INNOVAZIONE E RICERCA EDUCATIVA
 RENDICONTO FINANZIARIO GESTIONALE
 USCITA 2017

PDC	Capitolo	Denominazione	G E S T I O N E di C O M P E T E N Z A								
			Previsione Iniziale	Var.in + (7-4)	Var.in - (4-7)	Prev.Defin. (4+5-6)	Somme Pagate	Da Pagare (10-8)	Tot.Imp. (8+9)	Diff.in + (10-7)	Diff.in - (7-10)
1	2	3	4	5	6	7	8	9	10	11	12
		Disavanzo di amministrazione	0.00	0.00	0.00	0.00					
		1 - CENTRO RESPONSABILITA' AMM/VA A									
		1.1 - TITOLO I USCITE CORRENTI									
		1.1.1 -									
		1.1.1.1 - USCITE PER GLI ORGANI DELL'ENTE									
	111.1	Assegni e indennità alla presidenza	0.00	0.00	0.00	0.00	0.00	0.00	0.00	0.00	0.00
	111.2	Compensi, indennità e rimborsi ai componenti il consiglio di amministrazione	0.00	0.00	0.00	0.00	0.00	0.00	0.00	0.00	0.00
	111.3	Compensi, indennità e rimborsi ai componenti il collegio dei revisori	0.00	0.00	0.00	0.00	0.00	0.00	0.00	0.00	0.00
	111.4	Spese per il funzionamento del comitato tecnico-scientifico e di altri organismi di consulenza	0.00	0.00	0.00	0.00	0.00	0.00	0.00	0.00	0.00
U.1.03.02.01.001	111 900	Organi istituzionali dell'amministrazione - Indennità	127 743.00	0.00	0.00	127 743.00	123 342.30	486.72	123 829.02	0.00	3 913.98
U.1.03.02.01.002	111 901	Organi istituzionali dell'amministrazione - Rimborsi	50 000.00	0.00	0.00	50 000.00	36 552.57	1 908.45	38 461.02	0.00	11 538.98
U.1.03.02.01.008	111 902	Compensi agli organi istituzionali di revisione, di controllo ed altri incarichi istituzionali dell'amministrazione									
		Totale 1.1.1.1	53 530.20	22 000.00	0.00	75 530.20	59 964.90	14 767.64	74 732.54	0.00	797.66
			231 273.20	22 000.00	0.00	253 273.20	219 859.77	17 162.81	237 022.58	0.00	16 250.62

IST. NAZ. DI DOCUMENTAZIONE, INNOVAZIONE E RICERCA EDUCATIVA
 RENDICONTO FINANZIARIO GESTIONALE
 USCITA 2017

Capitolo		GESTIONE DEI RESIDUI						GESTIONE DI CASSA				
		Residui Iniziali	Pagati	Da Pagare (16-14)	Totali (14+15)	Var.in + (16-13)	Var.in - (13-16)	Previsioni	Pagamenti	Diff.in (20-19)	Diff.in - (19-20)	Tot.Residui (9+15)
2		13	14	15	16	17	18	19	20	21	22	23
					0.00	0.00	0.00		0.00		0.00	0.00
	1											
	1.1											
	1.1.1											
	1.1.1.1											
111.1		611.87	174.86	299.51	474.37	0.00	137.50	2 757.58	174.86	0.00	2 582.72	299.51
111.2		386.40	386.40	0.00	386.40	0.00	0.00	1 355.76	386.40	0.00	969.36	0.00
111.3		64.82	64.80	0.00	64.80	0.00	0.02	64.80	64.80	0.00	0.00	0.00
111.4		0.00	0.00	0.00	0.00	0.00	0.00	0.00	0.00	0.00	0.00	0.00
111 900		0.00	0.00	0.00	0.00	0.00	0.00	127 743.00	123 342.30	0.00	4 400.70	486.72
111 901		0.00	0.00	0.00	0.00	0.00	0.00	50 000.00	36 552.57	0.00	13 447.43	1 908.45
111 902		0.00	0.00	0.00	0.00	0.00	0.00	75 530.20	59 964.90	0.00	15 565.30	14 767.64
Totale	1.1.1.1	1 063.09	626.06	299.51	925.97	0.00	137.52	257 451.34	220 485.83	0.00	36 965.51	17 462.32

IST. NAZ. DI DOCUMENTAZIONE, INNOVAZIONE E RICERCA EDUCATIVA
 RENDICONTO FINANZIARIO GESTIONALE
 USCITA 2017

PDC	Capitolo	Denominazione	G E S T I O N E di C O M P E T E N Z A								
			Previsione Iniziale	Var.in + (7-4)	Var.in - (4-7)	Prev.Defin. (4+5-6)	Somme Pagate	Da Pagare (10-8)	Tot.Imp. (8+9)	Diff.in + (10-7)	Diff.in - (7-10)
1	2	3	4	5	6	7	8	9	10	11	12
		1.1.1.2 - ONERI PER IL PERSONALE IN ATTIVITA' DI SERVIZIO									
	112.1	Stipendi ed altri assegni fissi al personale	0.00	0.00	0.00	0.00	0.00	0.00	0.00	0.00	0.00
	112.2	Compensi per lavoro straordinario	0.00	0.00	0.00	0.00	0.00	0.00	0.00	0.00	0.00
	112.4	Altre indennità	0.00	0.00	0.00	0.00	0.00	0.00	0.00	0.00	0.00
	112.5	Indennità e rimborso spese trasporto per missioni all'interno	0.00	0.00	0.00	0.00	0.00	0.00	0.00	0.00	0.00
	112.6	Indennità e rimborso spese trasporto per missioni all'esterno	0.00	0.00	0.00	0.00	0.00	0.00	0.00	0.00	0.00
	112.7	Oneri sociali a carico dell'istituto	0.00	0.00	0.00	0.00	0.00	0.00	0.00	0.00	0.00
	112.8	Imposte regionali sulle attività produttive	0.00	0.00	0.00	0.00	0.00	0.00	0.00	0.00	0.00
	112.9	Compensi, indennità e rimborso spese ai componenti delle commissioni per il reclutamento del personale	0.00	0.00	0.00	0.00	0.00	0.00	0.00	0.00	0.00
	112.10	Spese per l'aggiornamento del personale	0.00	0.00	0.00	0.00	0.00	0.00	0.00	0.00	0.00
	112.11	Contributi a favore dell'A.R.A.N. (art. 50, c. 8, D. Lgs. n. 29/93)	0.00	0.00	0.00	0.00	0.00	0.00	0.00	0.00	0.00
U.1.01.01.01.002	112 901	Voci stipendiali corrisposte al personale a tempo indeterminato	4 067 274.28	30 000.00	0.00	4 097 274.28	3 982 278.92	0.00	3 982 278.92	0.00	114 995.36
U.1.01.01.01.003	112 902	Straordinario per il personale a tempo indeterminato	13 013.00	0.00	0.00	13 013.00	2 528.58	0.00	2 528.58	0.00	10 484.42

IST. NAZ. DI DOCUMENTAZIONE, INNOVAZIONE E RICERCA EDUCATIVA
 RENDICONTO FINANZIARIO GESTIONALE
 USCITA 2017

Capitolo		GESTIONE DEI RESIDUI						GESTIONE DI CASSA				
		Residui Iniziali	Pagati	Da Pagare (16-14)	Totali (14+15)	Var.in + (16-13)	Var.in - (13-16)	Previsioni	Pagamenti	Diff.in (20-19)	Diff.in - (19-20)	Tot.Residui (9+15)
2		13	14	15	16	17	18	19	20	21	22	23
	1.1.1.2											
112.1		48 306.01	19 528.08	25 126.46	44 654.54	0.00	3 651.47	19 528.08	19 528.08	0.00	0.00	25 126.46
112.2		0.00	0.00	0.00	0.00	0.00	0.00	0.00	0.00	0.00	0.00	0.00
112.4		1 536.90	75.80	15.00	90.80	0.00	1 446.10	75.80	75.80	0.00	0.00	15.00
112.5		6 005.48	5 058.27	30.35	5 088.62	0.00	916.86	50 000.00	5 058.27	0.00	44 941.73	30.35
112.6		265.75	265.75	0.00	265.75	0.00	0.00	15 000.00	265.75	0.00	14 734.25	0.00
112.7		4 737.79	0.00	0.00	0.00	0.00	4 737.79	0.00	0.00	0.00	0.00	0.00
112.8		1 349.45	0.00	0.00	0.00	0.00	1 349.45	0.00	0.00	0.00	0.00	0.00
112.9		103.00	0.00	0.00	0.00	0.00	103.00	0.00	0.00	0.00	0.00	0.00
112.10		750.00	750.00	0.00	750.00	0.00	0.00	750.00	750.00	0.00	0.00	0.00
112.11		0.00	0.00	0.00	0.00	0.00	0.00	0.00	0.00	0.00	0.00	0.00
112 901		0.00	0.00	0.00	0.00	0.00	0.00	4 097 274.28	3 982 278.92	0.00	114 995.36	0.00
112 902		0.00	0.00	0.00	0.00	0.00	0.00	13 013.00	2 528.58	0.00	10 484.42	0.00

IST. NAZ. DI DOCUMENTAZIONE, INNOVAZIONE E RICERCA EDUCATIVA
 RENDICONTO FINANZIARIO GESTIONALE
 USCITA 2017

PDC	Capitolo	Denominazione	G E S T I O N E di C O M P E T E N Z A								
			Previsione Iniziale	Var.in + (7-4)	Var.in - (4-7)	Prev.Defin. (4+5-6)	Somme Pagate	Da Pagare (10-8)	Tot.Imp. (8+9)	Diff.in + (10-7)	Diff.in - (7-10)
1	2	3	4	5	6	7	8	9	10	11	12
U.1.01.01.01.004	112 903	Indennità ed altri compensi, esclusi i rimborsi spesa per missione, corrisposti al personale a tempo indeterminato	843 993.13	260 000.00	0.00	1 103 993.13	942 064.52	0.00	942 064.52	0.00	161 928.61
U.1.01.01.01.005	112 904	Arretrati per anni precedenti corrisposti al personale a tempo determinato	0.00	0.00	0.00	0.00	0.00	0.00	0.00	0.00	0.00
U.1.01.01.01.006	112 905	Voci stipendiali corrisposte al personale a tempo determinato	55 397.39	13 000.00	0.00	68 397.39	66 350.52	0.00	66 350.52	0.00	2 046.87
U.1.01.01.01.007	112 906	Straordinario per il personale a tempo determinato	0.00	0.00	0.00	0.00	0.00	0.00	0.00	0.00	0.00
U.1.01.01.02.002	112 908	Buoni pasto	233 450.00	0.00	0.00	233 450.00	73 855.60	157 731.60	231 587.20	0.00	1 862.80
U.1.01.01.02.999	112 909	Altre spese per il personale n.a.c.	0.00	0.00	0.00	0.00	0.00	0.00	0.00	0.00	0.00
U.1.01.02.01.001	112 910	Contributi obbligatori per il personale	1 200 000.00	80 612.65	0.00	1 280 612.65	1 052 591.20	172 330.67	1 224 921.87	0.00	55 690.78
U.1.01.02.02.001	112 911	Assegni familiari	45 000.00	5 000.00	0.00	50 000.00	47 457.50	0.00	47 457.50	0.00	2 542.50
U.1.02.01.01.001	112 912	Irap	450 000.00	752.83	0.00	450 752.83	364 917.19	59 501.62	424 418.81	0.00	26 334.02
U.1.03.02.02.002	112 913	Indennità di missione e di trasferta	882 072.00	447 761.02	0.00	1 329 833.02	446 185.69	118 175.39	564 361.08	0.00	765 471.94
U.1.01.01.01.008	112 914	Indennità ed altri compensi, esclusi i rimborsi spesa documentati per missione, corrisposti al personale a tempo determinato	130 678.92	15 000.00	0.00	145 678.92	141 612.05	0.00	141 612.05	0.00	4 066.87
U.1.01.02.01.003	112 920	Contributi per indennità di fine rapporto	145 000.00	8 000.00	0.00	153 000.00	124 967.13	21 375.07	146 342.20	0.00	6 657.80
U.1.01.01.01.006	112.9051	Voci stipendiali corrisposte al personale a tempo determinato a valere sui progetti in affidamento	2 681 965.52	129 283.43	0.00	2 811 248.95	2 566 721.88	0.00	2 566 721.88	0.00	244 527.07

IST. NAZ. DI DOCUMENTAZIONE, INNOVAZIONE E RICERCA EDUCATIVA
 RENDICONTO FINANZIARIO GESTIONALE
 USCITA 2017

Capitolo	GESTIONE DEI RESIDUI							GESTIONE DI CASSA				
	Residui Iniziali	Pagati	Da Pagare (16-14)	Totali (14+15)	Var.in + (16-13)	Var.in - (13-16)	Previsioni	Pagamenti	Diff.in (20-19)	Diff.in - (19-20)	Tot.Residui (9+15)	
2	13	14	15	16	17	18	19	20	21	22	23	
112 903	0.00	0.00	0.00	0.00	0.00	0.00	1 103 993.13	942 064.52	0.00	161 928.61	0.00	
112 904	0.00	0.00	0.00	0.00	0.00	0.00	0.00	0.00	0.00	0.00	0.00	
112 905	0.00	0.00	0.00	0.00	0.00	0.00	68 397.39	66 350.52	0.00	2 046.87	0.00	
112 906	0.00	0.00	0.00	0.00	0.00	0.00	0.00	0.00	0.00	0.00	0.00	
112 908	0.00	0.00	0.00	0.00	0.00	0.00	233 450.00	73 855.60	0.00	159 594.40	157 731.60	
112 909	0.00	0.00	0.00	0.00	0.00	0.00	0.00	0.00	0.00	0.00	0.00	
112 910	0.00	0.00	0.00	0.00	0.00	0.00	1 280 612.65	1 052 591.20	0.00	228 021.45	172 330.67	
112 911	0.00	0.00	0.00	0.00	0.00	0.00	50 000.00	47 457.50	0.00	2 542.50	0.00	
112 912	0.00	0.00	0.00	0.00	0.00	0.00	450 752.83	364 917.19	0.00	85 835.64	59 501.62	
112 913	0.00	0.00	0.00	0.00	0.00	0.00	1 325 956.69	446 185.69	0.00	879 771.00	118 175.39	
112 914	0.00	0.00	0.00	0.00	0.00	0.00	145 678.92	141 612.05	0.00	4 066.87	0.00	
112 920	0.00	0.00	0.00	0.00	0.00	0.00	153 000.00	124 967.13	0.00	28 032.87	21 375.07	
112.9051	0.00	0.00	0.00	0.00	0.00	0.00	2 811 248.95	2 566 721.88	0.00	244 527.07	0.00	

IST. NAZ. DI DOCUMENTAZIONE, INNOVAZIONE E RICERCA EDUCATIVA
 RENDICONTO FINANZIARIO GESTIONALE
 USCITA 2017

Capitolo		GESTIONE DEI RESIDUI						GESTIONE DI CASSA				
		Residui Iniziali	Pagati	Da Pagare (16-14)	Totali (14+15)	Var.in + (16-13)	Var.in - (13-16)	Previsioni	Pagamenti	Diff.in (20-19)	Diff.in - (19-20)	Tot.Residui (9+15)
2		13	14	15	16	17	18	19	20	21	22	23
112.9081		0.00	0.00	0.00	0.00	0.00	0.00	198 030.00	79 495.00	0.00	118 535.00	21 366.28
112.9101		0.00	0.00	0.00	0.00	0.00	0.00	1 702 819.50	804 549.77	0.00	898 269.73	115 804.80
112.9110		0.00	0.00	0.00	0.00	0.00	0.00	27 500.00	26 211.83	0.00	1 288.17	0.00
112.9120		0.00	0.00	0.00	0.00	0.00	0.00	771 967.90	503 306.74	0.00	268 661.16	59 021.97
112.9141		0.00	0.00	0.00	0.00	0.00	0.00	1 266 829.42	975 084.61	0.00	291 744.81	0.00
112.9201		0.00	0.00	0.00	0.00	0.00	0.00	110 000.00	88 970.50	0.00	21 029.50	13 077.52
113 958		0.00	0.00	0.00	0.00	0.00	0.00	72 000.00	0.00	0.00	72 000.00	0.00
Totale	1.1.1.2	63 054.38	25 677.90	25 171.81	50 849.71	0.00	12 204.67	15 967 878.54	12 314 827.13	0.00	3 653 051.41	763 556.73
	1.1.1.3											
113.1		8 815.08	4 713.26	2 169.30	6 882.56	0.00	1 932.52	8 759.22	4 713.26	0.00	4 045.96	2 169.30
113.2		53 799.85	22 748.81	31 022.85	53 771.66	0.00	28.19	30 000.00	22 748.81	0.00	7 251.19	31 022.85

IST. NAZ. DI DOCUMENTAZIONE, INNOVAZIONE E RICERCA EDUCATIVA
 RENDICONTO FINANZIARIO GESTIONALE
 USCITA 2017

Capitolo	GESTIONE DEI RESIDUI							GESTIONE DI CASSA				
	Residui Iniziali	Pagati	Da Pagare (16-14)	Totali (14+15)	Var.in + (16-13)	Var.in - (13-16)	Previsioni	Pagamenti	Diff.in (20-19)	Diff.in - (19-20)	Tot.Residui (9+15)	
2	13	14	15	16	17	18	19	20	21	22	23	
113.3	0.00	0.00	0.00	0.00	0.00	0.00	140.45	0.00	0.00	140.45	0.00	
113.4	32.60	32.60	0.00	32.60	0.00	0.00	32.60	32.60	0.00	0.00	0.00	
113.5	678.05	678.05	0.00	678.05	0.00	0.00	678.05	678.05	0.00	0.00	0.00	
113.6	1 218.46	1 141.49	76.97	1 218.46	0.00	0.00	1 218.46	1 141.49	0.00	76.97	76.97	
113.7	300 751.48	161 882.92	138 722.96	300 605.88	0.00	145.60	330 000.00	161 882.92	0.00	168 117.08	138 722.96	
113.8	0.00	0.00	0.00	0.00	0.00	0.00	0.00	0.00	0.00	0.00	0.00	
113.9	301 058.82	281 098.37	16 942.73	298 041.10	0.00	3 017.72	288 685.00	281 098.37	0.00	7 586.63	16 942.73	
113.10	22 834.12	12 379.07	8 274.32	20 653.39	0.00	2 180.73	26 628.23	12 379.07	0.00	14 249.16	8 274.32	
113.11	26 380.13	14 853.82	11 513.59	26 367.41	0.00	12.72	26 437.97	14 853.82	0.00	11 584.15	11 513.59	
113.12	41 850.10	18 726.73	12 745.28	31 472.01	0.00	10 378.09	42 748.04	18 726.73	0.00	24 021.31	12 745.28	
113.13	131 440.94	54 756.46	10 261.42	65 017.88	0.00	66 423.06	200 000.00	54 756.46	0.00	145 243.54	10 261.42	
113.14	0.00	0.00	0.00	0.00	0.00	0.00	0.00	0.00	0.00	0.00	0.00	
113.16	123.37	123.37	0.00	123.37	0.00	0.00	6 000.00	123.37	0.00	5 876.63	0.00	
113.17	1 304.18	997.59	0.89	998.48	0.00	305.70	10 000.00	997.59	0.00	9 002.41	0.89	
113.18	1 327.73	1 327.73	0.00	1 327.73	0.00	0.00	10 000.00	1 327.73	0.00	8 672.27	0.00	

IST. NAZ. DI DOCUMENTAZIONE, INNOVAZIONE E RICERCA EDUCATIVA
 RENDICONTO FINANZIARIO GESTIONALE
 USCITA 2017

PDC	Capitolo	Denominazione	G E S T I O N E di C O M P E T E N Z A									
			Previsione Iniziale	Var.in + (7-4)	Var.in - (4-7)	Prev.Defin. (4+5-6)	Somme Pagate	Da Pagare (10-8)	Tot.Imp. (8+9)	Diff.in + (10-7)	Diff.in - (7-10)	
1	2	3	4	5	6	7	8	9	10	11	12	
	113.19	Onorari e compensi per speciali incarichi	0.00	0.00	0.00	0.00	0.00	0.00	0.00	0.00	0.00	
	113.20	Trasporto e facchinaggio	0.00	0.00	0.00	0.00	0.00	0.00	0.00	0.00	0.00	
	113.21	Premi di assicurazione	0.00	0.00	0.00	0.00	0.00	0.00	0.00	0.00	0.00	
	113.22	Spese per la pulizia dei locali	0.00	0.00	0.00	0.00	0.00	0.00	0.00	0.00	0.00	
U.1.03.01.01.001	113 900	Giornali e riviste	13 054.40	250.00	0.00	13 304.40	1 492.83	1 481.03	2 973.86	0.00	10 330.54	
U.1.03.01.01.002	113 901	Pubblicazioni	114 020.60	33 000.00	0.00	147 020.60	17 116.22	46 548.24	63 664.46	0.00	83 356.14	
U.1.03.01.02.001	113 902	Carta, cancelleria e stampati	24 000.00	5 500.00	0.00	29 500.00	16 558.04	1 766.82	18 324.86	0.00	11 175.14	
U.1.03.01.02.002	113 903	Carburanti, combustibili e lubrificanti	37 500.00	0.00	0.00	37 500.00	28 539.27	6 721.99	35 261.26	0.00	2 238.74	
U.1.03.01.02.005	113 904	Accessori per uffici e alloggi	1 000.00	37 000.00	0.00	38 000.00	7 686.83	1 715.63	9 402.46	0.00	28 597.54	
U.1.03.02.02.001	113 905	Rimborso per viaggio e trasloco	120 000.00	225 196.20	0.00	345 196.20	267 719.55	22 338.61	290 058.16	0.00	55 138.04	
U.1.03.01.02.006	113 906	Materiale informatico	18 198.26	5 271.00	0.00	23 469.26	6 692.08	726.27	7 418.35	0.00	16 050.91	
U.1.03.01.02.007	113 907	Altri materiali tecnico-specialistici non sanitari	0.00	0.00	0.00	0.00	0.00	0.00	0.00	0.00	0.00	
U.1.03.02.02.004	113 908	Pubblicità	238 847.00	0.00	1 824.26	237 022.74	21 326.50	91 929.24	113 255.74	0.00	123 767.00	
U.1.03.02.02.005	113 909	Organizzazione e partecipazione a manifestazioni e convegni	868 744.70	848 830.02	0.00	1 717 574.72	973 035.58	162 203.10	1 135 238.68	0.00	582 336.04	
U.1.03.02.04.999	113 910	Acquisto di servizi per altre spese per formazione e addestramento n.a.c.	33 000.00	0.00	28 609.20	4 390.80	1 390.80	0.00	1 390.80	0.00	3 000.00	

IST. NAZ. DI DOCUMENTAZIONE, INNOVAZIONE E RICERCA EDUCATIVA
 RENDICONTO FINANZIARIO GESTIONALE
 USCITA 2017

Capitolo	GESTIONE DEI RESIDUI							GESTIONE DI CASSA				
	Residui Iniziali	Pagati	Da Pagare (16-14)	Totali (14+15)	Var.in + (16-13)	Var.in - (13-16)	Previsioni	Pagamenti	Diff.in (20-19)	Diff.in - (19-20)	Tot.Residui (9+15)	
2	13	14	15	16	17	18	19	20	21	22	23	
113.19	131 436.26	65 647.00	61 767.51	127 414.51	0.00	4 021.75	210 000.00	65 647.00	0.00	144 353.00	61 767.51	
113.20	12 104.25	9 428.67	921.42	10 350.09	0.00	1 754.16	16 164.95	9 428.67	0.00	6 736.28	921.42	
113.21	77 979.00	51 979.00	26 000.00	77 979.00	0.00	0.00	92 000.00	51 979.00	0.00	40 021.00	26 000.00	
113.22	39 369.77	28 500.29	3 336.21	31 836.50	0.00	7 533.27	60 000.00	28 500.29	0.00	31 499.71	3 336.21	
113.900	0.00	0.00	0.00	0.00	0.00	0.00	13 304.40	1 492.83	0.00	11 811.57	1 481.03	
113.901	0.00	0.00	0.00	0.00	0.00	0.00	146 120.60	17 116.22	0.00	129 004.38	46 548.24	
113.902	0.00	0.00	0.00	0.00	0.00	0.00	29 500.00	16 558.04	0.00	12 941.96	1 766.82	
113.903	0.00	0.00	0.00	0.00	0.00	0.00	37 500.00	28 539.27	0.00	8 960.73	6 721.99	
113.904	0.00	0.00	0.00	0.00	0.00	0.00	37 800.00	7 686.83	0.00	30 113.17	1 715.63	
113.905	0.00	0.00	0.00	0.00	0.00	0.00	343 996.20	267 719.55	0.00	76 276.65	22 338.61	
113.906	0.00	0.00	0.00	0.00	0.00	0.00	23 919.26	6 692.08	0.00	17 227.18	726.27	
113.907	0.00	0.00	0.00	0.00	0.00	0.00	0.00	0.00	0.00	0.00	0.00	
113.908	0.00	0.00	0.00	0.00	0.00	0.00	234 687.12	21 326.50	0.00	213 360.62	91 929.24	
113.909	0.00	0.00	0.00	0.00	0.00	0.00	1 693 075.34	973 035.58	0.00	720 039.76	162 203.10	
113.910	0.00	0.00	0.00	0.00	0.00	0.00	8 682.18	1 390.80	0.00	7 291.38	0.00	

IST. NAZ. DI DOCUMENTAZIONE, INNOVAZIONE E RICERCA EDUCATIVA
 RENDICONTO FINANZIARIO GESTIONALE
 USCITA 2017

PDC	Capitolo	Denominazione	G E S T I O N E di C O M P E T E N Z A								
			Previsione Iniziale	Var.in + (7-4)	Var.in - (4-7)	Prev.Defin. (4+5-6)	Somme Pagate	Da Pagare (10-8)	Tot.Imp. (8+9)	Diff.in + (10-7)	Diff.in - (7-10)
1	2	3	4	5	6	7	8	9	10	11	12
U.1.03.02.05.001	113 911	Telefonia fissa	10 000.00	0.00	0.00	10 000.00	6 539.92	0.00	6 539.92	0.00	3 460.08
U.1.03.02.05.002	113 912	Telefonia mobile	20 000.00	0.00	0.00	20 000.00	9 000.80	2 411.73	11 412.53	0.00	8 587.47
U.1.03.02.05.003	113 913	Accesso a banche dati e a pubblicazioni on line	47 760.00	0.00	21 978.68	25 781.32	12 895.29	2 505.37	15 400.66	0.00	10 380.66
U.1.03.02.05.004	113 914	Energia elettrica	84 950.00	0.00	0.00	84 950.00	57 013.32	3 820.11	60 833.43	0.00	24 116.57
U.1.03.02.05.005	113 915	Acqua	20 000.00	0.00	0.00	20 000.00	7 421.17	0.00	7 421.17	0.00	12 578.83
U.1.03.02.05.007	113 916	Spese di condominio	188 000.00	78 354.68	0.00	266 354.68	91 913.82	78 254.65	170 168.47	0.00	96 186.21
U.1.03.02.07.001	113 917	Locazione di beni immobili	476 000.00	0.00	0.00	476 000.00	447 830.51	7 737.61	455 568.12	0.00	20 431.88
U.1.03.02.07.002	113 918	Noleggi di mezzi di trasporto	366 000.00	0.00	366 000.00	0.00	0.00	0.00	0.00	0.00	0.00
U.1.03.02.07.006	113 920	Licenze d'uso per software	172 000.00	2 745.40	0.00	174 745.40	59 598.67	27 596.40	87 195.07	0.00	87 550.33
U.1.03.02.07.008	113 921	Noleggi di impianti e macchinari	10 000.00	0.00	10 000.00	0.00	0.00	0.00	0.00	0.00	0.00
U.1.03.02.09.003	113 923	Manutenzione ordinaria e riparazioni di mobili e arredi	3 500.00	0.00	0.00	3 500.00	31.23	0.00	31.23	0.00	3 468.77
U.1.03.02.09.004	113 924	Manutenzione ordinaria e riparazioni di impianti e macchinari	220 000.00	0.00	0.00	220 000.00	10 697.37	81 448.91	92 146.28	0.00	127 853.72
U.1.03.02.09.006	113 925	Manutenzione ordinaria e riparazioni di macchine per ufficio	30 000.00	0.00	0.00	30 000.00	18.28	0.00	18.28	0.00	29 981.72
U.1.03.02.09.008	113 926	Manutenzione ordinaria e riparazioni di beni immobili	195 500.00	0.00	0.00	195 500.00	9 671.63	4 178.89	13 850.52	0.00	181 649.48
U.1.03.02.09.011	113 927	Manutenzione ordinaria e riparazioni di altri beni materiali	25 000.00	0.00	0.00	25 000.00	142.20	0.00	142.20	0.00	24 857.80

IST. NAZ. DI DOCUMENTAZIONE, INNOVAZIONE E RICERCA EDUCATIVA
 RENDICONTO FINANZIARIO GESTIONALE
 USCITA 2017

Capitolo	GESTIONE DEI RESIDUI							GESTIONE DI CASSA				
	Residui Iniziali	Pagati	Da Pagare (16-14)	Totali (14+15)	Var.in + (16-13)	Var.in - (13-16)	Previsioni	Pagamenti	Diff.in (20-19)	Diff.in - (19-20)	Tot.Residui (9+15)	
2	13	14	15	16	17	18	19	20	21	22	23	
113 911	0.00	0.00	0.00	0.00	0.00	0.00	10 000.00	6 539.92	0.00	3 460.08	0.00	
113 912	0.00	0.00	0.00	0.00	0.00	0.00	20 000.00	9 000.80	0.00	10 999.20	2 411.73	
113 913	0.00	0.00	0.00	0.00	0.00	0.00	29 390.31	12 895.29	0.00	16 495.02	2 505.37	
113 914	0.00	0.00	0.00	0.00	0.00	0.00	84 950.00	57 013.32	0.00	27 936.68	3 820.11	
113 915	0.00	0.00	0.00	0.00	0.00	0.00	20 000.00	7 421.17	0.00	12 578.83	0.00	
113 916	0.00	0.00	0.00	0.00	0.00	0.00	266 354.68	91 913.82	0.00	174 440.86	78 254.65	
113 917	0.00	0.00	0.00	0.00	0.00	0.00	476 000.00	447 830.51	0.00	28 169.49	7 737.61	
113 918	0.00	0.00	0.00	0.00	0.00	0.00	0.00	0.00	0.00	0.00	0.00	
113 920	0.00	0.00	0.00	0.00	0.00	0.00	176 545.40	59 598.67	0.00	116 946.73	27 596.40	
113 921	0.00	0.00	0.00	0.00	0.00	0.00	5 000.00	0.00	0.00	5 000.00	0.00	
113 923	0.00	0.00	0.00	0.00	0.00	0.00	3 500.00	31.23	0.00	3 468.77	0.00	
113 924	0.00	0.00	0.00	0.00	0.00	0.00	220 000.00	10 697.37	0.00	209 302.63	81 448.91	
113 925	0.00	0.00	0.00	0.00	0.00	0.00	30 000.00	18.28	0.00	29 981.72	0.00	
113 926	0.00	0.00	0.00	0.00	0.00	0.00	195 500.00	9 671.63	0.00	185 828.37	4 178.89	
113 927	0.00	0.00	0.00	0.00	0.00	0.00	25 000.00	142.20	0.00	24 857.80	0.00	

IST. NAZ. DI DOCUMENTAZIONE, INNOVAZIONE E RICERCA EDUCATIVA
 RENDICONTO FINANZIARIO GESTIONALE
 USCITA 2017

PDC	Capitolo	Denominazione	G E S T I O N E di C O M P E T E N Z A								
			Previsione Iniziale	Var.in + (7-4)	Var.in - (4-7)	Prev.Defin. (4+5-6)	Somme Pagate	Da Pagare (10-8)	Tot.Imp. (8+9)	Diff.in + (10-7)	Diff.in - (7-10)
1	2	3	4	5	6	7	8	9	10	11	12
U.1.03.02.10.001	113 928	Incarichi libero professionali di studi, ricerca e consulenza	2 888 380.98	0.00	984.91	2 887 396.07	596 705.66	293 802.09	890 507.75	0.00	1 996 888.32
U.1.03.02.10.002	113 929	Esperti per commissioni, comitati e consigli	13 000.00	0.00	0.00	13 000.00	0.00	0.00	0.00	0.00	13 000.00
U.1.03.02.12.003	113 930	Collaborazioni coordinate e a progetto	3 687 855.87	893 339.12	0.00	4 581 194.99	3 688 922.74	52 314.34	3 741 237.08	0.00	839 957.91
U.1.03.02.13.001	113 931	Servizi di sorveglianza e custodia	615 000.00	0.00	0.00	615 000.00	64 979.07	35 078.36	100 057.43	0.00	514 942.57
U.1.03.02.13.002	113 932	Servizi di pulizia e lavanderia	640 000.00	0.00	263 000.00	377 000.00	72 534.32	106 042.04	178 576.36	0.00	198 423.64
U.1.03.02.13.004	113 933	Stampa e rilegatura	76 560.00	52 004.00	0.00	128 564.00	28 699.21	32 043.75	60 742.96	0.00	67 821.04
U.1.03.02.13.999	113 934	Altri servizi ausiliari n.a.c.	0.00	0.00	0.00	0.00	0.00	0.00	0.00	0.00	0.00
U.1.03.02.16.001	113 935	Pubblicazione bandi di gara	9 500.00	417.71	0.00	9 917.71	1 617.90	0.00	1 617.90	0.00	8 299.81
U.1.03.02.18.001	113 936	Spese per accertamenti sanitari resi necessari dall'attività lavorativa	50 000.00	0.00	0.00	50 000.00	4 368.20	426.93	4 795.13	0.00	45 204.87
U.1.03.02.19.001	113 937	Gestione e manutenzione applicazioni	0.00	0.00	0.00	0.00	0.00	0.00	0.00	0.00	0.00
U.1.03.02.19.004	113 938	Servizi di rete per trasmissione dati e VoIP e relativa manutenzione	410 000.00	0.00	0.00	410 000.00	326 861.13	0.00	326 861.13	0.00	83 138.87
U.1.03.02.19.007	113 939	Servizi di gestione documentale	30 000.00	0.00	0.00	30 000.00	982.10	0.00	982.10	0.00	29 017.90
U.1.03.02.19.008	113 940	Servizi di monitoraggio della qualità dei servizi	161 200.00	60 000.00	0.00	221 200.00	19 516.34	44 421.42	63 937.76	0.00	157 262.24
U.1.03.02.19.010	113 941	Servizi di consulenza e prestazioni professionali ICT	110 126.00	0.00	0.00	110 126.00	0.00	0.00	0.00	0.00	110 126.00
U.1.03.02.99.002	113 942	Altre spese legali	5 000.00	26 000.00	0.00	31 000.00	0.00	21 886.80	21 886.80	0.00	9 113.20

IST. NAZ. DI DOCUMENTAZIONE, INNOVAZIONE E RICERCA EDUCATIVA
 RENDICONTO FINANZIARIO GESTIONALE
 USCITA 2017

Capitolo	GESTIONE DEI RESIDUI							GESTIONE DI CASSA				
	Residui Iniziali	Pagati	Da Pagare (16-14)	Totali (14+15)	Var.in + (16-13)	Var.in - (13-16)	Previsioni	Pagamenti	Diff.in (20-19)	Diff.in - (19-20)	Tot.Residui (9+15)	
2	13	14	15	16	17	18	19	20	21	22	23	
113 928	0.00	0.00	0.00	0.00	0.00	0.00	2 887 396.07	596 705.66	0.00	2 290 690.41	293 802.09	
113 929	0.00	0.00	0.00	0.00	0.00	0.00	13 000.00	0.00	0.00	13 000.00	0.00	
113 930	0.00	0.00	0.00	0.00	0.00	0.00	4 581 194.99	3 688 922.74	0.00	892 272.25	52 314.34	
113 931	0.00	0.00	0.00	0.00	0.00	0.00	615 000.00	64 979.07	0.00	550 020.93	35 078.36	
113 932	0.00	0.00	0.00	0.00	0.00	0.00	596 450.00	72 534.32	0.00	523 915.68	106 042.04	
113 933	0.00	0.00	0.00	0.00	0.00	0.00	128 564.00	28 699.21	0.00	99 864.79	32 043.75	
113 934	0.00	0.00	0.00	0.00	0.00	0.00	0.00	0.00	0.00	0.00	0.00	
113 935	0.00	0.00	0.00	0.00	0.00	0.00	9 917.71	1 617.90	0.00	8 299.81	0.00	
113 936	0.00	0.00	0.00	0.00	0.00	0.00	50 000.00	4 368.20	0.00	45 631.80	426.93	
113 937	0.00	0.00	0.00	0.00	0.00	0.00	0.00	0.00	0.00	0.00	0.00	
113 938	0.00	0.00	0.00	0.00	0.00	0.00	410 000.00	326 861.13	0.00	83 138.87	0.00	
113 939	0.00	0.00	0.00	0.00	0.00	0.00	30 000.00	982.10	0.00	29 017.90	0.00	
113 940	0.00	0.00	0.00	0.00	0.00	0.00	221 200.00	19 516.34	0.00	201 683.66	44 421.42	
113 941	0.00	0.00	0.00	0.00	0.00	0.00	110 126.00	0.00	0.00	110 126.00	0.00	
113 942	0.00	0.00	0.00	0.00	0.00	0.00	31 000.00	0.00	0.00	31 000.00	21 886.80	

IST. NAZ. DI DOCUMENTAZIONE, INNOVAZIONE E RICERCA EDUCATIVA
 RENDICONTO FINANZIARIO GESTIONALE
 USCITA 2017

PDC	Capitolo	Denominazione	G E S T I O N E di C O M P E T E N Z A								
			Previsione Iniziale	Var.in + (7-4)	Var.in - (4-7)	Prev.Defin. (4+5-6)	Somme Pagate	Da Pagare (10-8)	Tot.Imp. (8+9)	Diff.in + (10-7)	Diff.in - (7-10)
1	2	3	4	5	6	7	8	9	10	11	12
U.1.03.02.99.003	113 943	Quote di associazioni	5 000.00	70 500.00	0.00	75 500.00	52 892.00	0.00	52 892.00	0.00	22 608.00
U.1.03.02.99.005	113 944	Spese per commissioni e comitati dell'Ente	0.00	0.00	0.00	0.00	0.00	0.00	0.00	0.00	0.00
U.1.03.02.13.003	113 945	Trasporti, traslochi e facchinaggio	91 535.00	14 500.00	0.00	106 035.00	47 129.58	10 363.17	57 492.75	0.00	48 542.25
U.1.03.02.16.002	113 946	Spese postali	9 000.00	0.00	4 000.00	5 000.00	51.80	1 122.60	1 174.40	0.00	3 825.60
U.1.10.04.01.001	113 947	Premi di assicurazione su beni mobili	160 000.00	0.00	0.00	160 000.00	7 880.00	14 302.00	22 182.00	0.00	137 818.00
U.1.10.04.01.002	113 948	Premi di assicurazione su beni immobili	54 000.00	0.00	0.00	54 000.00	11 626.00	2.00	11 628.00	0.00	42 372.00
U.1.10.04.01.003	113 949	Premi di assicurazione per responsabilità civile verso terzi	72 500.00	3 893.32	0.00	76 393.32	2 090.00	10 784.00	12 874.00	0.00	63 519.32
U.1.10.04.01.999	113 950	Altri premi di assicurazione contro i danni	10 000.00	0.00	0.00	10 000.00	0.00	0.00	0.00	0.00	10 000.00
U.1.03.01.02.009	113 952	Beni per attività di rappresentanza	93 474.00	65 791.04	0.00	159 265.04	141 044.20	5 752.26	146 796.46	0.00	12 468.58
U.1.03.02.11.001	113 953	Interpretariato e traduzioni	62 500.00	53 490.00	0.00	115 990.00	17 122.38	18 442.27	35 564.65	0.00	80 425.35
U.1.03.02.19.003	113 954	Servizi per l'interoperabilità e la cooperazione	300.00	0.00	0.00	300.00	161.04	0.00	161.04	0.00	138.96
U.1.03.02.19.006	113 955	Servizi di sicurezza	4 000.00	0.00	0.00	4 000.00	0.00	0.00	0.00	0.00	4 000.00
U.1.10.04.99.999	113 956	Altri premi di assicurazione n.a.c.	128 000.00	0.00	0.00	128 000.00	0.00	26 895.00	26 895.00	0.00	101 105.00
U.1.03.02.99.011	113 957	Spese per attività di rappresentanza	7 000.00	0.00	0.00	7 000.00	2 409.04	0.00	2 409.04	0.00	4 590.96
U.1.03.02.10.003	113 959	Incarichi a società di studi, ricerca e consulenza	0.00	3 388.00	0.00	3 388.00	3 388.00	0.00	3 388.00	0.00	0.00

IST. NAZ. DI DOCUMENTAZIONE, INNOVAZIONE E RICERCA EDUCATIVA
 RENDICONTO FINANZIARIO GESTIONALE
 USCITA 2017

Capitolo	GESTIONE DEI RESIDUI							GESTIONE DI CASSA				
	Residui Iniziali	Pagati	Da Pagare (16-14)	Totali (14+15)	Var.in + (16-13)	Var.in - (13-16)	Previsioni	Pagamenti	Diff.in (20-19)	Diff.in - (19-20)	Tot.Residui (9+15)	
2	13	14	15	16	17	18	19	20	21	22	23	
113 943	0.00	0.00	0.00	0.00	0.00	0.00	75 500.00	52 892.00	0.00	22 608.00	0.00	
113 944	0.00	0.00	0.00	0.00	0.00	0.00	0.00	0.00	0.00	0.00	0.00	
113 945	0.00	0.00	0.00	0.00	0.00	0.00	103 710.00	47 129.58	0.00	56 580.42	10 363.17	
113 946	0.00	0.00	0.00	0.00	0.00	0.00	5 600.00	51.80	0.00	5 548.20	1 122.60	
113 947	0.00	0.00	0.00	0.00	0.00	0.00	160 000.00	7 880.00	0.00	152 120.00	14 302.00	
113 948	0.00	0.00	0.00	0.00	0.00	0.00	54 000.00	11 626.00	0.00	42 374.00	2.00	
113 949	0.00	0.00	0.00	0.00	0.00	0.00	76 393.32	2 090.00	0.00	74 303.32	10 784.00	
113 950	0.00	0.00	0.00	0.00	0.00	0.00	10 000.00	0.00	0.00	10 000.00	0.00	
113 952	0.00	0.00	0.00	0.00	0.00	0.00	155 739.00	141 044.20	0.00	14 694.80	5 752.26	
113 953	0.00	0.00	0.00	0.00	0.00	0.00	116 890.00	17 122.38	0.00	99 767.62	18 442.27	
113 954	0.00	0.00	0.00	0.00	0.00	0.00	300.00	161.04	0.00	138.96	0.00	
113 955	0.00	0.00	0.00	0.00	0.00	0.00	4 000.00	0.00	0.00	4 000.00	0.00	
113 956	0.00	0.00	0.00	0.00	0.00	0.00	128 000.00	0.00	0.00	128 000.00	26 895.00	
113 957	0.00	0.00	0.00	0.00	0.00	0.00	7 000.00	2 409.04	0.00	4 590.96	0.00	
113 959	0.00	0.00	0.00	0.00	0.00	0.00	3 388.00	3 388.00	0.00	0.00	0.00	

IST. NAZ. DI DOCUMENTAZIONE, INNOVAZIONE E RICERCA EDUCATIVA
 RENDICONTO FINANZIARIO GESTIONALE
 USCITA 2017

Capitolo		GESTIONE DEI RESIDUI						GESTIONE DI CASSA				
		Residui Iniziali	Pagati	Da Pagare (16-14)	Totali (14+15)	Var.in + (16-13)	Var.in - (13-16)	Previsioni	Pagamenti	Diff.in (20-19)	Diff.in - (19-20)	Tot.Residui (9+15)
2		13	14	15	16	17	18	19	20	21	22	23
113 960		0.00	0.00	0.00	0.00	0.00	0.00	3 000.00	0.00	0.00	3 000.00	0.00
113.9051		0.00	0.00	0.00	0.00	0.00	0.00	325 923.11	188 979.84	0.00	136 943.27	31 483.74
Totale	1.1.1.3	1 152 504.19	731 015.23	323 755.45	1 054 770.68	0.00	97 733.51	16 403 610.66	8 065 307.69	0.00	8 338 302.97	1 572 302.82
	1.1.2											
	1.1.2.1											
114 900		0.00	0.00	0.00	0.00	0.00	0.00	31 615 477.93	21 767 687.29	0.00	9 847 790.64	7 145 113.99
114 901		0.00	0.00	0.00	0.00	0.00	0.00	1 035 412.33	0.00	0.00	1 035 412.33	0.00
114 902		0.00	0.00	0.00	0.00	0.00	0.00	153 439.37	65 967.20	0.00	87 472.17	16 491.80
114 903		0.00	0.00	0.00	0.00	0.00	0.00	74 645 874.83	58 009 242.20	0.00	16 636 632.63	16 813 729.58
114 904		0.00	0.00	0.00	0.00	0.00	0.00	408 335.00	328 211.22	0.00	80 123.78	0.01
114 905		0.00	0.00	0.00	0.00	0.00	0.00	6 224 152.86	3 958 891.04	0.00	2 265 261.82	2 693 867.50
114 906		0.00	0.00	0.00	0.00	0.00	0.00	14 574 887.02	9 666 580.70	0.00	4 908 306.32	3 853 986.60
114 910		0.00	0.00	0.00	0.00	0.00	0.00	0.00	0.00	0.00	0.00	0.00
114 911		0.00	0.00	0.00	0.00	0.00	0.00	101 295.46	0.00	0.00	101 295.46	0.00
121.1		4 888.00	4 700.00	188.00	4 888.00	0.00	0.00	5 000.00	4 700.00	0.00	300.00	188.00

IST. NAZ. DI DOCUMENTAZIONE, INNOVAZIONE E RICERCA EDUCATIVA
 RENDICONTO FINANZIARIO GESTIONALE
 USCITA 2017

PDC	Capitolo	Denominazione	G E S T I O N E di C O M P E T E N Z A								
			Previsione Iniziale	Var.in + (7-4)	Var.in - (4-7)	Prev.Defin. (4+5-6)	Somme Pagate	Da Pagare (10-8)	Tot.Imp. (8+9)	Diff.in + (10-7)	Diff.in - (7-10)
1	2	3	4	5	6	7	8	9	10	11	12
	121.2	Spese per la creazione di servizi e materiali a sostegno dell'attività didattica e del processo di autonomia	0.00	0.00	0.00	0.00	0.00	0.00	0.00	0.00	0.00
	121.3	Spese per sviluppo di attività di raccolta/elab.ne/valor.ne/diffusione dell'infor.ne e prod.ne della docum.ne a sostegno di innov.ne/autonom	0.00	0.00	0.00	0.00	0.00	0.00	0.00	0.00	0.00
	121.4	Spese per sviluppo e diffusione di tecnologie dell'inf.ne, documt.ne e comun.ne nelle scuole	0.00	0.00	0.00	0.00	0.00	0.00	0.00	0.00	0.00
	121.5	Spese per la valorizzazione del patrimonio bibliografico e di documentazione didattico pedagogica già appartenente all'ex BDP	0.00	0.00	0.00	0.00	0.00	0.00	0.00	0.00	0.00
	121.6	Spese per lo sviluppo del settore bibliotecario funzionale alla creazione di banche dati	0.00	0.00	0.00	0.00	0.00	0.00	0.00	0.00	0.00
		Totale 1.1.2.1	123 237 912.82	11 464 668.36	5 116 919.25	129 585 661.93	93 796 579.65	30 523 189.48	124 319 769.13	0.00	5 265 892.80
		1.1.2.2 - RICERCA									
U.1.04.01.01.013	114 907	Trasferimenti correnti a enti e istituzioni centrali di ricerca	500 000.00	204 488.00	0.00	704 488.00	363 764.00	315 716.00	679 480.00	0.00	25 008.00
U.1.04.01.01.999	114 908	Trasferimenti correnti a altre Amministrazioni Centrali n.a.c.	0.00	0.00	0.00	0.00	0.00	0.00	0.00	0.00	0.00
U.1.04.01.02.004	114 912	Trasferimenti correnti a città metropolitane e roma capitale	51 298.37	0.00	51 298.37	0.00	0.00	0.00	0.00	0.00	0.00
U.1.04.01.02.001	114 913	Trasferimenti correnti a Regioni e Province Autonome	0.00	320 879.00	0.00	320 879.00	128 351.60	192 527.40	320 879.00	0.00	0.00

IST. NAZ. DI DOCUMENTAZIONE, INNOVAZIONE E RICERCA EDUCATIVA
 RENDICONTO FINANZIARIO GESTIONALE
 USCITA 2017

Capitolo		GESTIONE DEI RESIDUI						GESTIONE DI CASSA				
		Residui Iniziali	Pagati	Da Pagare (16-14)	Totali (14+15)	Var.in + (16-13)	Var.in - (13-16)	Previsioni	Pagamenti	Diff.in (20-19)	Diff.in - (19-20)	Tot.Residui (9+15)
2		13	14	15	16	17	18	19	20	21	22	23
121.2		32 268.56	0.00	30 000.00	30 000.00	0.00	2 268.56	111 966.08	0.00	0.00	111 966.08	30 000.00
121.3		1 178 844.02	534 707.52	604 010.88	1 138 718.40	0.00	40 125.62	1 243 329.15	534 707.52	0.00	708 621.63	604 010.88
121.4		511.70	0.00	511.70	511.70	0.00	0.00	3 435.64	0.00	0.00	3 435.64	511.70
121.5		0.00	0.00	0.00	0.00	0.00	0.00	0.00	0.00	0.00	0.00	0.00
121.6		4.17	0.00	0.00	0.00	0.00	4.17	1 584.20	0.00	0.00	1 584.20	0.00
Totale	1.1.2.1 1.1.2.2	1 216 516.45	539 407.52	634 710.58	1 174 118.10	0.00	42 398.35	130 124 189.87	94 335 987.17	0.00	35 788 202.70	31 157 900.06
114 907		0.00	0.00	0.00	0.00	0.00	0.00	658 584.00	363 764.00	0.00	294 820.00	315 716.00
114 908		0.00	0.00	0.00	0.00	0.00	0.00	0.00	0.00	0.00	0.00	0.00
114 912		0.00	0.00	0.00	0.00	0.00	0.00	10 259.67	0.00	0.00	10 259.67	0.00
114 913		0.00	0.00	0.00	0.00	0.00	0.00	256 703.20	128 351.60	0.00	128 351.60	192 527.40

IST. NAZ. DI DOCUMENTAZIONE, INNOVAZIONE E RICERCA EDUCATIVA
 RENDICONTO FINANZIARIO GESTIONALE
 USCITA 2017

Capitolo		GESTIONE DEI RESIDUI						GESTIONE DI CASSA				
		Residui Iniziali	Pagati	Da Pagare (16-14)	Totali (14+15)	Var.in + (16-13)	Var.in - (13-16)	Previsioni	Pagamenti	Diff.in (20-19)	Diff.in - (19-20)	Tot.Residui (9+15)
2		13	14	15	16	17	18	19	20	21	22	23
114 914		0.00	0.00	0.00	0.00	0.00	0.00	224 748.00	224 748.00	0.00	0.00	56 187.00
122.1		3 014 049.38	1 143 603.42	1 037 307.45	2 180 910.87	0.00	833 138.51	4 826 375.78	1 143 603.42	0.00	3 682 772.36	1 037 307.45
122.2		69 988.04	36 740.53	18 650.22	55 390.75	0.00	14 597.29	60 000.00	36 740.53	0.00	23 259.47	18 650.22
122.3		0.00	0.00	0.00	0.00	0.00	0.00	0.00	0.00	0.00	0.00	0.00
122.4		10 938.73	5 449.01	2 400.00	7 849.01	0.00	3 089.72	5 449.01	5 449.01	0.00	0.00	2 400.00
122.5		0.00	0.00	0.00	0.00	0.00	0.00	3 135.39	0.00	0.00	3 135.39	0.00
Totale	1.1.2.2	3 094 976.15	1 185 792.96	1 058 357.67	2 244 150.63	0.00	850 825.52	6 045 255.05	1 902 656.56	0.00	4 142 598.49	1 622 788.07
	1.1.2.3											
123.1		450 599.72	235 683.50	57 547.47	293 230.97	0.00	157 368.75	989 700.00	235 683.50	0.00	754 016.50	57 547.47
123.2		45 638 733.23	20 596 706.12	21 766 730.16	42 363 436.28	0.00	3 275 296.95	46 158 227.81	20 596 706.12	0.00	25 561 521.69	21 766 730.16
123.3		198 877.14	162 982.46	0.30	162 982.76	0.00	35 894.38	231 120.19	162 982.46	0.00	68 137.73	0.30
Totale	1.1.2.3	46 288 210.09	20 995 372.08	21 824 277.93	42 819 650.01	0.00	3 468 560.08	47 379 048.00	20 995 372.08	0.00	26 383 675.92	21 824 277.93

IST. NAZ. DI DOCUMENTAZIONE, INNOVAZIONE E RICERCA EDUCATIVA
 RENDICONTO FINANZIARIO GESTIONALE
 USCITA 2017

PDC	Capitolo	Denominazione	G E S T I O N E di C O M P E T E N Z A								
			Previsione Iniziale	Var.in + (7-4)	Var.in - (4-7)	Prev.Defin. (4+5-6)	Somme Pagate	Da Pagare (10-8)	Tot.Imp. (8+9)	Diff.in + (10-7)	Diff.in - (7-10)
1	2	3	4	5	6	7	8	9	10	11	12
	126.2	Oneri vari straordinari	0.00	0.00	0.00	0.00	0.00	0.00	0.00	0.00	0.00
U.1.10.01.01.001	126 900	Fondi di riserva	155 000.00	0.00	151 126.04	3 873.96	0.00	0.00	0.00	0.00	3 873.96
U.1.10.05.01.001	126 901	Spese dovute a sanzioni	3 000.00	0.00	0.00	3 000.00	381.58	0.00	381.58	0.00	2 618.42
U.1.10.05.02.001	126 902	Spese per risarcimento danni	0.00	0.00	0.00	0.00	0.00	0.00	0.00	0.00	0.00
U.1.10.05.04.001	126 903	Oneri da contenzioso	50 000.00	0.00	0.00	50 000.00	48 388.24	0.00	48 388.24	0.00	1 611.76
		Totale 1.1.2.6	208 000.00	0.00	151 126.04	56 873.96	48 769.82	0.00	48 769.82	0.00	8 104.14
		1.1.2.7 - GESTIONE AGENZIA NAZIONALE SVILUPPO AUTONOMIA SCOLASTICA									
		Totale 1.1.2.7	0.00	0.00	0.00	0.00	0.00	0.00	0.00	0.00	0.00
		Totale TITOLO I USCITE CORRENTI	153 728 720.59	9 967 974.85	0.00	163 696 695.44	116 011 884.45	33 091 896.42	149 103 780.87	0.00	14 592 914.57

IST. NAZ. DI DOCUMENTAZIONE, INNOVAZIONE E RICERCA EDUCATIVA
 RENDICONTO FINANZIARIO GESTIONALE
 USCITA 2017

Capitolo		GESTIONE DEI RESIDUI						GESTIONE DI CASSA				
		Residui Iniziali	Pagati	Da Pagare (16-14)	Totali (14+15)	Var.in + (16-13)	Var.in - (13-16)	Previsioni	Pagamenti	Diff.in (20-19)	Diff.in - (19-20)	Tot.Residui (9+15)
2		13	14	15	16	17	18	19	20	21	22	23
126.2		0.00	0.00	0.00	0.00	0.00	0.00	79 338.49	0.00	0.00	79 338.49	0.00
126 900		0.00	0.00	0.00	0.00	0.00	0.00	47 442.71	0.00	0.00	47 442.71	0.00
126 901		0.00	0.00	0.00	0.00	0.00	0.00	3 000.00	381.58	0.00	2 618.42	0.00
126 902		0.00	0.00	0.00	0.00	0.00	0.00	0.00	0.00	0.00	0.00	0.00
126 903		0.00	0.00	0.00	0.00	0.00	0.00	50 000.00	48 388.24	0.00	1 611.76	0.00
Totale	1.1.2.6	0.00	0.00	0.00	0.00	0.00	0.00	179 781.20	48 769.82	0.00	131 011.38	0.00
	1.1.2.7											
Totale	1.1.2.7	0.00	0.00	0.00	0.00	0.00	0.00	0.00	0.00	0.00	0.00	0.00
Totale Titolo		51 880 598.51	23 477 891.75	23 930 812.95	47 408 704.70	0.00	4 471 893.81	218 191 348.53	139 489 776.20	0.00	78 701 572.33	57 022 709.37

IST. NAZ. DI DOCUMENTAZIONE, INNOVAZIONE E RICERCA EDUCATIVA
 RENDICONTO FINANZIARIO GESTIONALE
 USCITA 2017

PDC	Capitolo	Denominazione	G E S T I O N E di C O M P E T E N Z A								
			Previsione Iniziale	Var.in + (7-4)	Var.in - (4-7)	Prev.Defin. (4+5-6)	Somme Pagate	Da Pagare (10-8)	Tot.Imp. (8+9)	Diff.in + (10-7)	Diff.in - (7-10)
1	2	3	4	5	6	7	8	9	10	11	12
		1 - CENTRO RESPONSABILITA' AMM/VA A									
		1.2 - TITOLO II - USCITE IN CONTO CAPITALE									
		1.2.1 - INVESTIMENTI									
		1.2.1.1 - ACQUISIZIONE DI BENI DI USO DUREVOLE ED OPERE IMMOBILIARI									
	211.2	Ricostruzioni, ripristini e trasformazione di immobili	0.00	0.00	0.00	0.00	0.00	0.00	0.00	0.00	0.00
	211.3	Spese per costruzioni in corso	0.00	0.00	0.00	0.00	0.00	0.00	0.00	0.00	0.00
		Totale 1.2.1.1	0.00	0.00	0.00	0.00	0.00	0.00	0.00	0.00	0.00
		1.2.1.2 - ACQUISIZIONE DI IMMOBILIZZAZIONI TECNICHE									
	212.1	Acquisto di impianti, attrezzature e macchinari	0.00	0.00	0.00	0.00	0.00	0.00	0.00	0.00	0.00
	212.2	Ripristini, trasformazioni e manutenzioni straordinarie di impianti, attrezzature e macchinari	0.00	0.00	0.00	0.00	0.00	0.00	0.00	0.00	0.00
	212.5	Acquisto mobili e macchine d'ufficio	0.00	0.00	0.00	0.00	0.00	0.00	0.00	0.00	0.00
	212.6	Software	0.00	0.00	0.00	0.00	0.00	0.00	0.00	0.00	0.00
U.2.02.01.01.001	212 900	Mezzi di trasporto stradali	0.00	0.00	0.00	0.00	0.00	0.00	0.00	0.00	0.00
U.2.02.01.03.001	212 901	Mobili e arredi per ufficio	190 000.00	0.00	8 000.00	182 000.00	95 943.42	52 817.30	148 760.72	0.00	33 239.28

IST. NAZ. DI DOCUMENTAZIONE, INNOVAZIONE E RICERCA EDUCATIVA
 RENDICONTO FINANZIARIO GESTIONALE
 USCITA 2017

Capitolo		GESTIONE DEI RESIDUI						GESTIONE DI CASSA				
		Residui Iniziali	Pagati	Da Pagare (16-14)	Totali (14+15)	Var.in + (16-13)	Var.in - (13-16)	Previsioni	Pagamenti	Diff.in (20-19)	Diff.in - (19-20)	Tot.Residui (9+15)
2		13	14	15	16	17	18	19	20	21	22	23
					0.00	0.00	0.00		0.00	0.00	0.00	0.00
	1											
	1.2											
	1.2.1											
	1.2.1.1											
211.2		1 461 788.40	1 035 287.40	415 261.77	1 450 549.17	0.00	11 239.23	1 318 724.27	1 035 287.40	0.00	283 436.87	415 261.77
211.3		0.00	0.00	0.00	0.00	0.00	0.00	0.00	0.00	0.00	0.00	0.00
Totale	1.2.1.1	1 461 788.40	1 035 287.40	415 261.77	1 450 549.17	0.00	11 239.23	1 318 724.27	1 035 287.40	0.00	283 436.87	415 261.77
	1.2.1.2											
212.1		28 018.03	5 189.22	22 828.81	28 018.03	0.00	0.00	38 455.62	5 189.22	0.00	33 266.40	22 828.81
212.2		0.00	0.00	0.00	0.00	0.00	0.00	514.45	0.00	0.00	514.45	0.00
212.5		125 937.31	60 069.62	63 593.51	123 663.13	0.00	2 274.18	177 000.00	60 069.62	0.00	116 930.38	63 593.51
212.6		2 529.00	2 497.04	31.96	2 529.00	0.00	0.00	2 497.04	2 497.04	0.00	0.00	31.96
212 900		0.00	0.00	0.00	0.00	0.00	0.00	0.00	0.00	0.00	0.00	0.00
212 901		0.00	0.00	0.00	0.00	0.00	0.00	183 200.00	95 943.42	0.00	87 256.58	52 817.30

IST. NAZ. DI DOCUMENTAZIONE, INNOVAZIONE E RICERCA EDUCATIVA
 RENDICONTO FINANZIARIO GESTIONALE
 USCITA 2017

Capitolo	Capitolo	Denominazione	G E S T I O N E di C O M P E T E N Z A								
			Previsione Iniziale	Var.in + (7-4)	Var.in - (4-7)	Prev.Defin. (4+5-6)	Somme Pagate	Da Pagare (10-8)	Tot.Imp. (8+9)	Diff.in + (10-7)	Diff.in - (7-10)
2	2	3	4	5	6	7	8	9	10	11	12
		Totale TITOLO II - USCITE IN CONTO CAPITALE	715 250.00	357 407.29	0.00	1 072 657.29	126 191.99	345 904.78	472 096.77	0.00	600 560.52

IST. NAZ. DI DOCUMENTAZIONE, INNOVAZIONE E RICERCA EDUCATIVA
 RENDICONTO FINANZIARIO GESTIONALE
 USCITA 2017

Capitolo	G E S T I O N E dei R E S I D U I							GESTIONE DI CASSA				
	Residui Iniziali	Pagati	Da Pagare (16-14)	Totali (14+15)	Var.in + (16-13)	Var.in - (13-16)	Previsioni	Pagamenti	Diff.in + (20-19)	Diff.in - (19-20)	Tot.Residui (9+15)	
2	13	14	15	16	17	18	19	20	21	22	23	
Totale Titolo	1 618 272,74	1 103 043,28	501 716,05	1 604 759,33	0,00	13 513,41	2 595 788,67	1 229 235,27	0,00	1 366 553,40	847 620,83	

IST. NAZ. DI DOCUMENTAZIONE, INNOVAZIONE E RICERCA EDUCATIVA
 RENDICONTO FINANZIARIO GESTIONALE
 USCITA 2017

PDC	Capitolo	Denominazione	G E S T I O N E di C O M P E T E N Z A								
			Previsione Iniziale	Var.in + (7-4)	Var.in - (4-7)	Prev.Defin. (4+5-6)	Somme Pagate	Da Pagare (10-8)	Tot.Imp. (8+9)	Diff.in + (10-7)	Diff.in - (7-10)
1	2	3	4	5	6	7	8	9	10	11	12
		1 - CENTRO RESPONSABILITA' AMM/VA A									
		1.4 - TITOLO IV - PARTITE DI GIRO									
		1.4.1 - USCITE AVENTI NATURA DI PARTITE DI GIRO									
		1.4.1.1 - USCITE AVENTI NATURA DI PARTITE DI GIRO									
	411.2	Trattenute a favore di terzi	0.00	0.00	0.00	0.00	0.00	0.00	0.00	0.00	0.00
	411.3	Depositi cauzionali	0.00	0.00	0.00	0.00	0.00	0.00	0.00	0.00	0.00
	411.4	Partite in conto sospeso	0.00	0.00	0.00	0.00	0.00	0.00	0.00	0.00	0.00
	411.5	Nucleo Sicilia - Spese	0.00	0.00	0.00	0.00	0.00	0.00	0.00	0.00	0.00
	411.71	Ritenute fiscali	0.00	0.00	0.00	0.00	0.00	0.00	0.00	0.00	0.00
	411.72	Ritenute assistenziali e previdenziali	0.00	0.00	0.00	0.00	0.00	0.00	0.00	0.00	0.00
	411.73	Anticipazione conto terzi	0.00	0.00	0.00	0.00	0.00	0.00	0.00	0.00	0.00
U.7.01.02.01.001	411 900	Versamenti di ritenute erariali su Redditi da lavoro dipendente riscosse per conto terzi	4 100 000.00	0.00	0.00	4 100 000.00	2 284 683.98	286 330.89	2 571 014.87	0.00	1 528 985.13
U.7.01.02.02.001	411 901	Versamenti di ritenute previdenziali e assistenziali su Redditi da lavoro dipendente riscosse per conto terzi	1 600 000.00	0.00	0.00	1 600 000.00	1 150 927.28	163 803.49	1 314 730.77	0.00	285 269.23
U.7.01.99.03.001	411 902	Costituzione fondi economali e carte aziendali	10 000.00	0.00	0.00	10 000.00	3 300.00	0.00	3 300.00	0.00	6 700.00

IST. NAZ. DI DOCUMENTAZIONE, INNOVAZIONE E RICERCA EDUCATIVA
 RENDICONTO FINANZIARIO GESTIONALE
 USCITA 2017

Capitolo		GESTIONE DEI RESIDUI						GESTIONE DI CASSA				
		Residui Iniziali	Pagati	Da Pagare (16-14)	Totali (14+15)	Var.in + (16-13)	Var.in - (13-16)	Previsioni	Pagamenti	Diff.in (20-19)	Diff.in - (19-20)	Tot.Residui (9+15)
2		13	14	15	16	17	18	19	20	21	22	23
	1											
	1.4											
	1.4.1											
	1.4.1.1											
411.2		4 376.87	0.00	0.90	0.90	0.00	4 375.97	20 000.00	0.00	0.00	20 000.00	0.90
411.3		3 326.65	0.00	3 326.65	3 326.65	0.00	0.00	45 000.00	0.00	0.00	45 000.00	3 326.65
411.4		39 997.24	0.00	5 845.78	5 845.78	0.00	34 151.46	1 076.00	0.00	0.00	1 076.00	5 845.78
411.5		0.00	0.00	0.00	0.00	0.00	0.00	0.00	0.00	0.00	0.00	0.00
411.71		32.68	0.00	0.00	0.00	0.00	32.68	64 270.23	0.00	0.00	64 270.23	0.00
411.72		2 622.17	0.00	0.00	0.00	0.00	2 622.17	6 397.90	0.00	0.00	6 397.90	0.00
411.73		0.00	0.00	0.00	0.00	0.00	0.00	1 102.83	0.00	0.00	1 102.83	0.00
411 900		0.00	0.00	0.00	0.00	0.00	0.00	4 100 000.00	2 284 683.98	0.00	1 815 316.02	286 330.89
411 901		0.00	0.00	0.00	0.00	0.00	0.00	1 600 000.00	1 150 927.28	0.00	449 072.72	163 803.49
411 902		0.00	0.00	0.00	0.00	0.00	0.00	10 000.00	3 300.00	0.00	6 700.00	0.00

IST. NAZ. DI DOCUMENTAZIONE, INNOVAZIONE E RICERCA EDUCATIVA
 RENDICONTO FINANZIARIO GESTIONALE
 USCITA 2017

PDC	Capitolo	Denominazione	G E S T I O N E di C O M P E T E N Z A								
			Previsione Iniziale	Var.in + (7-4)	Var.in - (4-7)	Prev.Defin. (4+5-6)	Somme Pagate	Da Pagare (10-8)	Tot.Imp. (8+9)	Diff.in + (10-7)	Diff.in - (7-10)
1	2	3	4	5	6	7	8	9	10	11	12
U.7.01.99.99.999	411 903	Altre uscite per partite di giro n.a.c.	0.00	510 000.00	0.00	510 000.00	196 846.59	21 866.60	218 713.19	0.00	291 286.81
U.7.02.04.01.001	411 904	Costituzione di depositi cauzionali o contrattuali presso terzi	25 000.00	0.00	0.00	25 000.00	6 626.77	878.02	7 504.79	0.00	17 495.21
U.7.02.99.99.999	411 905	Altre uscite per conto terzi n.a.c.	50 000.00	0.00	50 000.00	0.00	0.00	0.00	0.00	0.00	0.00
U.7.01.02.99.999	411 906	Altri versamenti di ritenute al personale dipendente per conto di terzi	70 000.00	0.00	0.00	70 000.00	53 440.27	6 687.66	60 127.93	0.00	9 872.07
U.7.01.03.01.001	411 907	Versamenti di ritenute erariali su Redditi da lavoro autonomo per conto terzi	320 800.00	0.00	0.00	320 800.00	225 205.92	16 553.61	241 759.53	0.00	79 040.47
U.7.01.03.02.001	411 908	Versamenti di ritenute previdenziali e assistenziali su Redditi da lavoro autonomo per conto terzi	50 000.00	0.00	0.00	50 000.00	1 937.63	0.00	1 937.63	0.00	48 062.37
U.7.01.03.99.999	411 909	Altri versamenti di ritenute al personale con contratto di lavoro autonomo per conto di terzi	10 000.00	0.00	0.00	10 000.00	0.00	0.00	0.00	0.00	10 000.00
U.7.01.03.01.001	411 910	Versamento delle ritenute per scissione contabile Iva (split payment)	0.00	400 000.00	0.00	400 000.00	176 827.57	97 254.56	274 082.13	0.00	125 917.87
		Totale 1.4.1.1	6 235 800.00	910 000.00	50 000.00	7 095 800.00	4 099 796.01	593 374.83	4 693 170.84	0.00	2 402 629.16
		Totale TITOLO IV - PARTITE DI GIRO	6 235 800.00	860 000.00	0.00	7 095 800.00	4 099 796.01	593 374.83	4 693 170.84	0.00	2 402 629.16

IST. NAZ. DI DOCUMENTAZIONE, INNOVAZIONE E RICERCA EDUCATIVA
 RENDICONTO FINANZIARIO GESTIONALE
 USCITA 2017

Capitolo		GESTIONE DEI RESIDUI						GESTIONE DI CASSA				
		Residui Iniziali	Pagati	Da Pagare (16-14)	Totali (14+15)	Var.in + (16-13)	Var.in - (13-16)	Previsioni	Pagamenti	Diff.in (20-19)	Diff.in - (19-20)	Tot.Residui (9+15)
2		13	14	15	16	17	18	19	20	21	22	23
411 903		0.00	0.00	0.00	0.00	0.00	0.00	510 000.00	196 846.59	0.00	313 153.41	21 866.60
411 904		0.00	0.00	0.00	0.00	0.00	0.00	25 000.00	6 626.77	0.00	18 373.23	878.02
411 905		0.00	0.00	0.00	0.00	0.00	0.00	0.00	0.00	0.00	0.00	0.00
411 906		0.00	0.00	0.00	0.00	0.00	0.00	70 000.00	53 440.27	0.00	16 559.73	6 687.66
411 907		0.00	0.00	0.00	0.00	0.00	0.00	320 800.00	225 205.92	0.00	95 594.08	16 553.61
411 908		0.00	0.00	0.00	0.00	0.00	0.00	50 000.00	1 937.63	0.00	48 062.37	0.00
411 909		0.00	0.00	0.00	0.00	0.00	0.00	10 000.00	0.00	0.00	10 000.00	0.00
411 910		0.00	0.00	0.00	0.00	0.00	0.00	400 000.00	176 827.57	0.00	223 172.43	97 254.56
Totale	1.4.1.1	50 355.61	0.00	9 173.33	9 173.33	0.00	41 182.28	7 233 646.96	4 099 796.01	0.00	3 133 850.95	602 548.16
Totale Titolo		50 355.61	0.00	9 173.33	9 173.33	0.00	41 182.28	7 233 646.96	4 099 796.01	0.00	3 133 850.95	602 548.16

IST. NAZ. DI DOCUMENTAZIONE, INNOVAZIONE E RICERCA EDUCATIVA
 RENDICONTO FINANZIARIO GESTIONALE
 USCITA 2017

Capitolo	Capitolo	Denominazione	G E S T I O N E di C O M P E T E N Z A								
			Previsione Iniziale	Var.in + (7-4)	Var.in - (4-7)	Prev.Defin. (4+5-6)	Somme Pagate	Da Pagare (10-8)	Tot.Imp. (8+9)	Diff.in + (10-7)	Diff.in - (7-10)
2	2	3	4	5	6	7	8	9	10	11	12
		Riepilogo dei titoli C.D.R. 1	153.728.720,59	9.967.974,85	0,00	163.696.695,44	116.011.884,45	33.091.896,42	149.103.780,87	0,00	14.592.914,57
		Titolo I Titolo II Titolo III Titolo IV	715.250,00	357.407,29	0,00	1.072.657,29	126.191,99	345.904,78	472.096,77	0,00	600.560,52
		TOTALE DELLE USCITE C.D.R. 1	0,00	0,00	0,00	0,00	0,00	0,00	0,00	0,00	0,00
			6.235.800,00	860.000,00	0,00	7.095.800,00	4.099.796,01	593.374,83	4.693.170,84	0,00	2.402.629,16
			160.679.770,59	11.185.382,14	0,00	171.865.152,73	120.237.872,45	34.031.176,03	154.269.048,48	0,00	17.596.104,25

IST. NAZ. DI DOCUMENTAZIONE, INNOVAZIONE E RICERCA EDUCATIVA
 RENDICONTO FINANZIARIO GESTIONALE
 USCITA 2017

	Capitolo	GESTIONE DEI RESIDUI						GESTIONE DI CASSA				
		Residui Iniziali	Pagati	Da Pagare (16-14)	Totali (14+15)	Var.in + (16-13)	Var.in - (13-16)	Previsioni	Pagamenti	Diff.in (20-19)	Diff.in - (19-20)	Tot.Residui (9+15)
	2	13	14	15	16	17	18	19	20	21	22	23
Titolo	Titolo I	51 880 598.51	23 477 891.75	23 930 812.95	47 408 704.70	0.00	4 471 893.81	218 191 348.53	139 489 776.20	0.00	78 701 572.33	57 022 709.37
Titolo	Titolo II	1 618 272.74	1 103 043.28	501 716.05	1 604 759.33	0.00	13 513.41	2 595 788.67	1 229 235.27	0.00	1 366 553.40	847 620.83
Titolo	Titolo III	0.00	0.00	0.00	0.00	0.00	0.00	0.00	0.00	0.00	0.00	0.00
Titolo	Titolo IV	50 355.61	0.00	9 173.33	9 173.33	0.00	41 182.28	7 233 646.96	4 099 796.01	0.00	3 133 850.95	602 548.16
Totale	Totale Titolo	53 549 226.86	24 580 935.03	24 441 702.33	49 022 637.36	0.00	4 526 589.50	228 020 784.16	144 818 807.48	0.00	83 201 976.68	58 472 878.36

IST. NAZ. DI DOCUMENTAZIONE, INNOVAZIONE E RICERCA EDUCATIVA
 RENDICONTO FINANZIARIO GESTIONALE
 USCITA 2017

Capitolo	Capitolo	Denominazione	G E S T I O N E di C O M P E T E N Z A								
			Previsione Iniziale	Var.in + (7-4)	Var.in - (4-7)	Prev.Defin. (4+5-6)	Somme Pagate	Da Pagare (10-8)	Tot.Imp. (8+9)	Diff.in + (10-7)	Diff.in - (7-10)
2	2	3	4	5	6	7	8	9	10	11	12
		RIEPILOGO GENERALE									
		Titolo I	153 728 720.59	9 967 974.85	0.00	163 696 695.44	116 011 884.45	33 091 896.42	149 103 780.87	0.00	14 592 914.57
		Titolo II	715 250.00	357 407.29	0.00	1 072 657.29	126 191.99	345 904.78	472 096.77	0.00	600 560.52
		Titolo III	0.00	0.00	0.00	0.00	0.00	0.00	0.00	0.00	0.00
		Titolo IV	6 235 800.00	860 000.00	0.00	7 095 800.00	4 099 796.01	593 374.83	4 693 170.84	0.00	2 402 629.16
		TOTALE DELLE USCITE	160 679 770.59	11 185 382.14	0.00	171 865 152.73	120 237 872.45	34 031 176.03	154 269 048.48	0.00	17 596 104.25
		Disavanzo di amministrazione	0.00	0.00	0.00	0.00					
		TOTALE GENERALE DELLE USCITE	160 679 770.59	11 185 382.14	0.00	171 865 152.73	120 237 872.45	34 031 176.03	154 269 048.48	0.00	17 596 104.25

IST. NAZ. DI DOCUMENTAZIONE, INNOVAZIONE E RICERCA EDUCATIVA
 RENDICONTO FINANZIARIO GESTIONALE
 USCITA 2017

	Capitolo	GESTIONE DEI RESIDUI						GESTIONE DI CASSA				
		Residui Iniziali	Pagati	Da Pagare (16-14)	Totali (14+15)	Var.in + (16-13)	Var.in - (13-16)	Previsioni	Pagamenti	Diff.in (20-19)	Diff.in - (19-20)	Tot.Residui (9+15)
	2	13	14	15	16	17	18	19	20	21	22	23
Titolo	Titolo I	51 880 598.51	23 477 891.75	23 930 812.95	47 408 704.70	0.00	4 471 893.81	218 191 348.53	139 489 776.20	0.00	78 701 572.33	57 022 709.37
Titolo	Titolo II	1 618 272.74	1 103 043.28	501 716.05	1 604 759.33	0.00	13 513.41	2 595 788.67	1 229 235.27	0.00	1 366 553.40	847 620.83
Titolo	Titolo III	0.00	0.00	0.00	0.00	0.00	0.00	0.00	0.00	0.00	0.00	0.00
Titolo	Titolo IV	50 355.61	0.00	9 173.33	9 173.33	0.00	41 182.28	7 233 646.96	4 099 796.01	0.00	3 133 850.95	602 548.16
Totale	Totale Titolo	53 549 226.86	24 580 935.03	24 441 702.33	49 022 637.36	0.00	4 526 589.50	228 020 784.16	144 818 807.48	0.00	83 201 976.68	58 472 878.36
Totale	Totale Titolo	53 549 226.86	24 580 935.03	24 441 702.33	49 022 637.36	0.00	4 526 589.50	228 020 784.16	144 818 807.48	0.00	83 201 976.68	58 472 878.36

|

|

|

|

SITUAZIONE AMMINISTRATIVA 2017

	GESTIONE		
	RESIDUI	COMPETENZA	TOTALE
FONDO DI CASSA AL 1 GENNAIO			67.829.051,02
RISCOSSIONI	7.722.644,41	143.213.896,68	150.936.541,09
PAGAMENTI	24.580.935,03	120.237.872,45	144.818.807,48
FONDO CASSA AL 31 DICEMBRE			73.946.784,63
PAGAMENTI per azioni esecutive non regolarizzate al 31 dicembre			0,00
DIFFERENZA			73.946.784,63
RESIDUI ATTIVI	39.625.948,94	18.645.596,78	58.271.545,72
RESIDUI PASSIVI	24.441.702,33	34.031.176,03	58.472.878,36
DIFFERENZA			-201.332,64
AVANZO (+) o DISAVANZO (-)			73.745.451,99
			56.720.514,40
			0,00
			0,00
			17.024.937,59

STATO PATRIMONIALE

Allegato 13
(previsto dall'art.42, comma 1)

ATTIVITA'	ANNO		PASSIVITA'	ANNO	
	2017	2016		2017	2016
A) CREDITI VERSO LO STATO ED ALTRI ENTI PUBBLICI PER LA PARTECIPAZIONE AL PATRIMONIO INIZIALE			A) PATRIMONIO NETTO		
B) IMMOBILIZZAZIONI			I. Fondo di dotazione	71.935.979,60	68.059.270,81
I. Immobilizzazioni immateriali			II. Riserve obbligatorie e derivanti da leggi		
1) Costi di impianto e di ampliamento			III. Riserve di rivalutazione		
2) Costi di ricerca, di sviluppo e di pubblicita'			IV. Contributi a fondo perduto		
3) Diritti di brevetto industriale e diritti di utilizzazione delle opere di ingegno			V. Contributi per ripiano disavanzi		
4) Concessioni, licenze, marchi e diritti simili			VI. Riserve statutarie		
5) Avviamento			VII. Altre riserve distintamente indicate		
6) Immobilizzazioni in corso e acconti			VIII. Avanzi (disavanzi) economici portati a nuovo		
7) Manutenzioni straordinarie e migliorie su beni di terzi	626.320,00	27.431,21	IX. Avanzo (disavanzo) economico di esercizio	-3.967.634,05	3.876.708,79
8) Altre					
Totale	626.320,00	27.431,21	Totale patrimonio netto (A)	67.968.345,55	71.935.979,60
II. Immobilizzazioni materiali			B) CONTRIBUTI IN CONTO CAPITALE		
1) Terreni e fabbricati	11.121.090,68	11.266.723,19	1) per contributi a destinazione vincolata		
2) Impianti e macchinari	108.495,27	128.563,35	2) per contributi indistinti per la gestione		
3) Attrezzature industriali e commerciali			3) per contributi in natura		
4) Automezzi e motomezzi			Totale contributi in conto capitale (B)		
5) Immobilizzazioni in corso e acconti					
6) Diritti reali di godimento	1.237.475,72	1.157.599,97			
7) Altri beni					
Totale	12.467.061,67	12.552.886,51			
III. Immobilizzazioni finanziarie, con separata indicazione, per ciascuna voce dei crediti, degli importi esigibili entro l'esercizio successivo					
1) Partecipazione in:					
a) imprese controllate					
b) imprese collegate					
c) imprese controllanti					
d) altre imprese					
e) altri enti	25.000,00	25.000,00			
2) Crediti					
a) verso imprese controllate					
b) verso imprese collegate					
c) verso lo Stato e altri soggetti pubblici					
d) verso altri					
3) Altri titoli					
4) Crediti finanziari diversi					
Totale	25.000,00	25.000,00			
Totale immobilizzazioni (B)	13.118.381,67	12.605.317,72			

STATO PATRIMONIALE

Allegato 13
(previsto dall'art.42, comma 1)

ATTIVITA'	ANNO		PASSIVITA'	ANNO	
	2017	2016		2017	2016
C) ATTIVO CIRCOLANTE			C) FONDI PER RISCHI ED ONERI		
I. Rimanenze			1) per trattamento di quiescenza e obblighi simili		
1) materie prime, sussidiarie e di consumo	42.415,87		2) per imposte		
2) prodotti in corso di lavorazione e semilavorati			3) per altri rischi ed oneri futuri		
3) lavori in corso			4) per ripristino investimenti		
4) prodotti finiti e merci					
5) acconti			Totale fondi rischi ed oneri futuri (C)		
Totale	42.415,87				
II. Residui attivi, con separata indicazione, per ciascuna voce, degli importi esigibili oltre l'esercizio successivo			D) TRATTAMENTO DI FINE RAPPORTO DI LAVORO SUBORDINATO		
1) Crediti verso utenti, clienti ecc.			E) RESIDUI PASSIVI, con separata indicazione, per ciascuna voce, degli importi esigibili oltre l'esercizio successivo		
2) Crediti verso iscritti, soci e terzi			1) Obbligazioni		
3) Crediti verso imprese controllate e collegate			2) verso le banche		
4) Crediti verso lo Stato ed altri soggetti pubblici	58.153.071,48	50.381.508,07	3) verso altri finanziatori		
4-bis) Crediti tributari			4) acconti		
4-ter) Imposte anticipate	118.474,24		5) debiti verso fornitori	25.784.561,15	53.498.871,25
5) Crediti verso gli altri			6) rappresentati da titolo di credito		
Totale	58.271.545,72	50.381.508,07	7) verso imprese controllata, collegate e controllanti		
III. Attivita' finanziarie che non costituiscono immobilizzazioni			8) debiti tributari	518.842,09	32,68
1) Partecipazioni in imprese controllate			9) debiti verso istituti di previdenza e sicurezza sociale	486.391,55	2.622,17
2) Partecipazioni in imprese collegate			10) debiti verso iscritti, soci e terzi per prestazioni dovute		
3) Altre partecipazioni			11) debiti verso lo Stato ed altri soggetti pubblici	24.903.529,77	
4) Atri titoli			12) debiti diversi	6.779.553,80	47.700,76
Totale			Totale	58.472.878,36	53.549.226,86
IV. Disponibilita'			Totale debiti (E)	58.472.878,36	53.549.226,86
1) depositi bancari e postali	73.946.784,63	67.829.051,02	F) RATEI E RISCONTI		
2) assegni			1) Ratei passivi		
3) denaro e valori in cassa			2) Risconti passivi	118.668.660,51	75.523.697,68
Totale	73.946.784,63	67.829.051,02	3) Aggio su prestiti		
Totale attivo circolante (C)	132.260.746,22	118.210.559,09	4) Riserve tecniche		
D) RATEI E RISCONTI			Totale ratei e risconti (F)	118.668.660,51	75.523.697,68
1) Ratei attivi	218,07	49.838,35	Totale passivo e netto	245.109.884,42	201.008.904,14
2) Risconti attivi	99.730.538,46	70.143.188,98			
Totale ratei e risconti (D)	99.730.756,53	70.193.027,33			
Totale attivo	245.109.884,42	201.008.904,14			