

# SENATO DELLA REPUBBLICA

————— XIV LEGISLATURA —————

**Doc. CIX-ter**  
**n. 1**

## RELAZIONE

SULLO STATO DI ATTUAZIONE DEGLI INTERVENTI DI  
INTERESSE NAZIONALE RELATIVI A PERCORSI  
GIUBILARI E PELLEGRINAGGI IN LOCALITÀ AL DI  
FUORI DEL LAZIO

(al 31 dicembre 2001)

*(Articolo 2, comma 14, della legge 7 agosto 1997, n. 270)*

**Presentata dal Ministro delle infrastrutture e dei trasporti  
delegato per Roma capitale e Giubileo del 2000**

(LUNARDI)

—————  
**Comunicata alla Presidenza il 9 maggio 2002**  
—————

**VOLUME V**

## S O M M A R I O

|   |             |    |
|---|-------------|----|
| SCHEDE DEI SINGOLI INTERVENTI . . . . .                       | <i>Pag.</i> | 5  |
| SCHEDE DEI SINGOLI INTERVENTI SUDDIVISI PER REGIONE . . . . . | »           | 5  |
| SARDEGNA . . . . .  | »           | 7  |
| SICILIA . . . . .   | »           | 33 |
| TOSCANA . . . . .   | »           | 79 |



## SCHEDE DEI SINGOLI INTERVENTI

### Schede dei singoli interventi suddivisi per Regione

Si riportano, nel presente volume, le schede di sintesi dei singoli interventi inseriti nel Piano, relative alle seguenti Regioni:

- Sardegna
- Sicilia
- Toscana

Vengono forniti, in particolare, i seguenti dati:

- dati identificativi dell'intervento
- dati relativi al titolare dell'intervento
- dati relativi all'appalto
- confronto fra Q.T.E. di progetto e Q.T.E. finale
- riepilogo dei decreti relativi alle variazioni di costo e di finanziamento.

Si rammenta, come anticipato nell'introduzione di cui al volume I, che la Relazione in questione, al momento di andare in stampa, contiene un resoconto dettagliato per circa l'ottanta per cento degli interventi in parola. Non è stato infatti possibile fornire adeguate informazioni sul restante 20% degli interventi, in ragione della mancata chiusura delle attività di collaudo da parte dei soggetti titolari degli interventi medesimi. Si fa riserva, dunque, di produrre un documento integrativo, non appena verranno rese disponibili le succitate informazioni.





## SARDEGNA

Protocollo d'intervento: **286**

## DATI IDENTIFICATIVI DELL' INTERVENTO

Titolo Intervento *SISTEMAZIONE AREA PERTINENZA E VIABILITA' DI ACCESSO CHIESA S. ELIA*  
 Comune **NUXIS (CA)**  
 Finanziamento **L. 263 milioni**  
     - Tot. Impegnato **L. 262.376.000**  
     - Tot. Pagato **L. 262.376.000**  
 Cofinanziamento **L. 0 milioni**  
     Previsione **Effettiva**  
 Inizio Lavori *01/03/99* **15/03/99**  
 Fine Lavori *01/09/99* **27/09/99**



Chiesa di S. Elisa

## DATI RELATIVI AL TITOLARE DELL'INTERVENTO

Denominazione **PROVINCIA DI CAGLIARI**  
 Categoria **AA Amministrazioni pubbliche - (art. 1 D.L. 3 febbraio 1993, n. 29)**  
 C.Fis./P.IVA **00510810922**  
 Indirizzo **VIALE CIUSA, 17** **CAGLIARI (CA)**  
 Recapiti **Telefono: 070 4092098** **Telefax: 070 494076**

## DATI RELATIVI ALL'APPALTO

| Procedura              | Denominazione Ditta Aggiudicatrice                                | Importo a base di Gara | Importo Aggiudicazione | %       |
|------------------------|---|------------------------|------------------------|---------|
| Affidamento            | Indirizzo<br>Cod. Fisc./P.IVA                                     |                        |                        | Ribasso |
| LICITAZIONE<br>PRIVATA | SOC. E. SAR. snc<br><br>via Mameli DOMUSNOVAS (CA)<br>00572300929 | L. 200.000.000         | L. 176.980.000         | 11,51   |
| Totali                 |   | L. 200.000.000         | L. 176.980.000         |         |

## XIV LEGISLATURA - DISEGNI DI LEGGE E RELAZIONI - DOCUMENTI

## RIEPILOGO VARIAZIONI DI COSTO E DI FINANZIAMENTO

| D.M.        | Costo Stimato  | Finan. Attribuito | Altre Risorse | Risorse Proprie | Note             |
|-------------|----------------|-------------------|---------------|-----------------|------------------|
| DM 21/04/98 | L. 300.000.000 | L. 300.000.000    | L. 0          | L. 0            |                  |
| DM 06/08/98 | L. 300.000.000 | L. 300.000.000    | L. 0          | L. 0            |                  |
| DM 20/11/98 | L. 300.000.000 | L. 300.000.000    | L. 0          | L. 0            |                  |
| DM 27/01/99 | L. 300.000.000 | L. 300.000.000    | L. 0          | L. 0            |                  |
| DM 09/02/99 | L. 300.000.000 | L. 300.000.000    | L. 0          | L. 0            |                  |
| DM 01/06/99 | L. 300.000.000 | L. 300.000.000    | L. 0          | L. 0            |                  |
| DM 05/08/99 | L. 300.000.000 | L. 300.000.000    | L. 0          | L. 0            |                  |
| DM 13/09/99 | L. 300.000.000 | L. 300.000.000    | L. 0          | L. 0            |                  |
| DM 16/11/99 | L. 300.000.000 | L. 300.000.000    | L. 0          | L. 0            |                  |
| Automatico  | L. 263.000.000 | L. 263.000.000    | L. 0          | L. 0            | - Lit. -37000000 |
| DM 21/07/00 | L. 263.000.000 | L. 263.000.000    | L. 0          | L. 0            |                  |
| DM 01/08/00 | L. 263.000.000 | L. 263.000.000    | L. 0          | L. 0            |                  |
| DM 14/12/00 | L. 263.000.000 | L. 263.000.000    | L. 0          | L. 0            |                  |
| DM 14/02/01 | L. 263.000.000 | L. 263.000.000    | L. 0          | L. 0            |                  |

## CONFRONTO TRA Q.T.E. DI PROGETTO E Q.T.E. FINALE

| A) LAVORI                      | Importo di Progetto (Lire) | QTE per liquidazione della rata di saldo<br>(10/09/01) |
|--------------------------------|----------------------------|--|
| Opere Civili                   | 200.000.000                | 176.980.000  |
| Opere Impiantistiche           |                            |  |
| Arredi e/o Attrezzature        |                            |  |
| Altre Voci                     |                            |  |
| <b>TOTALE LAVORI</b>           | <b>200.000.000</b>         | <b>176.980.000</b>                                     |
| <b>B) SOMME A DISPOSIZIONE</b> |                            |  |
| Progettazione                  | 29.000.000                 |  |
| Altre Spese Tecniche           | 21.000.000                 |  |
| Allacciamenti                  |                            |  |
| Imprevisti                     | 4.000.000                  |  |
| - Espropri o Acquisizioni      |                            |  |
| - Area o Fabbricato            |                            |  |
| - Opere Civili                 | - 6.000.000                |  |
| - Opere Impiantistiche         |                            |  |
| - Arredi e/o attrezzature      |                            |  |
| - Altre voci                   |                            |  |
| IVA al 10%                     |                            | 50.000.000   |
| IVA al 20%                     | 40.000.000                 | 35.396.000   |
| <b>SOMME A DISPOSIZIONE</b>    | <b>100.000.000</b>         | <b>85.396.000</b>                                      |
| <b>TOTALE COSTO</b>            | <b>300.000.000</b>         | <b>262.376.000</b>                                     |
|                                | <b>Economie</b>            | <b>-37.624.000</b>                                     |
| <b>COPERTURA FINANZIARIA</b>   | <b>di progetto (Lire)</b>  | <b>finale (Lire)</b>                                   |
| Finanziamento ex 270/97        | 300.000.000                | 262.376.000  |
| Risorse proprie                |                            |  |
| Altre fonti finanziarie        |                            |  |
| <b>TOTALE COPERTURE</b>        | <b>300.000.000</b>         | <b>262.376.000</b>                                     |

Protocollo d'intervento: **342****DATI IDENTIFICATIVI DELL' INTERVENTO**Titolo Intervento *SISTEMAZIONE AREA RICETTIVA A SACCARGIA*Comune **CODRONGIANOS (SS)**Finanziamento **L. 3.021 milioni**- Tot. Impegnato **L. 2.926.825.960**- Tot. Pagato **L. 2.911.308.992**Cofinanziamento **L. 1.400 milioni**

Previsione Effettiva

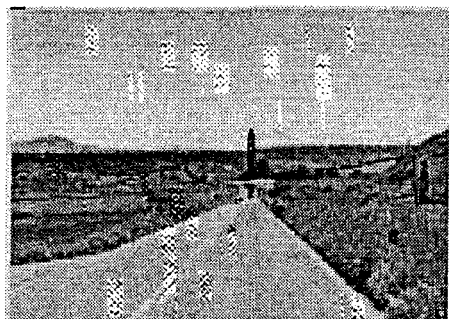
Inizio Lavori *10/11/98* **10/11/98**Fine Lavori *10/10/99* **31/12/99***SS. Trinità di Saccargia***DATI RELATIVI AL TITOLARE DELL'INTERVENTO**Denominazione **COMUNE DI CODRONGIANOS**Categoria **AA Amministrazioni pubbliche - (art. 1 D.L. 3 febbraio 1993, n. 29)**C.Fis./P.IVA **00248570905**Indirizzo **PIAZZA DEL COMUNE****CODRONGIANOS (SS)**Recapiti **Telefono: 079 435375****Telefax: 079 435331****DATI RELATIVI ALL'APPALTO**

| Procedura       | Denominazione Ditta Aggiudicatrice                              | Importo a base di Gara  | Importo Aggiudicazione  | %       |
|-----------------|---|-------------------------|-------------------------|---------|
| Affidamento     | Indirizzo<br>Cod. Fisc./P.IVA                                   |                         |                         | Ribasso |
| art.21 L.109/94 | Imp.Dott. F. Ticca<br>Viale Umberto, 119 SASSARI<br>00071800908 | L. 3.380.000.000        | L. 2.768.558.000        | 18,09   |
| <b>Totali</b>   |   | <b>L. 3.380.000.000</b> | <b>L. 2.768.558.000</b> |         |

## XIV LEGISLATURA - DISEGNI DI LEGGE E RELAZIONI - DOCUMENTI

## RIEPILOGO VARIAZIONI DI COSTO E DI FINANZIAMENTO

| D.M.        | Costo Stimato    | Finan. Attribuito | Altre Risorse    | Risorse Proprie | Note              |
|-------------|------------------|-------------------|------------------|-----------------|-------------------|
| DM 21/04/98 | L. 5.205.000.000 | L. 3.805.000.000  | L. 1.250.000.000 | L. 150.000.000  |                   |
| DM 06/08/98 | L. 5.205.000.000 | L. 3.805.000.000  | L. 1.250.000.000 | L. 150.000.000  |                   |
| DM 20/11/98 | L. 5.205.000.000 | L. 3.805.000.000  | L. 1.250.000.000 | L. 150.000.000  |                   |
| DM 27/01/99 | L. 5.205.000.000 | L. 3.805.000.000  | L. 1.250.000.000 | L. 150.000.000  |                   |
| DM 09/02/99 | L. 5.205.000.000 | L. 3.805.000.000  | L. 1.250.000.000 | L. 150.000.000  |                   |
| DM 01/06/99 | L. 5.205.000.000 | L. 3.805.000.000  | L. 1.250.000.000 | L. 150.000.000  |                   |
| DM 05/08/99 | L. 5.205.000.000 | L. 3.805.000.000  | L. 1.250.000.000 | L. 150.000.000  |                   |
| DM 13/09/99 | L. 5.205.000.000 | L. 3.805.000.000  | L. 1.250.000.000 | L. 150.000.000  |                   |
| DM 16/11/99 | L. 4.421.000.000 | L. 3.021.000.000  | L. 1.250.000.000 | L. 150.000.000  | - Lit. -784000000 |
| Automatico  | L. 4.421.000.000 | L. 3.021.000.000  | L. 1.250.000.000 | L. 150.000.000  |                   |
| DM 21/07/00 | L. 4.421.000.000 | L. 3.021.000.000  | L. 1.250.000.000 | L. 150.000.000  |                   |
| DM 01/08/00 | L. 4.421.000.000 | L. 3.021.000.000  | L. 1.250.000.000 | L. 150.000.000  |                   |
| DM 14/12/00 | L. 4.421.000.000 | L. 3.021.000.000  | L. 1.250.000.000 | L. 150.000.000  |                   |
| DM 14/02/01 | L. 4.421.000.000 | L. 3.021.000.000  | L. 1.250.000.000 | L. 150.000.000  |                   |

## CONFRONTO TRA Q.T.E. DI PROGETTO E Q.T.E. FINALE

| A) LAVORI                      | Importo di Progetto (Lire) | QTE per liquidazione della rata di saldo<br>(03/10/01) |
|--------------------------------|----------------------------|--|
| Opere Civili                   | 1.400.000.000              | 2.923.100.000  |
| Opere Impiantistiche           | 230.000.000                |  |
| Arredi e/o Attrezzature        | 400.000.000                |  |
| Altre Voci                     | 1.350.000.000              |  |
| <b>TOTALE LAVORI</b>           | <b>3.380.000.000</b>       | <b>2.923.100.000</b>                                   |
| <b>B) SOMME A DISPOSIZIONE</b> |                            |  |
| Progettazione                  | 304.200.000                | 321.900.000  |
| Altre Spese Tecniche           | 151.300.000                | 146.456.000  |
| Allacciamenti                  | 31.400.000                 | 10.000.000   |
| Imprevisti                     | 169.000.000                | 2.269.818  |
| - Espropri o Acquisizioni      | 600.000.000                | 506.395.960  |
| - Area o Fabbricato            |                            |  |
| - Opere Civili                 |                            |  |
| - Opere Impiantistiche         |                            |  |
| - Arredi e/o attrezzature      |                            |  |
| - Altre voci                   |                            | 30.500.000   |
| IVA al 10%                     | 358.100.000                | 292.536.982  |
| IVA al 20%                     | 211.200.000                | 93.671.200   |
| <b>SOMME A DISPOSIZIONE</b>    | <b>1.825.200.000</b>       | <b>1.403.729.960</b>                                   |
| <b>TOTALE COSTO</b>            | <b>5.205.200.000</b>       | <b>4.326.829.960</b>                                   |
|                                | <b>Economie</b>            | <b>-878.370.040</b>                                    |
| <b>COPERTURA FINANZIARIA</b>   | <b>di progetto (Lire)</b>  | <b>finale (Lire)</b>                                   |
| Finanziamento ex 270/97        | 3.805.000.000              | 2.926.829.960  |
| Risorse proprie                | 150.000.000                | 150.000.000  |
| Altre fonti finanziarie        | 1.250.000.000              | 1.250.000.000  |
| <b>TOTALE COPERTURE</b>        | <b>5.205.000.000</b>       | <b>4.326.829.960</b>                                   |

Protocollo d'intervento: **343****DATI IDENTIFICATIVI DELL' INTERVENTO**

|                   |  |                         |
|-------------------|--|-------------------------|
| Titolo Intervento | <i>SISTEMAZIONE STRUTTURA PER OSPITARE A BASSO COSTO PORTATORI DI HANDICAP</i> |                         |
| Comune            | <b>PLOAGHE (SS)</b>  |                         |
| Finanziamento     | <b>L. 2.400 milioni</b>  |                         |
|                   | - Tot. Impegnato   | <b>L. 2.258.356.340</b> |
|                   | - Tot. Pagato  | <b>L. 2.258.356.340</b> |
| Cofinanziamento   | <b>L. 500 milioni</b>  |                         |
|                   | Previsione   | Effettiva               |
| Inizio Lavori     | <i>02/07/99</i>  | <b>09/07/99</b>         |
| Fine Lavori       | <i>25/10/99</i>  | <b>31/12/99</b>         |

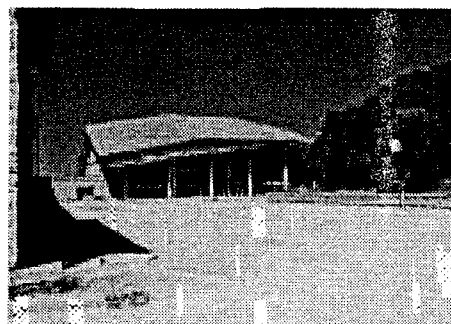
*Fondazione Opera S. Giovanni Battista***DATI RELATIVI AL TITOLARE DELL'INTERVENTO**

|               |  |                            |
|---------------|--|----------------------------|
| Denominazione | <b>FONDAZIONE OPERA S. GIOVANNI BATTISTA</b>                       |                            |
| Categoria     | <b>AC Enti religiosi - (art.1 l, legge 20 maggio 1985, n.222);</b> |                            |
| C.Fis./P.IVA  | <b>9201590900</b>  |                            |
| Indirizzo     | <b>LOCALITA' DOMAIORE</b>  | <b>PLOAGHE (SS)</b>        |
| Recapiti      | Telefono: <b>079 448888</b>  | Telefax: <b>079 448888</b> |

**DATI RELATIVI ALL'APPALTO**

| Procedura                        | Denominazione Ditta Aggiudicatrice  | Importo a base di Gara  | Importo Aggiudicazione  | % Ribasso |
|----------------------------------|---|-------------------------|-------------------------|-----------|
| art. 21 L. 109/94 e succ. modif. | CO.GE.MA. S.N.C.<br>Indirizzo<br>Cod. Fisc./P.IVA<br><b>VIA SIMPLICIO, 25 SASSARI<br/>01327430904</b> | L. 1.786.000.000        | L. 1.693.230.000        | 5,19      |
| <b>Totali</b>                    |   | <b>L. 1.786.000.000</b> | <b>L. 1.693.230.000</b> |           |

## RIEPILOGO VARIAZIONI DI COSTO E DI FINANZIAMENTO

| D.M.        | Costo Stimato    | Finan. Attribuito | Altre Risorse | Risorse Proprie | Note |
|-------------|------------------|-------------------|---------------|-----------------|------|
| DM 21/04/98 | L. 2.900.000.000 | L. 2.400.000.000  | L. 0          | L. 500.000.000  |      |
| DM 06/08/98 | L. 2.900.000.000 | L. 2.400.000.000  | L. 0          | L. 500.000.000  |      |
| DM 20/11/98 | L. 2.900.000.000 | L. 2.400.000.000  | L. 0          | L. 500.000.000  |      |
| DM 27/01/99 | L. 2.900.000.000 | L. 2.400.000.000  | L. 0          | L. 500.000.000  |      |
| DM 09/02/99 | L. 2.900.000.000 | L. 2.400.000.000  | L. 0          | L. 500.000.000  |      |
| DM 01/06/99 | L. 2.900.000.000 | L. 2.400.000.000  | L. 0          | L. 500.000.000  |      |
| DM 05/08/99 | L. 2.900.000.000 | L. 2.400.000.000  | L. 0          | L. 500.000.000  |      |
| DM 13/09/99 | L. 2.900.000.000 | L. 2.400.000.000  | L. 0          | L. 500.000.000  |      |
| DM 16/11/99 | L. 2.900.000.000 | L. 2.400.000.000  | L. 0          | L. 500.000.000  |      |
| Automatico  | L. 2.900.000.000 | L. 2.400.000.000  | L. 0          | L. 500.000.000  |      |
| DM 21/07/00 | L. 2.900.000.000 | L. 2.400.000.000  | L. 0          | L. 500.000.000  |      |
| DM 01/08/00 | L. 2.900.000.000 | L. 2.400.000.000  | L. 0          | L. 500.000.000  |      |
| DM 14/12/00 | L. 2.900.000.000 | L. 2.400.000.000  | L. 0          | L. 500.000.000  |      |
| DM 14/02/01 | L. 2.900.000.000 | L. 2.400.000.000  | L. 0          | L. 500.000.000  |      |

## CONFRONTO TRA Q.T.E. DI PROGETTO E Q.T.E. FINALE

| A) LAVORI                      | Importo di Progetto (Lire) | QTE per liquidazione della rata di saldo<br>(06/02/01) |
|--------------------------------|----------------------------|--|
| Opere Civili                   | 1.150.000.000              |  |
| Opere Impiantistiche           | 540.000.000                |  |
| Arredi e/o Attrezzature        | 430.000.000                |  |
| Altre Voci                     | 100.000.000                |  |
| <b>TOTALE LAVORI</b>           | <b>2.220.000.000</b>       |  |
| <b>B) SOMME A DISPOSIZIONE</b> |                            |  |
| Progettazione                  | 201.000.000                |  |
| Altre Spese Tecniche           | 95.500.000                 |  |
| Allacciamenti                  | 34.000.000                 |  |
| Imprevisti                     | 61.000.000                 |  |
| - Espropri o Acquisizioni      |                            |  |
| - Area o Fabbricato            |                            |  |
| - Opere Civili                 |                            |  |
| - Opere Impiantistiche         |                            |  |
| - Arredi e/o attrezzature      |                            |  |
| - Altre voci                   |                            |  |
| IVA al 10%                     | 231.500.000                |  |
| IVA al 20%                     | 57.000.000                 |  |
| <b>SOMME A DISPOSIZIONE</b>    | <b>680.000.000</b>         | <b>0</b>   |
| <b>TOTALE COSTO</b>            | <b>2.900.000.000</b>       | <b>2.758.499.619</b>                                   |
|                                | <b>Economie</b>            | <b>-141.500.381</b>                                    |
| <b>COPERTURA FINANZIARIA</b>   | <b>di progetto (Lire)</b>  | <b>finale (Lire)</b>                                   |
| Finanziamento ex 270/97        | 2.400.000.000              | 2.258.356.340  |
| Risorse proprie                | 500.000.000                | 500.143.279  |
| Altre fonti finanziarie        |                            |  |
| <b>TOTALE COPERTURE</b>        | <b>2.900.000.000</b>       | <b>2.758.499.619</b>                                   |



Protocollo d'intervento: **352**

## DATI IDENTIFICATIVI DELL' INTERVENTO

|                   |  |                |
|-------------------|--|----------------|
| Titolo Intervento | <i>COMPLETAMENTO DEL RESTAURO DEL COMPLESSO DI SANT'ANTONIO ABATE, DOTAZIONE ATTREZZATURE E ARREDI E REALIZZAZIONE DI NUOVE STRUTTURE DI ACCOGLIENZA A BASSO COSTO</i> |                |
| Comune            | <b>TORRALBA (SS)</b>   |                |
| Finanziamento     | L. 731 milioni   |                |
|                   | - Tot. Impegnato   | L. 730.708.879 |
|                   | - Tot. Pagato  | L. 730.708.879 |
| Cofinanziamento   | L. 0 milioni   |                |
|                   | Previsione   | Effettiva      |
| Inizio Lavori     | 30/10/98   | 30/10/98       |
| Fine Lavori       | 30/07/99   | 11/10/99       |



Complesso di S. Antonio abate

## DATI RELATIVI AL TITOLARE DELL'INTERVENTO

|               |   |                     |
|---------------|---|---------------------|
| Denominazione | COMUNE DI TORRALBA  |                     |
| Categoria     | AA Amministrazioni pubbliche - (art. 1 D.L. 3 febbraio 1993, n. 29) |                     |
| C.Fis./P.IVA  | 80005320900   |                     |
| Indirizzo     | PIAZZA MONS. POLA, 5  | TORRALBA (SS)       |
| Recapiti      | Telefono: 079 847010  | Telefax: 079 847085 |

## DATI RELATIVI ALL'APPALTO

| Procedura           | Denominazione Ditta Aggiudicatrice                    | Importo a base di Gara | Importo Aggiudicazione | %              |
|---------------------|---|------------------------|------------------------|----------------|
| Affidamento         | Indirizzo<br>Cod. Fisc./P.IVA                         |                        |                        | Ribasso        |
| Licitazione Privata | MANCA FRANCO<br>via Custoza OSILO (SS)<br>00372690909 | L. 594.382.901         | L. 496.012.531         | 16,55          |
|                     |   | Totali                 | L. 594.382.901         | L. 496.012.531 |

## RIEPILOGO VARIAZIONI DI COSTO E DI FINANZIAMENTO

| D.M.        | Costo Stimato  | Finan. Attribuito | Altre Risorse | Risorse Proprie | Note             |
|-------------|----------------|-------------------|---------------|-----------------|------------------|
| DM 21/04/98 | L. 839.000.000 | L. 839.000.000    | L. 0          | L. 0            |                  |
| DM 06/08/98 | L. 839.000.000 | L. 839.000.000    | L. 0          | L. 0            |                  |
| DM 20/11/98 | L. 839.000.000 | L. 839.000.000    | L. 0          | L. 0            |                  |
| DM 27/01/99 | L. 839.000.000 | L. 839.000.000    | L. 0          | L. 0            |                  |
| DM 09/02/99 | L. 839.000.000 | L. 839.000.000    | L. 0          | L. 0            |                  |
| DM 01/06/99 | L. 839.000.000 | L. 839.000.000    | L. 0          | L. 0            |                  |
| DM 05/08/99 | L. 741.000.000 | L. 741.000.000    | L. 0          | L. 0            | - Lit. -98000000 |
| DM 13/09/99 | L. 741.000.000 | L. 741.000.000    | L. 0          | L. 0            |                  |
| DM 16/11/99 | L. 741.000.000 | L. 741.000.000    | L. 0          | L. 0            |                  |
| Automatico  | L. 741.000.000 | L. 741.000.000    | L. 0          | L. 0            |                  |
| DM 21/07/00 | L. 741.000.000 | L. 741.000.000    | L. 0          | L. 0            |                  |
| DM 01/08/00 | L. 732.677.963 | L. 732.677.963    | L. 0          | L. 0            | - Lit. -8322037  |
| DM 14/12/00 | L. 732.677.963 | L. 732.677.963    | L. 0          | L. 0            |                  |
| DM 14/02/01 | L. 730.708.879 | L. 730.708.879    | L. 0          | L. 0            | - Lit. -1969084  |

## CONFRONTO TRA Q.T.E. DI PROGETTO E Q.T.E. FINALE

| A) LAVORI                      | Importo di Progetto (Lire) | QTE per liquidazione della rata di saldo<br>(01/03/99) |  |
|--------------------------------|----------------------------|--|--|
| Opere Civili                   | 445.000.000                | 496.012.531  |  |
| Opere Impiantistiche           | 50.000.000                 |  |  |
| Arredi e/o Attrezzature        | 70.000.000                 |  |  |
| Altre Voci                     | 44.500.000                 |  |  |
| <b>TOTALE LAVORI</b>           | <b>609.500.000</b>         | <b>496.012.531</b>                                     |  |
| <b>B) SOMME A DISPOSIZIONE</b> |                            |  |  |
| Progettazione                  | 79.803.000                 | 68.479.358   |  |
| Altre Spese Tecniche           |                            | 43.926.555   |  |
| Allacciamenti                  | 9.000.000                  |  |  |
| Imprevisti                     | 27.690.000                 |  |  |
| - Espropri o Acquisizioni      |                            |  |  |
| - Area o Fabbricato            |                            |  |  |
| - Opere Civili                 |                            |  |  |
| - Opere Impiantistiche         |                            |  |  |
| - Arredi e/o attrezzature      |                            |  |  |
| - Altre voci                   |                            | 50.000.000   |  |
| IVA al 10%                     |                            | 49.601.253   |  |
| IVA al 20%                     | 113.000.000                | 32.481.182   |  |
| <b>SOMME A DISPOSIZIONE</b>    | <b>229.493.000</b>         | <b>244.488.348</b>                                     |  |
| <b>TOTALE COSTO</b>            | <b>838.993.000</b>         | <b>740.500.879</b>                                     |  |
|                                | <b>Economie</b>            | <b>-98.492.121</b>                                     |  |
| <b>COPERTURA FINANZIARIA</b>   | <b>di progetto (Lire)</b>  | <b>finale (Lire)</b>                                   |  |
| Finanziamento ex 270/97        | 839.000.000                | 730.708.879  |  |
| Risorse proprie                |                            |  |  |
| Altre fonti finanziarie        |                            | 4.504.588  |  |
| <b>TOTALE COPERTURE</b>        | <b>839.000.000</b>         | <b>735.213.467</b>                                     |  |

Protocollo d'intervento: **791****DATI IDENTIFICATIVI DELL' INTERVENTO**Titolo Intervento *RECUPERO DI UN FABBRICATO DA DESTINARSI AD OSTELLO*Comune **LANUSEI (NU)**Finanziamento **L. 1.055 milioni**- Tot. Impegnato **L. 1.054.542.687**- Tot. Pagato **L. 1.054.542.687**Cofinanziamento **L. 120 milioni**

Previsione Effettiva

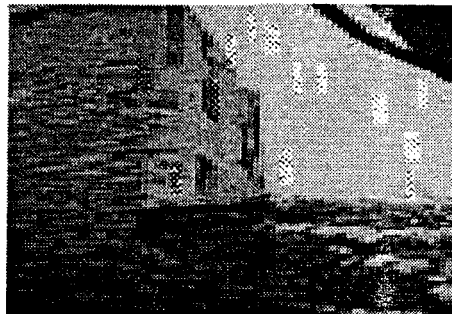
Inizio Lavori *20/09/98* **21/09/98**Fine Lavori *20/07/99* **29/09/99***Immobile sito in via Indipendenza***DATI RELATIVI AL TITOLARE DELL'INTERVENTO**Denominazione **COMUNE DI LANUSEI**Categoria **AA Amministrazioni pubbliche - (art. 1 D.L. 3 febbraio 1993, n. 29)**C.Fis./P.IVA **00139020911**Indirizzo **VIA ROMA****LANUSEI (NU)**Recapiti **Telefono: 0782 42585****Telefax: 0782 40168****DATI RELATIVI ALL'APPALTO**

| Procedura                                    | Denominazione Ditta Aggiudicatrice  | Importo a base di Gara | Importo Aggiudicazione | % Ribasso |
|--|---|------------------------|------------------------|-----------|
| art. 21 L. 109 del 11/02/1994 e succ. modif. | soc. Murgioni Enrico e F. snc<br>Viale Europa LANUSEI (NU)<br>00771370913 | L. 870.857.143         | L. 784.206.857         | 9,95      |
| <b>Totali</b>                                |   | <b>L. 870.857.143</b>  | <b>L. 784.206.857</b>  |           |

## RIEPILOGO VARIAZIONI DI COSTO E DI FINANZIAMENTO

| D.M.        | Costo Stimato    | Finan. Attribuito | Altre Risorse | Risorse Proprie | Note             |
|-------------|------------------|-------------------|---------------|-----------------|------------------|
| DM 21/04/98 | L. 1.320.000.000 | L. 1.200.000.000  | L. 0          | L. 120.000.000  |                  |
| DM 06/08/98 | L. 1.320.000.000 | L. 1.200.000.000  | L. 0          | L. 120.000.000  |                  |
| DM 20/11/98 | L. 1.320.000.000 | L. 1.200.000.000  | L. 0          | L. 120.000.000  |                  |
| DM 27/01/99 | L. 1.320.000.000 | L. 1.200.000.000  | L. 0          | L. 120.000.000  |                  |
| DM 09/02/99 | L. 1.224.684.685 | L. 1.104.684.685  | L. 0          | L. 120.000.000  | - Lit. -95315315 |
| DM 01/06/99 | L. 1.224.684.685 | L. 1.104.684.685  | L. 0          | L. 120.000.000  |                  |
| DM 05/08/99 | L. 1.224.684.685 | L. 1.104.684.685  | L. 0          | L. 120.000.000  |                  |
| DM 13/09/99 | L. 1.224.684.685 | L. 1.104.684.685  | L. 0          | L. 120.000.000  |                  |
| DM 16/11/99 | L. 1.224.684.685 | L. 1.104.684.685  | L. 0          | L. 120.000.000  |                  |
| Automatico  | L. 1.224.684.685 | L. 1.104.684.685  | L. 0          | L. 120.000.000  |                  |
| DM 21/07/00 | L. 1.224.684.685 | L. 1.104.684.685  | L. 0          | L. 120.000.000  |                  |
| DM 01/08/00 | L. 1.224.684.685 | L. 1.104.684.685  | L. 0          | L. 120.000.000  |                  |
| DM 14/12/00 | L. 1.224.684.685 | L. 1.104.684.685  | L. 0          | L. 120.000.000  |                  |
| DM 14/02/01 | L. 1.174.542.687 | L. 1.054.542.687  | L. 0          | L. 120.000.000  | - Lit. -50141998 |

## CONFRONTO TRA Q.T.E. DI PROGETTO E Q.T.E. FINALE

| A) LAVORI                      | Importo di Progetto (Lire) | QTE per liquidazione della rata di saldo (11/07/00) |
|--------------------------------|----------------------------|---|
| Opere Civili                   | 550.000.000                | 784.206.857   |
| Opere Impiantistiche           | 300.000.000                |   |
| Arredi e/o Attrezzature        | 160.000.000                |   |
| Altre Voci                     |                            |   |
| <b>TOTALE LAVORI</b>           | <b>1.010.000.000</b>       | <b>784.206.857</b>                                  |
| <b>B) SOMME A DISPOSIZIONE</b> |                            |   |
| Progettazione                  | 85.000.000                 | 187.470.906   |
| Altre Spese Tecniche           | 30.000.000                 |   |
| Allacciamenti                  | 10.000.000                 |   |
| Imprevisti                     |                            | 8.986.237   |
| - Espropri o Acquisizioni      |                            |   |
| - Area o Fabbricato            |                            |   |
| - Opere Civili                 |                            |   |
| - Opere Impiantistiche         |                            |   |
| - Arredi e/o attrezzature      |                            | 96.215.000  |
| - Altre voci                   | 48.000.000                 |   |
| IVA al 10%                     |                            | 78.420.686  |
| IVA al 20%                     | 137.000.000                | 19.243.000  |
| <b>SOMME A DISPOSIZIONE</b>    | <b>310.000.000</b>         | <b>390.335.829</b>                                  |
| <b>TOTALE COSTO</b>            | <b>1.320.000.000</b>       | <b>1.174.542.686</b>                                |
|                                | Economie                   | -145.457.314  |
| <b>COPERTURA FINANZIARIA</b>   | di progetto (Lire)         | finale (Lire)                                       |
| Finanziamento ex 270/97        | 1.104.685.000              | 1.054.542.687                                       |
| Risorse proprie                | 120.000.000                | 120.000.000   |
| Altre fonti finanziarie        |                            |   |
| <b>TOTALE COPERTURE</b>        | <b>1.224.685.000</b>       | <b>1.174.542.687</b>                                |

Protocollo d'intervento: **1806**

## DATI IDENTIFICATIVI DELL' INTERVENTO

|                   |                                    |                  |
|-------------------|------------------------------------|------------------|
| Titolo Intervento | <i>RISTRUTTURAZIONE CATTEDRALE</i> |                  |
| Comune            | NUORO (NU)                         |                  |
| Finanziamento     | L. 2.025 milioni                   |                  |
|                   | - Tot. Impegnato                   | L. 1.840.755.392 |
|                   | - Tot. Pagato                      | L. 1.840.755.392 |
| Cofinanziamento   | L. 0 milioni                       |                  |
|                   | Previsione                         | Effettiva        |
| Inizio Lavori     | 01/04/99                           | 14/06/99         |
| Fine Lavori       | 01/05/99                           | 31/12/99         |

*Cattedrale di S. Maria della Neve*

## DATI RELATIVI AL TITOLARE DELL'INTERVENTO

|               |   |                       |
|---------------|---|-----------------------|
| Denominazione | CENTRO DI SPIRITUALITA' E CULTURA PAPA LUCIANI                      |                       |
| Categoria     | AA Amministrazioni pubbliche - (art. 1 D.L. 3 febbraio 1993, n. 29) |                       |
| C.Fis./P.IVA  |   |                       |
| Indirizzo     | VIA SARTENA ALTA 1  | S. GIUSTINA (BL)      |
| Recapiti      | Telefono: 0437/858324   | Telefax: 0437/8584324 |

## RIEPILOGO VARIAZIONI DI COSTO E DI FINANZIAMENTO

| D.M.        | Costo Stimato    | Finan. Attribuito | Altre Risorse | Risorse Proprie | Note              |
|-------------|------------------|-------------------|---------------|-----------------|-------------------|
| DM 01/06/99 | L. 1.950.000.000 | L. 1.950.000.000  | L. 0          | L. 0            |                   |
| DM 05/08/99 | L. 1.950.000.000 | L. 1.950.000.000  | L. 0          | L. 0            |                   |
| DM 13/09/99 | L. 1.950.000.000 | L. 1.950.000.000  | L. 0          | L. 0            |                   |
| DM 16/11/99 | L. 1.950.000.000 | L. 1.950.000.000  | L. 0          | L. 0            |                   |
| Automatico  | L. 1.841.000.000 | L. 1.841.000.000  | L. 0          | L. 0            | - Lit. -109000000 |
| DM 21/07/00 | L. 1.841.000.000 | L. 1.841.000.000  | L. 0          | L. 0            |                   |
| DM 01/08/00 | L. 1.841.000.000 | L. 1.841.000.000  | L. 0          | L. 0            |                   |
| DM 14/12/00 | L. 1.841.000.000 | L. 1.841.000.000  | L. 0          | L. 0            |                   |
| DM 14/02/01 | L. 2.025.000.000 | L. 2.025.000.000  | L. 0          | L. 0            | + Lit. 184000000  |

## CONFRONTO TRA Q.T.E. DI PROGETTO E Q.T.E. FINALE

| A) LAVORI                      | Importo di Progetto (Lire) | QTE per liquidazione del 50 % (06/10/99) |
|--------------------------------|----------------------------|--|
| Opere Civili                   |                            | 1.420.686.720                            |
| Opere Impiantistiche           |                            |  |
| Arredi e/o Attrezzature        |                            |  |
| Altre Voci                     |                            |  |
| <b>TOTALE LAVORI</b>           |                            | <b>1.420.686.720</b>                     |
| <b>B) SOMME A DISPOSIZIONE</b> |                            |  |
| Progettazione                  | 230.000.000                |  |
| Altre Spese Tecniche           |                            |  |
| Allacciamenti                  |                            |  |
| Imprevisti                     | 3.000.000                  | 3.000.000                                |
| - Espropri o Acquisizioni      |                            |  |
| - Area o Fabbricato            |                            |  |
| - Opere Civili                 |                            |  |
| - Opere Impiantistiche         |                            |  |
| - Arredi e/o attrezzature      |                            |  |
| - Altre voci                   |                            |  |
| IVA al 10%                     | 152.000.000                | 275.000.000                              |
| IVA al 20%                     | 45.000.000                 | 142.068.672                              |
| <b>SOMME A DISPOSIZIONE</b>    | <b>430.000.000</b>         | <b>420.068.672</b>                       |
| <b>TOTALE COSTO</b>            | <b>430.000.000</b>         | <b>1.840.755.392</b>                     |
|                                | Maggiore Spesa             | 1.410.755.392                            |
| <b>COPERTURA FINANZIARIA</b>   | di progetto (Lire)         | finale (Lire)                            |
| Finanziamento ex 270/97        | 1.950.000.000              | 1.840.755.392                            |
| Risorse proprie                |                            |  |
| Altre fonti finanziarie        |                            |  |
| <b>TOTALE COPERTURE</b>        | <b>1.950.000.000</b>       | <b>1.840.755.392</b>                     |

Protocollo d'intervento: **1852****DATI IDENTIFICATIVI DELL' INTERVENTO**

Titolo intervento *RESTAURO CONSERVATIVO E RECUPERO FUNZIONALE DELLE ANTICHE CUMBESSIAS DELLA BASILICA DI SAN GAVINO*

Comune **PORTO TORRES (SS)**

Finanziamento **L. 4.754 milioni**

- Tot. Impegnato **L. 4.566.146.420**

- Tot. Pagato **L. 4.566.146.420**

Cofinanziamento **L. 0 milioni**

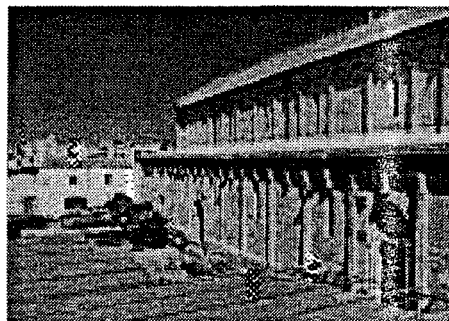
*Basilica di S. Gavino***DATI RELATIVI AL TITOLARE DELL'INTERVENTO**

Denominazione **COMUNE DI PORTO TORRES**

Categoria **AA Amministrazioni pubbliche - (art. 1 D.L. 3 febbraio 1993, n. 29)**

C.Fis./P.IVA **00252040902**

Indirizzo **PIAZZA UMBERTO I** **PORTO TORRES (SS)**

Recapiti **Telefono: 079 500800** **Telefax: 079 500868**

**DATI RELATIVI ALL'APPALTO**

| Procedura                        | Denominazione Ditta Aggiudicatrice                     | Importo a base di Gara | Importo Aggiudicazione  | %                       |
|----------------------------------|--|------------------------|-------------------------|-------------------------|
| Affidamento                      | Indirizzo<br>Cod. Fisc./P.IVA                          |                        |                         | Ribasso                 |
| art. 21 L. 109/94 e succ. modif. | Cons. Emiliano Romagnolo<br><br>BOLOGNA<br>00416500379 | L. 3.336.142.313       | L. 2.750.182.277        | 17,56                   |
|                                  |  | <b>Totali</b>          | <b>L. 3.336.142.313</b> | <b>L. 2.750.182.277</b> |

## RIEPILOGO VARIAZIONI DI COSTO E DI FINANZIAMENTO

| D.M.        | Costo Stimato    | Finan. Attribuito | Altre Risorse | Risorse Proprie | Note              |
|-------------|------------------|-------------------|---------------|-----------------|-------------------|
| DM 21/04/98 | L. 5.340.000.000 | L. 5.340.000.000  | L. 0          | L. 0            |                   |
| DM 06/08/98 | L. 5.340.000.000 | L. 5.340.000.000  | L. 0          | L. 0            |                   |
| DM 20/11/98 | L. 5.340.000.000 | L. 5.340.000.000  | L. 0          | L. 0            |                   |
| DM 27/01/99 | L. 5.340.000.000 | L. 5.340.000.000  | L. 0          | L. 0            |                   |
| DM 09/02/99 | L. 5.340.000.000 | L. 5.340.000.000  | L. 0          | L. 0            |                   |
| DM 01/06/99 | L. 5.340.000.000 | L. 5.340.000.000  | L. 0          | L. 0            |                   |
| DM 05/08/99 | L. 5.340.000.000 | L. 5.340.000.000  | L. 0          | L. 0            |                   |
| DM 13/09/99 | L. 5.340.000.000 | L. 5.340.000.000  | L. 0          | L. 0            |                   |
| DM 16/11/99 | L. 5.340.000.000 | L. 5.340.000.000  | L. 0          | L. 0            |                   |
| Automatico  | L. 4.755.000.000 | L. 4.755.000.000  | L. 0          | L. 0            | - Lit. -585000000 |
| DM 21/07/00 | L. 4.755.000.000 | L. 4.755.000.000  | L. 0          | L. 0            |                   |
| DM 01/08/00 | L. 4.755.000.000 | L. 4.755.000.000  | L. 0          | L. 0            |                   |
| DM 14/12/00 | L. 4.755.000.000 | L. 4.755.000.000  | L. 0          | L. 0            |                   |
| DM 14/02/01 | L. 4.754.039.964 | L. 4.754.039.964  | L. 0          | L. 0            | - Lit. -960036    |

## CONFRONTO TRA Q.T.E. DI PROGETTO E Q.T.E. FINALE

| A) LAVORI                    | Importo di Progetto (Lire) | QTE per liquidazione della rata di saldo<br>(12/04/01) |
|------------------------------|----------------------------|--|
| Opere Civili                 | 3.000.000.000              | 3.695.778.603  |
| Opere Impiantistiche         | 600.000.000                |  |
| Arredi e/o Attrezzature      | 350.000.000                | 173.280.000  |
| Altre Voci                   |                            |  |
| <b>TOTALE LAVORI</b>         | <b>3.950.000.000</b>       | <b>3.869.058.603</b>                                   |
| B) SOMME A DISPOSIZIONE      |                            |  |
| Progettazione                | 376.000.000                |  |
| Altre Spese Tecniche         | 210.000.000                | 640.561.105  |
| Allacciamenti                | 100.000.000                |  |
| Imprevisti                   | 150.000.000                |  |
| - Espropri o Acquisizioni    |                            |  |
| - Area o Fabbricato          |                            |  |
| - Opere Civili               |                            |  |
| - Opere Impiantistiche       |                            |  |
| - Arredi e/o attrezzature    |                            |  |
| - Altre voci                 | 7.000.000                  | 56.526.700   |
| IVA al 10%                   | 390.000.000                |  |
| IVA al 20%                   | 157.000.000                |  |
| <b>SOMME A DISPOSIZIONE</b>  | <b>1.390.000.000</b>       | <b>697.087.805</b>                                     |
| <b>TOTALE COSTO</b>          | <b>5.340.000.000</b>       | <b>4.566.146.408</b>                                   |
|                              | Economie                   | -773.853.592   |
| <b>COPERTURA FINANZIARIA</b> | <b>di progetto (Lire)</b>  | <b>finale (Lire)</b>                                   |
| Finanziamento ex 270/97      | 5.340.000.000              | 4.566.146.420  |
| Risorse proprie              |                            |  |
| Altre fonti finanziarie      |                            |  |
| <b>TOTALE COPERTURE</b>      | <b>5.340.000.000</b>       | <b>4.566.146.420</b>                                   |



Protocollo d'intervento: **2839**

## DATI IDENTIFICATIVI DELL' INTERVENTO

Titolo Intervento *ANFITEATRO ROMANO - OPERE DI ADEGUAMENTO FUNZIONALE*  
 Comune **CAGLIARI (CA)**  
 Finanziamento **L. 2.557 milioni**  
 - Tot. Impegnato **L. 2.433.762.785**  
 - Tot. Pagato **L. 2.110.572.107**  
 Cofinanziamento **L. 3.500 milioni**

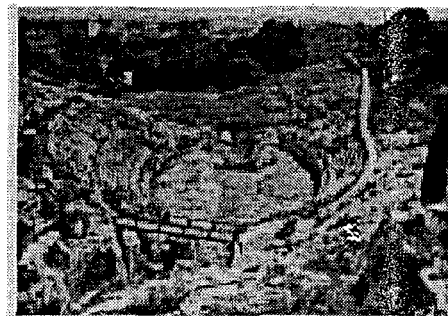
*Anfiteatro romano*

## DATI RELATIVI AL TITOLARE DELL'INTERVENTO

Denominazione COMUNE DI CAGLIARI  
 Categoria AA Amministrazioni pubbliche - (art. 1 D.L. 3 febbraio 1993, n. 29)  
 C.Fis./P.IVA 00147990923  
 Indirizzo PALAZZO CIVICO - - VIA ROMA, 145 CAGLIARI (CA)  
 Recapiti Telefono: 070 6771 Telefax:

## DATI RELATIVI ALL'APPALTO

| Procedura                        | Denominazione Ditta Aggiudicatrice   | Importo a base di Gara | Importo Aggiudicazione | % Ribasso |
|----------------------------------|--|------------------------|------------------------|-----------|
| art. 21 L. 109/94 e succ. modif. | C.S.C. Costruzioni<br>Indirizzo<br>via Nuoro CAGLIARI<br>Cod. Fisc./P.IVA<br>00520310921 | L. 5.100.000.000       | L. 4.416.170.000       | 13,41     |
| Totali                           |  | L. 5.100.000.000       | L. 4.416.170.000       |           |

## XIV LEGISLATURA - DISEGNI DI LEGGE E RELAZIONI - DOCUMENTI

## RIEPILOGO VARIAZIONI DI COSTO E DI FINANZIAMENTO

| D.M.        | Costo Stimato    | Finan. Attribuito | Altre Risorse    | Risorse Proprie | Note              |
|-------------|------------------|-------------------|------------------|-----------------|-------------------|
| DM 21/04/98 | L. 6.500.000.000 | L. 3.000.000.000  | L. 3.185.000.000 | L. 315.000.000  |                   |
| DM 06/08/98 | L. 6.500.000.000 | L. 3.000.000.000  | L. 3.185.000.000 | L. 315.000.000  |                   |
| DM 20/11/98 | L. 6.500.000.000 | L. 3.000.000.000  | L. 3.185.000.000 | L. 315.000.000  |                   |
| DM 27/01/99 | L. 6.500.000.000 | L. 3.000.000.000  | L. 3.185.000.000 | L. 315.000.000  |                   |
| DM 09/02/99 | L. 6.500.000.000 | L. 3.000.000.000  | L. 3.185.000.000 | L. 315.000.000  |                   |
| DM 01/06/99 | L. 6.500.000.000 | L. 3.000.000.000  | L. 3.185.000.000 | L. 315.000.000  |                   |
| DM 05/08/99 | L. 6.500.000.000 | L. 3.000.000.000  | L. 3.185.000.000 | L. 315.000.000  |                   |
| DM 13/09/99 | L. 5.650.000.000 | L. 2.150.000.000  | L. 3.185.000.000 | L. 315.000.000  | - Lit. -850000000 |
| DM 16/11/99 | L. 6.057.000.000 | L. 2.557.000.000  | L. 3.185.000.000 | L. 315.000.000  | + Lit. 407000000  |
| Automatico  | L. 6.057.000.000 | L. 2.557.000.000  | L. 3.185.000.000 | L. 315.000.000  |                   |
| DM 21/07/00 | L. 6.057.000.000 | L. 2.557.000.000  | L. 3.185.000.000 | L. 315.000.000  |                   |
| DM 01/08/00 | L. 6.057.000.000 | L. 2.557.000.000  | L. 3.185.000.000 | L. 315.000.000  |                   |
| DM 14/12/00 | L. 6.057.000.000 | L. 2.557.000.000  | L. 3.185.000.000 | L. 315.000.000  |                   |
| DM 14/02/01 | L. 6.057.000.000 | L. 2.557.000.000  | L. 3.185.000.000 | L. 315.000.000  |                   |

## CONFRONTO TRA Q.T.E. DI PROGETTO E Q.T.E. FINALE

| A) LAVORI                    | Importo di Progetto (Lire) | QTE per liquidazione del 90 % (09/11/00) |
|------------------------------|----------------------------|--|
| Opere Civili                 | 3.900.000.000              | 4.216.170.000                            |
| Opere Impiantistiche         | 800.000.000                |  |
| Arredi e/o Attrezzature      | 200.000.000                |  |
| Altre Voci                   | 200.000.000                | 200.000.000                              |
| <b>TOTALE LAVORI</b>         | <b>5.100.000.000</b>       | <b>4.416.170.000</b>                     |
| B) SOMME A DISPOSIZIONE      |                            |  |
| Progettazione                | 305.000.000                |  |
| Altre Spese Tecniche         | 370.000.000                | 250.000.000                              |
| Allacciamenti                | 30.000.000                 | 40.000.000                               |
| Imprevisti                   | 50.000.000                 | 50.000.000                               |
| - Espropri o Acquisizioni    |                            |  |
| - Area o Fabbricato          |                            |  |
| - Opere Civili               |                            |  |
| - Opere Impiantistiche       |                            |  |
| - Arredi e/o attrezzature    |                            |  |
| - Altre voci                 |                            | 280.000.000                              |
| IVA al 10%                   | 510.000.000                | 441.617.000                              |
| IVA al 20%                   | 135.000.000                | 50.000.000                               |
| <b>SOMME A DISPOSIZIONE</b>  | <b>1.400.000.000</b>       | <b>1.111.617.000</b>                     |
| <b>TOTALE COSTO</b>          | <b>6.500.000.000</b>       | <b>5.527.787.000</b>                     |
|                              | <b>Economie</b>            | <b>-972.213.000</b>                      |
| <b>COPERTURA FINANZIARIA</b> | <b>di progetto (Lire)</b>  | <b>finale (Lire)</b>                     |
| Finanziamento ex 270/97      | 3.000.000.000              | 1.827.787.000                            |
| Risorse proprie              | 315.000.000                | 315.000.000                              |
| Altre fonti finanziarie      | 3.185.000.000              | 3.185.000.000                            |
| <b>TOTALE COPERTURE</b>      | <b>6.500.000.000</b>       | <b>5.327.787.000</b>                     |

Protocollo d'intervento: **2843**

## DATI IDENTIFICATIVI DELL' INTERVENTO

Titolo Intervento *RISTRUTTURAZIONE EX LAZZARETTO BORGO S. ELIA*Comune **CAGLIARI (CA)**Finanziamento **L. 3.674 milioni**- Tot. Impegnato **L. 3.621.014.649**- Tot. Pagato **L. 3.621.014.649**Cofinanziamento **L. 0 milioni**

Previsione Effettiva

Inizio Lavori *30/12/98* **31/12/98**Fine Lavori *10/10/99* **31/12/99***Ex lazzaretto di Borgo S. Elia*

## DATI RELATIVI AL TITOLARE DELL'INTERVENTO

Denominazione **COMUNE DI CAGLIARI**Categoria **AA Amministrazioni pubbliche - (art. 1 D.L. 3 febbraio 1993, n. 29)**C.Fis./P.IVA **00147990923**Indirizzo **PALAZZO CIVICO - - VIA ROMA, 145****CAGLIARI (CA)**Recapiti **Telefono: 070 6771****Telefax:**

## DATI RELATIVI ALL'APPALTO

| Procedura              | Denominazione Ditta Aggiudicatrice          | Importo a base di Gara  | Importo Aggiudicazione  | % Ribasso |
|------------------------|---|-------------------------|-------------------------|-----------|
| Affidamento            | Indirizzo<br>Cod. Fisc./P.IVA               |                         |                         |           |
| art. 1 lett.A L. 14/73 | ANDREONI s.p.a.<br>v.le Trento, 86 CAGLIARI | L. 3.606.750.000        | L. 2.773.590.750        | 23,10     |
| <b>Totali</b>          |   | <b>L. 3.606.750.000</b> | <b>L. 2.773.590.750</b> |           |

## RIEPILOGO VARIAZIONI DI COSTO E DI FINANZIAMENTO

| D.M.        | Costo Stimato    | Finan. Attribuito | Altre Risorse | Risorse Proprie | Note              |
|-------------|------------------|-------------------|---------------|-----------------|-------------------|
| DM 21/04/98 | L. 4.500.000.000 | L. 4.500.000.000  | L. 0          | L. 0            |                   |
| DM 06/08/98 | L. 4.500.000.000 | L. 4.500.000.000  | L. 0          | L. 0            |                   |
| DM 20/11/98 | L. 4.500.000.000 | L. 4.500.000.000  | L. 0          | L. 0            |                   |
| DM 27/01/99 | L. 4.500.000.000 | L. 4.500.000.000  | L. 0          | L. 0            |                   |
| DM 09/02/99 | L. 4.500.000.000 | L. 4.500.000.000  | L. 0          | L. 0            |                   |
| DM 01/06/99 | L. 4.500.000.000 | L. 4.500.000.000  | L. 0          | L. 0            |                   |
| DM 05/08/99 | L. 3.700.000.000 | L. 3.700.000.000  | L. 0          | L. 0            | - Lit. -800000000 |
| DM 13/09/99 | L. 3.700.000.000 | L. 3.700.000.000  | L. 0          | L. 0            |                   |
| DM 16/11/99 | L. 3.700.000.000 | L. 3.700.000.000  | L. 0          | L. 0            |                   |
| Automatico  | L. 3.674.000.000 | L. 3.674.000.000  | L. 0          | L. 0            | - Lit. -26000000  |
| DM 21/07/00 | L. 3.674.000.000 | L. 3.674.000.000  | L. 0          | L. 0            |                   |
| DM 01/08/00 | L. 3.674.000.000 | L. 3.674.000.000  | L. 0          | L. 0            |                   |
| DM 14/12/00 | L. 3.674.000.000 | L. 3.674.000.000  | L. 0          | L. 0            |                   |
| DM 14/02/01 | L. 3.673.669.825 | L. 3.673.669.825  | L. 0          | L. 0            | - Lit. -330175    |

## CONFRONTO TRA Q.T.E. DI PROGETTO E Q.T.E. FINALE

| A) LAVORI                    | Importo di Progetto (Lire) | QTE per liquidazione del 90 % (06/03/00) |
|------------------------------|----------------------------|--|
| Opere Civili                 | 2.600.000.000              | 2.855.540.750                            |
| Opere Impiantistiche         | 1.150.000.000              |  |
| Arredi e/o Attrezzature      |                            |  |
| Altre Voci                   |                            |  |
| <b>TOTALE LAVORI</b>         | <b>3.750.000.000</b>       | <b>2.855.540.750</b>                     |
| B) SOMME A DISPOSIZIONE      |                            |  |
| Progettazione                | 232.000.000                | 355.000.000                              |
| Altre Spese Tecniche         |                            | 130.000.000                              |
| Allacciamenti                | 15.000.000                 |  |
| Imprevisti                   | 82.000.000                 | 47.575.000                               |
| - Espropri o Acquisizioni    |                            |  |
| - Area o Fabbricato          |                            |  |
| - Opere Civili               |                            |  |
| - Opere Impiantistiche       |                            |  |
| - Arredi e/o attrezzature    |                            |  |
| - Altre voci                 |                            |  |
| IVA al 10%                   | 375.000.000                | 285.554.075                              |
| IVA al 20%                   | -46.000.000                |  |
| <b>SOMME A DISPOSIZIONE</b>  | <b>750.000.000</b>         | <b>818.129.075</b>                       |
| <b>TOTALE COSTO</b>          | <b>4.500.000.000</b>       | <b>3.673.669.825</b>                     |
|                              | <b>Economie</b>            | <b>-826.330.175</b>                      |
| <b>COPERTURA FINANZIARIA</b> |                            |  |
| Finanziamento ex 270/97      | di progetto (Lire)         | finale (Lire)                            |
| Risorse proprie              | 4.500.000.000              | 3.673.669.825                            |
| Altre fonti finanziarie      |                            |  |
| <b>TOTALE COPERTURE</b>      | <b>4.500.000.000</b>       | <b>3.673.669.825</b>                     |

Protocollo d'intervento: **2848****DATI IDENTIFICATIVI DELL' INTERVENTO**Titolo Intervento *RESTAURO DELL'AUDITORIUM PIAZZA DETTORI*Comune **CAGLIARI (CA)**Finanziamento **L. 1.740 milioni**- Tot. Impegnato **L. 1.704.557.384**- Tot. Pagato **L. 1.704.557.384**Cofinanziamento **L. 0 milioni**

Previsione Effettiva

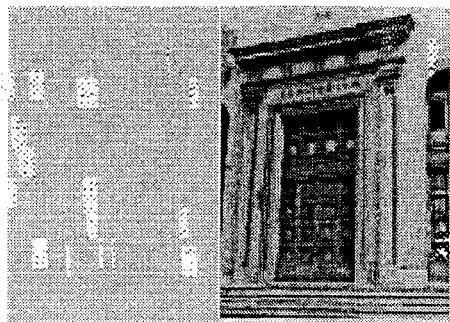
Inizio Lavori *15/02/99* **19/03/99**Fine Lavori *15/10/99* **31/12/99***Auditorium in piazza Dettori***DATI RELATIVI AL TITOLARE DELL'INTERVENTO**Denominazione **COMUNE DI CAGLIARI**Categoria **AA Amministrazioni pubbliche - (art. 1 D.L. 3 febbraio 1993, n. 29)**C.Fis./P.IVA **00147990923**Indirizzo **PALAZZO CIVICO - - VIA ROMA, 145****CAGLIARI (CA)**Recapiti **Telefono: 070 6771****Telefax:****DATI RELATIVI ALL'APPALTO**

| Procedura               | Denominazione Ditta Aggiudicatrice                                      | Importo a base di Gara  | Importo Aggiudicazione  | % Ribasso |
|-------------------------|---|-------------------------|-------------------------|-----------|
| Affidamento             | Indirizzo<br>Cod. Fisc./P.IVA   |                         |                         |           |
| art. 1 lett. A L. 14/73 | IBBA Antonio S.r.l, in A.T.I.S.I.E.L.M. S.n.c.<br>via Piave 11 CAGLIARI | L. 1.714.000.000        | L. 1.445.416.200        | 15,67     |
| <b>Totali</b>           |   | <b>L. 1.714.000.000</b> | <b>L. 1.445.416.200</b> |           |

## RIEPILOGO VARIAZIONI DI COSTO E DI FINANZIAMENTO

| D.M.        | Costo Stimato    | Finan. Attribuito | Altre Risorse | Risorse Proprie | Note              |
|-------------|------------------|-------------------|---------------|-----------------|-------------------|
| DM 21/04/98 | L. 2.000.000.000 | L. 2.000.000.000  | L. 0          | L. 0            |                   |
| DM 06/08/98 | L. 2.000.000.000 | L. 2.000.000.000  | L. 0          | L. 0            |                   |
| DM 20/11/98 | L. 2.000.000.000 | L. 2.000.000.000  | L. 0          | L. 0            |                   |
| DM 27/01/99 | L. 2.000.000.000 | L. 2.000.000.000  | L. 0          | L. 0            |                   |
| DM 09/02/99 | L. 2.000.000.000 | L. 2.000.000.000  | L. 0          | L. 0            |                   |
| DM 01/06/99 | L. 2.000.000.000 | L. 2.000.000.000  | L. 0          | L. 0            |                   |
| DM 05/08/99 | L. 2.000.000.000 | L. 2.000.000.000  | L. 0          | L. 0            |                   |
| DM 13/09/99 | L. 1.740.000.000 | L. 1.740.000.000  | L. 0          | L. 0            | - Lit. -260000000 |
| DM 16/11/99 | L. 1.740.000.000 | L. 1.740.000.000  | L. 0          | L. 0            |                   |
| Automatico  | L. 1.740.000.000 | L. 1.740.000.000  | L. 0          | L. 0            |                   |
| DM 21/07/00 | L. 1.740.000.000 | L. 1.740.000.000  | L. 0          | L. 0            |                   |
| DM 01/08/00 | L. 1.740.000.000 | L. 1.740.000.000  | L. 0          | L. 0            |                   |
| DM 14/12/00 | L. 1.740.000.000 | L. 1.740.000.000  | L. 0          | L. 0            |                   |
| DM 14/02/01 | L. 1.740.000.000 | L. 1.740.000.000  | L. 0          | L. 0            |                   |

## CONFRONTO TRA Q.T.E. DI PROGETTO E Q.T.E. FINALE

| A) LAVORI                      | Importo di Progetto (Lire) | QTE per liquidazione della rata di saldo<br>(08/10/01) |
|--------------------------------|----------------------------|--|
| Opere Civili                   | 600.000.000                |  |
| Opere Impiantistiche           | 500.000.000                |  |
| Arredi e/o Attrezzature        | 500.000.000                |  |
| Altre Voci                     |                            |  |
| <b>TOTALE LAVORI</b>           | <b>1.600.000.000</b>       |  |
| <b>B) SOMME A DISPOSIZIONE</b> |                            |  |
| Progettazione                  | 150.000.000                |  |
| Altre Spese Tecniche           | 30.000.000                 |  |
| Allacciamenti                  |                            |  |
| Imprevisti                     | 60.000.000                 |  |
| - Espropri o Acquisizioni      |                            |  |
| - Area o Fabbricato            |                            |  |
| - Opere Civili                 |                            |  |
| - Opere Impiantistiche         |                            |  |
| - Arredi e/o attrezzature      |                            |  |
| - Altre voci                   |                            |  |
| IVA al 10%                     | 160.000.000                |  |
| IVA al 20%                     |                            |  |
| <b>SOMME A DISPOSIZIONE</b>    | <b>400.000.000</b>         | <b>0</b>   |
| <b>TOTALE COSTO</b>            | <b>2.000.000.000</b>       | <b>1.704.557.384</b>                                   |
|                                | Economie                   | -295.442.616   |
| <b>COPERTURA FINANZIARIA</b>   | <b>di progetto (Lire)</b>  | <b>finale (Lire)</b>                                   |
| Finanziamento ex 270/97        | 2.000.000.000              | 1.704.557.384  |
| Risorse proprie                |                            |  |
| Altre fonti finanziarie        |                            |  |
| <b>TOTALE COPERTURE</b>        | <b>2.000.000.000</b>       | <b>1.704.557.384</b>                                   |

Protocollo d'intervento: **4910****DATI IDENTIFICATIVI DELL' INTERVENTO**Titolo Intervento *SISTEMA MUSEALE DELLA PROVINCIA DI CAGLIARI*Comune **CAGLIARI (CA)**Finanziamento **L. 3.105 milioni**- Tot. Impegnato **L. 3.104.617.417**- Tot. Pagato **L. 3.104.617.417**Cofinanziamento **L. 690 milioni**

Previsione Effettiva

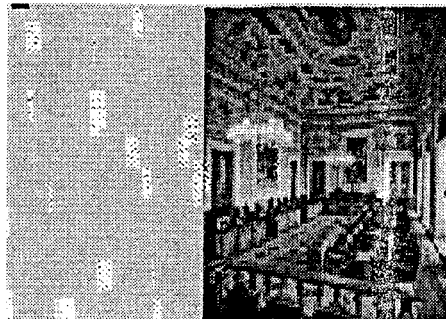
Inizio Lavori *02/08/99* **25/03/99**Fine Lavori *29/09/99* **26/07/99***Palazzo Viceregio***DATI RELATIVI AL TITOLARE DELL'INTERVENTO**Denominazione **AMMINISTRAZIONE PROVINCIALE CAGLIARI**Categoria **AA Amministrazioni pubbliche - (art. 1 D.L. 3 febbraio 1993, n. 29)**C.Fis./P.IVA **00510810922**Indirizzo **VIALE CIUSA, 17****CAGLIARI (CA)**Recapiti **Telefono: 070 4092721      Telefax: 070 521034****DATI RELATIVI ALL'APPALTO**

| Procedura           | Denominazione Ditta Aggiudicatrice                               | Importo a base di Gara | Importo Aggiudicazione | % Ribasso |
|---------------------|--|------------------------|------------------------|-----------|
| LICITAZIONE PRIVATA | impresa SO.DE.CO*<br>via Puccini - Selargius (CA)<br>01183070927 | L. 540.000.000         | L. 445.382.000         | 17,52     |
| <b>Totali</b>       |  | <b>L. 540.000.000</b>  | <b>L. 445.382.000</b>  |           |

## RIEPILOGO VARIAZIONI DI COSTO E DI FINANZIAMENTO

| D.M.        | Costo Stimato    | Finan. Attribuito | Altre Risorse | Risorse Proprie | Note             |
|-------------|------------------|-------------------|---------------|-----------------|------------------|
| DM 21/04/98 | L. 3.890.000.000 | L. 3.200.000.000  | L. 0          | L. 690.000.000  |                  |
| DM 06/08/98 | L. 3.890.000.000 | L. 3.200.000.000  | L. 0          | L. 690.000.000  |                  |
| DM 20/11/98 | L. 3.890.000.000 | L. 3.200.000.000  | L. 0          | L. 690.000.000  |                  |
| DM 27/01/99 | L. 3.890.000.000 | L. 3.200.000.000  | L. 0          | L. 690.000.000  |                  |
| DM 09/02/99 | L. 3.890.000.000 | L. 3.200.000.000  | L. 0          | L. 690.000.000  |                  |
| DM 01/06/99 | L. 3.890.000.000 | L. 3.200.000.000  | L. 0          | L. 690.000.000  |                  |
| DM 05/08/99 | L. 3.890.000.000 | L. 3.200.000.000  | L. 0          | L. 690.000.000  |                  |
| DM 13/09/99 | L. 3.890.000.000 | L. 3.200.000.000  | L. 0          | L. 690.000.000  |                  |
| DM 16/11/99 | L. 3.890.000.000 | L. 3.200.000.000  | L. 0          | L. 690.000.000  |                  |
| Automatico  | L. 3.890.000.000 | L. 3.200.000.000  | L. 0          | L. 690.000.000  |                  |
| DM 21/07/00 | L. 3.890.000.000 | L. 3.200.000.000  | L. 0          | L. 690.000.000  |                  |
| DM 01/08/00 | L. 3.890.000.000 | L. 3.200.000.000  | L. 0          | L. 690.000.000  |                  |
| DM 14/12/00 | L. 3.890.000.000 | L. 3.200.000.000  | L. 0          | L. 690.000.000  |                  |
| DM 14/02/01 | L. 3.794.617.417 | L. 3.104.617.417  | L. 0          | L. 690.000.000  | - Lit. -95382583 |

## CONFRONTO TRA Q.T.E. DI PROGETTO E Q.T.E. FINALE

| A) LAVORI                    | Importo di Progetto (Lire) | QTE per liquidazione del 50 % (04/04/00) |
|------------------------------|----------------------------|--|
| Opere Civili                 | 240.000.000                | 3.254.393.927                            |
| Opere Impiantistiche         | 290.000.000                |  |
| Arredi e/o Attrezzature      | 540.000.000                |  |
| Altre Voci                   | 1.090.000.000              |  |
| <b>TOTALE LAVORI</b>         | <b>2.160.000.000</b>       | <b>3.254.393.927</b>                     |
| B) SOMME A DISPOSIZIONE      |                            |  |
| Progettazione                |                            | 218.400.000                              |
| Altre Spese Tecniche         | 450.000.000                | 50.266.000                               |
| Allacciamenti                | 10.000.000                 |  |
| Imprevisti                   | 90.000.000                 |  |
| - Espropri o Acquisizioni    |                            |  |
| - Area o Fabbricato          |                            |  |
| - Opere Civili               |                            |  |
| - Opere Impiantistiche       |                            |  |
| - Arredi e/o attrezzature    | 70.000.000                 |  |
| - Altre voci                 | 600.000.000                | 27.248.000                               |
| IVA al 10%                   |                            | 45.538.200                               |
| IVA al 20%                   | 510.000.000                | 49.129.600                               |
| <b>SOMME A DISPOSIZIONE</b>  | <b>1.730.000.000</b>       | <b>390.581.800</b>                       |
| <b>TOTALE COSTO</b>          | <b>3.890.000.000</b>       | <b>3.644.975.727</b>                     |
|                              | Economie                   | -245.024.273                             |
| <b>COPERTURA FINANZIARIA</b> |                            |  |
|                              | di progetto (Lire)         | finale (Lire)                            |
| Finanziamento ex 270/97      | 3.200.000.000              | 3.104.617.417                            |
| Risorse proprie              | 690.000.000                | 644.853.500                              |
| Altre fonti finanziarie      |                            |  |
| <b>TOTALE COPERTURE</b>      | <b>3.890.000.000</b>       | <b>3.749.470.917</b>                     |



Protocollo d'intervento: **4915****DATI IDENTIFICATIVI DELL' INTERVENTO**

Titolo Intervento *PALAZZO REGIO CENTRO DI COORDINAMENTO GIUBILEO 2000 CAGLIARI CENTRO SERVIZI ACCOGLIENZA E RISTORAZIONE*

Comune **CAGLIARI (CA)**

Finanziamento **L. 1.394 milioni**

- Tot. Impegnato **L. 1.373.704.730**

- Tot. Pagato **L. 1.373.704.730**

Cofinanziamento **L. 610 milioni**

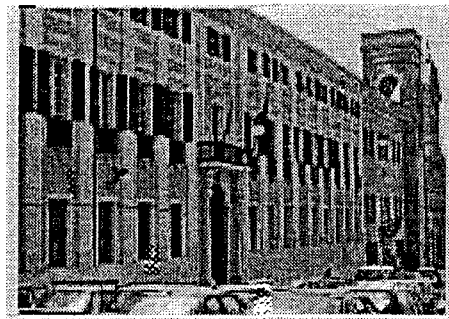
*Palazzo Reale***DATI RELATIVI AL TITOLARE DELL'INTERVENTO**

Denominazione **AMMINISTRAZIONE PROVINCIALE CAGLIARI**

Categoria **AA Amministrazioni pubbliche - (art. 1 D.L. 3 febbraio 1993, n. 29)**

C.Fis./P.IVA **00510870922**

Indirizzo **VIALE CIUSA** **CAGLIARI ()**

Recapiti **Telefono: 070 4092721** **Telefax: 070 521034**

**DATI RELATIVI ALL'APPALTO**

| Procedura           | Denominazione Ditta Aggiudicatrice   | Importo a base di Gara  | Importo Aggiudicazione  | %       |
|---------------------|--|-------------------------|-------------------------|---------|
| Affidamento         | Indirizzo<br>Cod. Fisc./P.IVA  |                         |                         | Ribasso |
| LICITAZIONE PRIVATA | ATI: SARDACOSIP S.p.A - A.L.E.S.S S.r.L.<br><br>v.le Monastir km 5,450 09122 (CA)<br>00185120920 | L. 1.869.000.000        | L. 1.558.175.970        | 16,63   |
| <b>Totali</b>       |  | <b>L. 1.869.000.000</b> | <b>L. 1.558.175.970</b> |         |

## RIEPILOGO VARIAZIONI DI COSTO E DI FINANZIAMENTO

| D.M.        | Costo Stimato    | Finan. Attribuito | Altre Risorse | Risorse Proprie | Note              |
|-------------|------------------|-------------------|---------------|-----------------|-------------------|
| DM 09/02/99 | L. 2.436.000.000 | L. 1.826.000.000  | L. 0          | L. 610.000.000  |                   |
| DM 01/06/99 | L. 2.436.000.000 | L. 1.826.000.000  | L. 0          | L. 610.000.000  |                   |
| DM 05/08/99 | L. 2.436.000.000 | L. 1.826.000.000  | L. 0          | L. 610.000.000  |                   |
| DM 13/09/99 | L. 2.436.000.000 | L. 1.826.000.000  | L. 0          | L. 610.000.000  |                   |
| DM 16/11/99 | L. 2.436.000.000 | L. 1.826.000.000  | L. 0          | L. 610.000.000  |                   |
| Automatico  | L. 2.436.000.000 | L. 1.826.000.000  | L. 0          | L. 610.000.000  |                   |
| DM 21/07/00 | L. 2.436.000.000 | L. 1.826.000.000  | L. 0          | L. 610.000.000  |                   |
| DM 01/08/00 | L. 2.436.000.000 | L. 1.826.000.000  | L. 0          | L. 610.000.000  |                   |
| DM 14/12/00 | L. 2.436.000.000 | L. 1.826.000.000  | L. 0          | L. 610.000.000  |                   |
| DM 14/02/01 | L. 2.004.093.567 | L. 1.394.093.567  | L. 0          | L. 610.000.000  | - Lit. -431906433 |

## CONFRONTO TRA Q.T.E. DI PROGETTO E Q.T.E. FINALE

| A) LAVORI                      | Importo di Progetto (Lire) | QTE per liquidazione del 90 % (13/04/01) |
|--------------------------------|----------------------------|--|
| Opere Civili                   | 1.400.000.000              | 1.558.175.970                            |
| Opere Impiantistiche           | 300.000.000                |  |
| Arredi e/o Attrezzature        |                            |  |
| Altre Voci                     |                            |  |
| <b>TOTALE LAVORI</b>           | <b>1.700.000.000</b>       | <b>1.558.175.970</b>                     |
| <b>B) SOMME A DISPOSIZIONE</b> |                            |  |
| Progettazione                  | 150.000.000                | 160.600.000                              |
| Altre Spese Tecniche           | 150.000.000                | 128.800.000                              |
| Allacciamenti                  |                            |  |
| Imprevisti                     | 30.000.000                 |  |
| - Espropri o Acquisizioni      |                            |  |
| - Area o Fabbricato            |                            |  |
| - Opere Civili                 |                            |  |
| - Opere Impiantistiche         |                            |  |
| - Arredi e/o attrezzature      |                            |  |
| - Altre voci                   |                            | 700.000                                  |
| IVA al 10%                     |                            | 155.817.597                              |
| IVA al 20%                     | 400.000.000                |  |
| <b>SOMME A DISPOSIZIONE</b>    | <b>730.000.000</b>         | <b>445.917.597</b>                       |
| <b>TOTALE COSTO</b>            | <b>2.430.000.000</b>       | <b>2.004.093.567</b>                     |
|                                | <b>Economie</b>            | <b>-425.906.433</b>                      |
| <b>COPERTURA FINANZIARIA</b>   | <b>di progetto (Lire)</b>  | <b>finale (Lire)</b>                     |
| Finanziamento ex 270/97        | 1.826.000.000              | 1.394.093.567                            |
| Risorse proprie                | 610.000.000                | 610.000.000                              |
| Altre fonti finanziarie        |                            |  |
| <b>TOTALE COPERTURE</b>        | <b>2.436.000.000</b>       | <b>2.004.093.567</b>                     |



## SICILIA

Protocollo d'intervento: **616****DATI IDENTIFICATIVI DELL' INTERVENTO**Titolo Intervento *RIQUALIFICAZIONE DELLA STRUTTURA ISTITUTO DON ORIONE APPARTENENTE ALLA PROVINCIA RELIGIOSA SS. APOSTOLI PIETRO E PAOLO DELL'OPERA DI DON ORIONE*Comune **MESSINA (ME)**Finanziamento **L. 7.119 milioni**- Tot. Impegnato **L. 7.118.532.000**- Tot. Pagato **L. 7.118.532.000**Cofinanziamento **L. 845 milioni**

Previsione Effettiva

Inizio Lavori *15/07/98* **08/09/98**Fine Lavori *30/09/99* **30/12/99***Istituto Don Orione***DATI RELATIVI AL TITOLARE DELL'INTERVENTO**Denominazione **PROV. REL. SS. APOSTOLI PIETRO E PAOLO**Categoria **AC Enti religiosi - (art.1 l, legge 20 maggio 1985, n.222);**C.Fis./P.IVA **02710380581**Indirizzo **VIA DELLA CAMILLUCCIA, 112****ROMA (RM)**Recapiti Telefono: **06 35497857** Telefax: **06 35346552****DATI RELATIVI ALL'APPALTO**

| Procedura           | Denominazione Ditta Aggiudicatrice  | Importo a base di Gara  | Importo Aggiudicazione  | % Ribasso |
|---------------------|---|-------------------------|-------------------------|-----------|
| Affidamento         | Indirizzo<br>Cod. Fisc./P.IVA   |                         |                         |           |
| LICITAZIONE PRIVATA | A.T.I.-TRAVIA SANTI-ITACO S.P.A.<br>VIA NICOLA FABRIZI 31- MESSINA<br>00082610833 | L. 6.150.000.000        | L. 5.086.050.000        | 17,30     |
| <b>Totali</b>       |   | <b>L. 6.150.000.000</b> | <b>L. 5.086.050.000</b> |           |

## RIEPILOGO VARIAZIONI DI COSTO E DI FINANZIAMENTO

| D.M.        | Costo Stimato    | Finan. Attribuito | Altre Risorse | Risorse Proprie | Note               |
|-------------|------------------|-------------------|---------------|-----------------|--------------------|
| DM 21/04/98 | L. 8.412.000.000 | L. 7.567.000.000  | L. 0          | L. 845.000.000  |                    |
| DM 06/08/98 | L. 8.412.000.000 | L. 7.567.000.000  | L. 0          | L. 845.000.000  |                    |
| DM 20/11/98 | L. 8.412.000.000 | L. 7.567.000.000  | L. 0          | L. 845.000.000  |                    |
| DM 27/01/99 | L. 8.412.000.000 | L. 7.567.000.000  | L. 0          | L. 845.000.000  |                    |
| DM 09/02/99 | L. 8.412.000.000 | L. 7.567.000.000  | L. 0          | L. 845.000.000  |                    |
| DM 01/06/99 | L. 7.213.532.000 | L. 6.368.532.000  | L. 0          | L. 845.000.000  | - Lit. -1198468000 |
| DM 05/08/99 | L. 8.233.532.000 | L. 7.388.532.000  | L. 0          | L. 845.000.000  | + Lit. 1020000000  |
| DM 13/09/99 | L. 7.963.532.000 | L. 7.118.532.000  | L. 0          | L. 845.000.000  | - Lit. -270000000  |
| DM 16/11/99 | L. 7.963.532.000 | L. 7.118.532.000  | L. 0          | L. 845.000.000  |                    |
| Automatico  | L. 7.963.532.000 | L. 7.118.532.000  | L. 0          | L. 845.000.000  |                    |
| DM 21/07/00 | L. 7.963.532.000 | L. 7.118.532.000  | L. 0          | L. 845.000.000  |                    |
| DM 01/08/00 | L. 7.963.532.000 | L. 7.118.532.000  | L. 0          | L. 845.000.000  |                    |
| DM 14/12/00 | L. 7.963.532.000 | L. 7.118.532.000  | L. 0          | L. 845.000.000  |                    |
| DM 14/02/01 | L. 7.963.532.000 | L. 7.118.532.000  | L. 0          | L. 845.000.000  |                    |

## CONFRONTO TRA Q.T.E. DI PROGETTO E Q.T.E. FINALE

| A) LAVORI                      | Importo di Progetto (Lire) | QTE per liquidazione della rata di saldo<br>(09/07/01) |
|--------------------------------|----------------------------|--|
| Opere Civili                   | 4.100.000.000              |  |
| Opere Impiantistiche           | 1.500.000.000              |  |
| Arredi e/o Attrezzature        | 550.000.000                |  |
| Altre Voci                     |                            |  |
| <b>TOTALE LAVORI</b>           | <b>6.150.000.000</b>       |  |
| <b>B) SOMME A DISPOSIZIONE</b> |                            |  |
| Progettazione                  | 527.000.000                |  |
| Altre Spese Tecniche           | 575.000.000                |  |
| Allacciamenti                  | 20.000.000                 |  |
| Imprevisti                     | 250.000.000                |  |
| - Espropri o Acquisizioni      |                            |  |
| - Area o Fabbricato            |                            |  |
| - Opere Civili                 |                            |  |
| - Opere Impiantistiche         |                            |  |
| - Arredi e/o attrezzature      |                            |  |
| - Altre voci                   |                            |  |
| IVA al 10%                     | 560.000.000                |  |
| IVA al 20%                     | 330.000.000                |  |
| <b>SOMME A DISPOSIZIONE</b>    | <b>2.262.000.000</b>       | <b>0</b>   |
| <b>TOTALE COSTO</b>            | <b>8.412.000.000</b>       | <b>8.174.333.889</b>                                   |
|                                | <b>Economie</b>            | <b>-237.666.111</b>                                    |
| <b>COPERTURA FINANZIARIA</b>   | <b>di progetto (Lire)</b>  | <b>finale (Lire)</b>                                   |
| Finanziamento ex 270/97        | 7.567.000.000              | 7.329.333.889  |
| Risorse proprie                | 845.000.000                | 845.000.000  |
| Altre fonti finanziarie        |                            |  |
| <b>TOTALE COPERTURE</b>        | <b>8.412.000.000</b>       | <b>8.174.333.889</b>                                   |

Protocollo d'intervento: **1576****DATI IDENTIFICATIVI DELL' INTERVENTO**Titolo Intervento *RIQUALIFICAZIONE DI PARTI EDILIZIE DI VECCHIA STRUTTURA GIA' ATTIVA*Comune **MODICA (RG)**Finanziamento **L. 3.514 milioni**- Tot. Impegnato **L. 3.480.703.329**- Tot. Pagato **L. 3.158.932.997**Cofinanziamento **L. 100 milioni**

Previsione Effettiva

Inizio Lavori *10/08/98* **10/12/98**Fine Lavori *10/09/99* **02/03/00***Casa di riposo "Boccone del povero"***DATI RELATIVI AL TITOLARE DELL'INTERVENTO**Denominazione **CONGREGAZIONE FEMM. SERVE DEI POVERI**Categoria **AC Enti religiosi - (art.1 l, legge 20 maggio 1985, n.222);**C.Fis./P.IVA **03905750828**Indirizzo **VIA RE RUGGERO, 2****PALERMO (PA)**Recapiti **Telefono: 091 486288****Telefax: 091 595679****DATI RELATIVI ALL'APPALTO**

| Procedura           | Denominazione Ditta Aggiudicatrice   | Importo a base di Gara | Importo Aggiudicazione | %       |
|---------------------|--|------------------------|------------------------|---------|
| Affidamento         | Indirizzo<br>Cod. Fisc./P.IVA  |                        |                        | Ribasso |
| licitazione privata | Amaddio Salvatore<br>Via S. Alessandra Km 3 - Rosolini (SR)<br>00790980898 | L. 2.999.269.420       | L. 2.893.545.173       | 3,52    |
| Totali              |  | L. 2.999.269.420       | L. 2.893.545.173       |         |

## XIV LEGISLATURA - DISEGNI DI LEGGE E RELAZIONI - DOCUMENTI

## RIEPILOGO VARIAZIONI DI COSTO E DI FINANZIAMENTO

| D.M.        | Costo Stimato    | Finan. Attribuito | Altre Risorse | Risorse Proprie | Note              |
|-------------|------------------|-------------------|---------------|-----------------|-------------------|
| DM 21/04/98 | L. 3.730.000.000 | L. 3.630.000.000  | L. 0          | L. 100.000.000  |                   |
| DM 06/08/98 | L. 3.730.000.000 | L. 3.630.000.000  | L. 0          | L. 100.000.000  |                   |
| DM 20/11/98 | L. 3.730.000.000 | L. 3.630.000.000  | L. 0          | L. 100.000.000  |                   |
| DM 27/01/99 | L. 3.730.000.000 | L. 3.630.000.000  | L. 0          | L. 100.000.000  |                   |
| DM 09/02/99 | L. 3.730.000.000 | L. 3.630.000.000  | L. 0          | L. 100.000.000  |                   |
| DM 01/06/99 | L. 3.730.000.000 | L. 3.630.000.000  | L. 0          | L. 100.000.000  |                   |
| DM 05/08/99 | L. 3.614.000.000 | L. 3.514.000.000  | L. 0          | L. 100.000.000  | - Lit. -116000000 |
| DM 13/09/99 | L. 3.614.000.000 | L. 3.514.000.000  | L. 0          | L. 100.000.000  |                   |
| DM 16/11/99 | L. 3.614.000.000 | L. 3.514.000.000  | L. 0          | L. 100.000.000  |                   |
| Automatico  | L. 3.614.000.000 | L. 3.514.000.000  | L. 0          | L. 100.000.000  |                   |
| DM 21/07/00 | L. 3.614.000.000 | L. 3.514.000.000  | L. 0          | L. 100.000.000  |                   |
| DM 01/08/00 | L. 3.614.000.000 | L. 3.514.000.000  | L. 0          | L. 100.000.000  |                   |
| DM 14/12/00 | L. 3.614.000.000 | L. 3.514.000.000  | L. 0          | L. 100.000.000  |                   |
| DM 14/02/01 | L. 3.614.000.000 | L. 3.514.000.000  | L. 0          | L. 100.000.000  |                   |

## CONFRONTO TRA Q.T.E. DI PROGETTO E Q.T.E. FINALE

| A) LAVORI                      | Importo di Progetto (Lire) | QTE per liquidazione della rata di saldo<br>(27/11/01) |
|--------------------------------|----------------------------|--|
| Opere Civili                   | 1.962.000.000              |  |
| Opere Impiantistiche           | 1.037.000.000              |  |
| Arredi e/o Attrezzature        | 30.000.000                 |  |
| Altre Voci                     | 13.000.000                 |  |
| <b>TOTALE LAVORI</b>           | <b>3.042.000.000</b>       |  |
| <b>B) SOMME A DISPOSIZIONE</b> |                            |  |
| Progettazione                  | 170.500.000                |  |
| Altre Spese Tecniche           | 138.000.000                |  |
| Allacciamenti                  | 5.000.000                  |  |
| Imprevisti                     | 13.000.000                 |  |
| - Espropri o Acquisizioni      |                            |  |
| - Area o Fabbriato             |                            |  |
| - Opere Civili                 |                            |  |
| - Opere Impiantistiche         |                            |  |
| - Arredi e/o attrezzature      |                            |  |
| - Altre voci                   |                            |  |
| IVA al 10%                     | 299.900.000                |  |
| IVA al 20%                     | 61.600.000                 |  |
| <b>SOMME A DISPOSIZIONE</b>    | <b>688.000.000</b>         | <b>0</b>   |
| <b>TOTALE COSTO</b>            | <b>3.730.000.000</b>       | <b>3.813.346.357</b>                                   |
|                                | Maggiore Spesa             | 83.346.357   |
| <b>COPERTURA FINANZIARIA</b>   | di progetto (Lire)         | finale (Lire)  |
| Finanziamento ex 270/97        | 3.630.000.000              | 3.513.703.329  |
| Risorse proprie                | 100.000.000                | 100.000.000  |
| Altre fonti finanziarie        |                            | 199.643.028  |
| <b>TOTALE COPERTURE</b>        | <b>3.730.000.000</b>       | <b>3.813.346.357</b>                                   |



Protocollo d'intervento: **1873****DATI IDENTIFICATIVI DELL' INTERVENTO**

|                   |   |                |
|-------------------|---|----------------|
| Titolo Intervento | <i>RIQUALIFICAZIONE INGRESSI ALLA CATACOMBA DI S. GIOVANNI E ALLA CRIPTA DI S. MARZIANO</i> |                |
| Comune            | <b>SIRACUSA (SR)</b>  |                |
| Finanziamento     | L. 556 milioni  |                |
|                   | - Tot. Impegnato  | L. 530.162.827 |
|                   | - Tot. Pagato   | L. 530.162.827 |
| Cofinanziamento   | L. 0 milioni  |                |
|                   | Previsione  | Effettiva      |
| Inizio Lavori     | 29/01/99  | 29/01/99       |
| Fine Lavori       | 27/09/99  | 27/09/99       |



*Catacomba di S. Giovanni e Cripta di S. Marziano*

**DATI RELATIVI AL TITOLARE DELL'INTERVENTO**

|               |   |                      |
|---------------|---|----------------------|
| Denominazione | ARCIDIOCESI DI SIRACUSA                                     |                      |
| Categoria     | AC Enti religiosi - (art.1 l, legge 20 maggio 1985, n.222); |                      |
| C.Fis./P.IVA  | 93007980894   |                      |
| Indirizzo     | PIAZZA DUOMO, 5   | SIRACUSA (SR)        |
| Recapiti      | Telefono: 0931 66571  | Telefax: 0931 463776 |

**DATI RELATIVI ALL'APPALTO**

| Procedura          | Denominazione Ditta Aggiudicatrice  | Importo a base di Gara | Importo Aggiudicazione | % Ribasso |
|--------------------|---|------------------------|------------------------|-----------|
| Affidamento        | Indirizzo<br>Cod. Fisc./P.IVA   |                        |                        |           |
| Trattativa privata | Assennato Costruzioni Edilizie S.r.l.<br>Via Tevere 11 - Siracusa<br>0008570890 | L. 379.000.000         | L. 347.732.500         | 8,25      |
| Totali             |   | L. 379.000.000         | L. 347.732.500         |           |

## XIV LEGISLATURA - DISEGNI DI LEGGE E RELAZIONI - DOCUMENTI

## RIEPILOGO VARIAZIONI DI COSTO E DI FINANZIAMENTO

| D.M.        | Costo Stimato  | Finan. Attribuito | Altre Risorse | Risorse Proprie | Note             |
|-------------|----------------|-------------------|---------------|-----------------|------------------|
| DM 21/04/98 | L. 509.000.000 | L. 509.000.000    | L. 0          | L. 0            |                  |
| DM 06/08/98 | L. 509.000.000 | L. 509.000.000    | L. 0          | L. 0            |                  |
| DM 20/11/98 | L. 509.000.000 | L. 509.000.000    | L. 0          | L. 0            |                  |
| DM 27/01/99 | L. 509.000.000 | L. 509.000.000    | L. 0          | L. 0            |                  |
| DM 09/02/99 | L. 509.000.000 | L. 509.000.000    | L. 0          | L. 0            |                  |
| DM 01/06/99 | L. 509.000.000 | L. 509.000.000    | L. 0          | L. 0            |                  |
| DM 05/08/99 | L. 475.000.000 | L. 475.000.000    | L. 0          | L. 0            | - Lit. -34000000 |
| DM 13/09/99 | L. 475.000.000 | L. 475.000.000    | L. 0          | L. 0            |                  |
| DM 16/11/99 | L. 475.000.000 | L. 475.000.000    | L. 0          | L. 0            |                  |
| Automatico  | L. 555.630.963 | L. 555.630.963    | L. 0          | L. 0            | + Lit. 80630963  |
| DM 21/07/00 | L. 555.630.963 | L. 555.630.963    | L. 0          | L. 0            |                  |
| DM 01/08/00 | L. 555.630.963 | L. 555.630.963    | L. 0          | L. 0            |                  |
| DM 14/12/00 | L. 555.630.963 | L. 555.630.963    | L. 0          | L. 0            |                  |
| DM 14/02/01 | L. 555.630.963 | L. 555.630.963    | L. 0          | L. 0            |                  |

## CONFRONTO TRA Q.T.E. DI PROGETTO E Q.T.E. FINALE

| A) LAVORI                      | Importo di Progetto (Lire) | QTE per liquidazione della rata di saldo<br>(23/01/01) |  |
|--------------------------------|----------------------------|--|--|
| Opere Civili                   | 347.732.500                | 414.346.121  |  |
| Opere Impiantistiche           |                            |  |  |
| Arredi e/o Attrezzature        |                            |  |  |
| Altre Voci                     |                            |  |  |
| <b>TOTALE LAVORI</b>           | <b>347.732.500</b>         | <b>414.346.121</b>                                     |  |
| <b>B) SOMME A DISPOSIZIONE</b> |                            |  |  |
| Progettazione                  | 36.000.000                 | 31.891.486   |  |
| Altre Spese Tecniche           | 30.000.000                 | 22.360.905   |  |
| Allacciamenti                  | 12.000.000                 | 8.372.180  |  |
| Imprevisti                     | 12.000.000                 |  |  |
| - Espropri o Acquisizioni      |                            |  |  |
| - Area o Fabbricato            |                            |  |  |
| - Opere Civili                 |                            |  |  |
| - Opere Impiantistiche         |                            |  |  |
| - Arredi e/o attrezzature      |                            |  |  |
| - Altre voci                   |                            |  |  |
| IVA al 10%                     | 37.173.750                 | 42.074.598   |  |
| IVA al 20%                     |                            | 11.117.537   |  |
| <b>SOMME A DISPOSIZIONE</b>    | <b>127.173.750</b>         | <b>115.816.706</b>                                     |  |
| <b>TOTALE COSTO</b>            | <b>474.906.250</b>         | <b>530.162.827</b>                                     |  |
|                                | <b>Maggiore Spesa</b>      | <b>55.256.577</b>                                      |  |
| <b>COPERTURA FINANZIARIA</b>   | <b>di progetto (Lire)</b>  | <b>finale (Lire)</b>                                   |  |
| Finanziamento ex 270/97        | 474.905.750                | 530.162.827  |  |
| Risorse proprie                |                            |  |  |
| Altre fonti finanziarie        |                            |  |  |
| <b>TOTALE COPERTURE</b>        | <b>474.905.750</b>         | <b>530.162.827</b>                                     |  |



## RIEPILOGO VARIAZIONI DI COSTO E DI FINANZIAMENTO

| D.M.        | Costo Stimato    | Finan. Attribuito | Altre Risorse | Risorse Proprie | Note             |
|-------------|------------------|-------------------|---------------|-----------------|------------------|
| DM 21/04/98 | L. 1.290.000.000 | L. 1.240.000.000  | L. 0          | L. 50.000.000   |                  |
| DM 06/08/98 | L. 1.290.000.000 | L. 1.240.000.000  | L. 0          | L. 50.000.000   |                  |
| DM 20/11/98 | L. 1.290.000.000 | L. 1.240.000.000  | L. 0          | L. 50.000.000   |                  |
| DM 27/01/99 | L. 1.290.000.000 | L. 1.240.000.000  | L. 0          | L. 50.000.000   |                  |
| DM 09/02/99 | L. 1.205.930.900 | L. 1.155.930.900  | L. 0          | L. 50.000.000   | - Lit. -84069100 |
| DM 01/06/99 | L. 1.205.930.900 | L. 1.155.930.900  | L. 0          | L. 50.000.000   |                  |
| DM 05/08/99 | L. 1.205.930.900 | L. 1.155.930.900  | L. 0          | L. 50.000.000   |                  |
| DM 13/09/99 | L. 1.205.930.900 | L. 1.155.930.900  | L. 0          | L. 50.000.000   |                  |
| DM 16/11/99 | L. 1.205.930.900 | L. 1.155.930.900  | L. 0          | L. 50.000.000   |                  |
| Automatico  | L. 1.205.930.900 | L. 1.155.930.900  | L. 0          | L. 50.000.000   |                  |
| DM 21/07/00 | L. 1.205.930.900 | L. 1.155.930.900  | L. 0          | L. 50.000.000   |                  |
| DM 01/08/00 | L. 1.205.930.900 | L. 1.155.930.900  | L. 0          | L. 50.000.000   |                  |
| DM 14/12/00 | L. 1.205.930.900 | L. 1.155.930.900  | L. 0          | L. 50.000.000   |                  |
| DM 14/02/01 | L. 1.205.930.900 | L. 1.155.930.900  | L. 0          | L. 50.000.000   |                  |

## CONFRONTO TRA Q.T.E. DI PROGETTO E Q.T.E. FINALE

| A) LAVORI                      | Importo di Progetto (Lire) | QTE per liquidazione della rata di saldo<br>(30/01/01) |
|--------------------------------|----------------------------|--|
| Opere Civili                   |                            |  |
| Opere Impiantistiche           | 220.988.055                | 220.988.055  |
| Arredi e/o Attrezzature        |                            |  |
| Altre Voci                     | 522.720.309                | 522.720.309  |
| <b>TOTALE LAVORI</b>           | <b>743.708.364</b>         | <b>743.708.364</b>                                     |
| <b>B) SOMME A DISPOSIZIONE</b> |                            |  |
| Progettazione                  | 144.602.764                | 144.602.764  |
| Altre Spese Tecniche           | 15.623.072                 | 15.623.072   |
| Allacciamenti                  |                            |  |
| Imprevisti                     | 131.894                    | 131.894  |
| - Espropri o Acquisizioni      |                            |  |
| - Area o Fabbricato            |                            |  |
| - Opere Civili                 |                            |  |
| - Opere Impiantistiche         |                            |  |
| - Arredi e/o attrezzature      | 114.000.000                | 114.000.000  |
| - Altre voci                   | 50.761.263                 | 50.761.263   |
| IVA al 10%                     | 85.770.836                 | 85.770.836   |
| IVA al 20%                     | 41.681.901                 | 41.681.901   |
| <b>SOMME A DISPOSIZIONE</b>    | <b>452.571.730</b>         | <b>452.571.730</b>                                     |
| <b>TOTALE COSTO</b>            | <b>1.196.280.094</b>       | <b>1.196.280.094</b>                                   |
|                                |                            | 0  |
| <b>COPERTURA FINANZIARIA</b>   | <b>di progetto (Lire)</b>  | <b>finale (Lire)</b>                                   |
| Finanziamento ex 270/97        | 1.146.280.094              | 1.146.280.094  |
| Risorse proprie                | 50.000.000                 | 50.000.000   |
| Altre fonti finanziarie        |                            |  |
| <b>TOTALE COPERTURE</b>        | <b>1.196.280.094</b>       | <b>1.196.280.094</b>                                   |

Protocollo d'intervento: **1960****DATI IDENTIFICATIVI DELL' INTERVENTO**Titolo Intervento *RISTRUTTURAZIONE DELL'EX CONVENTO DI S. VENERANDA*Comune **MAZARA DEL VALLO (TP)**Finanziamento **L. 1.728 milioni**- Tot. Impegnato **L. 1.727.825.388**- Tot. Pagato **L. 1.696.613.388**Cofinanziamento **L. 50 milioni**

Previsione Effettiva

Inizio Lavori **30/03/99** **31/03/99**Fine Lavori **20/09/99** **03/11/99***Ex Convento di S. Veneranda***DATI RELATIVI AL TITOLARE DELL'INTERVENTO**Denominazione **DIOCESI DI MAZARA DEL VALLO**Categoria **AC Enti religiosi - (art.1 l, legge 20 maggio 1985, n.222);**C.Fis./P.IVA **91003120812**Indirizzo **PIAZZA DELLA REPUBBLICA 6****MAZARA DEL VALLO  
(TP)**Recapiti **Telefono: 0923 941108****Telefax:****DATI RELATIVI ALL'APPALTO**

| Procedura              | Denominazione Ditta Aggiudicatrice   | Importo           | Importo          | %       |
|------------------------|--|-------------------|------------------|---------|
| Affidamento            | Indirizzo<br>Cod. Fisc./P.IVA  | a base di<br>Gara | Aggiudicazione   | Ribasso |
| LICITAZIONE<br>PRIVATA | DITTA SCIACCA NICOLÒ<br><br>VAI SIRACUSA, 8/A - MAZARA DEL<br>VALLO<br>00609220819 | L. 1.100.000.000  | L. 1.081.300.000 | 1,70    |
| Totali                 |  | L. 1.100.000.000  | L. 1.081.300.000 |         |

## RIEPILOGO VARIAZIONI DI COSTO E DI FINANZIAMENTO

| D.M.        | Costo Stimato    | Finan. Attribuito | Altre Risorse | Risorse Proprie | Note             |
|-------------|------------------|-------------------|---------------|-----------------|------------------|
| DM 09/02/99 | L. 1.800.000.000 | L. 1.750.000.000  | L. 0          | L. 50.000.000   |                  |
| DM 01/06/99 | L. 1.800.000.000 | L. 1.750.000.000  | L. 0          | L. 50.000.000   |                  |
| DM 05/08/99 | L. 1.800.000.000 | L. 1.750.000.000  | L. 0          | L. 50.000.000   |                  |
| DM 13/09/99 | L. 1.781.000.000 | L. 1.731.000.000  | L. 0          | L. 50.000.000   | - Lit. -19000000 |
| DM 16/11/99 | L. 1.781.000.000 | L. 1.731.000.000  | L. 0          | L. 50.000.000   |                  |
| Automatico  | L. 1.781.000.000 | L. 1.731.000.000  | L. 0          | L. 50.000.000   |                  |
| DM 21/07/00 | L. 1.781.000.000 | L. 1.731.000.000  | L. 0          | L. 50.000.000   |                  |
| DM 01/08/00 | L. 1.781.000.000 | L. 1.731.000.000  | L. 0          | L. 50.000.000   |                  |
| DM 14/12/00 | L. 1.781.000.000 | L. 1.731.000.000  | L. 0          | L. 50.000.000   |                  |
| DM 14/02/01 | L. 1.777.825.388 | L. 1.727.825.388  | L. 0          | L. 50.000.000   | - Lit. -3174612  |

## CONFRONTO TRA Q.T.E. DI PROGETTO E Q.T.E. FINALE

| A) LAVORI                    | Importo di Progetto (Lire) | QTE per liquidazione della rata di saldo<br>(07/07/00) |
|------------------------------|----------------------------|--|
| Opere Civili                 | 1.081.300.000              | 1.106.282.353  |
| Opere Impiantistiche         |                            |  |
| Arredi e/o Attrezzature      |                            |  |
| Altre Voci                   |                            |  |
| <b>TOTALE LAVORI</b>         | <b>1.081.300.000</b>       | <b>1.106.282.353</b>                                   |
| B) SOMME A DISPOSIZIONE      |                            |  |
| Progettazione                | 175.540.000                | 175.540.000  |
| Altre Spese Tecniche         | 103.069.000                | 103.069.000  |
| Allacciamenti                |                            |  |
| Imprevisti                   | 25.036.000                 |  |
| - Espropri o Acquisizioni    |                            |  |
| - Area o Fabbricato          |                            |  |
| - Opere Civili               |                            |  |
| - Opere Impiantistiche       |                            |  |
| - Arredi e/o attrezzature    | 180.000.000                | 177.840.000  |
| - Altre voci                 | 25.800.000                 | 25.800.000   |
| IVA al 10%                   | 128.633.600                | 128.412.288  |
| IVA al 20%                   | 60.881.800                 | 60.881.800   |
| <b>SOMME A DISPOSIZIONE</b>  | <b>698.960.400</b>         | <b>671.543.088</b>                                     |
| <b>TOTALE COSTO</b>          | <b>1.780.260.400</b>       | <b>1.777.825.441</b>                                   |
|                              | Economie                   | -2.434.959   |
| <b>COPERTURA FINANZIARIA</b> | <b>di progetto (Lire)</b>  | <b>finale (Lire)</b>                                   |
| Finanziamento ex 270/97      | 1.550.260.400              | 1.727.825.388  |
| Risorse proprie              | 50.000.000                 | 50.000.000   |
| Altre fonti finanziarie      | 180.000.000                |  |
| <b>TOTALE COPERTURE</b>      | <b>1.780.260.400</b>       | <b>1.777.825.388</b>                                   |

Protocollo d'intervento: **2011****DATI IDENTIFICATIVI DELL' INTERVENTO**Titolo Intervento *MIGLIORAMENTO DEI SERVIZI NELLA STRUTTURA RICETTIVA*Comune **SIRACUSA (SR)**Finanziamento **L. 345 milioni**- Tot. Impegnato **L. 344.811.395**- Tot. Pagato **L. 344.811.389**Cofinanziamento **L. 45 milioni**

Previsione Effettiva

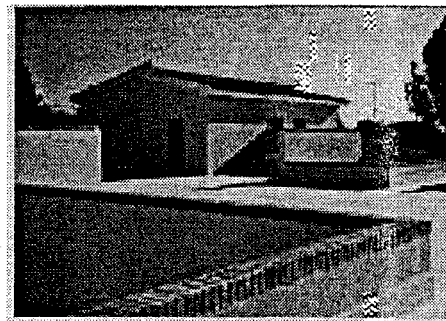
Inizio Lavori *12/07/99* **14/12/98**Fine Lavori *31/07/99* **24/09/99***Casa Nostra Signora del Cenacolo***DATI RELATIVI AL TITOLARE DELL'INTERVENTO**Denominazione **ARCIDIOCESI DI SIRACUSA**Categoria **AC Enti religiosi - (art.1 l, legge 20 maggio 1985, n.222);**C.Fis./P.IVA **93007980894**Indirizzo **PIAZZA DUOMO, 5****SIRACUSA (SR)**Recapiti **Telefono: 0931 66571****Telefax: 0931 463776****DATI RELATIVI ALL'APPALTO**

| Procedura          | Denominazione Ditta Aggiudicatrice   | Importo a base di Gara | Importo Aggiudicazione | %       |
|--------------------|--|------------------------|------------------------|---------|
| Affidamento        | Indirizzo<br>Cod. Fisc./P.IVA  |                        |                        | Ribasso |
| TRATTATIVA PRIVATA | CO.EDIL. RESTAURI S.R.L.<br>VIA BOSCO DI SOPRA,1 CANICATTI'<br>BAGNI (SR)<br>01156250894 | L. 378.013.024         | L. 309.025.647         | 18,25   |
| Totali             |  | L. 378.013.024         | L. 309.025.647         |         |

## RIEPILOGO VARIAZIONI DI COSTO E DI FINANZIAMENTO

| D.M.        | Costo Stimato  | Finan. Attribuito | Altre Risorse | Risorse Proprie | Note             |
|-------------|----------------|-------------------|---------------|-----------------|------------------|
| DM 21/04/98 | L. 466.000.000 | L. 421.000.000    | L. 0          | L. 45.000.000   |                  |
| DM 06/08/98 | L. 466.000.000 | L. 421.000.000    | L. 0          | L. 45.000.000   |                  |
| DM 20/11/98 | L. 466.000.000 | L. 421.000.000    | L. 0          | L. 45.000.000   |                  |
| DM 27/01/99 | L. 466.000.000 | L. 421.000.000    | L. 0          | L. 45.000.000   |                  |
| DM 09/02/99 | L. 466.000.000 | L. 421.000.000    | L. 0          | L. 45.000.000   |                  |
| DM 01/06/99 | L. 466.000.000 | L. 421.000.000    | L. 0          | L. 45.000.000   |                  |
| DM 05/08/99 | L. 390.000.000 | L. 345.000.000    | L. 0          | L. 45.000.000   | - Lit. -76000000 |
| DM 13/09/99 | L. 390.000.000 | L. 345.000.000    | L. 0          | L. 45.000.000   |                  |
| DM 16/11/99 | L. 390.000.000 | L. 345.000.000    | L. 0          | L. 45.000.000   |                  |
| Automatico  | L. 390.000.000 | L. 345.000.000    | L. 0          | L. 45.000.000   |                  |
| DM 21/07/00 | L. 390.000.000 | L. 345.000.000    | L. 0          | L. 45.000.000   |                  |
| DM 01/08/00 | L. 390.000.000 | L. 345.000.000    | L. 0          | L. 45.000.000   |                  |
| DM 14/12/00 | L. 390.000.000 | L. 345.000.000    | L. 0          | L. 45.000.000   |                  |
| DM 14/02/01 | L. 390.000.000 | L. 345.000.000    | L. 0          | L. 45.000.000   |                  |

## CONFRONTO TRA Q.T.E. DI PROGETTO E Q.T.E. FINALE

| A) LAVORI                      | Importo di Progetto (Lire) | QTE per liquidazione della rata di saldo<br>(08/05/01) |
|--------------------------------|----------------------------|--|
| Opere Civili                   | 335.000.000                | 308.919.450  |
| Opere Impiantistiche           |                            |  |
| Arredi e/o Attrezzature        |                            |  |
| Altre Voci                     |                            |  |
| <b>TOTALE LAVORI</b>           | <b>335.000.000</b>         | <b>308.919.450</b>                                     |
| <b>B) SOMME A DISPOSIZIONE</b> |                            |  |
| Progettazione                  | 25.000.000                 | 25.000.000   |
| Altre Spese Tecniche           | 25.000.000                 | 25.000.000   |
| Allacciamenti                  |                            |  |
| Imprevisti                     | 17.000.000                 |  |
| - Espropri o Acquisizioni      |                            |  |
| - Area o Fabbricato            |                            |  |
| - Opere Civili                 | 26.000.000                 |  |
| - Opere Impiantistiche         |                            |  |
| - Arredi e/o attrezzature      |                            |  |
| - Altre voci                   |                            |  |
| IVA al 10%                     | 38.000.000                 | 30.891.945   |
| IVA al 20%                     |                            |  |
| <b>SOMME A DISPOSIZIONE</b>    | <b>131.000.000</b>         | <b>80.891.945</b>                                      |
| <b>TOTALE COSTO</b>            | <b>466.000.000</b>         | <b>389.811.395</b>                                     |
|                                | Economie                   | -76.188.605  |
| <b>COPERTURA FINANZIARIA</b>   | <b>di progetto (Lire)</b>  | <b>finale (Lire)</b>                                   |
| Finanziamento ex 270/97        | 421.000.000                | 344.811.395  |
| Risorse proprie                | 45.000.000                 | 45.000.000   |
| Altre fonti finanziarie        |                            |  |
| <b>TOTALE COPERTURE</b>        | <b>466.000.000</b>         | <b>389.811.395</b>                                     |



Protocollo d'intervento: **2163****DATI IDENTIFICATIVI DELL' INTERVENTO**Titolo Intervento *RISTRUTTURAZ. E RIQUALIFICAZIONE FUNZIONALE DELLA VILLA S. BARTOLOMEO*Comune **CALTAGIRONE (CT)**Finanziamento **L. 790 milioni**- Tot. Impegnato **L. 790.287.183**- Tot. Pagato **L. 790.287.183**Cofinanziamento **L. 100 milioni**Previsione **Effettiva**Inizio Lavori *01/10/98* **24/09/98**Fine Lavori *30/07/99* **31/12/99***Villa S. Bartolomeo***DATI RELATIVI AL TITOLARE DELL'INTERVENTO**Denominazione **SEMINARIO VESCOVILE**Categoria **AC Enti religiosi - (art.1 l, legge 20 maggio 1985, n.222);**C.Fis./P.IVA **82000470870**Indirizzo **PIAZZA S. FRANCESCO D'ASSISI, 9****CALTAGIRONE (CT)**Recapiti **Telefono: 0933 31654                      Telefax: 0933 21070****DATI RELATIVI ALL'APPALTO**

| Procedura          | Denominazione Ditta Aggiudicatrice                                    | Importo a base di Gara | Importo Aggiudicazione | % Ribasso |
|--------------------|---|------------------------|------------------------|-----------|
| Affidamento        | Indirizzo<br>Cod. Fisc./P.IVA   |                        |                        |           |
| trattativa privata | Impresa Zapparrata Giuseppe<br>Via Ragusa 29 - Scordia<br>00479440877 | L. 801.100.000         | L. 559.880.779         | 30,11     |
| <b>Totali</b>      |   | <b>L. 801.100.000</b>  | <b>L. 559.880.779</b>  |           |

## RIEPILOGO VARIAZIONI DI COSTO E DI FINANZIAMENTO

| D.M.        | Costo Stimato    | Finan. Attribuito | Altre Risorse | Risorse Proprie | Note              |
|-------------|------------------|-------------------|---------------|-----------------|-------------------|
| DM 21/04/98 | L. 1.160.000.000 | L. 1.060.000.000  | L. 0          | L. 100.000.000  |                   |
| DM 06/08/98 | L. 1.160.000.000 | L. 1.060.000.000  | L. 0          | L. 100.000.000  |                   |
| DM 20/11/98 | L. 1.160.000.000 | L. 1.060.000.000  | L. 0          | L. 100.000.000  |                   |
| DM 27/01/99 | L. 1.160.000.000 | L. 1.060.000.000  | L. 0          | L. 100.000.000  |                   |
| DM 09/02/99 | L. 870.291.900   | L. 770.291.900    | L. 0          | L. 100.000.000  | - Lit. -289708100 |
| DM 01/06/99 | L. 870.291.900   | L. 770.291.900    | L. 0          | L. 100.000.000  |                   |
| DM 05/08/99 | L. 890.291.900   | L. 790.291.900    | L. 0          | L. 100.000.000  | + Lit. 20000000   |
| DM 13/09/99 | L. 890.291.900   | L. 790.291.900    | L. 0          | L. 100.000.000  |                   |
| DM 16/11/99 | L. 890.291.900   | L. 790.291.900    | L. 0          | L. 100.000.000  |                   |
| Automatico  | L. 890.291.900   | L. 790.291.900    | L. 0          | L. 100.000.000  |                   |
| DM 21/07/00 | L. 890.291.900   | L. 790.291.900    | L. 0          | L. 100.000.000  |                   |
| DM 01/08/00 | L. 890.291.900   | L. 790.291.900    | L. 0          | L. 100.000.000  |                   |
| DM 14/12/00 | L. 890.291.900   | L. 790.291.900    | L. 0          | L. 100.000.000  |                   |
| DM 14/02/01 | L. 890.291.900   | L. 790.291.900    | L. 0          | L. 100.000.000  |                   |

## CONFRONTO TRA Q.T.E. DI PROGETTO E Q.T.E. FINALE

| A) LAVORI                    | Importo di Progetto (Lire) | QTE per liquidazione della rata di saldo<br>(27/03/01) |
|------------------------------|----------------------------|--|
| Opere Civili                 | 646.000.000                |  |
| Opere Impiantistiche         | 155.000.000                |  |
| Arredi e/o Attrezzature      | 100.000.000                | 123.994.390  |
| Altre Voci                   |                            |  |
| <b>TOTALE LAVORI</b>         | <b>901.000.000</b>         | <b>123.994.390</b>                                     |
| B) SOMME A DISPOSIZIONE      |                            |  |
| Progettazione                | 120.000.000                | 119.829.000  |
| Altre Spese Tecniche         | 4.000.000                  |  |
| Allacciamenti                |                            |  |
| Imprevisti                   | 35.000.000                 |  |
| - Espropri o Acquisizioni    |                            |  |
| - Area o Fabbricato          |                            |  |
| - Opere Civili               |                            |  |
| - Opere Impiantistiche       |                            | 642.659.406  |
| - Arredi e/o attrezzature    |                            |  |
| - Altre voci                 |                            | 5.590.000  |
| IVA al 10%                   | 100.000.000                |  |
| IVA al 20%                   |                            |  |
| <b>SOMME A DISPOSIZIONE</b>  | <b>259.000.000</b>         | <b>768.078.406</b>                                     |
| <b>TOTALE COSTO</b>          | <b>1.160.000.000</b>       | <b>892.072.796</b>                                     |
|                              | Economie                   | -267.927.204   |
| <b>COPERTURA FINANZIARIA</b> | <b>di progetto (Lire)</b>  | <b>finale (Lire)</b>                                   |
| Finanziamento ex 270/97      | 1.060.000.000              | 790.284.183  |
| Risorse proprie              | 100.000.000                | 100.000.000  |
| Altre fonti finanziarie      |                            | 1.788.613  |
| <b>TOTALE COPERTURE</b>      | <b>1.160.000.000</b>       | <b>892.072.796</b>                                     |

Protocollo d'intervento: **2181****DATI IDENTIFICATIVI DELL' INTERVENTO**

|                   |   |                  |
|-------------------|---|------------------|
| Titolo Intervento | <i>RECUPERO E CONSERVAZIONE DELL' EX ORFANOTROFIO DON ORIONE DELLA PINETA E DEGLI SPAZI ANNESSI AL FINE DI REALIZZARE UN OSTELLO ED UN CAMPING STAGIONALE</i> |                  |
| Comune            | NOTO (SR)   |                  |
| Finanziamento     | L. 2.075 milioni  |                  |
|                   | - Tot. Impegnato  | L. 1.983.593.615 |
|                   | - Tot. Pagato   | L. 1.983.593.614 |
| Cofinanziamento   | L. 25 milioni   |                  |
|                   | Previsione  | Effettiva        |
| Inizio Lavori     | 15/09/98  | 10/12/98         |
| Fine Lavori       | 10/08/99  | 14/01/00         |

*Ex orfanotrofio Don Orione***DATI RELATIVI AL TITOLARE DELL'INTERVENTO**

|               |   |                      |
|---------------|---|----------------------|
| Denominazione | DIOCESI DI NOTO   |                      |
| Categoria     | AC Enti religiosi - (art.1 l, legge 20 maggio 1985, n.222); |                      |
| C.Fis./P.IVA  | 92001090891   |                      |
| Indirizzo     | VIA MONS. G.BLANDINI, 6                                     | NOTO (SR)            |
| Recapiti      | Telefono: 0931 835286                                       | Telefax: 0931 573310 |

**DATI RELATIVI ALL'APPALTO**

| Procedura   | Denominazione Ditta Aggiudicatrice   | Importo a base di Gara | Importo Aggiudicazione | % Ribasso |
|-------------|--|------------------------|------------------------|-----------|
| Affidamento | Indirizzo<br>Cod. Fisc./P.IVA<br>IMPRESA EDILE PUCCIA VINCENZO-<br>LASAGNA-AGOSTA<br>VIAPOIDOMANI,13 MODICA<br>00751370883 | L. 1.597.478.653       | L. 1.277.982.923       | 20,00     |
| Totali      |  | L. 1.597.478.653       | L. 1.277.982.923       |           |

## RIEPILOGO VARIAZIONI DI COSTO E DI FINANZIAMENTO

| D.M.        | Costo Stimato    | Finan. Attribuito | Altre Risorse | Risorse Proprie | Note |
|-------------|------------------|-------------------|---------------|-----------------|------|
| DM 21/04/98 | L. 2.100.000.000 | L. 2.075.000.000  | L. 0          | L. 25.000.000   |      |
| DM 06/08/98 | L. 2.100.000.000 | L. 2.075.000.000  | L. 0          | L. 25.000.000   |      |
| DM 20/11/98 | L. 2.100.000.000 | L. 2.075.000.000  | L. 0          | L. 25.000.000   |      |
| DM 27/01/99 | L. 2.100.000.000 | L. 2.075.000.000  | L. 0          | L. 25.000.000   |      |
| DM 09/02/99 | L. 2.100.000.000 | L. 2.075.000.000  | L. 0          | L. 25.000.000   |      |
| DM 01/06/99 | L. 2.100.000.000 | L. 2.075.000.000  | L. 0          | L. 25.000.000   |      |
| DM 05/08/99 | L. 2.100.000.000 | L. 2.075.000.000  | L. 0          | L. 25.000.000   |      |
| DM 13/09/99 | L. 2.100.000.000 | L. 2.075.000.000  | L. 0          | L. 25.000.000   |      |
| DM 16/11/99 | L. 2.100.000.000 | L. 2.075.000.000  | L. 0          | L. 25.000.000   |      |
| Automatico  | L. 2.100.000.000 | L. 2.075.000.000  | L. 0          | L. 25.000.000   |      |
| DM 21/07/00 | L. 2.100.000.000 | L. 2.075.000.000  | L. 0          | L. 25.000.000   |      |
| DM 01/08/00 | L. 2.100.000.000 | L. 2.075.000.000  | L. 0          | L. 25.000.000   |      |
| DM 14/12/00 | L. 2.100.000.000 | L. 2.075.000.000  | L. 0          | L. 25.000.000   |      |
| DM 14/02/01 | L. 2.100.000.000 | L. 2.075.000.000  | L. 0          | L. 25.000.000   |      |

## CONFRONTO TRA Q.T.E. DI PROGETTO E Q.T.E. FINALE

| A) LAVORI                      | Importo di Progetto (Lire) | QTE per liquidazione della rata di saldo<br>(18/04/01) |
|--------------------------------|----------------------------|--|
| Opere Civili                   | 1.500.000.000              | 1.518.889.235  |
| Opere Impiantistiche           | 100.000.000                |  |
| Arredi e/o Attrezzature        |                            |  |
| Altre Voci                     |                            |  |
| <b>TOTALE LAVORI</b>           | <b>1.600.000.000</b>       | <b>1.518.889.235</b>                                   |
| <b>B) SOMME A DISPOSIZIONE</b> |                            |  |
| Progettazione                  | 120.000.000                | 273.444.000  |
| Altre Spese Tecniche           | 140.000.000                |  |
| Allacciamenti                  |                            |  |
| Imprevisti                     | 28.000.000                 | 3.120.000  |
| - Espropri o Acquisizioni      |                            |  |
| - Area o Fabbricato            |                            |  |
| - Opere Civili                 |                            |  |
| - Opere Impiantistiche         |                            |  |
| - Arredi e/o attrezzature      |                            |  |
| - Altre voci                   |                            | 5.468.880  |
| IVA al 10%                     | 160.000.000                | 151.888.924  |
| IVA al 20%                     | 52.000.000                 | 55.782.576   |
| <b>SOMME A DISPOSIZIONE</b>    | <b>500.000.000</b>         | <b>489.704.380</b>                                     |
| <b>TOTALE COSTO</b>            | <b>2.100.000.000</b>       | <b>2.008.593.615</b>                                   |
|                                | Economie                   | -91.406,385  |
| <b>COPERTURA FINANZIARIA</b>   | di progetto (Lire)         | finale (Lire)  |
| Finanziamento ex 270/97        | 2.075.000.000              | 1.983.593.615  |
| Risorse proprie                | 25.000.000                 | 25.000.000   |
| Altre fonti finanziarie        |                            |  |
| <b>TOTALE COPERTURE</b>        | <b>2.100.000.000</b>       | <b>2.008.593.615</b>                                   |

Protocollo d'intervento: **2357****DATI IDENTIFICATIVI DELL' INTERVENTO**

|                   |   |                       |
|-------------------|---|-----------------------|
| Titolo Intervento | <i>RIUTILIZZO DI UN'ALA DISMESSA DELL'EX MONASTERO BENEDETTINO DI SAN GIOVANNI DA ADIBIRE CASA PER FERIE CON ANNESSA SALA</i> |                       |
| Comune            | <b>PIAZZA ARMERINA (EN)</b>   |                       |
| Finanziamento     | <b>L. 893 milioni</b>   |                       |
|                   | - Tot. Impegnato  | <b>L. 893.288.780</b> |
|                   | - Tot. Pagato   | <b>L. 893.288.780</b> |
| Cofinanziamento   | <b>L. 20 milioni</b>  |                       |
|                   | Previsione  | Effettiva             |
| Inizio Lavori     | <i>13/02/99</i>   | <b>17/12/98</b>       |
| Fine Lavori       | <i>15/03/99</i>   | <b>24/09/99</b>       |

*ex Monastero benedettino di S. giovanni***DATI RELATIVI AL TITOLARE DELL'INTERVENTO**

|               |  |                             |
|---------------|--|-----------------------------|
| Denominazione | <b>OPERA PIA CARMELA TRIGONA DI GERACI</b>                         |                             |
| Categoria     | <b>AC Enti religiosi - (art.1 l, legge 20 maggio 1985, n.222);</b> |                             |
| C.Fis./P.IVA  | <b>80006440863</b>   |                             |
| Indirizzo     | <b>VIA GARIBALDI, 75</b>   | <b>PIAZZA ARMERINA (EN)</b> |
| Recapiti      | Telefono: <b>680056</b>  | Telefax:                    |

**DATI RELATIVI ALL'APPALTO**

| Procedura      | Denominazione Ditta Aggiudicatrice                                       | Importo a base di Gara | Importo Aggiudicazione | %       |
|----------------|--|------------------------|------------------------|---------|
| Affidamento    | Indirizzo<br>Cod. Fisc./P.IVA  |                        |                        | Ribasso |
| GARA D'APPALTO | MARIO ALOI<br>VIA DONIZZETTI, 2 PIAZZA ARMERINA (EN)<br>LAOMRA32M46G580V | L. 498.500.000         | L. 493.361.808         | 1,03    |
| Totali         |  | L. 498.500.000         | L. 493.361.808         |         |

## RIEPILOGO VARIAZIONI DI COSTO E DI FINANZIAMENTO

| D.M.        | Costo Stimato  | Finan. Attribuito | Altre Risorse | Risorse Proprie | Note              |
|-------------|----------------|-------------------|---------------|-----------------|-------------------|
| DM 21/04/98 | L. 953.000.000 | L. 933.000.000    | L. 0          | L. 20.000.000   |                   |
| DM 06/08/98 | L. 953.000.000 | L. 933.000.000    | L. 0          | L. 20.000.000   |                   |
| DM 20/11/98 | L. 953.000.000 | L. 933.000.000    | L. 0          | L. 20.000.000   |                   |
| DM 27/01/99 | L. 953.000.000 | L. 933.000.000    | L. 0          | L. 20.000.000   |                   |
| DM 09/02/99 | L. 953.000.000 | L. 933.000.000    | L. 0          | L. 20.000.000   |                   |
| DM 01/06/99 | L. 953.000.000 | L. 933.000.000    | L. 0          | L. 20.000.000   |                   |
| DM 05/08/99 | L. 953.000.000 | L. 933.000.000    | L. 0          | L. 20.000.000   |                   |
| DM 13/09/99 | L. 953.000.000 | L. 933.000.000    | L. 0          | L. 20.000.000   |                   |
| DM 16/11/99 | L. 953.000.000 | L. 933.000.000    | L. 0          | L. 20.000.000   |                   |
| Automatico  | L. 953.000.000 | L. 933.000.000    | L. 0          | L. 20.000.000   |                   |
| DM 21/07/00 | L. 953.000.000 | L. 933.000.000    | L. 0          | L. 20.000.000   |                   |
| DM 01/08/00 | L. 953.000.000 | L. 933.000.000    | L. 0          | L. 20.000.000   |                   |
| DM 14/12/00 | L. 795.898.660 | L. 775.898.660    | L. 0          | L. 20.000.000   | - Lit. -157101340 |
| DM 14/02/01 | L. 913.288.780 | L. 893.288.780    | L. 0          | L. 20.000.000   | + Lit. 117390120  |

## CONFRONTO TRA Q.T.E. DI PROGETTO E Q.T.E. FINALE

| A) LAVORI                      | Importo di Progetto (Lire) | QTE per liquidazione della rata di saldo<br>(17/04/01) |
|--------------------------------|----------------------------|--|
| Opere Civili                   | 359.500.000                |  |
| Opere Impiantistiche           | 139.000.000                |  |
| Arredi e/o Attrezzature        | 125.000.000                |  |
| Altre Voci                     |                            |  |
| <b>TOTALE LAVORI</b>           | <b>623.500.000</b>         |  |
| <b>B) SOMME A DISPOSIZIONE</b> |                            |  |
| Progettazione                  | 153.500.000                |  |
| Altre Spese Tecniche           | 55.000.000                 |  |
| Allacciamenti                  | 6.000.000                  |  |
| Imprevisti                     | 31.000.000                 |  |
| - Espropri o Acquisizioni      |                            |  |
| - Area o Fabbricato            |                            |  |
| - Opere Civili                 |                            |  |
| - Opere Impiantistiche         |                            |  |
| - Arredi e/o attrezzature      |                            |  |
| - Altre voci                   | 9.000.000                  |  |
| IVA al 10%                     | 49.900.000                 |  |
| IVA al 20%                     | 25.000.000                 |  |
| <b>SOMME A DISPOSIZIONE</b>    | <b>329.400.000</b>         | <b>0</b>   |
| <b>TOTALE COSTO</b>            | <b>952.900.000</b>         | <b>914.150.903</b>                                     |
|                                | <b>Economie</b>            | <b>-38.749.097</b>                                     |
| <b>COPERTURA FINANZIARIA</b>   | <b>di progetto (Lire)</b>  | <b>finale (Lire)</b>                                   |
| Finanziamento ex 270/97        | 933.000.000                | 893.288.780  |
| Risorse proprie                | 20.000.000                 | 20.000.000   |
| Altre fonti finanziarie        |                            | 862.123  |
| <b>TOTALE COPERTURE</b>        | <b>953.000.000</b>         | <b>914.150.903</b>                                     |

Protocollo d'intervento: **2436****DATI IDENTIFICATIVI DELL' INTERVENTO**

Titolo Intervento *RIQUALIFICAZIONE DI PARTI EDILIZIE DI VECCHIA STRUTTURA GIA' ATTIVA PER ACCOGLIENZA GIUBILARE*

Comune **PALERMO (PA)**

Finanziamento **L. 1.440 milioni**

- Tot. Impegnato **L. 1.439.668.093**

- Tot. Pagato **L. 1.283.035.758**

Cofinanziamento **L. 10 milioni**

|               |            |           |
|---------------|------------|-----------|
|               | Previsione | Effettiva |
| Inizio Lavori | 01/04/99   | 21/04/99  |
| Fine Lavori   | 30/10/99   | 12/02/00  |

*Istituto Santa Rosa***DATI RELATIVI AL TITOLARE DELL'INTERVENTO**

Denominazione **CONGREGAZIONE SUORE DOMENICANE SAN SISTO VECCHIO**

Categoria **AC Enti religiosi - (art.1 l, legge 20 maggio 1985, n.222);**

C.Fis./P.IVA **02425580582**

Indirizzo **VIA DRUSO 2** **ROMA ()**

Recapiti **Telefono: 06 70452640** **Telefax: 06 77208673**

**DATI RELATIVI ALL'APPALTO**

| Procedura   | Denominazione Ditta Aggiudicatrice  | Importo a base di Gara | Importo Aggiudicazione  | % Ribasso |
|-------------|---|------------------------|-------------------------|-----------|
| Affidamento | Impresa Edile e Stradale Di Martino Geom. Carmelo<br>Via Rocciola Scrofani, 31a - Modica (RG) | L. 1.051.577.577       | L. 1.040.536.013        | 1,05      |
|             |   | <b>Totali</b>          | <b>L. 1.040.536.013</b> |           |

## RIEPILOGO VARIAZIONI DI COSTO E DI FINANZIAMENTO

| D.M.        | Costo Stimato    | Finan. Attribuito | Altre Risorse | Risorse Proprie | Note             |
|-------------|------------------|-------------------|---------------|-----------------|------------------|
| DM 01/06/99 | L. 1.476.000.000 | L. 1.466.000.000  | L. 0          | L. 10.000.000   |                  |
| DM 05/08/99 | L. 1.476.000.000 | L. 1.466.000.000  | L. 0          | L. 10.000.000   |                  |
| DM 13/09/99 | L. 1.476.000.000 | L. 1.466.000.000  | L. 0          | L. 10.000.000   |                  |
| DM 16/11/99 | L. 1.476.000.000 | L. 1.466.000.000  | L. 0          | L. 10.000.000   |                  |
| Automatico  | L. 1.476.000.000 | L. 1.466.000.000  | L. 0          | L. 10.000.000   |                  |
| DM 21/07/00 | L. 1.476.000.000 | L. 1.466.000.000  | L. 0          | L. 10.000.000   |                  |
| DM 01/08/00 | L. 1.476.000.000 | L. 1.466.000.000  | L. 0          | L. 10.000.000   |                  |
| DM 14/12/00 | L. 1.476.000.000 | L. 1.466.000.000  | L. 0          | L. 10.000.000   |                  |
| DM 14/02/01 | L. 1.449.668.093 | L. 1.439.668.093  | L. 0          | L. 10.000.000   | - Lit. -26331907 |

## CONFRONTO TRA Q.T.E. DI PROGETTO E Q.T.E. FINALE

| A) LAVORI                    | Importo di Progetto (Lire) | QTE per liquidazione della rata di saldo<br>(09/11/01) |
|------------------------------|----------------------------|--|
| Opere Civili                 | 700.000.000                |  |
| Opere Impiantistiche         | 350.000.000                |  |
| Arredi e/o Attrezzature      | 80.000.000                 |  |
| Altre Voci                   | 6.000.000                  |  |
| <b>TOTALE LAVORI</b>         | <b>1.136.000.000</b>       |  |
| B) SOMME A DISPOSIZIONE      |                            |  |
| Progettazione                | 68.000.000                 |  |
| Altre Spese Tecniche         | 66.000.000                 |  |
| Allacciamenti                | 9.000.000                  |  |
| Imprevisti                   | 42.000.000                 |  |
| - Espropri o Acquisizioni    |                            |  |
| - Area o Fabbricato          |                            |  |
| - Opere Civili               |                            |  |
| - Opere Impiantistiche       |                            |  |
| - Arredi e/o attrezzature    |                            |  |
| - Altre voci                 |                            |  |
| IVA al 10%                   | 109.200.000                |  |
| IVA al 20%                   | 45.800.000                 |  |
| <b>SOMME A DISPOSIZIONE</b>  | <b>340.000.000</b>         | <b>0</b>   |
| <b>TOTALE COSTO</b>          | <b>1.476.000.000</b>       | <b>1.464.979.740</b>                                   |
|                              | Economie                   | -11.020.260  |
| <b>COPERTURA FINANZIARIA</b> |                            |  |
|                              | di progetto (Lire)         | finale (Lire)  |
| Finanziamento ex 270/97      | 1.466.000.000              | 1.439.668.093  |
| Risorse proprie              | 10.000.000                 | 10.000.000   |
| Altre fonti finanziarie      |                            | 15.311.647   |
| <b>TOTALE COPERTURE</b>      | <b>1.476.000.000</b>       | <b>1.464.979.740</b>                                   |



Protocollo d'intervento: **2624**

## DATI IDENTIFICATIVI DELL' INTERVENTO

|                   |   |                         |
|-------------------|---|-------------------------|
| Titolo Intervento | <i>RISTRUTTURAZIONE ED ADEGUAMENTO DEL COLLEGIO PER LE MISSIONI ALL'ESTERO DEI FRATI MINORI CAPPUCINI FINALIZZATA ALLA RICETTIVITA' A BASSO COSTO</i> |                         |
| Comune            | <b>PALERMO (PA)</b>   |                         |
| Finanziamento     | <b>L. 4.471 milioni</b>   |                         |
|                   | - Tot. Impegnato  | <b>L. 4.470.503.799</b> |
|                   | - Tot. Pagato   | <b>L. 4.470.503.799</b> |
| Cofinanziamento   | <b>L. 0 milioni</b>   |                         |
|                   | Previsione  | Effettiva               |
| Inizio Lavori     | <i>05/11/98</i>   | <b>18/11/98</b>         |
| Fine Lavori       | <i>22/09/99</i>   | <b>31/12/99</b>         |

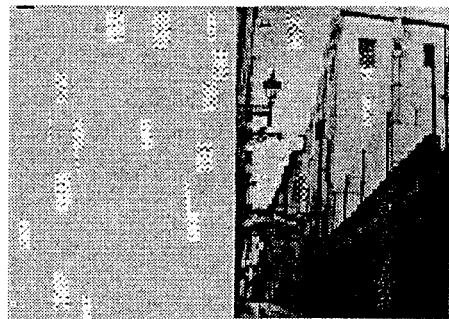

*Collegio per le missioni all'estero dei frati  
minori cappuccini*

## DATI RELATIVI AL TITOLARE DELL'INTERVENTO

|               |  |                     |
|---------------|--|---------------------|
| Denominazione | <b>COLLEGIO MISSIONI ESTERE FRATI MINORI</b>                       |                     |
| Categoria     | <b>AC Enti religiosi - (art.1 l, legge 20 maggio 1985, n.222);</b> |                     |
| C.Fis./P.IVA  | <b>00173250820</b>   |                     |
| Indirizzo     | <b>VIA INFERMERIA CAPPUCINI, 1</b>                                 | <b>PALERMO (PA)</b> |
| Recapiti      | Telefono: <b>091 6511977</b>                                       | Telefax:            |

## DATI RELATIVI ALL'APPALTO

| Procedura           | Denominazione Ditta Aggiudicatrice  | Importo<br>a base di<br>Gara | Importo<br>Aggiudicazione | %<br>Ribasso |
|---------------------|---|------------------------------|---------------------------|--------------|
| Affidamento         | Indirizzo<br>Cod. Fisc./P.IVA   |                              |                           |              |
| Licitazione privata | <b>CONSORTILE CAPPUCINI S.C.A.R.L.</b><br>Via S. La Rosa 320 - Aragona<br>01808660847 | <b>L. 3.415.306.494</b>      | <b>L. 3.255.811.680</b>   | <b>4,67</b>  |
| Totali              |   | <b>L. 3.415.306.494</b>      | <b>L. 3.255.811.680</b>   |              |

## RIEPILOGO VARIAZIONI DI COSTO E DI FINANZIAMENTO

| D.M.        | Costo Stimato    | Finan. Attribuito | Altre Risorse | Risorse Proprie | Note              |
|-------------|------------------|-------------------|---------------|-----------------|-------------------|
| DM 21/04/98 | L. 4.630.000.000 | L. 4.630.000.000  | L. 0          | L. 0            |                   |
| DM 06/08/98 | L. 4.630.000.000 | L. 4.630.000.000  | L. 0          | L. 0            |                   |
| DM 20/11/98 | L. 4.630.000.000 | L. 4.630.000.000  | L. 0          | L. 0            |                   |
| DM 27/01/99 | L. 4.630.000.000 | L. 4.630.000.000  | L. 0          | L. 0            |                   |
| DM 09/02/99 | L. 4.470.505.187 | L. 4.470.505.187  | L. 0          | L. 0            | - Lit. -159494813 |
| DM 01/06/99 | L. 4.470.505.187 | L. 4.470.505.187  | L. 0          | L. 0            |                   |
| DM 05/08/99 | L. 4.470.505.187 | L. 4.470.505.187  | L. 0          | L. 0            |                   |
| DM 13/09/99 | L. 4.470.505.187 | L. 4.470.505.187  | L. 0          | L. 0            |                   |
| DM 16/11/99 | L. 4.470.505.187 | L. 4.470.505.187  | L. 0          | L. 0            |                   |
| Automatico  | L. 4.470.505.187 | L. 4.470.505.187  | L. 0          | L. 0            |                   |
| DM 21/07/00 | L. 4.470.505.187 | L. 4.470.505.187  | L. 0          | L. 0            |                   |
| DM 01/08/00 | L. 4.470.505.187 | L. 4.470.505.187  | L. 0          | L. 0            |                   |
| DM 14/12/00 | L. 4.470.505.187 | L. 4.470.505.187  | L. 0          | L. 0            |                   |
| DM 14/02/01 | L. 4.470.505.187 | L. 4.470.505.187  | L. 0          | L. 0            |                   |

## CONFRONTO TRA Q.T.E. DI PROGETTO E Q.T.E. FINALE

| A) LAVORI                      | Importo di Progetto (Lire) | QTE per liquidazione della rata di saldo (17/01/01) |
|--------------------------------|----------------------------|---|
| Opere Civili                   | 2.345.656.000              | 3.384.211.586                                       |
| Opere Impiantistiche           | 1.069.650.000              |   |
| Arredi e/o Attrezzature        |                            |   |
| Altre Voci                     |                            |   |
| <b>TOTALE LAVORI</b>           | <b>3.415.306.000</b>       | <b>3.384.211.586</b>                                |
| <b>B) SOMME A DISPOSIZIONE</b> |                            |   |
| Progettazione                  | 586.959.000                | 689.899.622   |
| Altre Spese Tecniche           | 118.586.000                |   |
| Allacciamenti                  |                            |   |
| Imprevisti                     | 140.618.000                |   |
| - Espropri o Acquisizioni      |                            |   |
| - Area o Fabbricato            |                            |   |
| - Opere Civili                 | 20.000.000                 |   |
| - Opere Impiantistiche         | 7.000.000                  |   |
| - Arredi e/o attrezzature      |                            |   |
| - Altre voci                   |                            | 57.971.432  |
| IVA al 10%                     | 341.531.000                | 338.421.159   |
| IVA al 20%                     |                            |   |
| <b>SOMME A DISPOSIZIONE</b>    | <b>1.214.694.000</b>       | <b>1.086.292.213</b>                                |
| <b>TOTALE COSTO</b>            | <b>4.630.000.000</b>       | <b>4.470.503.799</b>                                |
|                                | Economie                   | -159.496.201  |
| <b>COPERTURA FINANZIARIA</b>   | <b>di progetto (Lire)</b>  | <b>finale (Lire)</b>                                |
| Finanziamento ex 270/97        | 4.470.505.000              | 4.470.503.799                                       |
| Risorse proprie                |                            |   |
| Altre fonti finanziarie        |                            |   |
| <b>TOTALE COPERTURE</b>        | <b>4.470.505.000</b>       | <b>4.470.503.799</b>                                |

Protocollo d'intervento: **3185**

## DATI IDENTIFICATIVI DELL' INTERVENTO

Titolo Intervento *RISTRUTTURAZIONE INTERNA ED ADEGUAMENTO DELL'ISTITUTO S. PASQUALE*  
 Comune **CEFALU' (PA)**  
 Finanziamento **L. 254 milioni**  
     - Tot. Impegnato **L. 253.086.907**  
     - Tot. Pagato **L. 253.086.907**  
 Cofinanziamento **L. 24 milioni**  
     Previsione            Effettiva  
 Inizio Lavori            *19/03/99*            **10/05/99**  
 Fine Lavori              *30/03/99*            **21/10/99**

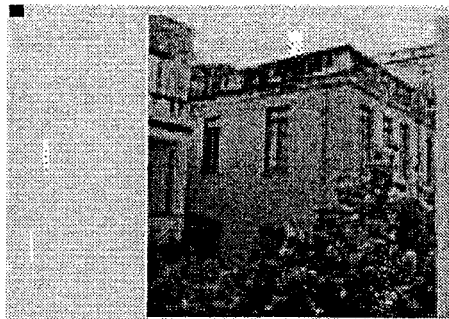
*Istituto S. Pasquale*

## DATI RELATIVI AL TITOLARE DELL'INTERVENTO

Denominazione **CONGR. SUORE SERVE DEI POVERI**  
 Categoria **AC Enti religiosi - (art.1 l, legge 20 maggio 1985, n.222);**  
 C.Fis./P.IVA **03905750828**  
 Indirizzo **VIA S. PASQUALE, 13** **CEFALU' (PA)**  
 Recapiti **Telefono: 0921 421140** **Telefax:**

## DATI RELATIVI ALL'APPALTO

| Procedura          | Denominazione Ditta Aggiudicatrice  | Importo a base di Gara | Importo Aggiudicazione | %       |
|--------------------|---|------------------------|------------------------|---------|
| Affidamento        | Indirizzo<br>Cod. Fisc./P.IVA   |                        |                        | Ribasso |
| trattativa privata | A.T.I. EDIL 5 S.n.c. (MANDATARIA)<br>VIA GENERALE PRESTISIMONE CEFALU'<br>(PA)<br>00649830825 | L. 235.387.066         | L. 200.079.006         | 15,00   |
| Totali             |   | L. 235.387.066         | L. 200.079.006         |         |

## XIV LEGISLATURA - DISEGNI DI LEGGE E RELAZIONI - DOCUMENTI

## RIEPILOGO VARIAZIONI DI COSTO E DI FINANZIAMENTO

| D.M.        | Costo Stimato  | Finan. Attribuito | Altre Risorse | Risorse Proprie | Note             |
|-------------|----------------|-------------------|---------------|-----------------|------------------|
| DM 21/04/98 | L. 316.000.000 | L. 292.000.000    | L. 0          | L. 24.000.000   |                  |
| DM 06/08/98 | L. 316.000.000 | L. 292.000.000    | L. 0          | L. 24.000.000   |                  |
| DM 20/11/98 | L. 316.000.000 | L. 292.000.000    | L. 0          | L. 24.000.000   |                  |
| DM 27/01/99 | L. 316.000.000 | L. 292.000.000    | L. 0          | L. 24.000.000   |                  |
| DM 09/02/99 | L. 316.000.000 | L. 292.000.000    | L. 0          | L. 24.000.000   |                  |
| DM 01/06/99 | L. 316.000.000 | L. 292.000.000    | L. 0          | L. 24.000.000   |                  |
| DM 05/08/99 | L. 316.000.000 | L. 292.000.000    | L. 0          | L. 24.000.000   |                  |
| DM 13/09/99 | L. 316.000.000 | L. 292.000.000    | L. 0          | L. 24.000.000   |                  |
| DM 16/11/99 | L. 278.000.000 | L. 254.000.000    | L. 0          | L. 24.000.000   | - Lit. -38000000 |
| Automatico  | L. 278.000.000 | L. 254.000.000    | L. 0          | L. 24.000.000   |                  |
| DM 21/07/00 | L. 278.000.000 | L. 254.000.000    | L. 0          | L. 24.000.000   |                  |
| DM 01/08/00 | L. 278.000.000 | L. 254.000.000    | L. 0          | L. 24.000.000   |                  |
| DM 14/12/00 | L. 278.000.000 | L. 254.000.000    | L. 0          | L. 24.000.000   |                  |
| DM 14/02/01 | L. 278.000.000 | L. 254.000.000    | L. 0          | L. 24.000.000   |                  |

## CONFRONTO TRA Q.T.E. DI PROGETTO E Q.T.E. FINALE

| A) LAVORI                      | Importo di Progetto (Lire) | QTE per liquidazione della rata di saldo<br>(27/10/00) |
|--------------------------------|----------------------------|--|
| Opere Civili                   | 149.000.000                |  |
| Opere Impiantistiche           | 116.000.000                | 63.000.540   |
| Arredi e/o Attrezzature        |                            | 157.086.422  |
| Altre Voci                     |                            |  |
| <b>TOTALE LAVORI</b>           | <b>265.000.000</b>         | <b>220.086.962</b>                                     |
| <b>B) SOMME A DISPOSIZIONE</b> |                            |  |
| Progettazione                  | 6.000.000                  |  |
| Altre Spese Tecniche           | 14.000.000                 | 24.000.000   |
| Allacciamenti                  |                            |  |
| Imprevisti                     |                            |  |
| - Espropri o Acquisizioni      |                            |  |
| - Area o Fabbricato            |                            |  |
| - Opere Civili                 |                            |  |
| - Opere Impiantistiche         |                            |  |
| - Arredi e/o attrezzature      |                            |  |
| - Altre voci                   |                            | 33.000.000   |
| IVA al 10%                     | 27.000.000                 |  |
| IVA al 20%                     | 4.000.000                  |  |
| <b>SOMME A DISPOSIZIONE</b>    | <b>51.000.000</b>          | <b>57.000.000</b>                                      |
| <b>TOTALE COSTO</b>            | <b>316.000.000</b>         | <b>277.086.962</b>                                     |
|                                | <b>Economie</b>            | <b>-38.913.038</b>                                     |
| <b>COPERTURA FINANZIARIA</b>   | <b>di progetto (Lire)</b>  | <b>finale (Lire)</b>                                   |
| Finanziamento ex 270/97        | 292.000.000                | 253.086.907  |
| Risorse proprie                | 24.000.000                 | 24.000.055   |
| Altre fonti finanziarie        |                            |  |
| <b>TOTALE COPERTURE</b>        | <b>316.000.000</b>         | <b>277.086.962</b>                                     |

Protocollo d'intervento: **3773****DATI IDENTIFICATIVI DELL' INTERVENTO**Titolo Intervento *RESTAURO E SISTEMAZIONE DI PARTE DEI LOCALI DELL'EX SEMINARIO VESCOVILE DA ADIBIRE AD ACCOGLIENZA E SALE D'INCONTRO*Comune **TRAPANI (TP)**Finanziamento **L. 779 milioni**- Tot. Impegnato **L. 779.225.000**- Tot. Pagato **L. 779.225.000**Cofinanziamento **L. 50 milioni**

Previsione Effettiva

Inizio Lavori **30/11/98 09/11/98**Fine Lavori **28/05/99 24/09/99***Ex Seminario vescovile***DATI RELATIVI AL TITOLARE DELL'INTERVENTO**Denominazione **DIOCESI DI TRAPANI**Categoria **AC Enti religiosi - (art.1 l, legge 20 maggio 1985, n.222);**C.Fis./P.IVA **93002030810**Indirizzo **CORSO VITTORIO EMANUELE, 36****TRAPANI (TP)**Recapiti **Telefono: 0923 432111****Telefax: 0923 432227****DATI RELATIVI ALL'APPALTO**

| Procedura            | Denominazione Ditta Aggiudicatrice  | Importo a base di Gara | Importo Aggiudicazione | %       |
|----------------------|---|------------------------|------------------------|---------|
| Affidamento          | Indirizzo<br>Cod. Fisc./P.IVA   |                        |                        | Ribasso |
| PROCEDURA FIDUCIARIA | Impresa Ferrara Rosario<br>Via Paolo Pisano, 53 - Calatafimi<br>01424790812 | L. 650.000.000         | L. 594.750.000         | 8,50    |
| <b>Totali</b>        |   | <b>L. 650.000.000</b>  | <b>L. 594.750.000</b>  |         |

## RIEPILOGO VARIAZIONI DI COSTO E DI FINANZIAMENTO

| D.M.        | Costo Stimato  | Finan. Attribuito | Altre Risorse | Risorse Proprie | Note             |
|-------------|----------------|-------------------|---------------|-----------------|------------------|
| DM 21/04/98 | L. 890.000.000 | L. 840.000.000    | L. 0          | L. 50.000.000   |                  |
| DM 06/08/98 | L. 890.000.000 | L. 840.000.000    | L. 0          | L. 50.000.000   |                  |
| DM 20/11/98 | L. 890.000.000 | L. 840.000.000    | L. 0          | L. 50.000.000   |                  |
| DM 27/01/99 | L. 890.000.000 | L. 840.000.000    | L. 0          | L. 50.000.000   |                  |
| DM 09/02/99 | L. 834.750.000 | L. 784.750.000    | L. 0          | L. 50.000.000   | - Lit. -55250000 |
| DM 01/06/99 | L. 834.750.000 | L. 784.750.000    | L. 0          | L. 50.000.000   |                  |
| DM 05/08/99 | L. 834.750.000 | L. 784.750.000    | L. 0          | L. 50.000.000   |                  |
| DM 13/09/99 | L. 834.750.000 | L. 784.750.000    | L. 0          | L. 50.000.000   |                  |
| DM 16/11/99 | L. 834.750.000 | L. 784.750.000    | L. 0          | L. 50.000.000   |                  |
| Automatico  | L. 834.750.000 | L. 784.750.000    | L. 0          | L. 50.000.000   |                  |
| DM 21/07/00 | L. 834.750.000 | L. 784.750.000    | L. 0          | L. 50.000.000   |                  |
| DM 01/08/00 | L. 834.750.000 | L. 784.750.000    | L. 0          | L. 50.000.000   |                  |
| DM 14/12/00 | L. 834.750.000 | L. 784.750.000    | L. 0          | L. 50.000.000   |                  |
| DM 14/02/01 | L. 829.225.000 | L. 779.225.000    | L. 0          | L. 50.000.000   | - Lit. -5525000  |

## CONFRONTO TRA Q.T.E. DI PROGETTO E Q.T.E. FINALE

| A) LAVORI                    | Importo di Progetto (Lire) | QTE per liquidazione della rata di saldo<br>(27/10/00) |
|------------------------------|----------------------------|--|
| Opere Civili                 | 400.000.000                | 366.000.000  |
| Opere Impiantistiche         | 200.000.000                | 183.000.000  |
| Arredi e/o Attrezzature      | 50.000.000                 | 45.750.000   |
| Altre Voci                   |                            |  |
| <b>TOTALE LAVORI</b>         | <b>650.000.000</b>         | <b>594.750.000</b>                                     |
| B) SOMME A DISPOSIZIONE      |                            |  |
| Progettazione                | 48.725.000                 | 48.725.000   |
| Altre Spese Tecniche         | 72.109.000                 | 72.109.000   |
| Allacciamenti                |                            |  |
| Imprevisti                   | 30.000.000                 | 30.000.000   |
| - Espropri o Acquisizioni    |                            |  |
| - Area o Fabbricato          |                            |  |
| - Opere Civili               |                            |  |
| - Opere Impiantistiche       |                            |  |
| - Arredi e/o attrezzature    |                            |  |
| - Altre voci                 |                            |  |
| IVA al 10%                   | 65.000.000                 | 59.475.000   |
| IVA al 20%                   | 24.166.000                 | 24.166.000   |
| <b>SOMME A DISPOSIZIONE</b>  | <b>240.000.000</b>         | <b>234.475.000</b>                                     |
| <b>TOTALE COSTO</b>          | <b>890.000.000</b>         | <b>829.225.000</b>                                     |
|                              | <b>Economie</b>            | <b>-60.775.000</b>                                     |
| <b>COPERTURA FINANZIARIA</b> | <b>di progetto (Lire)</b>  | <b>finale (Lire)</b>                                   |
| Finanziamento ex 270/97      | 784.750.000                | 779.225.000  |
| Risorse proprie              | 50.000.000                 | 50.000.000   |
| Altre fonti finanziarie      |                            |  |
| <b>TOTALE COPERTURE</b>      | <b>834.750.000</b>         | <b>829.225.000</b>                                     |

Protocollo d'intervento: **4246**

## DATI IDENTIFICATIVI DELL' INTERVENTO

Titolo Intervento *RISTRUTTURAZIONE ED ADEGUAMENTO ALLE NORMATIVE VIGENTI DELLA STRUTTURA  
RICETTIVA COLONIA DON BOSCO*  
 Comune **CATANIA (CT)**  
 Finanziamento **L. 718 milioni**  
     - Tot. Impegnato **L. 718.000.000**  
     - Tot. Pagato **L. 718.000.000**  
 Cofinanziamento **L. 280 milioni**  
     Previsione                      Effettiva  
 Inizio Lavori                      *10/09/98*                      **03/11/98**  
 Fine Lavori                         *30/03/99*                      **03/09/99**

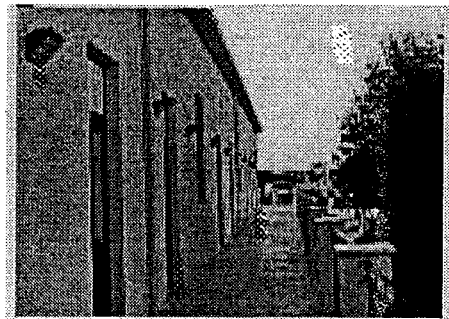
*Colonia Don Bosco*

## DATI RELATIVI AL TITOLARE DELL'INTERVENTO

Denominazione **OPERA S. GIOVANNI BOSCO**  
 Categoria **AC Enti religiosi - (art.1 l, legge 20 maggio 1985, n.222);**  
 C.Fis./P.IVA **00154890875**  
 Indirizzo **VIA CIFALI, 7/A** **CATANIA (CT)**  
 Recapiti **Telefono: 095 439641** **Telefax: 095 551539**

## DATI RELATIVI ALL'APPALTO

| Procedura           | Denominazione Ditta Aggiudicatrice   | Importo<br>a base di<br>Gara | Importo<br>Aggiudicazione | %<br>Ribasso |
|---------------------|--|------------------------------|---------------------------|--------------|
| Affidamento         | Indirizzo<br>Cod. Fisc./P.IVA  |                              |                           |              |
| licitazione privata | GIO.SA. S.r.l.<br>Via Canale Torto 130 - S.Tecla, Acireale (CT)<br>02769160876 | L. 763.320.410               | L. 704.393.405            | 7,72         |
| Totali              |  | L. 763.320.410               | L. 704.393.405            |              |

## RIEPILOGO VARIAZIONI DI COSTO E DI FINANZIAMENTO

| D.M.        | Costo Stimato    | Finan. Attribuito | Altre Risorse | Risorse Proprie | Note             |
|-------------|------------------|-------------------|---------------|-----------------|------------------|
| DM 21/04/98 | L. 1.000.000.000 | L. 720.000.000    | L. 0          | L. 280.000.000  |                  |
| DM 06/08/98 | L. 1.000.000.000 | L. 720.000.000    | L. 0          | L. 280.000.000  |                  |
| DM 20/11/98 | L. 1.000.000.000 | L. 720.000.000    | L. 0          | L. 280.000.000  |                  |
| DM 27/01/99 | L. 1.000.000.000 | L. 720.000.000    | L. 0          | L. 280.000.000  |                  |
| DM 09/02/99 | L. 933.000.000   | L. 653.000.000    | L. 0          | L. 280.000.000  | - Lit. -67000000 |
| DM 01/06/99 | L. 933.000.000   | L. 653.000.000    | L. 0          | L. 280.000.000  |                  |
| DM 05/08/99 | L. 933.000.000   | L. 653.000.000    | L. 0          | L. 280.000.000  |                  |
| DM 13/09/99 | L. 933.000.000   | L. 653.000.000    | L. 0          | L. 280.000.000  |                  |
| DM 16/11/99 | L. 933.000.000   | L. 653.000.000    | L. 0          | L. 280.000.000  |                  |
| Automatico  | L. 933.000.000   | L. 653.000.000    | L. 0          | L. 280.000.000  |                  |
| DM 21/07/00 | L. 933.000.000   | L. 653.000.000    | L. 0          | L. 280.000.000  |                  |
| DM 01/08/00 | L. 933.000.000   | L. 653.000.000    | L. 0          | L. 280.000.000  |                  |
| DM 14/12/00 | L. 933.000.000   | L. 653.000.000    | L. 0          | L. 280.000.000  |                  |
| DM 14/02/01 | L. 998.000.000   | L. 718.000.000    | L. 0          | L. 280.000.000  | + Lit. 65000000  |

## CONFRONTO TRA Q.T.E. DI PROGETTO E Q.T.E. FINALE

| A) LAVORI                      | Importo di Progetto (Lire) | QTE per liquidazione della rata di saldo<br>(15/05/00) |
|--------------------------------|----------------------------|--|
| Opere Civili                   | 554.940.000                | 899.666.251  |
| Opere Impiantistiche           | 208.350.000                |  |
| Arredi e/o Attrezzature        |                            |  |
| Altre Voci                     |                            |  |
| <b>TOTALE LAVORI</b>           | <b>763.290.000</b>         | <b>899.666.251</b>                                     |
| <b>B) SOMME A DISPOSIZIONE</b> |                            |  |
| Progettazione                  | 57.000.000                 | 111.467.557  |
| Altre Spese Tecniche           | 45.450.000                 | 23.180.259   |
| Allacciamenti                  |                            |  |
| Imprevisti                     | 37.530.000                 |  |
| - Espropri o Acquisizioni      |                            |  |
| - Area o Fabbricato            |                            |  |
| - Opere Civili                 |                            |  |
| - Opere Impiantistiche         |                            |  |
| - Arredi e/o attrezzature      |                            |  |
| - Altre voci                   |                            | 2.166.244  |
| IVA al 10%                     | 76.290.000                 | 89.966.625   |
| IVA al 20%                     | 20.440.000                 |  |
| <b>SOMME A DISPOSIZIONE</b>    | <b>236.710.000</b>         | <b>226.780.685</b>                                     |
| <b>TOTALE COSTO</b>            | <b>1.000.000.000</b>       | <b>1.126.446.936</b>                                   |
|                                | <b>Maggiore Spesa</b>      | <b>126.446.936</b>                                     |
| <b>COPERTURA FINANZIARIA</b>   | <b>di progetto (Lire)</b>  | <b>finale (Lire)</b>                                   |
| Finanziamento ex 270/97        | 653.000.000                | 718.000.000  |
| Risorse proprie                | 280.000.000                | 280.000.000  |
| Altre fonti finanziarie        |                            | 128.446.936  |
| <b>TOTALE COPERTURE</b>        | <b>933.000.000</b>         | <b>1.126.446.936</b>                                   |



Protocollo d'intervento: **4247**

## DATI IDENTIFICATIVI DELL' INTERVENTO

|                   |  |                         |
|-------------------|--|-------------------------|
| Titolo Intervento | <i>LAVORI DI CONSOLIDAMENTO E RIADATTAMENTO DELLA CATTEDRALE DI AGRIGENTO E LOCALI ANNESSI</i> |                         |
| Comune            | <b>AGRIGENTO (AG)</b>  |                         |
| Finanziamento     | <b>L. 1.463 milioni</b>  |                         |
|                   | - Tot. Impegnato   | <b>L. 1.463.260.000</b> |
|                   | - Tot. Pagato  | <b>L. 1.463.260.000</b> |
| Cofinanziamento   | <b>L. 0 milioni</b>  |                         |
|                   | Previsione   | Effettiva               |
| Inizio Lavori     | <i>30/09/98</i>  | <b>12/10/98</b>         |
| Fine Lavori       | <i>30/06/99</i>  | <b>22/10/99</b>         |

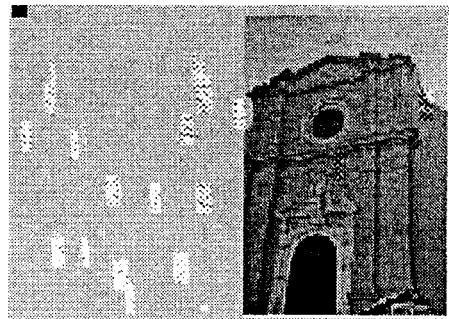
*Cattedrale di S. Gerlando*

## DATI RELATIVI AL TITOLARE DELL'INTERVENTO

|               |  |                       |
|---------------|--|-----------------------|
| Denominazione | <b>PARROCCHIA S. GERLANDO</b>                                      |                       |
| Categoria     | <b>AC Enti religiosi - (art.1 l, legge 20 maggio 1985, n.222);</b> |                       |
| C.Fis./P.IVA  | <b>93003420846</b>   |                       |
| Indirizzo     | <b>VIA DUOMO, 1</b>  | <b>AGRIGENTO (AG)</b> |
| Recapiti      | <b>Telefono: 0922 27695</b>  | <b>Telefax:</b>       |

## DATI RELATIVI ALL'APPALTO

| Procedura      | Denominazione Ditta Aggiudicatrice                                | Importo a base di Gara  | Importo Aggiudicazione | %       |
|----------------|---|-------------------------|------------------------|---------|
| Affidamento    | Indirizzo<br>Cod. Fisc./P.IVA                                     |                         |                        | Ribasso |
| GARA D'APPALTO | ITALCOSTRUZIONI SOC. COP. A R.L.<br>ASSOCIATA AL CER<br>AGRIGENTO | L. 0                    | L. 243.100.000         | 0,00    |
| GARA D'APPALTO | CONSORZIO EMILIANO ROMAGNOLO<br>VIA CALZONI - BOLOGNA             | L. 1.100.000.000        | L. 732.600.000         | 33,40   |
| <b>Totali</b>  |   | <b>L. 1.100.000.000</b> | <b>L. 975.700.000</b>  |         |

## XIV LEGISLATURA - DISEGNI DI LEGGE E RELAZIONI - DOCUMENTI

## RIEPILOGO VARIAZIONI DI COSTO E DI FINANZIAMENTO

| D.M.        | Costo Stimato    | Finan. Attribuito | Altre Risorse | Risorse Proprie | Note              |
|-------------|------------------|-------------------|---------------|-----------------|-------------------|
| DM 21/04/98 | L. 1.500.000.000 | L. 1.500.000.000  | L. 0          | L. 0            |                   |
| DM 06/08/98 | L. 1.500.000.000 | L. 1.500.000.000  | L. 0          | L. 0            |                   |
| DM 20/11/98 | L. 1.500.000.000 | L. 1.500.000.000  | L. 0          | L. 0            |                   |
| DM 27/01/99 | L. 1.500.000.000 | L. 1.500.000.000  | L. 0          | L. 0            |                   |
| DM 09/02/99 | L. 1.095.900.000 | L. 1.095.900.000  | L. 0          | L. 0            | - Lit. -404100000 |
| DM 01/06/99 | L. 1.095.900.000 | L. 1.095.900.000  | L. 0          | L. 0            |                   |
| DM 05/08/99 | L. 1.463.300.000 | L. 1.463.300.000  | L. 0          | L. 0            | + Lit. 367400000  |
| DM 13/09/99 | L. 1.463.300.000 | L. 1.463.300.000  | L. 0          | L. 0            |                   |
| DM 16/11/99 | L. 1.463.300.000 | L. 1.463.300.000  | L. 0          | L. 0            |                   |
| Automatico  | L. 1.463.300.000 | L. 1.463.300.000  | L. 0          | L. 0            |                   |
| DM 21/07/00 | L. 1.463.300.000 | L. 1.463.300.000  | L. 0          | L. 0            |                   |
| DM 01/08/00 | L. 1.463.300.000 | L. 1.463.300.000  | L. 0          | L. 0            |                   |
| DM 14/12/00 | L. 1.463.300.000 | L. 1.463.300.000  | L. 0          | L. 0            |                   |
| DM 14/02/01 | L. 1.463.260.000 | L. 1.463.260.000  | L. 0          | L. 0            | - Lit. -40000     |

## CONFRONTO TRA Q.T.E. DI PROGETTO E Q.T.E. FINALE

| A) LAVORI                    | Importo di Progetto (Lire) | QTE per liquidazione della rata di saldo<br>(19/07/00) |
|------------------------------|----------------------------|--|
| Opere Civili                 | 632.700.000                | 965.570.000  |
| Opere Impiantistiche         | 66.600.000                 | 10.130.000   |
| Arredi e/o Attrezzature      | 33.300.000                 |  |
| Altre Voci                   |                            |  |
| <b>TOTALE LAVORI</b>         | <b>732.600.000</b>         | <b>975.700.000</b>                                     |
| B) SOMME A DISPOSIZIONE      |                            |  |
| Progettazione                | 102.500.000                | 145.100.000  |
| Altre Spese Tecniche         | 91.000.000                 | 87.190.000   |
| Allacciamenti                |                            |  |
| Imprevisti                   | 44.800.000                 |  |
| - Espropri o Acquisizioni    |                            |  |
| - Area o Fabbricato          |                            |  |
| - Opere Civili               |                            |  |
| - Opere Impiantistiche       |                            |  |
| - Arredi e/o attrezzature    |                            |  |
| - Altre voci                 | 8.500.000                  |  |
| IVA al 10%                   | 77.700.000                 | 143.500.000  |
| IVA al 20%                   | 38.800.000                 | 111.770.000  |
| <b>SOMME A DISPOSIZIONE</b>  | <b>363.300.000</b>         | <b>487.560.000</b>                                     |
| <b>TOTALE COSTO</b>          | <b>1.095.900.000</b>       | <b>1.463.260.000</b>                                   |
|                              | <b>Maggiore Spesa</b>      | <b>367.360.000</b>                                     |
| <b>COPERTURA FINANZIARIA</b> | <b>di progetto (Lire)</b>  | <b>finale (Lire)</b>                                   |
| Finanziamento ex 270/97      | 1.095.900.000              | 1.463.260.000  |
| Risorse proprie              |                            |  |
| Altre fonti finanziarie      |                            |  |
| <b>TOTALE COPERTURE</b>      | <b>1.095.900.000</b>       | <b>1.463.260.000</b>                                   |

Protocollo d'intervento: **4248****DATI IDENTIFICATIVI DELL' INTERVENTO**

Titolo Intervento *RIQUALIFICAZIONE SALE PLURIUSO E ACCOGLIENZA PER PELLEGRINI*  
 Comune **VITTORIA (RG)**  
 Finanziamento **L. 1.162 milioni**  
     - Tot. Impegnato **L. 1.162.074.667**  
     - Tot. Pagato **L. 1.162.074.667**  
 Cofinanziamento **L. 150 milioni**  
     Previsione **Effettiva**  
 Inizio Lavori **18/04/99 22/04/99**  
 Fine Lavori **30/09/99 22/12/99**

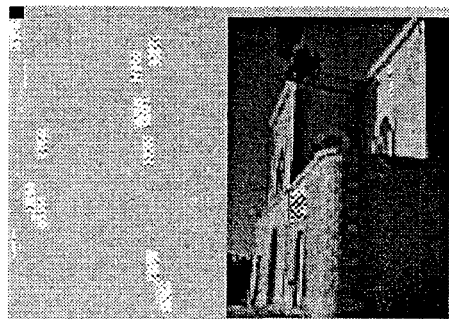
*Santuario della Madonna della Salute***DATI RELATIVI AL TITOLARE DELL'INTERVENTO**

Denominazione **PARROCCHIA MADONNA DELLA SALUTE**  
 Categoria **AC Enti religiosi - (art.1 l, legge 20 maggio 1985, n.222);**  
 C.Fis./P.IVA **91001870889**  
 Indirizzo **C.DA MADONNA DELLA SALUTE VITTORIA (RG)**  
 Recapiti **Telefono: 0932 862627 Telefax: 0932 653460**

**DATI RELATIVI ALL'APPALTO**

| Procedura                        | Denominazione Ditta Aggiudicatrice                              | Importo a base di Gara | Importo Aggiudicazione | % Ribasso |
|----------------------------------|---|------------------------|------------------------|-----------|
| Affidamento                      | Indirizzo<br>Cod. Fisc./P.IVA                                   |                        |                        |           |
| AFFIDAMENTO<br>LAVORI FIDUCIARIO | CO.Fi.S. S.r.l.<br>Via Degli Aceri, 102 - Ragusa<br>01072310889 | L. 829.729.000         | L. 814.794.270         | 1,80      |
| - Totali                         |   | L. 829.729.000         | L. 814.794.270         |           |

## RIEPILOGO VARIAZIONI DI COSTO E DI FINANZIAMENTO

| D.M.        | Costo Stimato    | Finan. Attribuito | Altre Risorse | Risorse Proprie | Note             |
|-------------|------------------|-------------------|---------------|-----------------|------------------|
| DM 01/06/99 | L. 1.150.000.000 | L. 1.000.000.000  | L. 0          | L. 150.000.000  |                  |
| DM 05/08/99 | L. 1.150.000.000 | L. 1.000.000.000  | L. 0          | L. 150.000.000  |                  |
| DM 13/09/99 | L. 1.150.000.000 | L. 1.000.000.000  | L. 0          | L. 150.000.000  |                  |
| DM 16/11/99 | L. 1.150.000.000 | L. 1.000.000.000  | L. 0          | L. 150.000.000  |                  |
| Automatico  | L. 1.329.250.067 | L. 1.179.250.067  | L. 0          | L. 150.000.000  | + Lit. 179250067 |
| DM 21/07/00 | L. 1.329.250.067 | L. 1.179.250.067  | L. 0          | L. 150.000.000  |                  |
| DM 01/08/00 | L. 1.329.250.067 | L. 1.179.250.067  | L. 0          | L. 150.000.000  |                  |
| DM 14/12/00 | L. 1.329.250.067 | L. 1.179.250.067  | L. 0          | L. 150.000.000  |                  |
| DM 14/02/01 | L. 1.312.074.667 | L. 1.162.074.667  | L. 0          | L. 150.000.000  | - Lit. -17175400 |

## CONFRONTO TRA Q.T.E. DI PROGETTO E Q.T.E. FINALE

| A) LAVORI                      | Importo di Progetto (Lire) | QTE per liquidazione della rata di saldo<br>(17/10/00) |
|--------------------------------|----------------------------|--|
| Opere Civili                   | 643.127.700                | 804.038.277  |
| Opere Impiantistiche           | 186.601.703                | 173.655.084  |
| Arredi e/o Attrezzature        |                            |  |
| Altre Voci                     |                            |  |
| <b>TOTALE LAVORI</b>           | <b>829.729.403</b>         | <b>977.693.361</b>                                     |
| <b>B) SOMME A DISPOSIZIONE</b> |                            |  |
| Progettazione                  | 186.810.000                | 195.882.436  |
| Altre Spese Tecniche           |                            | 3.887.990  |
| Allacciamenti                  | 8.999.530                  | 3.806.960  |
| Imprevisti                     | 41.486.470                 |  |
| - Espropri o Acquisizioni      |                            |  |
| - Area o Fabbricato            |                            |  |
| - Opere Civili                 |                            |  |
| - Opere Impiantistiche         |                            |  |
| - Arredi e/o attrezzature      |                            |  |
| - Altre voci                   |                            | 12.261.427   |
| IVA al 10%                     | 82.972.940                 | 97.769.335   |
| IVA al 20%                     |                            | 20.773.158   |
| <b>SOMME A DISPOSIZIONE</b>    | <b>320.268.940</b>         | <b>334.381.306</b>                                     |
| <b>TOTALE COSTO</b>            | <b>1.149.998.343</b>       | <b>1.312.074.667</b>                                   |
|                                | <b>Maggiore Spesa</b>      | <b>162.076.324</b>                                     |
| <b>COPERTURA FINANZIARIA</b>   | <b>di progetto (Lire)</b>  | <b>finale (Lire)</b>                                   |
| Finanziamento ex 270/97        | 1.000.000.000              | 1.162.074.667  |
| Risorse proprie                | 150.000.000                | 150.000.000  |
| Altre fonti finanziarie        |                            |  |
| <b>TOTALE COPERTURE</b>        | <b>1.150.000.000</b>       | <b>1.312.074.667</b>                                   |

Protocollo d'intervento: **4252**

## DATI IDENTIFICATIVI DELL' INTERVENTO

|                   |   |                  |
|-------------------|---|------------------|
| Titolo Intervento | <i>RISTRUTTURAZIONE ED ADEGUAMENTO DELLA CASA DEL CLERO DI MONREALE FINALIZZATA ALLA RICETTIVITA' A BASSO COSTO</i> |                  |
| Comune            | <b>MONREALE (PA)</b>  |                  |
| Finanziamento     | L. 1.502 milioni  |                  |
|                   | - Tot. Impegnato  | L. 1.502.286.732 |
|                   | - Tot. Pagato   | L. 1.502.286.732 |
| Cofinanziamento   | L. 0 milioni  |                  |
|                   | Previsione  | Effettiva        |
| Inizio Lavori     | 15/12/98  | 10/12/98         |
| Fine Lavori       | 15/08/99  | 11/08/99         |



Casa del clero di Monreale

## DATI RELATIVI AL TITOLARE DELL'INTERVENTO

|               |   |                      |
|---------------|---|----------------------|
| Denominazione | ARCIDIOCESI DI MONREALE                                     |                      |
| Categoria     | AC Enti religiosi - (art.1 l, legge 20 maggio 1985, n.222); |                      |
| C.Fis./P.IVA  | 97034790820   |                      |
| Indirizzo     | VIA ARCIVESCOVADO, 8  | MONREALE (PA)        |
| Recapiti      | Telefono: 091 6402424                                       | Telefax: 091 6402424 |

## DATI RELATIVI ALL'APPALTO

| Procedura                              | Denominazione Ditta Aggiudicatrice                                      | Importo a base di Gara | Importo Aggiudicazione | %       |
|--|---|------------------------|------------------------|---------|
| Affidamento                            | Indirizzo<br>Cod. Fisc./P.IVA   |                        |                        | Ribasso |
| ASSUNTORE DELLA FORNITURA DEGLI ARREDI | CANTRO ARREDI NICOSIA DI NICOSIA<br>CASTRENZE<br><br>CAMPOREALE (PA)    | L. 180.000.000         | L. 79.614.000          | 55,77   |
| TRATTATIVA PRIVATA                     | IMPRESA COSTA GIUSEPPE S.N.C.<br><br>VIA PIETRO MASCAGNI - MARINEO (PA) | L. 1.675.000.000       | L. 1.053.210.811       | 37,12   |
| Totali                                 |   | L. 1.855.000.000       | L. 1.132.824.811       |         |

## XIV LEGISLATURA - DISEGNI DI LEGGE E RELAZIONI - DOCUMENTI

## RIEPILOGO VARIAZIONI DI COSTO E DI FINANZIAMENTO

| D.M.        | Costo Stimato    | Finan. Attribuito | Altre Risorse | Risorse Proprie | Note              |
|-------------|------------------|-------------------|---------------|-----------------|-------------------|
| DM 21/04/98 | L. 1.675.000.000 | L. 1.675.000.000  | L. 0          | L. 0            |                   |
| DM 06/08/98 | L. 1.675.000.000 | L. 1.675.000.000  | L. 0          | L. 0            |                   |
| DM 20/11/98 | L. 1.675.000.000 | L. 1.675.000.000  | L. 0          | L. 0            |                   |
| DM 27/01/99 | L. 1.675.000.000 | L. 1.675.000.000  | L. 0          | L. 0            |                   |
| DM 09/02/99 | L. 1.675.000.000 | L. 1.675.000.000  | L. 0          | L. 0            |                   |
| DM 01/06/99 | L. 1.627.501.000 | L. 1.627.501.000  | L. 0          | L. 0            | - Lit. -47499000  |
| DM 05/08/99 | L. 1.627.501.000 | L. 1.627.501.000  | L. 0          | L. 0            |                   |
| DM 13/09/99 | L. 1.627.501.000 | L. 1.627.501.000  | L. 0          | L. 0            |                   |
| DM 16/11/99 | L. 1.627.501.000 | L. 1.627.501.000  | L. 0          | L. 0            |                   |
| Automatico  | L. 1.627.501.000 | L. 1.627.501.000  | L. 0          | L. 0            |                   |
| DM 21/07/00 | L. 1.627.501.000 | L. 1.627.501.000  | L. 0          | L. 0            |                   |
| DM 01/08/00 | L. 1.627.501.000 | L. 1.627.501.000  | L. 0          | L. 0            |                   |
| DM 14/12/00 | L. 1.627.501.000 | L. 1.627.501.000  | L. 0          | L. 0            |                   |
| DM 14/02/01 | L. 1.502.286.732 | L. 1.502.286.732  | L. 0          | L. 0            | - Lit. -125214268 |

## CONFRONTO TRA Q.T.E. DI PROGETTO E Q.T.E. FINALE

| A) LAVORI                      | Importo di Progetto (Lire) | QTE per liquidazione della rata di saldo<br>(16/10/00) |
|--------------------------------|----------------------------|--|
| Opere Civili                   | 739.978.611                | 1.120.668.995  |
| Opere Impiantistiche           | 313.233.000                |  |
| Arredi e/o Attrezzature        | 180.000.000                |  |
| Altre Voci                     |                            |  |
| <b>TOTALE LAVORI</b>           | <b>1.233.211.611</b>       | <b>1.120.668.995</b>                                   |
| <b>B) SOMME A DISPOSIZIONE</b> |                            |  |
| Progettazione                  | 198.178.397                | 95.536.800   |
| Altre Spese Tecniche           | 31.954.000                 |  |
| Allacciamenti                  |                            | 286.728.002  |
| Imprevisti                     | 24.895.749                 |  |
| - Espropri o Acquisizioni      |                            |  |
| - Area o Fabbricato            |                            |  |
| - Opere Civili                 |                            |  |
| - Opere Impiantistiche         |                            |  |
| - Arredi e/o attrezzature      |                            |  |
| - Altre voci                   |                            |  |
| IVA al 10%                     | 105.321.161                |  |
| IVA al 20%                     | 81.439.529                 |  |
| <b>SOMME A DISPOSIZIONE</b>    | <b>441.788.836</b>         | <b>382.264.802</b>                                     |
| <b>TOTALE COSTO</b>            | <b>1.675.000.447</b>       | <b>1.502.933.797</b>                                   |
|                                | <b>Economie</b>            | <b>-172.066.650</b>                                    |
| <b>COPERTURA FINANZIARIA</b>   | <b>di progetto (Lire)</b>  | <b>finale (Lire)</b>                                   |
| Finanziamento ex 270/97        | 1.675.000.000              | 1.502.286.732  |
| Risorse proprie                |                            | 647.064  |
| Altre fonti finanziarie        |                            |  |
| <b>TOTALE COPERTURE</b>        | <b>1.675.000.000</b>       | <b>1.502.933.796</b>                                   |

Protocollo d'intervento: **4254**

## DATI IDENTIFICATIVI DELL' INTERVENTO

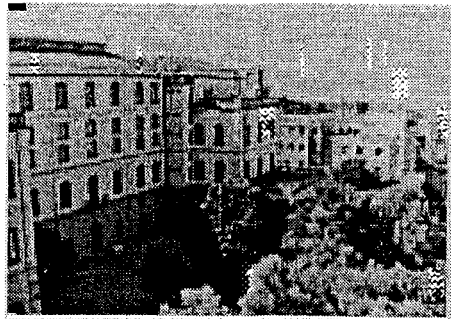
Titolo Intervento *CENTRO DI ACCOGLIENZA PER LA FORMAZIONE MORALE E RELIGIOSA*Comune **CALTANISSETTA (CL)**Finanziamento **L. 2.951 milioni**- Tot. Impegnato **L. 3.077.000.000**- Tot. Pagato **L. 2.769.299.998**Cofinanziamento **L. 844 milioni**Previsione **Effettiva**Inizio Lavori **27/11/98 27/09/98**Fine Lavori **16/03/99***Seminario vescovile*

## DATI RELATIVI AL TITOLARE DELL'INTERVENTO

Denominazione **SEM. VESCOVILE DI CALTANISSETTA**Categoria **AC Enti religiosi - (art.1 l, legge 20 maggio 1985, n.222);**C.Fis./P.IVA **00147670855**Indirizzo **VIALE REGINA MARGHERITA****CALTANISSETTA (CL)**Recapiti **Telefono: 0934 21165****Telefax:**

## RIEPILOGO VARIAZIONI DI COSTO E DI FINANZIAMENTO

| D.M.        | Costo Stimato    | Finan. Attribuito | Altre Risorse  | Risorse Proprie | Note              |
|-------------|------------------|-------------------|----------------|-----------------|-------------------|
| DM 21/04/98 | L. 4.665.000.000 | L. 3.821.000.000  | L. 744.000.000 | L. 100.000.000  |                   |
| DM 06/08/98 | L. 4.665.000.000 | L. 3.821.000.000  | L. 744.000.000 | L. 100.000.000  |                   |
| DM 20/11/98 | L. 4.665.000.000 | L. 3.821.000.000  | L. 744.000.000 | L. 100.000.000  |                   |
| DM 27/01/99 | L. 4.665.000.000 | L. 3.821.000.000  | L. 744.000.000 | L. 100.000.000  |                   |
| DM 09/02/99 | L. 4.665.000.000 | L. 3.821.000.000  | L. 744.000.000 | L. 100.000.000  |                   |
| DM 01/06/99 | L. 4.665.000.000 | L. 3.821.000.000  | L. 744.000.000 | L. 100.000.000  |                   |
| DM 05/08/99 | L. 4.665.000.000 | L. 3.821.000.000  | L. 744.000.000 | L. 100.000.000  |                   |
| DM 13/09/99 | L. 4.665.000.000 | L. 3.821.000.000  | L. 744.000.000 | L. 100.000.000  |                   |
| DM 16/11/99 | L. 4.665.000.000 | L. 3.821.000.000  | L. 744.000.000 | L. 100.000.000  |                   |
| Automatico  | L. 4.665.000.000 | L. 3.821.000.000  | L. 744.000.000 | L. 100.000.000  |                   |
| DM 21/07/00 | L. 4.665.000.000 | L. 3.821.000.000  | L. 744.000.000 | L. 100.000.000  |                   |
| DM 01/08/00 | L. 3.904.962.096 | L. 3.060.962.096  | L. 744.000.000 | L. 100.000.000  | - Lit. -760037904 |
| DM 14/12/00 | L. 3.904.962.096 | L. 3.060.962.096  | L. 744.000.000 | L. 100.000.000  |                   |
| DM 14/02/01 | L. 3.794.997.406 | L. 2.950.997.406  | L. 744.000.000 | L. 100.000.000  | - Lit. -109964690 |

## CONFRONTO TRA Q.T.E. DI PROGETTO E Q.T.E. FINALE

| A) LAVORI                      | Importo di Progetto (Lire) | QTE per liquidazione del 90 % (10/02/00) |
|--------------------------------|----------------------------|--|
| Opere Civili                   | 1.550.000.000              |  |
| Opere Impiantistiche           | 1.000.000.000              |  |
| Arredi e/o Attrezzature        | 950.000.000                |  |
| Altre Voci                     |                            |  |
| <b>TOTALE LAVORI</b>           | <b>3.500.000.000</b>       |  |
| <b>B) SOMME A DISPOSIZIONE</b> |                            |  |
| Progettazione                  | 195.000.000                |  |
| Altre Spese Tecniche           | 135.000.000                |  |
| Allacciamenti                  |                            |  |
| Imprevisti                     | 135.000.000                |  |
| - Espropri o Acquisizioni      |                            |  |
| - Area o Fabbricato            |                            |  |
| - Opere Civili                 |                            |  |
| - Opere Impiantistiche         |                            |  |
| - Arredi e/o attrezzature      |                            |  |
| - Altre voci                   |                            |  |
| IVA al 10%                     |                            |  |
| IVA al 20%                     | 700.000.000                |  |
| <b>SOMME A DISPOSIZIONE</b>    | <b>1.165.000.000</b>       | <b>0</b>                                 |
| <b>TOTALE COSTO</b>            | <b>4.665.000.000</b>       | <b>4.665.000.000</b>                     |
|                                |                            | <b>0</b>                                 |
| <b>COPERTURA FINANZIARIA</b>   | <b>di progetto (Lire)</b>  | <b>finale (Lire)</b>                     |
| Finanziamento ex 270/97        | 3.821.000.000              | 3.821.000.000                            |
| Risorse proprie                | 100.000.000                | 100.000.000                              |
| Altre fonti finanziarie        | 744.000.000                | 744.000.000                              |
| <b>TOTALE COPERTURE</b>        | <b>4.665.000.000</b>       | <b>4.665.000.000</b>                     |



Protocollo d'intervento: **4262****DATI IDENTIFICATIVI DELL' INTERVENTO**Titolo Intervento *RIPRISTINO E CONSERVAZIONE DELLA VILLA TEDESCHI FINALIZZATI ALLA REALIZZAZIONE DI UN CENTRO DI ACCOGLIENZA PER GIOVANI ED ANZIANI*Comune **MODICA (RG)**Finanziamento **L. 1.649 milioni**- Tot. Impegnato **L. 1.649.290.340**- Tot. Pagato **L. 1.649.290.344**Cofinanziamento **L. 25 milioni**

Previsione Effettiva

Inizio Lavori *15/09/98* **27/08/98**Fine Lavori *10/08/99* **22/07/99***Villa Tedeschi***DATI RELATIVI AL TITOLARE DELL'INTERVENTO**Denominazione **PARROCCHIA DI S. GIORGIO**Categoria **AC Enti religiosi - (art.1 l, legge 20 maggio 1985, n.222);**C.Fis./P.IVA **81000030882**Indirizzo **PARROCCHIA DI S. GIORGIO****MODICA (RG)**Recapiti **Telefono: 0932 941279****Telefax: 0932 941279****DATI RELATIVI ALL'APPALTO**

| Procedura   | Denominazione Ditta Aggiudicatrice                               | Importo a base di Gara | Importo Aggiudicazione | %       |
|-------------|--|------------------------|------------------------|---------|
| Affidamento | Indirizzo<br>Cod. Fisc./P.IVA                                    |                        |                        | Ribasso |
|             | IMPRESA GEOM. SALVATORE DI GIACOMO<br>VIA DENTE 96/B MODICA (RG) | L. 1.254.129.711       | L. 1.228.420.052       | 2,05    |
| Totali      |  | L. 1.254.129.711       | L. 1.228.420.052       |         |

## RIEPILOGO VARIAZIONI DI COSTO E DI FINANZIAMENTO

| D.M.        | Costo Stimato    | Finan. Attribuito | Altre Risorse | Risorse Proprie | Note           |
|-------------|------------------|-------------------|---------------|-----------------|----------------|
| DM 21/04/98 | L. 1.700.000.000 | L. 1.675.000.000  | L. 0          | L. 25.000.000   |                |
| DM 06/08/98 | L. 1.700.000.000 | L. 1.675.000.000  | L. 0          | L. 25.000.000   |                |
| DM 20/11/98 | L. 1.700.000.000 | L. 1.675.000.000  | L. 0          | L. 25.000.000   |                |
| DM 27/01/99 | L. 1.700.000.000 | L. 1.675.000.000  | L. 0          | L. 25.000.000   |                |
| DM 09/02/99 | L. 1.674.290.340 | L. 1.649.290.340  | L. 0          | L. 25.000.000   | Lit. -25709660 |
| DM 01/06/99 | L. 1.674.290.340 | L. 1.649.290.340  | L. 0          | L. 25.000.000   |                |
| DM 05/08/99 | L. 1.674.290.340 | L. 1.649.290.340  | L. 0          | L. 25.000.000   |                |
| DM 13/09/99 | L. 1.674.290.340 | L. 1.649.290.340  | L. 0          | L. 25.000.000   |                |
| DM 16/11/99 | L. 1.674.290.340 | L. 1.649.290.340  | L. 0          | L. 25.000.000   |                |
| Automatico  | L. 1.674.290.340 | L. 1.649.290.340  | L. 0          | L. 25.000.000   |                |
| DM 21/07/00 | L. 1.674.290.340 | L. 1.649.290.340  | L. 0          | L. 25.000.000   |                |
| DM 01/08/00 | L. 1.674.290.340 | L. 1.649.290.340  | L. 0          | L. 25.000.000   |                |
| DM 14/12/00 | L. 1.674.290.340 | L. 1.649.290.340  | L. 0          | L. 25.000.000   |                |
| DM 14/02/01 | L. 1.674.290.340 | L. 1.649.290.340  | L. 0          | L. 25.000.000   |                |

## CONFRONTO TRA Q.T.E. DI PROGETTO E Q.T.E. FINALE

| A) LAVORI                      | Importo di Progetto (Lire) | QTE per liquidazione della rata di saldo (20/07/01) |
|--------------------------------|----------------------------|---|
| Opere Civili                   | 1.228.420.050              | 1.228.393.910                                       |
| Opere Impiantistiche           |                            |   |
| Arredi e/o Attrezzature        |                            |   |
| Altre Voci                     |                            |   |
| <b>TOTALE LAVORI</b>           | <b>1.228.420.050</b>       | <b>1.228.393.910</b>                                |
| <b>B) SOMME A DISPOSIZIONE</b> |                            |   |
| Progettazione                  | 211.127.371                | 230.339.178   |
| Altre Spese Tecniche           |                            |   |
| Allacciamenti                  |                            |   |
| Imprevisti                     | 53.951.126                 | 38.561.391  |
| - Espropri o Acquisizioni      |                            |   |
| - Area o Fabbricato            |                            |   |
| - Opere Civili                 |                            |   |
| - Opere Impiantistiche         |                            |   |
| - Arredi e/o attrezzature      |                            |   |
| - Altre voci                   | 13.103.595                 | 6.450.678   |
| IVA al 10%                     | 122.842.005                | 125.197.391   |
| IVA al 20%                     | 44.846.193                 | 45.947.223  |
| <b>SOMME A DISPOSIZIONE</b>    | <b>445.870.290</b>         | <b>446.495.861</b>                                  |
| <b>TOTALE COSTO</b>            | <b>1.674.290.340</b>       | <b>1.674.889.771</b>                                |
|                                | Maggiore Spesa             | 599.431   |
| <b>COPERTURA FINANZIARIA</b>   | di progetto (Lire)         | finale (Lire)                                       |
| Finanziamento ex 270/97        | 1.649.290.340              | 1.649.290.340                                       |
| Risorse proprie                | 25.000.000                 | 25.599.431  |
| Altre fonti finanziarie        |                            |   |
| <b>TOTALE COPERTURE</b>        | <b>1.674.290.340</b>       | <b>1.674.889.771</b>                                |

Protocollo d'intervento: **4271****DATI IDENTIFICATIVI DELL' INTERVENTO**

|                   |  |                  |
|-------------------|--|------------------|
| Titolo Intervento | <i>MANUTENZIONE STRAORDINARIA E ADEGUAMENTO DEGLI SPAZI LITURGICI ED ARREDI DEL PRESBITERIO E DEL TRANSETTO DELLA CATTEDRALE</i> |                  |
| Comune            | <b>NICOSIA (EN)</b>  |                  |
| Finanziamento     | L. 1.058 milioni   |                  |
|                   | - Tot. Impegnato   | L. 1.057.969.879 |
|                   | - Tot. Pagato  | L. 1.057.969.879 |
| Cofinanziamento   | L. 50 milioni  |                  |
|                   | Previsione   | Effettiva        |
| Inizio Lavori     | 05/03/99   | 08/02/99         |
| Fine Lavori       | 01/09/99   | 06/09/99         |

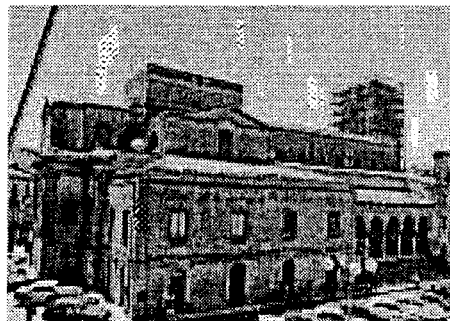

Cattedrale di S. Nicolò di Bari

**DATI RELATIVI AL TITOLARE DELL'INTERVENTO**

|               |   |                      |
|---------------|---|----------------------|
| Denominazione | CATTEDRALE S. NICOLÒ DI BARI                                |                      |
| Categoria     | AC Enti religiosi - (art.1 l, legge 20 maggio 1985, n.222); |                      |
| C.Fis./P.IVA  | 81000270868   |                      |
| Indirizzo     | PIAZZA GARIBALDI  | NICOSIA (EN)         |
| Recapiti      | Telefono: 0935 646792                                       | Telefax: 0935 646040 |

**DATI RELATIVI ALL'APPALTO**

| Procedura          | Denominazione Ditta Aggiudicatrice  | Importo a base di Gara | Importo Aggiudicazione | %       |
|--------------------|---|------------------------|------------------------|---------|
| Affidamento        | Indirizzo<br>Cod. Fisc./P.IVA   |                        |                        | Ribasso |
| trattativa privata | Consorzio Emiliano Romagnolo fra le Coop.<br>Via Calzoni 1/3 Pal. UNICOPER - Bologna<br>00416500379 | L. 493.886.970         | L. 483.910.453         | 2,02    |
| <b>Totali</b>      |   | L. 493.886.970         | L. 483.910.453         |         |

## RIEPILOGO VARIAZIONI DI COSTO E DI FINANZIAMENTO

| D.M.        | Costo Stimato    | Finan. Attribuito | Altre Risorse | Risorse Proprie | Note             |
|-------------|------------------|-------------------|---------------|-----------------|------------------|
| DM 21/04/98 | L. 1.120.000.000 | L. 1.070.000.000  | L. 0          | L. 50.000.000   |                  |
| DM 06/08/98 | L. 1.120.000.000 | L. 1.070.000.000  | L. 0          | L. 50.000.000   |                  |
| DM 20/11/98 | L. 1.120.000.000 | L. 1.070.000.000  | L. 0          | L. 50.000.000   |                  |
| DM 27/01/99 | L. 1.120.000.000 | L. 1.070.000.000  | L. 0          | L. 50.000.000   |                  |
| DM 09/02/99 | L. 1.120.000.000 | L. 1.070.000.000  | L. 0          | L. 50.000.000   |                  |
| DM 01/06/99 | L. 1.120.000.000 | L. 1.070.000.000  | L. 0          | L. 50.000.000   |                  |
| DM 05/08/99 | L. 1.120.000.000 | L. 1.070.000.000  | L. 0          | L. 50.000.000   |                  |
| DM 13/09/99 | L. 1.120.000.000 | L. 1.070.000.000  | L. 0          | L. 50.000.000   |                  |
| DM 16/11/99 | L. 1.120.000.000 | L. 1.070.000.000  | L. 0          | L. 50.000.000   |                  |
| Automatico  | L. 1.120.000.000 | L. 1.070.000.000  | L. 0          | L. 50.000.000   |                  |
| DM 21/07/00 | L. 1.120.000.000 | L. 1.070.000.000  | L. 0          | L. 50.000.000   |                  |
| DM 01/08/00 | L. 1.120.000.000 | L. 1.070.000.000  | L. 0          | L. 50.000.000   |                  |
| DM 14/12/00 | L. 1.120.000.000 | L. 1.070.000.000  | L. 0          | L. 50.000.000   |                  |
| DM 14/02/01 | L. 1.107.969.879 | L. 1.057.969.879  | L. 0          | L. 50.000.000   | - Lit. -12030121 |

## CONFRONTO TRA Q.T.E. DI PROGETTO E Q.T.E. FINALE

| A) LAVORI                      | Importo di Progetto (Lire) | QTE per liquidazione della rata di saldo<br>(12/06/00) |
|--------------------------------|----------------------------|--|
| Opere Civili                   | 500.000.000                | 592.363.960  |
| Opere Impiantistiche           | 10.000.000                 |  |
| Arredi e/o Attrezzature        | 80.000.000                 | 55.344.000   |
| Altre Voci                     | 295.000.000                |  |
| <b>TOTALE LAVORI</b>           | <b>885.000.000</b>         | <b>647.707.960</b>                                     |
| <b>B) SOMME A DISPOSIZIONE</b> |                            |  |
| Progettazione                  | 53.000.000                 | 186.759.596  |
| Altre Spese Tecniche           | 40.500.000                 |  |
| Allacciamenti                  |                            |  |
| Imprevisti                     | 44.000.000                 |  |
| - Espropri o Acquisizioni      |                            |  |
| - Area o Fabbricato            |                            |  |
| - Opere Civili                 |                            |  |
| - Opere Impiantistiche         |                            |  |
| - Arredi e/o attrezzature      |                            |  |
| - Altre voci                   |                            | 273.502.323  |
| IVA al 10%                     | 79.500.000                 |  |
| IVA al 20%                     | 18.000.000                 |  |
| <b>SOMME A DISPOSIZIONE</b>    | <b>235.000.000</b>         | <b>460.261.919</b>                                     |
| <b>TOTALE COSTO</b>            | <b>1.120.000.000</b>       | <b>1.107.969.879</b>                                   |
|                                | Economie                   | -12.030.121  |
| <b>COPERTURA FINANZIARIA</b>   | <b>di progetto (Lire)</b>  | <b>finale (Lire)</b>                                   |
| Finanziamento ex 270/97        | 1.070.000.000              | 1.057.969.879  |
| Risorse proprie                | 50.000.000                 | 50.000.000   |
| Altre fonti finanziarie        |                            |  |
| <b>TOTALE COPERTURE</b>        | <b>1.120.000.000</b>       | <b>1.107.969.879</b>                                   |

Protocollo d'intervento: **4973****DATI IDENTIFICATIVI DELL' INTERVENTO**

**Titolo Intervento** *COMPLETAMENTO DEL COMPLESSO SACRA FAMIGLIA DA DESTINARE A CENTRO DI ACCOGLIENZA PER PELLEGRINI E RICETTIVITA' A BASSO COSTO*  
**Comune** **PATTI (ME)**  
**Finanziamento** **L. 3.815 milioni**  
 - Tot. Impegnato **L. 3.814.931.349**  
 - Tot. Pagato **L. 3.814.931.349**  
**Cofinanziamento** **L. 50 milioni**  
     Previsione            Effettiva  
**Inizio Lavori**        28/10/98            01/09/98  
**Fine Lavori**         27/09/99            10/11/99

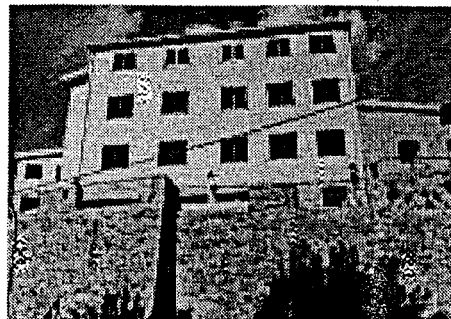
*Compleso "Sacra Famiglia"***DATI RELATIVI AL TITOLARE DELL'INTERVENTO**

**Denominazione** DIOCESI DI PATTI  
**Categoria** AC Enti religiosi - (art.1 l, legge 20 maggio 1985, n.222);  
**C.Fis./P.IVA** 94002000837  
**Indirizzo** VIA CATTEDRALE, 7 PATTI (ME)  
**Recapiti** Telefono: 0941 21651 Telefax: 0941 21651

**DATI RELATIVI ALL'APPALTO**

| Procedura           | Denominazione Ditta Aggiudicatrice  | Importo a base di Gara  | Importo Aggiudicazione  | %       |
|---------------------|---|-------------------------|-------------------------|---------|
| Affidamento         | Indirizzo<br>Cod. Fisc./P.IVA   |                         |                         | Ribasso |
| licitazione privata | Imp. Riunita Edil Arte, Gullotti G. e Cardaci F.<br>Via Verga 76 - Brolo (ME) | L. 2.591.581.692        | L. 2.047.349.537        | 21,00   |
| <b>Totali</b>       |   | <b>L. 2.591.581.692</b> | <b>L. 2.047.349.537</b> |         |

## RIEPILOGO VARIAZIONI DI COSTO E DI FINANZIAMENTO

| D.M.        | Costo Stimato    | Finan. Attribuito | Altre Risorse | Risorse Proprie | Note              |
|-------------|------------------|-------------------|---------------|-----------------|-------------------|
| DM 21/04/98 | L. 4.950.000.000 | L. 4.900.000.000  | L. 0          | L. 50.000.000   |                   |
| DM 06/08/98 | L. 4.950.000.000 | L. 4.900.000.000  | L. 0          | L. 50.000.000   |                   |
| DM 20/11/98 | L. 4.950.000.000 | L. 4.900.000.000  | L. 0          | L. 50.000.000   |                   |
| DM 27/01/99 | L. 4.950.000.000 | L. 4.900.000.000  | L. 0          | L. 50.000.000   |                   |
| DM 09/02/99 | L. 4.296.921.414 | L. 4.246.921.414  | L. 0          | L. 50.000.000   | - Lit. -653078586 |
| DM 01/06/99 | L. 4.296.921.414 | L. 4.246.921.414  | L. 0          | L. 50.000.000   |                   |
| DM 05/08/99 | L. 4.296.921.414 | L. 4.246.921.414  | L. 0          | L. 50.000.000   |                   |
| DM 13/09/99 | L. 4.296.921.414 | L. 4.246.921.414  | L. 0          | L. 50.000.000   |                   |
| DM 16/11/99 | L. 4.296.921.414 | L. 4.246.921.414  | L. 0          | L. 50.000.000   |                   |
| Automatico  | L. 4.296.921.414 | L. 4.246.921.414  | L. 0          | L. 50.000.000   |                   |
| DM 21/07/00 | L. 4.296.921.414 | L. 4.246.921.414  | L. 0          | L. 50.000.000   |                   |
| DM 01/08/00 | L. 4.296.921.414 | L. 4.246.921.414  | L. 0          | L. 50.000.000   |                   |
| DM 14/12/00 | L. 4.296.921.414 | L. 4.246.921.414  | L. 0          | L. 50.000.000   |                   |
| DM 14/02/01 | L. 3.864.931.349 | L. 3.814.931.349  | L. 0          | L. 50.000.000   | - Lit. -431990065 |

## CONFRONTO TRA Q.T.E. DI PROGETTO E Q.T.E. FINALE

| A) LAVORI                      | Importo di Progetto (Lire) | QTE per liquidazione della rata di saldo (13/09/00) |
|--------------------------------|----------------------------|---|
| Opere Civili                   | 1.886.000.000              | 2.125.908.960                                       |
| Opere Impiantistiche           | 706.000.000                |   |
| Arredi e/o Attrezzature        | 790.000.000                |   |
| Altre Voci                     | 55.000.000                 |   |
| <b>TOTALE LAVORI</b>           | <b>3.437.000.000</b>       | <b>2.125.908.960</b>                                |
| <b>B) SOMME A DISPOSIZIONE</b> |                            |   |
| Progettazione                  | 256.000.000                |   |
| Altre Spese Tecniche           | 286.000.000                | 605.142.605   |
| Allacciamenti                  | 46.000.000                 | 8.676.500   |
| Imprevisti                     | 137.000.000                |   |
| - Espropri o Acquisizioni      |                            |   |
| - Area o Fabbricato            |                            |   |
| - Opere Civili                 | 56.000.000                 |   |
| - Opere Impiantistiche         | 21.000.000                 |   |
| - Arredi e/o attrezzature      | 24.000.000                 | 534.988.207   |
| - Altre voci                   |                            | 58.131.054  |
| IVA al 10%                     |                            |   |
| IVA al 20%                     | 687.000.000                | 532.084.023   |
| <b>SOMME A DISPOSIZIONE</b>    | <b>1.513.000.000</b>       | <b>1.739.022.389</b>                                |
| <b>TOTALE COSTO</b>            | <b>4.950.000.000</b>       | <b>3.864.931.349</b>                                |
|                                | <b>Economie</b>            | <b>-1.085.068.651</b>                               |
| <b>COPERTURA FINANZIARIA</b>   | <b>di progetto (Lire)</b>  | <b>finale (Lire)</b>                                |
| Finanziamento ex 270/97        | 4.900.000.000              | 3.814.931.349                                       |
| Risorse proprie                | 50.000.000                 | 50.000.000  |
| Altre fonti finanziarie        |                            |   |
| <b>TOTALE COPERTURE</b>        | <b>4.950.000.000</b>       | <b>3.864.931.349</b>                                |

Protocollo d'intervento: **5301****DATI IDENTIFICATIVI DELL' INTERVENTO**

**Titolo Intervento** *RISTRUTTURAZIONE ED AMPLIAMENTO DELLA CASA DEL PELLEGRINO*  
**Comune** **SIRACUSA (SR)**  
**Finanziamento** **L. 4.846 milioni**  
 - Tot. Impegnato **L. 4.596.228.390**  
 - Tot. Pagato **L. 4.179.565.545**  
**Cofinanziamento** **L. 150 milioni**  
     Previsione            Effettiva  
**Inizio Lavori**        30/08/98        01/10/98  
**Fine Lavori**         30/09/99        23/12/99

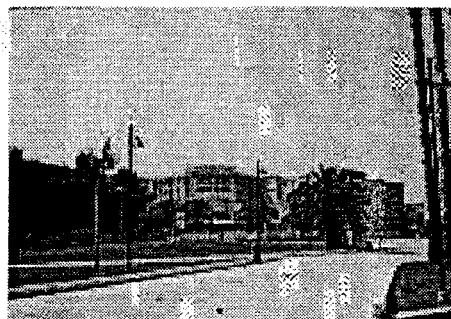
*Santuario della Madonna delle Lacrime***DATI RELATIVI AL TITOLARE DELL'INTERVENTO**

**Denominazione** **SANTUARIO MADONNA DELLE LACRIME**  
**Categoria** **AC Enti religiosi - (art.1 l, legge 20 maggio 1985, n.222);**  
**C.Fis./P.IVA** **80003450899**  
**Indirizzo** **VIA DEL SANTUARIO, 33** **SIRACUSA (SR)**  
**Recapiti** **Telefono: 0931 21446** **Telefax: 0931 22027**

**DATI RELATIVI ALL'APPALTO**

| Procedura        | Denominazione Ditta Aggiudicatrice  | Importo a base di Gara  | Importo Aggiudicazione  | %       |
|------------------|---|-------------------------|-------------------------|---------|
| Affidamento      | Indirizzo<br>Cod. Fisc./P.IVA   |                         |                         | Ribasso |
| pubblico incanto | Impresa Pegaso S.r.l.<br>Via Colleorbo 13 - Palazzolo Acreide<br>001169960893 | L. 4.639.000.000        | L. 3.544.659.900        | 23,59   |
| <b>Totali</b>    |   | <b>L. 4.639.000.000</b> | <b>L. 3.544.659.900</b> |         |

## RIEPILOGO VARIAZIONI DI COSTO E DI FINANZIAMENTO

| D.M.        | Costo Stimato    | Finan. Attribuito | Altre Risorse | Risorse Proprie | Note               |
|-------------|------------------|-------------------|---------------|-----------------|--------------------|
| DM 21/04/98 | L. 5.946.000.000 | L. 5.796.000.000  | L. 0          | L. 150.000.000  |                    |
| DM 06/08/98 | L. 5.946.000.000 | L. 5.796.000.000  | L. 0          | L. 150.000.000  |                    |
| DM 20/11/98 | L. 5.946.000.000 | L. 5.796.000.000  | L. 0          | L. 150.000.000  |                    |
| DM 27/01/99 | L. 5.946.000.000 | L. 5.796.000.000  | L. 0          | L. 150.000.000  |                    |
| DM 09/02/99 | L. 5.946.000.000 | L. 5.796.000.000  | L. 0          | L. 150.000.000  |                    |
| DM 01/06/99 | L. 4.746.300.000 | L. 4.596.300.000  | L. 0          | L. 150.000.000  | - Lit. -1199700000 |
| DM 05/08/99 | L. 4.746.300.000 | L. 4.596.300.000  | L. 0          | L. 150.000.000  |                    |
| DM 13/09/99 | L. 4.746.300.000 | L. 4.596.300.000  | L. 0          | L. 150.000.000  |                    |
| DM 16/11/99 | L. 4.746.300.000 | L. 4.596.300.000  | L. 0          | L. 150.000.000  |                    |
| Automatico  | L. 4.746.300.000 | L. 4.596.300.000  | L. 0          | L. 150.000.000  |                    |
| DM 21/07/00 | L. 4.746.300.000 | L. 4.596.300.000  | L. 0          | L. 150.000.000  |                    |
| DM 01/08/00 | L. 4.746.300.000 | L. 4.596.300.000  | L. 0          | L. 150.000.000  |                    |
| DM 14/12/00 | L. 4.746.300.000 | L. 4.596.300.000  | L. 0          | L. 150.000.000  |                    |
| DM 14/02/01 | L. 4.996.300.000 | L. 4.846.300.000  | L. 0          | L. 150.000.000  | + Lit. 250000000   |

## CONFRONTO TRA Q.T.E. DI PROGETTO E Q.T.E. FINALE

| A) LAVORI                      | Importo di Progetto (Lire) | QTE per liquidazione della rata di saldo<br>(12/11/01) |
|--------------------------------|----------------------------|--|
| Opere Civili                   | 3.204.000.000              |  |
| Opere Impiantistiche           | 1.185.000.000              |  |
| Arredi e/o Attrezzature        | 250.000.000                |  |
| Altre Voci                     |                            |  |
| <b>TOTALE LAVORI</b>           | <b>4.639.000.000</b>       |  |
| <b>B) SOMME A DISPOSIZIONE</b> |                            |  |
| Progettazione                  | 249.000.000                |  |
| Altre Spese Tecniche           | 274.000.000                |  |
| Allacciamenti                  | 30.000.000                 |  |
| Imprevisti                     | 160.000.000                |  |
| - Espropri o Acquisizioni      |                            |  |
| - Area o Fabbricato            |                            |  |
| - Opere Civili                 |                            |  |
| - Opere Impiantistiche         |                            |  |
| - Arredi e/o attrezzature      |                            |  |
| - Altre voci                   |                            |  |
| IVA al 10%                     | 439.000.000                |  |
| IVA al 20%                     | 155.000.000                |  |
| <b>SOMME A DISPOSIZIONE</b>    | <b>1.307.000.000</b>       | <b>0</b>   |
| <b>TOTALE COSTO</b>            | <b>5.946.000.000</b>       | <b>5.048.292.744</b>                                   |
|                                | Economie                   | -897.707.256   |
| <b>COPERTURA FINANZIARIA</b>   | <b>di progetto (Lire)</b>  | <b>finale (Lire)</b>                                   |
| Finanziamento ex 270/97        | 5.796.000.000              | 4.846.228.390  |
| Risorse proprie                | 150.000.000                | 150.000.000  |
| Altre fonti finanziarie        |                            | 52.064.354   |
| <b>TOTALE COPERTURE</b>        | <b>5.946.000.000</b>       | <b>5.048.292.744</b>                                   |





TOSCANA

Protocollo d'intervento: **336****DATI IDENTIFICATIVI DELL' INTERVENTO**

**Titolo Intervento** AREA ATTREZZATA A PARCHEGGIO E SOSTA E QUALIFICAZIONE AMBIENTALE DELLA ZONA ADIACENTE ALLA BASILICA DI SAN PIERO A GRADO

**Comune** PISA (PI)

**Finanziamento** L. 155 milioni

- Tot. Impegnato L. 154.653.902

- Tot. Pagato L. 154.653.902

**Cofinanziamento** L. 300 milioni

|                      |            |           |
|----------------------|------------|-----------|
|                      | Previsione | Effettiva |
| <b>Inizio Lavori</b> | 01/05/99   | 28/06/99  |
| <b>Fine Lavori</b>   | 15/09/99   |           |



Basilica di S. Piero a Grado

**DATI RELATIVI AL TITOLARE DELL'INTERVENTO**

**Denominazione** COMUNE DI PISA

**Categoria** AA Amministrazioni pubbliche - (art. 1 D.L. 3 febbraio 1993, n. 29)

**C.Fis./P.IVA** 00341620508

**Indirizzo** PIAZZA XX SETTEMBRE PISA (PI)

**Recapiti** Telefono: 050 910111 Telefax: 050 500242

**DATI RELATIVI ALL'APPALTO**

| Procedura          | Denominazione Ditta Aggiudicatrice              | Importo a base di Gara | Importo Aggiudicazione | %              |
|--------------------|---|------------------------|------------------------|----------------|
| Affidamento        | Indirizzo<br>Cod. Fisc./P.IVA                   |                        |                        | Ribasso        |
| TRATTATIVA PRIVATA | BERTI ROMOLO E C SRL<br><br>PISA<br>01058970508 | L. 449.915.000         | L. 383.237.597         | 14,82          |
|                    |   | <b>Totali</b>          | L. 449.915.000         | L. 383.237.597 |

## RIEPILOGO VARIAZIONI DI COSTO E DI FINANZIAMENTO

| D.M.        | Costo Stimato  | Finan. Attribuito | Altre Risorse  | Risorse Proprie | Note             |
|-------------|----------------|-------------------|----------------|-----------------|------------------|
| DM 21/04/98 | L. 528.000.000 | L. 228.000.000    | L. 300.000.000 | L. 0            |                  |
| DM 06/08/98 | L. 528.000.000 | L. 228.000.000    | L. 300.000.000 | L. 0            |                  |
| DM 20/11/98 | L. 528.000.000 | L. 228.000.000    | L. 300.000.000 | L. 0            |                  |
| DM 27/01/99 | L. 528.000.000 | L. 228.000.000    | L. 300.000.000 | L. 0            |                  |
| DM 09/02/99 | L. 528.000.000 | L. 228.000.000    | L. 300.000.000 | L. 0            |                  |
| DM 01/06/99 | L. 528.000.000 | L. 228.000.000    | L. 300.000.000 | L. 0            |                  |
| DM 05/08/99 | L. 528.000.000 | L. 228.000.000    | L. 300.000.000 | L. 0            |                  |
| DM 13/09/99 | L. 528.000.000 | L. 228.000.000    | L. 300.000.000 | L. 0            |                  |
| DM 16/11/99 | L. 528.000.000 | L. 228.000.000    | L. 300.000.000 | L. 0            |                  |
| Automatico  | L. 455.000.000 | L. 155.000.000    | L. 300.000.000 | L. 0            | - Lit. -73000000 |
| DM 21/07/00 | L. 455.000.000 | L. 155.000.000    | L. 300.000.000 | L. 0            |                  |
| DM 01/08/00 | L. 455.000.000 | L. 155.000.000    | L. 300.000.000 | L. 0            |                  |
| DM 14/12/00 | L. 455.000.000 | L. 155.000.000    | L. 300.000.000 | L. 0            |                  |
| DM 14/02/01 | L. 455.000.000 | L. 155.000.000    | L. 300.000.000 | L. 0            |                  |

## CONFRONTO TRA Q.T.E. DI PROGETTO E Q.T.E. FINALE

| A) LAVORI                    | Importo di Progetto (Lire) | QTE per liquidazione della rata di saldo<br>(05/04/01) |
|------------------------------|----------------------------|--|
| Opere Civili                 | 440.000.000                |  |
| Opere Impiantistiche         | 6.000.000                  |  |
| Arredi e/o Attrezzature      |                            |  |
| Altre Voci                   |                            |  |
| <b>TOTALE LAVORI</b>         | <b>446.000.000</b>         |  |
| B) SOMME A DISPOSIZIONE      |                            |  |
| Progettazione                | 24.000.000                 |  |
| Altre Spese Tecniche         | 10.000.000                 |  |
| Allacciamenti                |                            |  |
| Imprevisti                   |                            |  |
| - Espropri o Acquisizioni    |                            |  |
| - Area o Fabbricato          |                            |  |
| - Opere Civili               |                            |  |
| - Opere Impiantistiche       |                            |  |
| - Arredi e/o attrezzature    |                            |  |
| - Altre voci                 |                            |  |
| IVA al 10%                   | 45.000.000                 |  |
| IVA al 20%                   | 3.000.000                  |  |
| <b>SOMME A DISPOSIZIONE</b>  | <b>82.000.000</b>          | <b>0</b>   |
| <b>TOTALE COSTO</b>          | <b>528.000.000</b>         | <b>454.653.902</b>                                     |
|                              | <b>Economie</b>            | <b>-73.346.098</b>                                     |
| <b>COPERTURA FINANZIARIA</b> | <b>di progetto (Lire)</b>  | <b>finale (Lire)</b>                                   |
| Finanziamento ex 270/97      | 228.000.000                | 154.653.902  |
| Risorse proprie              | 300.000.000                | 300.000.000  |
| Altre fonti finanziarie      |                            |  |
| <b>TOTALE COPERTURE</b>      | <b>528.000.000</b>         | <b>454.653.902</b>                                     |

Protocollo d'intervento: 370

## DATI IDENTIFICATIVI DELL' INTERVENTO

**Titolo Intervento** *RISTRUTTURAZIONE DI FORESTERIA ESISTENTE PER IL MIGLIORAMENTO E POTENZIAMENTO DELL'OSPITALITA' A BASSO COSTO*  
**Comune** **SAN GIMIGNANO (SI)**  
**Finanziamento** **L. 844 milioni**  
 - Tot. Impegnato **L. 843.627.000**  
 - Tot. Pagato **L. 843.627.000**  
**Cofinanziamento** **L. 50 milioni**  
 Previsione **Effettiva**  
**Inizio Lavori** **30/11/98** **12/09/98**  
**Fine Lavori** **30/09/99** **01/12/99**



Monastero di San Girolamo

## DATI RELATIVI AL TITOLARE DELL'INTERVENTO

**Denominazione** **MONASTERO BENEDETTINE VALLOMBROSIANE**  
**Categoria** **AC Enti religiosi - (art.1 l, legge 20 maggio 1985, n.222);**  
**C.Fis./P.IVA** **82000850527**  
**Indirizzo** **VIA FOLGORE DA S. GIMIGNANO, 26** **S. GIMIGNANO (SI)**  
**Recapiti** **Telefono: 0577 940573** **Telefax:**

## DATI RELATIVI ALL'APPALTO

| Procedura           | Denominazione Ditta Aggiudicatrice  | Importo a base di Gara | Importo Aggiudicazione | %       |
|---------------------|---|------------------------|------------------------|---------|
| Affidamento         | Indirizzo<br>Cod. Fisc./P.IVA   |                        |                        | Ribasso |
| trattativa privata  | ADAMI PIETRO e FIGLI s.n.c.<br>Via Pacinotti 21<br>37135 Verona           | L. 50.000.000          | L. 50.000.000          | 0,00    |
| licitazione privata | Picciolini Febo e C. s. n. c.<br>Siena, via Montalbucco 19<br>00047500525 | L. 658.083.350         | L. 637.024.683         | 3,20    |
| Totali              |   | L. 708.083.350         | L. 687.024.683         |         |

## RIEPILOGO VARIAZIONI DI COSTO E DI FINANZIAMENTO

| D.M.        | Costo Stimato  | Finan. Attribuito | Altre Risorse | Risorse Proprie | Note             |
|-------------|----------------|-------------------|---------------|-----------------|------------------|
| DM 21/04/98 | L. 935.000.000 | L. 885.000.000    | L. 0          | L. 50.000.000   |                  |
| DM 06/08/98 | L. 935.000.000 | L. 885.000.000    | L. 0          | L. 50.000.000   |                  |
| DM 20/11/98 | L. 935.000.000 | L. 885.000.000    | L. 0          | L. 50.000.000   |                  |
| DM 27/01/99 | L. 935.000.000 | L. 885.000.000    | L. 0          | L. 50.000.000   |                  |
| DM 09/02/99 | L. 935.000.000 | L. 885.000.000    | L. 0          | L. 50.000.000   |                  |
| DM 01/06/99 | L. 893.627.000 | L. 843.627.000    | L. 0          | L. 50.000.000   | - Lit. -41373000 |
| DM 05/08/99 | L. 893.627.000 | L. 843.627.000    | L. 0          | L. 50.000.000   |                  |
| DM 13/09/99 | L. 893.627.000 | L. 843.627.000    | L. 0          | L. 50.000.000   |                  |
| DM 16/11/99 | L. 893.627.000 | L. 843.627.000    | L. 0          | L. 50.000.000   |                  |
| Automatico  | L. 893.627.000 | L. 843.627.000    | L. 0          | L. 50.000.000   |                  |
| DM 21/07/00 | L. 893.627.000 | L. 843.627.000    | L. 0          | L. 50.000.000   |                  |
| DM 01/08/00 | L. 893.627.000 | L. 843.627.000    | L. 0          | L. 50.000.000   |                  |
| DM 14/12/00 | L. 893.627.000 | L. 843.627.000    | L. 0          | L. 50.000.000   |                  |
| DM 14/02/01 | L. 893.627.000 | L. 843.627.000    | L. 0          | L. 50.000.000   |                  |

## CONFRONTO TRA Q.T.E. DI PROGETTO E Q.T.E. FINALE

| A) LAVORI                      | Importo di Progetto (Lire) | QTE per liquidazione della rata di saldo<br>(06/09/00) |
|--------------------------------|----------------------------|--|
| Opere Civili                   | 470.000.000                | 653.520.445  |
| Opere Impiantistiche           | 190.000.000                |  |
| Arredi e/o Attrezzature        | 50.000.000                 |  |
| Altre Voci                     |                            |  |
| <b>TOTALE LAVORI</b>           | <b>710.000.000</b>         | <b>653.520.445</b>                                     |
| <b>B) SOMME A DISPOSIZIONE</b> |                            |  |
| Progettazione                  | 46.000.000                 | 106.233.007  |
| Altre Spese Tecniche           | 60.000.000                 |  |
| Allacciamenti                  | 3.000.000                  | 2.595.750  |
| Imprevisti                     | 19.000.000                 |  |
| - Espropri o Acquisizioni      |                            |  |
| - Area o Fabbricato            |                            |  |
| - Opere Civili                 | 2.000.000                  |  |
| - Opere Impiantistiche         | 1.000.000                  |  |
| - Arredi e/o attrezzature      | 1.000.000                  | 50.000.000   |
| - Altre voci                   |                            | 2.124.660  |
| IVA al 10%                     | 71.000.000                 | 65.352.044   |
| IVA al 20%                     | 22.000.000                 | 32.190.683   |
| <b>SOMME A DISPOSIZIONE</b>    | <b>225.000.000</b>         | <b>258.496.144</b>                                     |
| <b>TOTALE COSTO</b>            | <b>935.000.000</b>         | <b>912.016.589</b>                                     |
|                                | <b>Economie</b>            | <b>-22.983.411</b>                                     |
| <b>COPERTURA FINANZIARIA</b>   | <b>di progetto (Lire)</b>  | <b>finale (Lire)</b>                                   |
| Finanziamento ex 270/97        | 885.000.000                | 843.627.151  |
| Risorse proprie                | 50.000.000                 | 50.000.000   |
| Altre fonti finanziarie        |                            | 18.389.538   |
| <b>TOTALE COPERTURE</b>        | <b>935.000.000</b>         | <b>912.016.689</b>                                     |

Protocollo d'intervento: **489****DATI IDENTIFICATIVI DELL' INTERVENTO**

Titolo Intervento *CONVENTO DI SANTA CROCE IN FOSSABANDA INTERVENTO DI RESTAURO E RIUTILIZZO AD USO RICETTIVO ALBERGHIERO E AD USO PUBBLICO PER ATTIVITA' CULTURALI*

Comune **PISA (PI)**

Finanziamento **L. 6.307 milioni**

- Tot. Impegnato **L. 6.306.543.592**

- Tot. Pagato **L. 6.306.543.592**

Cofinanziamento **L. 3.200 milioni**

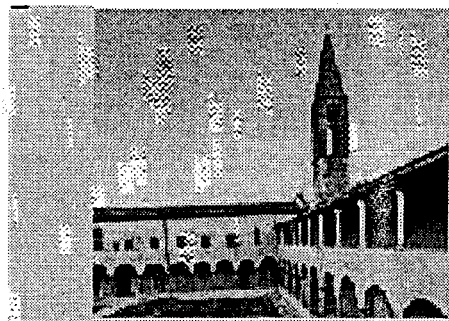
*Convento di Santa Croce in Fossabanda***DATI RELATIVI AL TITOLARE DELL'INTERVENTO**

Denominazione **COMUNE DI PISA**

Categoria **AA Amministrazioni pubbliche - (art. 1 D.L. 3 febbraio 1993, n. 29)**

C.Fis./P.IVA **00341620508**

Indirizzo **PIAZZA XX SETTEMBRE** **PISA (PI)**

Recapiti **Telefono: 050 910111** **Telefax: 050 500242**

**DATI RELATIVI ALL'APPALTO**

| Procedura          | Denominazione Ditta Aggiudicatrice  | Importo a base di Gara | Importo Aggiudicazione | %       |
|--------------------|---|------------------------|------------------------|---------|
| Affidamento        | Indirizzo<br>Cod. Fisc./P.IVA   |                        |                        | Ribasso |
| COTTIMO FIDUCIARIO | BENELLI ROBERTO E LASCIALFARI<br>MARCELLO SNC<br>VIA PISANO 37 PISA       | L. 25.000.000          | L. 25.000.000          | 0,00    |
| APPALTO CONCORSO   | CINGOLI NICOLA E FIGLIO S.R.L.<br>VIA ACQUA VIVA 11 TERAMO<br>00219940673 | L. 7.560.000.000       | L. 6.651.075.415       | 12,02   |
| Totali             |   | L. 7.585.000.000       | L. 6.676.075.415       |         |

## XIV LEGISLATURA - DISEGNI DI LEGGE E RELAZIONI - DOCUMENTI

## RIEPILOGO VARIAZIONI DI COSTO E DI FINANZIAMENTO

| D.M.        | Costo Stimato     | Finan. Attribuito | Altre Risorse    | Risorse Proprie | Note              |
|-------------|-------------------|-------------------|------------------|-----------------|-------------------|
| DM 21/04/98 | L. 10.470.000.000 | L. 7.270.000.000  | L. 3.200.000.000 | L. 0            |                   |
| DM 06/08/98 | L. 10.470.000.000 | L. 7.270.000.000  | L. 3.200.000.000 | L. 0            |                   |
| DM 20/11/98 | L. 10.470.000.000 | L. 7.270.000.000  | L. 3.200.000.000 | L. 0            |                   |
| DM 27/01/99 | L. 10.470.000.000 | L. 7.270.000.000  | L. 3.200.000.000 | L. 0            |                   |
| DM 09/02/99 | L. 10.470.000.000 | L. 7.270.000.000  | L. 3.200.000.000 | L. 0            |                   |
| DM 01/06/99 | L. 10.470.000.000 | L. 7.270.000.000  | L. 3.200.000.000 | L. 0            |                   |
| DM 05/08/99 | L. 10.658.256.000 | L. 7.458.256.000  | L. 3.200.000.000 | L. 0            | + Lit. 188256000  |
| DM 13/09/99 | L. 9.860.256.000  | L. 6.660.256.000  | L. 3.200.000.000 | L. 0            | - Lit. -798000000 |
| DM 16/11/99 | L. 9.860.256.000  | L. 6.660.256.000  | L. 3.200.000.000 | L. 0            |                   |
| Automatico  | L. 9.860.256.000  | L. 6.660.256.000  | L. 3.200.000.000 | L. 0            |                   |
| DM 21/07/00 | L. 9.860.256.000  | L. 6.660.256.000  | L. 3.200.000.000 | L. 0            |                   |
| DM 01/08/00 | L. 9.860.256.000  | L. 6.660.256.000  | L. 3.200.000.000 | L. 0            |                   |
| DM 14/12/00 | L. 9.860.256.000  | L. 6.660.256.000  | L. 3.200.000.000 | L. 0            |                   |
| DM 14/02/01 | L. 9.506.543.592  | L. 6.306.543.592  | L. 3.200.000.000 | L. 0            | - Lit. -353712408 |

## CONFRONTO TRA Q.T.E. DI PROGETTO E Q.T.E. FINALE

| A) LAVORI                      | Importo di Progetto (Lire) | QTE per liquidazione della rata di saldo<br>(10/04/01) |
|--------------------------------|----------------------------|--|
| Opere Civili                   | 6.040.000.000              | 8.426.803.853  |
| Opere Impiantistiche           | 1.520.000.000              | 36.981.600   |
| Arredi e/o Attrezzature        | 893.000.000                | 1.012.815.844  |
| Altre Voci                     | 535.000.000                |  |
| <b>TOTALE LAVORI</b>           | <b>8.988.000.000</b>       | <b>9.476.601.297</b>                                   |
| <b>B) SOMME A DISPOSIZIONE</b> |                            |  |
| Progettazione                  | 150.000.000                | 82.500.000   |
| Altre Spese Tecniche           | 180.000.000                | 280.900.000  |
| Allacciamenti                  | 15.000.000                 | 18.000.000   |
| Imprevisti                     |                            |  |
| - Espropri o Acquisizioni      |                            |  |
| - Area o Fabbricato            |                            |  |
| - Opere Civili                 |                            |  |
| - Opere Impiantistiche         |                            |  |
| - Arredi e/o attrezzature      |                            |  |
| - Altre voci                   |                            | 36.000.000   |
| IVA al 10%                     | 940.000.000                |  |
| IVA al 20%                     | 197.000.000                |  |
| <b>SOMME A DISPOSIZIONE</b>    | <b>1.482.000.000</b>       | <b>417.400.000</b>                                     |
| <b>TOTALE COSTO</b>            | <b>10.470.000.000</b>      | <b>9.894.001.297</b>                                   |
|                                | <b>Economie</b>            | <b>-575.998.703</b>                                    |
| <b>COPERTURA FINANZIARIA</b>   | <b>di progetto (Lire)</b>  | <b>finale (Lire)</b>                                   |
| Finanziamento ex 270/97        | 7.270.000.000              | 6.306.543.592  |
| Risorse proprie                | 3.200.000.000              | 3.200.000.000  |
| Altre fonti finanziarie        |                            | 387.457.705  |
| <b>TOTALE COPERTURE</b>        | <b>10.470.000.000</b>      | <b>9.894.001.297</b>                                   |



Protocollo d'intervento: **1348****DATI IDENTIFICATIVI DELL' INTERVENTO**

Titolo Intervento *REALIZZAZIONE DI AREA COPERTA DI ACCOGLIENZA PER LA SOSTA IL RISTORO DEI PELLEGRINI E RELATIVI SERVIZI*  
 Comune **LIVORNO (LI)**  
 Finanziamento **L. 5.966 milioni**  
 - Tot. Impegnato **L. 5.965.510.000**  
 - Tot. Pagato **L. 5.965.510.000**  
 Cofinanziamento **L. 1.849 milioni**

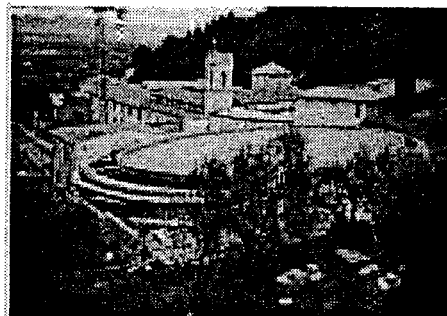
*Santuario della Madonna di Montenero***DATI RELATIVI AL TITOLARE DELL'INTERVENTO**

Denominazione **CONGR. VALLOMBROSANA ORD. S. BENEDETTO**  
 Categoria **AC Enti religiosi - (art.1 l, legge 20 maggio 1985, n.222);**  
 C.Fis./P.IVA **02141101002**  
 Indirizzo **VIA S. PRASSEDE 9/A** **ROMA (RM)**  
 Recapiti **Telefono: 0586 579033** **Telefax: 0586 579162**

**DATI RELATIVI ALL'APPALTO**

| Procedura           | Denominazione Ditta Aggiudicatrice                                     | Importo a base di Gara | Importo Aggiudicazione | %       |
|---------------------|--|------------------------|------------------------|---------|
| Affidamento         | Indirizzo<br>Cod. Fisc./P.IVA  |                        |                        | Ribasso |
| LICITAZIONE PRIVATA | A.T.I. FLLI BOTTONI SRL (LI) E CEAL (LI)<br><br>LIVORNO<br>00100230499 | L. 6.270.000.000       | L. 6.238.650.000       | 0,50    |
| Totali              |  | L. 6.270.000.000       | L. 6.238.650.000       |         |

## RIEPILOGO VARIAZIONI DI COSTO E DI FINANZIAMENTO

| D.M.        | Costo Stimato    | Finan. Attribuito | Altre Risorse | Risorse Proprie  | Note             |
|-------------|------------------|-------------------|---------------|------------------|------------------|
| DM 21/04/98 | L. 7.849.000.000 | L. 6.000.000.000  | L. 0          | L. 1.849.000.000 |                  |
| DM 06/08/98 | L. 7.849.000.000 | L. 6.000.000.000  | L. 0          | L. 1.849.000.000 |                  |
| DM 20/11/98 | L. 7.849.000.000 | L. 6.000.000.000  | L. 0          | L. 1.849.000.000 |                  |
| DM 27/01/99 | L. 7.849.000.000 | L. 6.000.000.000  | L. 0          | L. 1.849.000.000 |                  |
| DM 09/02/99 | L. 7.814.510.000 | L. 5.965.510.000  | L. 0          | L. 1.849.000.000 | - Lit. -34490000 |
| DM 01/06/99 | L. 7.814.510.000 | L. 5.965.510.000  | L. 0          | L. 1.849.000.000 |                  |
| DM 05/08/99 | L. 7.814.510.000 | L. 5.965.510.000  | L. 0          | L. 1.849.000.000 |                  |
| DM 13/09/99 | L. 7.814.510.000 | L. 5.965.510.000  | L. 0          | L. 1.849.000.000 |                  |
| DM 16/11/99 | L. 7.814.510.000 | L. 5.965.510.000  | L. 0          | L. 1.849.000.000 |                  |
| Automatico  | L. 7.814.510.000 | L. 5.965.510.000  | L. 0          | L. 1.849.000.000 |                  |
| DM 21/07/00 | L. 7.814.510.000 | L. 5.965.510.000  | L. 0          | L. 1.849.000.000 |                  |
| DM 01/08/00 | L. 7.814.510.000 | L. 5.965.510.000  | L. 0          | L. 1.849.000.000 |                  |
| DM 14/12/00 | L. 7.814.510.000 | L. 5.965.510.000  | L. 0          | L. 1.849.000.000 |                  |
| DM 14/02/01 | L. 7.814.510.000 | L. 5.965.510.000  | L. 0          | L. 1.849.000.000 |                  |

## CONFRONTO TRA Q.T.E. DI PROGETTO E Q.T.E. FINALE

| A) LAVORI                      | Importo di Progetto (Lire) | QTE per liquidazione della rata di saldo<br>(24/07/01) |
|--------------------------------|----------------------------|--|
| Opere Civili                   | 3.940.000.000              | 7.238.650.000  |
| Opere Impiantistiche           | 1.280.000.000              |  |
| Arredi e/o Attrezzature        | 800.000.000                | 188.100.000  |
| Altre Voci                     | 50.000.000                 |  |
| <b>TOTALE LAVORI</b>           | <b>6.070.000.000</b>       | <b>7.426.750.000</b>                                   |
| <b>B) SOMME A DISPOSIZIONE</b> |                            |  |
| Progettazione                  | 500.000.000                | 399.941.337  |
| Altre Spese Tecniche           | 150.000.000                | 157.242.010  |
| Allacciamenti                  | 50.000.000                 | 52.663.850   |
| Imprevisti                     | 150.000.000                |  |
| - Espropri o Acquisizioni      |                            |  |
| - Area o Fabbricato            |                            |  |
| - Opere Civili                 |                            |  |
| - Opere Impiantistiche         |                            |  |
| - Arredi e/o attrezzature      |                            |  |
| - Altre voci                   | 150.000.000                |  |
| IVA al 10%                     | 635.000.000                | 723.865.000  |
| IVA al 20%                     | 144.000.000                | 154.574.857  |
| <b>SOMME A DISPOSIZIONE</b>    | <b>1.779.000.000</b>       | <b>1.488.287.054</b>                                   |
| <b>TOTALE COSTO</b>            | <b>7.849.000.000</b>       | <b>8.915.037.054</b>                                   |
|                                | <b>Maggiore Spesa</b>      | <b>1.066.037.054</b>                                   |
| <b>COPERTURA FINANZIARIA</b>   | <b>di progetto (Lire)</b>  | <b>finale (Lire)</b>                                   |
| Finanziamento ex 270/97        | 6.000.000.000              | 5.965.510.000  |
| Risorse proprie                | 1.849.000.000              | 1.849.000.000  |
| Altre fonti finanziarie        |                            |  |
| <b>TOTALE COPERTURE</b>        | <b>7.849.000.000</b>       | <b>7.814.510.000</b>                                   |

Protocollo d'intervento: **1352****DATI IDENTIFICATIVI DELL' INTERVENTO**

Titolo Intervento *SOGGIORNO MARIANO MONTEROSO*  
 Comune **LIVORNO (LI)**  
 Finanziamento **L. 200 milioni**  
 - Tot. Impegnato **L. 180.834.816**  
 - Tot. Pagato **L. 180.834.819**  
 Cofinanziamento **L. 62 milioni**

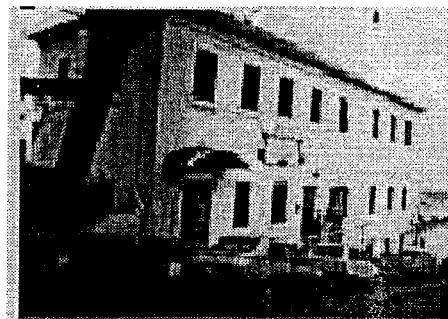
*Soggiorno mariano Monteroso***DATI RELATIVI AL TITOLARE DELL'INTERVENTO**

Denominazione **CONGR. VALLOMBROSANA ORD. S. BENEDETTO**  
 Categoria **AC Enti religiosi - (art.1 l, legge 20 maggio 1985, n.222);**  
 C.Fis./P.IVA **02141101002**  
 Indirizzo **VIA S. PRASSEDE 9/A** **ROMA (RM)**  
 Recapiti **Telefono: 0586 579033** **Telefax: 0586 579162**

**DATI RELATIVI ALL'APPALTO**

| Procedura                      | Denominazione Ditta Aggiudicatrice                                    | Importo a base di Gara | Importo Aggiudicazione | %       |
|--------------------------------|---|------------------------|------------------------|---------|
| Affidamento                    | Indirizzo<br>Cod. Fisc./P.IVA   |                        |                        | Ribasso |
| INCARICO A DITTA<br>DI FIDUCIA | DITTA GRADASSI GIANCARLO<br><br>VIA PAOLO LILLA, 23 LI<br>00030230494 | L. 145.000.000         | L. 145.000.000         | 0,00    |
| <b>Totali</b>                  |   | <b>L. 145.000.000</b>  | <b>L. 145.000.000</b>  |         |

## RIEPILOGO VARIAZIONI DI COSTO E DI FINANZIAMENTO

| D.M.        | Costo Stimato  | Finan. Attribuito | Altre Risorse | Risorse Proprie | Note |
|-------------|----------------|-------------------|---------------|-----------------|------|
| DM 21/04/98 | L. 262.000.000 | L. 200.000.000    | L. 0          | L. 62.000.000   |      |
| DM 06/08/98 | L. 262.000.000 | L. 200.000.000    | L. 0          | L. 62.000.000   |      |
| DM 20/11/98 | L. 262.000.000 | L. 200.000.000    | L. 0          | L. 62.000.000   |      |
| DM 27/01/99 | L. 262.000.000 | L. 200.000.000    | L. 0          | L. 62.000.000   |      |
| DM 09/02/99 | L. 262.000.000 | L. 200.000.000    | L. 0          | L. 62.000.000   |      |
| DM 01/06/99 | L. 262.000.000 | L. 200.000.000    | L. 0          | L. 62.000.000   |      |
| DM 05/08/99 | L. 262.000.000 | L. 200.000.000    | L. 0          | L. 62.000.000   |      |
| DM 13/09/99 | L. 262.000.000 | L. 200.000.000    | L. 0          | L. 62.000.000   |      |
| DM 16/11/99 | L. 262.000.000 | L. 200.000.000    | L. 0          | L. 62.000.000   |      |
| Automatico  | L. 262.000.000 | L. 200.000.000    | L. 0          | L. 62.000.000   |      |
| DM 21/07/00 | L. 262.000.000 | L. 200.000.000    | L. 0          | L. 62.000.000   |      |
| DM 01/08/00 | L. 262.000.000 | L. 200.000.000    | L. 0          | L. 62.000.000   |      |
| DM 14/12/00 | L. 262.000.000 | L. 200.000.000    | L. 0          | L. 62.000.000   |      |
| DM 14/02/01 | L. 262.000.000 | L. 200.000.000    | L. 0          | L. 62.000.000   |      |

## CONFRONTO TRA Q.T.E. DI PROGETTO E Q.T.E. FINALE

| A) LAVORI                      | Importo di Progetto (Lire) | QTE per liquidazione della rata di saldo<br>(08/11/00) |
|--------------------------------|----------------------------|--|
| Opere Civili                   | 70.000.000                 | 70.000.000   |
| Opere Impiantistiche           | 75.000.000                 | 75.000.000   |
| Arredi e/o Attrezzature        | 20.000.000                 | 20.000.000   |
| Altre Voci                     | 4.000.000                  |  |
| <b>TOTALE LAVORI</b>           | <b>169.000.000</b>         | <b>165.000.000</b>                                     |
| <b>B) SOMME A DISPOSIZIONE</b> |                            |  |
| Progettazione                  | 20.000.000                 | 18.333.480   |
| Altre Spese Tecniche           | 4.000.000                  | 6.120.000  |
| Allacciamenti                  | 10.000.000                 | 10.000.000   |
| Imprevisti                     | 15.000.000                 | 15.082.400   |
| - Espropri o Acquisizioni      |                            |  |
| - Area o Fabbricato            |                            |  |
| - Opere Civili                 |                            |  |
| - Opere Impiantistiche         |                            |  |
| - Arredi e/o attrezzature      |                            |  |
| - Altre voci                   |                            |  |
| IVA al 10%                     |                            |  |
| IVA al 20%                     | 43.600.000                 | 28.298.936   |
| <b>SOMME A DISPOSIZIONE</b>    | <b>92.600.000</b>          | <b>77.834.816</b>                                      |
| <b>TOTALE COSTO</b>            | <b>261.600.000</b>         | <b>242.834.816</b>                                     |
|                                | Economie                   | -18.765.184  |
| <b>COPERTURA FINANZIARIA</b>   | <b>di progetto (Lire)</b>  | <b>finale (Lire)</b>                                   |
| Finanziamento ex 270/97        | 200.000.000                | 180.834.816  |
| Risorse proprie                | 62.000.000                 | 62.000.000   |
| Altre fonti finanziarie        |                            |  |
| <b>TOTALE COPERTURE</b>        | <b>262.000.000</b>         | <b>242.834.816</b>                                     |

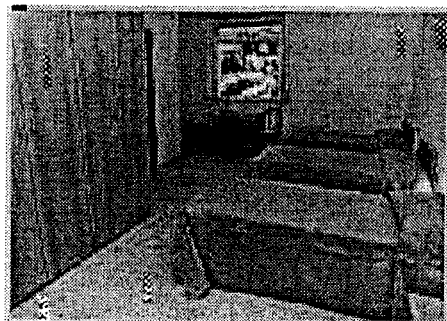
Protocollo d'intervento: **1353****DATI IDENTIFICATIVI DELL' INTERVENTO**Titolo Intervento *SOGGIORNO MARIANO ISTITUTO LA MADONNA*Comune **LIVORNO (LI)**Finanziamento **L. 558 milioni**- Tot. Impegnato **L. 558.000.000**- Tot. Pagato **L. 558.000.000**Cofinanziamento **L. 128 milioni**Previsione **Effettiva**Inizio Lavori **30/07/98 14/07/97**Fine Lavori **31/01/99 28/12/99**

*Soggiorno mariano "Istituto la Madonna" -  
Montenero*

**DATI RELATIVI AL TITOLARE DELL'INTERVENTO**Denominazione **CONGR. VALLOMBROSANA ORD. S. BENEDETTO**Categoria **AC Enti religiosi - (art.1 l, legge 20 maggio 1985, n.222);**C.Fis./P.IVA **02141101002**Indirizzo **VIA S. PRASSEDE 9/A****ROMA (RM)**Recapiti **Telefono: 0586 579033****Telefax: 0586 579162****DATI RELATIVI ALL'APPALTO**

| Procedura              | Denominazione Ditta Aggiudicatrice  | Importo               | Importo               | %       |
|------------------------|---|-----------------------|-----------------------|---------|
| Affidamento            | Indirizzo<br>Cod. Fisc./P.IVA   | a base di<br>Gara     | Aggiudicazione        | Ribasso |
| INCARICO<br>FIDUCIARIO | DITTA GIANCARLO GRADASSI<br><br>VIA CASSA DI RISPARMIO, 47 - LI-<br>00030230494 | L. 354.386.000        | L. 354.386.000        | 0,00    |
| <b>Totali</b>          |   | <b>L. 354.386.000</b> | <b>L. 354.386.000</b> |         |

## RIEPILOGO VARIAZIONI DI COSTO E DI FINANZIAMENTO

| D.M.        | Costo Stimato  | Finan. Attribuito | Altre Risorse | Risorse Proprie | Note           |
|-------------|----------------|-------------------|---------------|-----------------|----------------|
| DM 21/04/98 | L. 678.000.000 | L. 558.000.000    | L. 0          | L. 120.000.000  |                |
| DM 06/08/98 | L. 678.000.000 | L. 558.000.000    | L. 0          | L. 120.000.000  |                |
| DM 20/11/98 | L. 678.000.000 | L. 558.000.000    | L. 0          | L. 120.000.000  |                |
| DM 27/01/99 | L. 678.000.000 | L. 558.000.000    | L. 0          | L. 120.000.000  |                |
| DM 09/02/99 | L. 678.000.000 | L. 558.000.000    | L. 0          | L. 120.000.000  |                |
| DM 01/06/99 | L. 678.000.000 | L. 558.000.000    | L. 0          | L. 120.000.000  |                |
| DM 05/08/99 | L. 678.000.000 | L. 558.000.000    | L. 0          | L. 120.000.000  |                |
| DM 13/09/99 | L. 678.000.000 | L. 558.000.000    | L. 0          | L. 120.000.000  |                |
| DM 16/11/99 | L. 678.000.000 | L. 558.000.000    | L. 0          | L. 120.000.000  |                |
| Automatico  | L. 678.000.000 | L. 558.000.000    | L. 0          | L. 120.000.000  |                |
| DM 21/07/00 | L. 678.000.000 | L. 558.000.000    | L. 0          | L. 120.000.000  |                |
| DM 01/08/00 | L. 678.000.000 | L. 558.000.000    | L. 0          | L. 120.000.000  |                |
| DM 14/12/00 | L. 678.000.000 | L. 558.000.000    | L. 0          | L. 120.000.000  |                |
| DM 14/02/01 | L. 685.904.400 | L. 558.000.000    | L. 0          | L. 127.904.400  | + Lit. 7904400 |

## CONFRONTO TRA Q.T.E. DI PROGETTO E Q.T.E. FINALE

| A) LAVORI                      | Importo di Progetto (Lire) | QTE per liquidazione della rata di saldo<br>(01/10/00) |                      |
|--------------------------------|----------------------------|--|----------------------|
| Opere Civili                   | 240.000.000                | 354.346.000  |                      |
| Opere Impiantistiche           | 160.000.000                | 112.458.000  |                      |
| Arredi e/o Attrezzature        | 70.000.000                 | 60.000.000   |                      |
| Altre Voci                     | 10.000.000                 | 28.300.000   |                      |
| <b>TOTALE LAVORI</b>           | <b>480.000.000</b>         |  | <b>555.104.000</b>   |
| <b>B) SOMME A DISPOSIZIONE</b> |                            |  |                      |
| Progettazione                  | 40.000.000                 | 50.000.000   |                      |
| Altre Spese Tecniche           | 10.000.000                 |  |                      |
| Allacciamenti                  | 5.000.000                  |  |                      |
| Imprevisti                     | 30.000.000                 |  |                      |
| - Espropri o Acquisizioni      |                            |  |                      |
| - Area o Fabbricato            |                            |  |                      |
| - Opere Civili                 |                            |  |                      |
| - Opere Impiantistiche         |                            |  |                      |
| - Arredi e/o attrezzature      |                            |  |                      |
| - Altre voci                   |                            | 1.000.000  |                      |
| IVA al 10%                     |                            | 41.420.400   |                      |
| IVA al 20%                     | 113.000.000                | 38.380.000   |                      |
| <b>SOMME A DISPOSIZIONE</b>    | <b>198.000.000</b>         |  | <b>130.800.400</b>   |
| <b>TOTALE COSTO</b>            | <b>678.000.000</b>         |  | <b>685.904.400</b>   |
|                                | <b>Maggiore Spesa</b>      |  | <b>7.904.400</b>     |
| <b>COPERTURA FINANZIARIA</b>   | <b>di progetto (Lire)</b>  |  | <b>finale (Lire)</b> |
| Finanziamento ex 270/97        | 558.000.000                |  | 558.000.000          |
| Risorse proprie                | 120.000.000                |  | 127.904.400          |
| Altre fonti finanziarie        |                            |  |                      |
| <b>TOTALE COPERTURE</b>        | <b>678.000.000</b>         |  | <b>685.904.400</b>   |

Protocollo d'intervento: **1537****DATI IDENTIFICATIVI DELL' INTERVENTO**Titolo Intervento **RECUPERO DEL PONTE FORTIFICATO DI CAPPIANO PER REALIZZAZIONE OSTELLO**Comune **FUCECCHIO (FI)**Finanziamento **L. 2.820 milioni**- Tot. Impegnato **L. 2.895.304.802**- Tot. Pagato **L. 2.605.774.321**Cofinanziamento **L. 466 milioni**Previsione **Effettiva**Inizio Lavori **10/09/98 10/09/98**Fine Lavori **30/09/99***Ponte fortificato di Cappiano***DATI RELATIVI AL TITOLARE DELL'INTERVENTO**Denominazione **COMUNE DI FUCECCHIO**Categoria **AA Amministrazioni pubbliche - (art. 1 D.L. 3 febbraio 1993, n. 29)**C.Fis./P.IVA **01252100480**Indirizzo **VIA LA MARMORA, 34****FUCECCHIO (FI)**Recapiti **Telefono: 0571 2681****Telefax: 0571 268246****DATI RELATIVI ALL'APPALTO**

| Procedura   | Denominazione Ditta Aggiudicatrice  | Importo a base di Gara | Importo Aggiudicazione | %       |
|---|---|------------------------|------------------------|---------|
| Affidamento   | Indirizzo<br>Cod. Fisc./P.IVA   |                        |                        | Ribasso |
| GARA INFORMALE  | CESTER GRAZIANO<br>VIA DELL'ARTIGIANATO 23 MONTELUPO<br>FIORENTINO<br>00846260487       | L. 99.229.250          | L. 97.433.201          | 1,81    |
| ASTA  | FANTOZZI S.R.L.<br>VIA VITTORIO VENETO PONTEDERA PISA<br>00951880509                    | L. 117.000.000         | L. 92.432.500          | 21,00   |
| TRATTATIVA<br>PRIVATA CON DITTA<br>ESECUTRICE OPERE<br>IN CORSO | MONUMENTA SRL<br><br>VIA CIVITAVECCHIA 3 ROMA<br>02608600587                            | L. 566.795.130         | L. 566.795.130         | 0,00    |
| LICITAZIONE<br>PRIVATA  | MONUMENTA SRL Già GIORGIOLI<br>FRANCESCO SRL<br>VIA CIVITAVECCHIA 3 ROMA<br>02608600587 | L. 2.134.530.231       | L. 1.795.139.925       | 15,90   |
| Totali  |   | L. 2.917.554.611       | L. 2.551.800.756       |         |

## RIEPILOGO VARIAZIONI DI COSTO E DI FINANZIAMENTO

| D.M.        | Costo Stimato    | Finan. Attribuito | Altre Risorse | Risorse Proprie | Note              |
|-------------|------------------|-------------------|---------------|-----------------|-------------------|
| DM 21/04/98 | L. 2.800.000.000 | L. 2.400.000.000  | L. 0          | L. 400.000.000  |                   |
| DM 06/08/98 | L. 2.800.000.000 | L. 2.400.000.000  | L. 0          | L. 400.000.000  |                   |
| DM 20/11/98 | L. 2.800.000.000 | L. 2.400.000.000  | L. 0          | L. 400.000.000  |                   |
| DM 27/01/99 | L. 2.800.000.000 | L. 2.400.000.000  | L. 0          | L. 400.000.000  |                   |
| DM 09/02/99 | L. 2.800.000.000 | L. 2.400.000.000  | L. 0          | L. 400.000.000  |                   |
| DM 01/06/99 | L. 2.426.670.000 | L. 2.026.670.000  | L. 0          | L. 400.000.000  | - Lit. -373330000 |
| DM 05/08/99 | L. 3.326.670.000 | L. 2.926.670.000  | L. 0          | L. 400.000.000  | + Lit. 900000000  |
| DM 13/09/99 | L. 3.326.670.000 | L. 2.926.670.000  | L. 0          | L. 400.000.000  |                   |
| DM 16/11/99 | L. 3.326.670.000 | L. 2.926.670.000  | L. 0          | L. 400.000.000  |                   |
| Automatico  | L. 3.326.670.000 | L. 2.926.670.000  | L. 0          | L. 400.000.000  |                   |
| DM 21/07/00 | L. 3.326.670.000 | L. 2.926.670.000  | L. 0          | L. 400.000.000  |                   |
| DM 01/08/00 | L. 3.326.670.000 | L. 2.926.670.000  | L. 0          | L. 400.000.000  |                   |
| DM 14/12/00 | L. 3.326.670.000 | L. 2.926.670.000  | L. 0          | L. 400.000.000  |                   |
| DM 14/02/01 | L. 3.286.354.709 | L. 2.820.354.709  | L. 0          | L. 466.000.000  | - Lit. -40315291  |

## CONFRONTO TRA Q.T.E. DI PROGETTO E Q.T.E. FINALE

| A) LAVORI                      | Importo di Progetto (Lire) | QTE per liquidazione del 90 % (07/03/00) |
|--------------------------------|----------------------------|--|
| Opere Civili                   | 1.891.000.000              | 2.172.918.902                            |
| Opere Impiantistiche           | 243.000.000                | 286.530.802                              |
| Arredi e/o Attrezzature        | 107.000.000                | 92.433.500                               |
| Altre Voci                     |                            |  |
| <b>TOTALE LAVORI</b>           | <b>2.241.000.000</b>       | <b>2.551.883.204</b>                     |
| <b>B) SOMME A DISPOSIZIONE</b> |                            |  |
| Progettazione                  |                            | 134.333.333                              |
| Altre Spese Tecniche           | 171.000.000                | 147.308.072                              |
| Allacciamenti                  | 13.800.000                 | 13.750.000                               |
| Imprevisti                     |                            | 32.793.802                               |
| - Espropri o Acquisizioni      | 22.000.000                 | 34.500.000                               |
| - Area o Fabbricato            | 50.000.000                 |  |
| - Opere Civili                 |                            |  |
| - Opere Impiantistiche         |                            |  |
| - Arredi e/o attrezzature      | 21.600.000                 |  |
| - Altre voci                   |                            | 54.355.880                               |
| IVA al 10%                     | 213.400.000                | 249.224.350                              |
| IVA al 20%                     | 67.200.000                 | 77.156.161                               |
| <b>SOMME A DISPOSIZIONE</b>    | <b>559.000.000</b>         | <b>743.421.598</b>                       |
| <b>TOTALE COSTO</b>            | <b>2.800.000.000</b>       | <b>3.295.304.802</b>                     |
|                                | <b>Maggiore Spesa</b>      | <b>495.304.802</b>                       |
| <b>COPERTURA FINANZIARIA</b>   | <b>di progetto (Lire)</b>  | <b>finale (Lire)</b>                     |
| Finanziamento ex 270/97        | 2.400.000.000              | 2.895.304.802                            |
| Risorse proprie                | 400.000.000                | 400.000.000                              |
| Altre fonti finanziarie        |                            |  |
| <b>TOTALE COPERTURE</b>        | <b>2.800.000.000</b>       | <b>3.295.304.802</b>                     |



Protocollo d'intervento: **2066****DATI IDENTIFICATIVI DELL' INTERVENTO**Titolo Intervento *ADEGUAMENTO NORMATIVO DI PALAZZO GHERARDI*Comune **BARGA (LU)**Finanziamento **L. 56 milioni**- Tot. Impegnato **L. 43.273.549**- Tot. Pagato **L. 43.273.549**Cofinanziamento **L. 56 milioni**Previsione **Effettiva**Inizio Lavori **08/08/99 10/08/99**Fine Lavori **04/09/99***Palazzo Gherardi***DATI RELATIVI AL TITOLARE DELL'INTERVENTO**Denominazione **COMUNE DI BARGA**Categoria **AA Amministrazioni pubbliche - (art. 1 D.L. 3 febbraio 1993, n. 29)**C.Fis./P.IVA **00369370465**Indirizzo **VIA DI MEZZO 45****BARGA (LU)**Recapiti **Telefono: 0583.72471****Telefax: 0583 723745****DATI RELATIVI ALL'APPALTO**

| Procedura          | Denominazione Ditta Aggiudicatrice | Importo a base di Gara | Importo Aggiudicazione | % Ribasso |
|--------------------|------------------------------------|------------------------|------------------------|-----------|
| Affidamento        | Indirizzo<br>Cod. Fisc./P.IVA      |                        |                        |           |
| TRATTATIVA PRIVATA | FRANCO FERRI<br>PIAZZA AL SERCHIO  | L. 100.437.000         | L. 88.886.745          | 11,50     |
| Totali             |                                    | L. 100.437.000         | L. 88.886.745          |           |

## RIEPILOGO VARIAZIONI DI COSTO E DI FINANZIAMENTO

| D.M.        | Costo Stimato  | Finan. Attribuito | Altre Risorse | Risorse Proprie | Note |
|-------------|----------------|-------------------|---------------|-----------------|------|
| DM 01/06/99 | L. 112.000.000 | L. 56.000.000     | L. 0          | L. 56.000.000   |      |
| DM 05/08/99 | L. 112.000.000 | L. 56.000.000     | L. 0          | L. 56.000.000   |      |
| DM 13/09/99 | L. 112.000.000 | L. 56.000.000     | L. 0          | L. 56.000.000   |      |
| DM 16/11/99 | L. 112.000.000 | L. 56.000.000     | L. 0          | L. 56.000.000   |      |
| Automatico  | L. 112.000.000 | L. 56.000.000     | L. 0          | L. 56.000.000   |      |
| DM 21/07/00 | L. 112.000.000 | L. 56.000.000     | L. 0          | L. 56.000.000   |      |
| DM 01/08/00 | L. 112.000.000 | L. 56.000.000     | L. 0          | L. 56.000.000   |      |
| DM 14/12/00 | L. 112.000.000 | L. 56.000.000     | L. 0          | L. 56.000.000   |      |
| DM 14/02/01 | L. 112.000.000 | L. 56.000.000     | L. 0          | L. 56.000.000   |      |

## CONFRONTO TRA Q.T.E. DI PROGETTO E Q.T.E. FINALE

| A) LAVORI                      | Importo di Progetto (Lire) | QTE per liquidazione della rata di saldo<br>(31/10/01) |
|--------------------------------|----------------------------|--|
| Opere Civili                   |                            |  |
| Opere Impiantistiche           | 100.437.000                | 88.879.087   |
| Arredi e/o Attrezzature        |                            |  |
| Altre Voci                     |                            |  |
| <b>TOTALE LAVORI</b>           | <b>100.437.000</b>         | <b>88.879.087</b>                                      |
| <b>B) SOMME A DISPOSIZIONE</b> |                            |  |
| Progettazione                  | 1.506.555                  | 1.506.555  |
| Altre Spese Tecniche           |                            |  |
| Allacciamenti                  |                            |  |
| Imprevisti                     |                            |  |
| - Espropri o Acquisizioni      |                            |  |
| - Area o Fabbricato            |                            |  |
| - Opere Civili                 |                            |  |
| - Opere Impiantistiche         | 12.745                     |  |
| - Arredi e/o attrezzature      |                            |  |
| - Altre voci                   |                            |  |
| IVA al 10%                     | 10.043.700                 | 8.887.907  |
| IVA al 20%                     |                            |  |
| <b>SOMME A DISPOSIZIONE</b>    | <b>11.563.000</b>          | <b>10.394.462</b>                                      |
| <b>TOTALE COSTO</b>            | <b>112.000.000</b>         | <b>99.273.549</b>                                      |
|                                | <b>Economie</b>            | <b>-12.726.451</b>                                     |
| <b>COPERTURA FINANZIARIA</b>   | <b>di progetto (Lire)</b>  | <b>finale (Lire)</b>                                   |
| Finanziamento ex 270/97        | 56.000.000                 | 43.273.549   |
| Risorse proprie                | 56.000.000                 | 56.000.000   |
| Altre fonti finanziarie        |                            |  |
| <b>TOTALE COPERTURE</b>        | <b>112.000.000</b>         | <b>99.273.549</b>                                      |

Protocollo d'intervento: **2329****DATI IDENTIFICATIVI DELL' INTERVENTO**

Titolo Intervento *MANUTENZIONE STRAORDINARIA E RESTAURO DELLE COPERTURE E DELLA FACCIATA PROSPICIENTI LA PIAZZA DI SAN DOMENICO*

Comune **FIESOLE (FI)**

Finanziamento **L. 570 milioni**

- Tot. Impegnato **L. 570.000.000**

- Tot. Pagato **L. 570.000.000**

Cofinanziamento **L. 1.183 milioni**

|               |            |           |
|---------------|------------|-----------|
|               | Previsione | Effettiva |
| Inizio Lavori | 01/07/98   | 19/10/98  |
| Fine Lavori   | 10/10/99   | 01/10/99  |

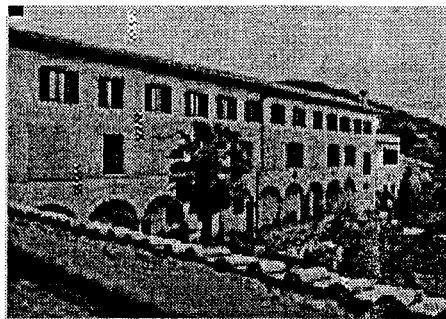
*Convento di S. Domenico***DATI RELATIVI AL TITOLARE DELL'INTERVENTO**

Denominazione **CONVENTO DOMENICANI DI S. DOMENICO**

Categoria **AC Enti religiosi - (art.1 l, legge 20 maggio 1985, n.222);**

C.Fis./P.IVA **80010890483**

Indirizzo **PIAZZA DI S. DOMENICO, 1/4** **S. DOMENICO DI FIESOLE (FI)**

Recapiti **Telefono: 055 59230** **Telefax: 055 598955**

**DATI RELATIVI ALL'APPALTO**

| Procedura          | Denominazione Ditta Aggjudicatrice<br>Indirizzo<br>Cod. Fisc./P.IVA               | Importo<br>a base di<br>Gara | Importo<br>Aggjudicazione | %<br>Ribasso |
|--------------------|---|------------------------------|---------------------------|--------------|
| Affidamento        | SAI FRANCESCO<br>VIA PACINOTTI N 38 FIRENZE<br>04651910483                        | L. 5.000.000                 | L. 5.000.000              | 0,00         |
|                    | GIUFFRE' ROBERTO E C<br>VIA SANTA GONDA 14<br>01604360972                         | L. 20.000.000                | L. 20.000.000             | 0,00         |
| Trattativa privata | Masini e Gori s. n. c.<br>Loc. Le Capannacce, 1/1c Montevarchi AR<br>000899550513 | L. 285.000.000               | L. 285.000.000            | 0,00         |
| <b>Totali</b>      |   | <b>L. 310.000.000</b>        | <b>L. 310.000.000</b>     |              |

## XIV LEGISLATURA - DISEGNI DI LEGGE E RELAZIONI - DOCUMENTI

## RIEPILOGO VARIAZIONI DI COSTO E DI FINANZIAMENTO

| D.M.        | Costo Stimato    | Finan. Attribuito | Altre Risorse  | Risorse Proprie | Note             |
|-------------|------------------|-------------------|----------------|-----------------|------------------|
| DM 21/04/98 | L. 1.583.000.000 | L. 400.000.000    | L. 383.000.000 | L. 800.000.000  |                  |
| DM 06/08/98 | L. 1.583.000.000 | L. 400.000.000    | L. 383.000.000 | L. 800.000.000  |                  |
| DM 20/11/98 | L. 1.583.000.000 | L. 400.000.000    | L. 383.000.000 | L. 800.000.000  |                  |
| DM 27/01/99 | L. 1.583.000.000 | L. 400.000.000    | L. 383.000.000 | L. 800.000.000  |                  |
| DM 09/02/99 | L. 1.583.000.000 | L. 400.000.000    | L. 383.000.000 | L. 800.000.000  |                  |
| DM 01/06/99 | L. 1.583.000.000 | L. 400.000.000    | L. 383.000.000 | L. 800.000.000  |                  |
| DM 05/08/99 | L. 1.753.000.000 | L. 570.000.000    | L. 383.000.000 | L. 800.000.000  | + Lit. 170000000 |
| DM 13/09/99 | L. 1.753.000.000 | L. 570.000.000    | L. 383.000.000 | L. 800.000.000  |                  |
| DM 16/11/99 | L. 1.753.000.000 | L. 570.000.000    | L. 383.000.000 | L. 800.000.000  |                  |
| Automatico  | L. 1.753.000.000 | L. 570.000.000    | L. 383.000.000 | L. 800.000.000  |                  |
| DM 21/07/00 | L. 1.753.000.000 | L. 570.000.000    | L. 383.000.000 | L. 800.000.000  |                  |
| DM 01/08/00 | L. 1.753.000.000 | L. 570.000.000    | L. 383.000.000 | L. 800.000.000  |                  |
| DM 14/12/00 | L. 1.753.000.000 | L. 570.000.000    | L. 383.000.000 | L. 800.000.000  |                  |
| DM 14/02/01 | L. 1.753.000.000 | L. 570.000.000    | L. 383.000.000 | L. 800.000.000  |                  |

## CONFRONTO TRA Q.T.E. DI PROGETTO E Q.T.E. FINALE

| A) LAVORI                      | Importo di Progetto (Lire) | QTE per liquidazione della rata di saldo<br>(13/07/00) |
|--------------------------------|----------------------------|--|
| Opere Civili                   | 604.880.000                | 981.840.248  |
| Opere Impiantistiche           | 241.950.000                | 434.553.843  |
| Arredi e/o Attrezzature        | 120.980.000                | 32.000.000   |
| Altre Voci                     | 161.300.000                |  |
| <b>TOTALE LAVORI</b>           | <b>1.129.110.000</b>       | <b>1.448.394.091</b>                                   |
| <b>B) SOMME A DISPOSIZIONE</b> |                            |  |
| Progettazione                  | 56.460.000                 | 78.285.343   |
| Altre Spese Tecniche           | 56.460.000                 | 47.381.000   |
| Allacciamenti                  |                            | 6.000.000  |
| Imprevisti                     | 112.910.000                |  |
| - Espropri o Acquisizioni      |                            |  |
| - Area o Fabbricato            |                            |  |
| - Opere Civili                 |                            |  |
| - Opere Impiantistiche         |                            |  |
| - Arredi e/o attrezzature      |                            |  |
| - Altre voci                   | 2.260.000                  | 1.685.707  |
| IVA al 10%                     |                            | 144.839.409  |
| IVA al 20%                     | 225.810.000                | 26.414.450   |
| <b>SOMME A DISPOSIZIONE</b>    | <b>453.900.000</b>         | <b>304.605.909</b>                                     |
| <b>TOTALE COSTO</b>            | <b>1.583.010.000</b>       | <b>1.753.000.000</b>                                   |
|                                | <b>Maggiore Spesa</b>      | <b>169.990.000</b>                                     |
| <b>COPERTURA FINANZIARIA</b>   | <b>di progetto (Lire)</b>  | <b>finale (Lire)</b>                                   |
| Finanziamento ex 270/97        | 400.000.000                | 570.000.000  |
| Risorse proprie                | 800.000.000                | 800.000.000  |
| Altre fonti finanziarie        | 383.000.000                | 383.000.000  |
| <b>TOTALE COPERTURE</b>        | <b>1.583.000.000</b>       | <b>1.753.000.000</b>                                   |

Protocollo d'intervento: **2440**

### DATI IDENTIFICATIVI DELL' INTERVENTO

Titolo Intervento *RECUPERO DI VILLA SFORZESCA*  
 Comune **CASTELL'AZZARA (GR)**  
 Finanziamento **L. 5.436 milioni**  
 - Tot. Impegnato **L. 5.332.965.571**  
 - Tot. Pagato **L. 4.804.669.014**  
 Cofinanziamento **L. 500 milioni**

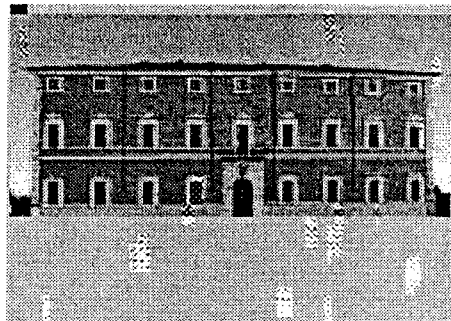

*Villa Sforzesca*

### DATI RELATIVI AL TITOLARE DELL'INTERVENTO

Denominazione **COMUNE DI CASTELL'AZZARA**  
 Categoria **AA Amministrazioni pubbliche - (art. 1 D.L. 3 febbraio 1993, n. 29)**  
 C.Fis./P.IVA **00124100538**  
 Indirizzo **VIA MARCONI, 2** **CASTELL'AZZARA (GR)**  
 Recapiti **Telefono: 0564 951026** **Telefax: 0564 951463**

### DATI RELATIVI ALL'APPALTO

| Procedura              | Denominazione Ditta Aggiudicatrice   | Importo<br>a base di<br>Gara | Importo<br>Aggiudicazione | %<br>Ribasso |
|------------------------|--|------------------------------|---------------------------|--------------|
| Affidamento            | Indirizzo<br>Cod. Fisc./P.IVA  |                              |                           |              |
| LICITAZIONE<br>PRIVATA | ARCH.GAETANO BERNI E FIGLI IMPRESA<br>CONSTR.EDIL.SPA<br>VIA CHERUBINI 13 FIRENZE<br>01774050486 | L. 4.725.000.000             | L. 4.103.190.000          | 13,16        |
| Totali                 |  | L. 4.725.000.000             | L. 4.103.190.000          |              |

## RIEPILOGO VARIAZIONI DI COSTO E DI FINANZIAMENTO

| D.M.        | Costo Stimato    | Finan. Attribuito | Altre Risorse | Risorse Proprie | Note              |
|-------------|------------------|-------------------|---------------|-----------------|-------------------|
| DM 21/04/98 | L. 6.000.000.000 | L. 5.500.000.000  | L. 0          | L. 500.000.000  |                   |
| DM 06/08/98 | L. 6.000.000.000 | L. 5.500.000.000  | L. 0          | L. 500.000.000  |                   |
| DM 20/11/98 | L. 6.000.000.000 | L. 5.500.000.000  | L. 0          | L. 500.000.000  |                   |
| DM 27/01/99 | L. 6.000.000.000 | L. 5.500.000.000  | L. 0          | L. 500.000.000  |                   |
| DM 09/02/99 | L. 5.315.510.000 | L. 4.815.510.000  | L. 0          | L. 500.000.000  | - Lit. -684490000 |
| DM 01/06/99 | L. 5.935.510.000 | L. 5.435.510.000  | L. 0          | L. 500.000.000  | + Lit. 620000000  |
| DM 05/08/99 | L. 5.935.510.000 | L. 5.435.510.000  | L. 0          | L. 500.000.000  |                   |
| DM 13/09/99 | L. 5.935.510.000 | L. 5.435.510.000  | L. 0          | L. 500.000.000  |                   |
| DM 16/11/99 | L. 5.935.510.000 | L. 5.435.510.000  | L. 0          | L. 500.000.000  |                   |
| Automatico  | L. 5.935.510.000 | L. 5.435.510.000  | L. 0          | L. 500.000.000  |                   |
| DM 21/07/00 | L. 5.935.510.000 | L. 5.435.510.000  | L. 0          | L. 500.000.000  |                   |
| DM 01/08/00 | L. 5.935.510.000 | L. 5.435.510.000  | L. 0          | L. 500.000.000  |                   |
| DM 14/12/00 | L. 5.935.510.000 | L. 5.435.510.000  | L. 0          | L. 500.000.000  |                   |
| DM 14/02/01 | L. 5.935.510.000 | L. 5.435.510.000  | L. 0          | L. 500.000.000  |                   |

## CONFRONTO TRA Q.T.E. DI PROGETTO E Q.T.E. FINALE

| A) LAVORI                      | Importo di Progetto (Lire) | QTE per liquidazione del 90 % (13/11/00) |
|--------------------------------|----------------------------|--|
| Opere Civili                   | 4.065.000.000              | 3.967.000.000                            |
| Opere Impiantistiche           | 470.000.000                | 408.000.000                              |
| Arredi e/o Attrezzature        | 190.000.000                | 165.000.000                              |
| Altre Voci                     |                            |  |
| <b>TOTALE LAVORI</b>           | <b>4.725.000.000</b>       | <b>4.540.000.000</b>                     |
| <b>B) SOMME A DISPOSIZIONE</b> |                            |  |
| Progettazione                  | 174.000.000                | 243.000.000                              |
| Altre Spese Tecniche           | 350.000.000                | 411.000.000                              |
| Allacciamenti                  | 10.000.000                 | 10.000.000                               |
| Imprevisti                     |                            |  |
| - Espropri o Acquisizioni      | 105.000.000                | 115.000.000                              |
| - Area o Fabbricato            |                            |  |
| - Opere Civili                 | 58.000.000                 | 32.000.000                               |
| - Opere Impiantistiche         |                            |  |
| - Arredi e/o attrezzature      |                            |  |
| - Altre voci                   |                            |  |
| IVA al 10%                     | 473.000.000                | 454.000.000                              |
| IVA al 20%                     | 105.000.000                | 130.510.000                              |
| <b>SOMME A DISPOSIZIONE</b>    | <b>1.275.000.000</b>       | <b>1.395.510.000</b>                     |
| <b>TOTALE COSTO</b>            | <b>6.000.000.000</b>       | <b>5.935.510.000</b>                     |
|                                | <b>Economie</b>            | <b>-64.490.000</b>                       |
| <b>COPERTURA FINANZIARIA</b>   | <b>di progetto (Lire)</b>  | <b>finale (Lire)</b>                     |
| Finanziamento ex 270/97        | 5.500.000.000              | 5.435.510.000                            |
| Risorse proprie                | 500.000.000                | 500.000.000                              |
| Altre fonti finanziarie        |                            |  |
| <b>TOTALE COPERTURE</b>        | <b>6.000.000.000</b>       | <b>5.935.510.000</b>                     |

Protocollo d'intervento: **2543**

## DATI IDENTIFICATIVI DELL' INTERVENTO

Titolo Intervento *COMPLETAMENTO INTERVENTO DI RESTAURO CONSERVATIVO EREMO DELLA CASELLA DEDICATO A SAN FRANCESCO*

Comune **CAPRESE MICHELANGELO (AR)**

Finanziamento **L. 197 milioni**

- Tot. Impegnato **L. 196.605.843**

- Tot. Pagato **L. 196.605.843**

Cofinanziamento **L. 50 milioni**

|               |            |           |
|---------------|------------|-----------|
|               | Previsione | Effettiva |
| Inizio Lavori | 17/02/99   | 05/10/98  |
| Fine Lavori   | 30/04/99   | 30/11/99  |

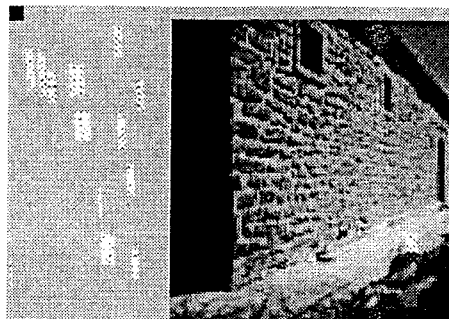

Eremo della Casella dedicato a S. Francesco

## DATI RELATIVI AL TITOLARE DELL'INTERVENTO

Denominazione **PARROCCHIA DI S. MARIA E S. MICHELE**

Categoria **AC Enti religiosi - (art.1 l, legge 20 maggio 1985, n.222);**

C.Fis./P.IVA **91001580512**

Indirizzo **FRAZIONE LAMA** **CAPRESE**  
**MICHELANGELO (AR)**

Recapiti **Telefono: 0575 793960** **Telefax:**

## DATI RELATIVI ALL'APPALTO

| Procedura                   | Denominazione Ditta Aggiudicatrice   | Importo a base di Gara | Importo Aggiudicazione | % Ribasso |
|-----------------------------|--|------------------------|------------------------|-----------|
| Affidamento                 | Indirizzo<br>Cod. Fisc./P.IVA  |                        |                        |           |
| INCARICO A DITTA DI FIDUCIA | IMPRESA LUSINI ANDREA - EDILIZIA<br><br>LOC. MANZI 191/A CAPRESE<br>MICHELANGELO (AR)<br>01358970513 | L. 176.100.000         | L. 176.100.000         | 0,00      |
| Totali                      |  | L. 176.100.000         | L. 176.100.000         |           |

## RIEPILOGO VARIAZIONI DI COSTO E DI FINANZIAMENTO

| D.M.        | Costo Stimato  | Finan. Attribuito | Altre Risorse | Risorse Proprie | Note             |
|-------------|----------------|-------------------|---------------|-----------------|------------------|
| DM 21/04/98 | L. 250.000.000 | L. 200.000.000    | L. 0          | L. 50.000.000   |                  |
| DM 06/08/98 | L. 250.000.000 | L. 200.000.000    | L. 0          | L. 50.000.000   |                  |
| DM 20/11/98 | L. 250.000.000 | L. 200.000.000    | L. 0          | L. 50.000.000   |                  |
| DM 27/01/99 | L. 250.000.000 | L. 200.000.000    | L. 0          | L. 50.000.000   |                  |
| DM 09/02/99 | L. 250.000.000 | L. 200.000.000    | L. 0          | L. 50.000.000   |                  |
| DM 01/06/99 | L. 208.400.000 | L. 158.400.000    | L. 0          | L. 50.000.000   | - Lit. -41600000 |
| DM 05/08/99 | L. 208.400.000 | L. 158.400.000    | L. 0          | L. 50.000.000   |                  |
| DM 13/09/99 | L. 208.400.000 | L. 158.400.000    | L. 0          | L. 50.000.000   |                  |
| DM 16/11/99 | L. 208.400.000 | L. 158.400.000    | L. 0          | L. 50.000.000   |                  |
| Automatico  | L. 208.400.000 | L. 158.400.000    | L. 0          | L. 50.000.000   |                  |
| DM 21/07/00 | L. 208.400.000 | L. 158.400.000    | L. 0          | L. 50.000.000   |                  |
| DM 01/08/00 | L. 208.400.000 | L. 158.400.000    | L. 0          | L. 50.000.000   |                  |
| DM 14/12/00 | L. 208.400.000 | L. 158.400.000    | L. 0          | L. 50.000.000   |                  |
| DM 14/02/01 | L. 246.605.849 | L. 196.605.849    | L. 0          | L. 50.000.000   | + Lit. 38205849  |

## CONFRONTO TRA Q.T.E. DI PROGETTO E Q.T.E. FINALE

| A) LAVORI                    | Importo di Progetto (Lire) | QTE per liquidazione della rata di saldo<br>(11/09/01) |
|------------------------------|----------------------------|--|
| Opere Civili                 | 145.000.000                | 175.840.220  |
| Opere Impiantistiche         | 30.000.000                 | 31.656.000   |
| Arredi e/o Attrezzature      |                            |  |
| Altre Voci                   |                            |  |
| <b>TOTALE LAVORI</b>         | <b>175.000.000</b>         | <b>207.496.220</b>                                     |
| B) SOMME A DISPOSIZIONE      |                            |  |
| Progettazione                | 15.000.000                 | 15.300.000   |
| Altre Spese Tecniche         |                            |  |
| Allacciamenti                |                            |  |
| Imprevisti                   | 22.000.000                 |  |
| - Espropri o Acquisizioni    |                            |  |
| - Area o Fabbricato          |                            |  |
| - Opere Civili               |                            |  |
| - Opere Impiantistiche       |                            |  |
| - Arredi e/o attrezzature    |                            |  |
| - Altre voci                 |                            |  |
| IVA al 10%                   |                            | 20.749.623   |
| IVA al 20%                   | 38.000.000                 | 3.060.000  |
| <b>SOMME A DISPOSIZIONE</b>  | <b>75.000.000</b>          | <b>39.109.623</b>                                      |
| <b>TOTALE COSTO</b>          | <b>250.000.000</b>         | <b>246.605.843</b>                                     |
|                              | Economie                   | -3.394.157   |
| <b>COPERTURA FINANZIARIA</b> | <b>di progetto (Lire)</b>  | <b>finale (Lire)</b>                                   |
| Finanziamento ex 270/97      | 200.000.000                | 196.605.843  |
| Risorse proprie              | 50.000.000                 | 50.000.000   |
| Altre fonti finanziarie      |                            |  |
| <b>TOTALE COPERTURE</b>      | <b>250.000.000</b>         | <b>246.605.843</b>                                     |



Protocollo d'intervento: **2611****DATI IDENTIFICATIVI DELL' INTERVENTO**

|                   |  |                |
|-------------------|--|----------------|
| Titolo Intervento | <i>RESTAURO E CONSOLIDAMENTO DELLE STRUTTURE DEL SEMINARIO VESCOVILE</i> |                |
| Comune            | <b>PIENZA (SI)</b>   |                |
| Finanziamento     | L. 794 milioni   |                |
|                   | - Tot. Impegnato   | L. 794.000.000 |
|                   | - Tot. Pagato  | L. 794.000.000 |
| Cofinanziamento   | L. 700 milioni   |                |
|                   | Previsione   | Effettiva      |
| Inizio Lavori     | 31/03/98   | 05/01/98       |
| Fine Lavori       | 01/01/99   | 26/11/99       |

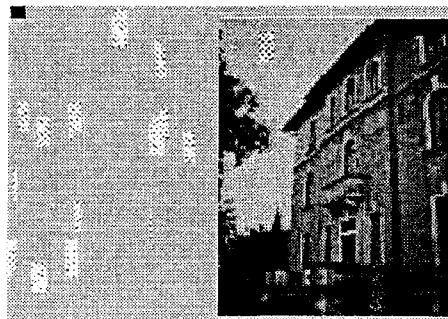
*Seminario vescovile***DATI RELATIVI AL TITOLARE DELL'INTERVENTO**

|               |   |                      |
|---------------|---|----------------------|
| Denominazione | SEMINARIO VESCOVILE   |                      |
| Categoria     | AC Enti religiosi - (art.1 l, legge 20 maggio 1985, n.222); |                      |
| C.Fis./P.IVA  | 81001550524   |                      |
| Indirizzo     | VIA S. CATERINA, 4  | PIENZA (SI)          |
| Recapiti      | Telefono: 0578 757480                                       | Telefax: 0578 757480 |

**DATI RELATIVI ALL'APPALTO**

| Procedura          | Denominazione Ditta Aggiudicatrice  | Importo a base di Gara | Importo Aggiudicazione | % Ribasso |
|--------------------|---|------------------------|------------------------|-----------|
| Affidamento        | Indirizzo<br>Cod. Fisc./P.IVA   |                        |                        |           |
| TRATTATIVA PRIVATA | ERMINE LUCIANO<br>VIA FIUME SINALUNGA<br>00681370524                            | L. 76.000.000          | L. 76.000.000          | 0,00      |
| TRATTATIVA PRIVATA | TERMOIDRAULICA DUE ELLE SNC<br>VIA CARLO DELLA CHIESA 4 BETTOLLE<br>00949520522 | L. 89.697.746          | L. 89.697.746          | 0,00      |
| TRATTATIVA PRIVATA | IMPRESA EDILE CHECCONI MARINO<br>VIA CASERTA 5 /SINALUNGA<br>00176220523        | L. 356.287.000         | L. 356.287.000         | 0,00      |
| TRATTATIVA PRIVATA | IL CHIOSTRO SRL<br>via San Donato 13 - Montepulciano (SI)<br>00761540525        | L. 358.013.340         | L. 358.013.340         | 0,00      |
| <b>Totali</b>      |   | <b>L. 879.998.086</b>  | <b>L. 879.998.086</b>  |           |

## RIEPILOGO VARIAZIONI DI COSTO E DI FINANZIAMENTO

| D.M.        | Costo Stimato    | Finan. Attribuito | Altre Risorse  | Risorse Proprie | Note            |
|-------------|------------------|-------------------|----------------|-----------------|-----------------|
| DM 21/04/98 | L. 1.500.000.000 | L. 800.000.000    | L. 600.000.000 | L. 100.000.000  |                 |
| DM 06/08/98 | L. 1.500.000.000 | L. 800.000.000    | L. 600.000.000 | L. 100.000.000  |                 |
| DM 20/11/98 | L. 1.500.000.000 | L. 800.000.000    | L. 600.000.000 | L. 100.000.000  |                 |
| DM 27/01/99 | L. 1.500.000.000 | L. 800.000.000    | L. 600.000.000 | L. 100.000.000  |                 |
| DM 09/02/99 | L. 1.500.000.000 | L. 800.000.000    | L. 600.000.000 | L. 100.000.000  |                 |
| DM 01/06/99 | L. 1.500.000.000 | L. 800.000.000    | L. 600.000.000 | L. 100.000.000  |                 |
| DM 05/08/99 | L. 1.500.000.000 | L. 800.000.000    | L. 600.000.000 | L. 100.000.000  |                 |
| DM 13/09/99 | L. 1.500.000.000 | L. 800.000.000    | L. 600.000.000 | L. 100.000.000  |                 |
| DM 16/11/99 | L. 1.500.000.000 | L. 800.000.000    | L. 600.000.000 | L. 100.000.000  |                 |
| Automatico  | L. 1.500.000.000 | L. 800.000.000    | L. 600.000.000 | L. 100.000.000  |                 |
| DM 21/07/00 | L. 1.500.000.000 | L. 800.000.000    | L. 600.000.000 | L. 100.000.000  |                 |
| DM 01/08/00 | L. 1.500.000.000 | L. 800.000.000    | L. 600.000.000 | L. 100.000.000  |                 |
| DM 14/12/00 | L. 1.500.000.000 | L. 800.000.000    | L. 600.000.000 | L. 100.000.000  |                 |
| DM 14/02/01 | L. 1.494.000.000 | L. 794.000.000    | L. 600.000.000 | L. 100.000.000  | - Lit. -6000000 |

## CONFRONTO TRA Q.T.E. DI PROGETTO E Q.T.E. FINALE

| A) LAVORI                      | Importo di Progetto (Lire) | QTE per liquidazione della rata di saldo<br>(21/06/00) |                      |
|--------------------------------|----------------------------|--|----------------------|
| Opere Civili                   | 714.300.000                | 714.300.000  |                      |
| Opere Impiantistiche           | 150.000.000                | 150.000.000  |                      |
| Arredi e/o Attrezzature        | 250.000.000                | 245.000.000  |                      |
| Altre Voci                     |                            | 15.697.746   |                      |
| <b>TOTALE LAVORI</b>           | <b>1.114.300.000</b>       |  | <b>1.124.997.746</b> |
| <b>B) SOMME A DISPOSIZIONE</b> |                            |  |                      |
| Progettazione                  | 96.000.000                 | 96.000.000   |                      |
| Altre Spese Tecniche           | 24.000.000                 | 26.375.000   |                      |
| Allacciamenti                  |                            |  |                      |
| Imprevisti                     | 15.700.000                 | 2.254  |                      |
| - Espropri o Acquisizioni      |                            |  |                      |
| - Area o Fabbricato            |                            |  |                      |
| - Opere Civili                 |                            |  |                      |
| - Opere Impiantistiche         |                            |  |                      |
| - Arredi e/o attrezzature      |                            |  |                      |
| - Altre voci                   |                            |  |                      |
| IVA al 10%                     |                            |  |                      |
| IVA al 20%                     | 250.000.000                | 249.474.549  |                      |
| <b>SOMME A DISPOSIZIONE</b>    | <b>385.700.000</b>         |  | <b>371.851.803</b>   |
| <b>TOTALE COSTO</b>            | <b>1.500.000.000</b>       |  | <b>1.496.849.549</b> |
|                                | <b>Economie</b>            |  | <b>-3.150.451</b>    |
| <b>COPERTURA FINANZIARIA</b>   | <b>di progetto (Lire)</b>  |  | <b>finale (Lire)</b> |
| Finanziamento ex 270/97        | 800.000.000                |  | 794.000.000          |
| Risorse proprie                | 100.000.000                |  | 102.849.549          |
| Altre fonti finanziarie        | 600.000.000                |  | 600.000.000          |
| <b>TOTALE COPERTURE</b>        | <b>1.500.000.000</b>       |  | <b>1.496.849.549</b> |

Protocollo d'intervento: **2719****DATI IDENTIFICATIVI DELL' INTERVENTO**

|                   |   |                       |
|-------------------|---|-----------------------|
| Titolo Intervento | <i>RECUPERO ED ADEGUAMENTO FUNZIONALE DELL'EDIFICIO RELIGIOSO MADONNA DELLA TENEREZZA</i> |                       |
| Comune            | <b>PRATO (PO)</b>   |                       |
| Finanziamento     | <b>L. 965 milioni</b>   |                       |
|                   | - Tot. Impegnato  | <b>L. 965.000.000</b> |
|                   | - Tot. Pagato   | <b>L. 965.000.000</b> |
| Cofinanziamento   | <b>L. 1.135 milioni</b>   |                       |
|                   | Previsione  | Effettiva             |
| Inizio Lavori     | <i>01/10/98</i>   | <b>10/09/98</b>       |
| Fine Lavori       | <i>30/09/99</i>   | <b>30/09/99</b>       |

*Madonna della tenerezza***DATI RELATIVI AL TITOLARE DELL'INTERVENTO**

|               |   |                     |
|---------------|---|---------------------|
| Denominazione | PARROCCHIA DI SANTA MARIA DELLE CARCERI                     |                     |
| Categoria     | AC Enti religiosi - (art.1 l, legge 20 maggio 1985, n.222); |                     |
| C.Fis./P.IVA  | 92005160483   |                     |
| Indirizzo     | PIAZZA SANTA MARIA DELLE CARCERI, 21                        | PRATO (PO)          |
| Recapiti      | Telefono: 0574 27933  | Telefax: 0574 27933 |

**DATI RELATIVI ALL'APPALTO**

| Procedura              | Denominazione Ditta Aggiudicatrice   | Importo a base di Gara | Importo Aggiudicazione | %       |
|------------------------|--|------------------------|------------------------|---------|
| Affidamento            | Indirizzo<br>Cod. Fisc./P.IVA  |                        |                        | Ribasso |
| AFFIDAMENTO FIDUCIARIO | F.LLI CHITI SNC<br>PIAZZA CIARDI 21 59100 PRATO<br>00290440973                         | L. 50.000.000          | L. 50.000.000          | 0,00    |
| AFFIDAMENTO FIDUCIARIO | DELLA CONTRADA GIOVANNI<br>VIALE GRAMSCI 90 50031BARBERINO MUGELLO<br>04579970486      | L. 65.000.000          | L. 65.000.000          | 0,00    |
| AFFIDAMENTO FIDUCIARIO | CORSIMPIANTI SNC DI CORSI MASSIMO E GIANNI<br>VIA SOFFICI 6 59100 PRATO<br>00263250970 | L. 100.000.000         | L. 100.000.000         | 0,00    |
| affidamento fiduciario | GUARDUCCI GEOM.MARIO S.P.A.<br>VIA CALCIANESE 4 59100 PRATO<br>00288280977             | L. 750.000.000         | L. 750.000.000         | 0,00    |
| Totali                 |  | L. 965.000.000         | L. 965.000.000         |         |

## RIEPILOGO VARIAZIONI DI COSTO E DI FINANZIAMENTO

| D.M.        | Costo Stimato    | Finan. Attribuito | Altre Risorse | Risorse Proprie  | Note |
|-------------|------------------|-------------------|---------------|------------------|------|
| DM 21/04/98 | L. 2.100.000.000 | L. 965.000.000    | L. 0          | L. 1.135.000.000 |      |
| DM 06/08/98 | L. 2.100.000.000 | L. 965.000.000    | L. 0          | L. 1.135.000.000 |      |
| DM 20/11/98 | L. 2.100.000.000 | L. 965.000.000    | L. 0          | L. 1.135.000.000 |      |
| DM 27/01/99 | L. 2.100.000.000 | L. 965.000.000    | L. 0          | L. 1.135.000.000 |      |
| DM 09/02/99 | L. 2.100.000.000 | L. 965.000.000    | L. 0          | L. 1.135.000.000 |      |
| DM 01/06/99 | L. 2.100.000.000 | L. 965.000.000    | L. 0          | L. 1.135.000.000 |      |
| DM 05/08/99 | L. 2.100.000.000 | L. 965.000.000    | L. 0          | L. 1.135.000.000 |      |
| DM 13/09/99 | L. 2.100.000.000 | L. 965.000.000    | L. 0          | L. 1.135.000.000 |      |
| DM 16/11/99 | L. 2.100.000.000 | L. 965.000.000    | L. 0          | L. 1.135.000.000 |      |
| Automatico  | L. 2.100.000.000 | L. 965.000.000    | L. 0          | L. 1.135.000.000 |      |
| DM 21/07/00 | L. 2.100.000.000 | L. 965.000.000    | L. 0          | L. 1.135.000.000 |      |
| DM 01/08/00 | L. 2.100.000.000 | L. 965.000.000    | L. 0          | L. 1.135.000.000 |      |
| DM 14/12/00 | L. 2.100.000.000 | L. 965.000.000    | L. 0          | L. 1.135.000.000 |      |
| DM 14/02/01 | L. 2.100.000.000 | L. 965.000.000    | L. 0          | L. 1.135.000.000 |      |

## CONFRONTO TRA Q.T.E. DI PROGETTO E Q.T.E. FINALE

| A) LAVORI                    | Importo di Progetto (Lire) | QTE per liquidazione della rata di saldo<br>(26/09/00) |
|------------------------------|----------------------------|--|
| Opere Civili                 | 750.000.000                | 750.000.000  |
| Opere Impiantistiche         | 150.000.000                | 150.000.000  |
| Arredi e/o Attrezzature      | 65.000.000                 | 65.000.000   |
| Altre Voci                   |                            |  |
| <b>TOTALE LAVORI</b>         | <b>965.000.000</b>         | <b>965.000.000</b>                                     |
| B) SOMME A DISPOSIZIONE      |                            |  |
| Progettazione                | 50.000.000                 | 45.900.000   |
| Altre Spese Tecniche         | 46.666.000                 | 20.361.000   |
| Allacciamenti                |                            |  |
| Imprevisti                   | 60.000.000                 | 47.720.000   |
| - Espropri o Acquisizioni    | 850.000.000                | 900.000.000  |
| - Area o Fabbricato          |                            |  |
| - Opere Civili               |                            |  |
| - Opere Impiantistiche       |                            |  |
| - Arredi e/o attrezzature    |                            |  |
| - Altre voci                 |                            |  |
| IVA al 10%                   | 96.000.000                 | 96.500.000   |
| IVA al 20%                   | 32.334.000                 | 24.544.200   |
| <b>SOMME A DISPOSIZIONE</b>  | <b>1.135.000.000</b>       | <b>1.135.025.200</b>                                   |
| <b>TOTALE COSTO</b>          | <b>2.100.000.000</b>       | <b>2.100.025.200</b>                                   |
|                              | Maggiore Spesa             | 25.200   |
| <b>COPERTURA FINANZIARIA</b> | di progetto (Lire)         | finale (Lire)  |
| Finanziamento ex 270/97      | 965.000.000                | 965.000.000  |
| Risorse proprie              | 1.135.000.000              | 1.135.025.200  |
| Altre fonti finanziarie      |                            |  |
| <b>TOTALE COPERTURE</b>      | <b>2.100.000.000</b>       | <b>2.100.025.200</b>                                   |

Protocollo d'intervento: **2751****DATI IDENTIFICATIVI DELL' INTERVENTO**

**Titolo Intervento** *RESTAURO CONSOLIDAMENTO E ADEGUAMENTO DEI LOCALI DELL'ORATORIO PER ESSERE ADIBITI A CASA PER FERIE*  
**Comune** **ANGHIARI (AR)**  
**Finanziamento** **L. 550 milioni**  
 - Tot. Impegnato **L. 530.877.197**  
 - Tot. Pagato **L. 530.877.297**  
**Cofinanziamento** **L. 350 milioni**  
 Previsione Effettiva  
**Inizio Lavori** *01/11/98* **05/10/98**  
**Fine Lavori** *30/06/99* **30/07/99**

*Santuario della Madonna del Carmine***DATI RELATIVI AL TITOLARE DELL'INTERVENTO**

**Denominazione** **DIOCESI DI AREZZO CORTONA SANSEPOLCRO**  
**Categoria** **AC Enti religiosi - (art.1 l, legge 20 maggio 1985, n.222);**  
**C.Fis./P.IVA** **92005320517**  
**Indirizzo** **PIAZZA DUOMO, 3** **AREZZO (AR)**  
**Recapiti** **Telefono: 0575 742129** **Telefax: 0575 742129**

**DATI RELATIVI ALL'APPALTO**

| Procedura  | Denominazione Ditta Aggiudicatrice                                   | Importo a base di Gara | Importo Aggiudicazione | % Ribasso |
|--|--|------------------------|------------------------|-----------|
| Affidamento  | Indirizzo<br>Cod. Fisc./P.IVA  |                        |                        |           |
| AFFIDAMENTO DIRETTO STESSA IMPRESA OPERE EDILI LOTTO 1 | PECORELLI SNC<br>VIALEFRANCINI 22 SANSEPOLCRO<br>01417510516         | L. 60.000.000          | L. 60.000.000          | 0,00      |
| DITTA FIDUCIARIA                                       | IMPRESA PECORELLI<br>V.LE FRANCINI, 22 SANSEPOLCRO AR<br>01417510516 | L. 304.334.500         | L. 304.334.500         | 0,00      |
| <b>Totali</b>  |  | <b>L. 364.334.500</b>  | <b>L. 364.334.500</b>  |           |

## RIEPILOGO VARIAZIONI DI COSTO E DI FINANZIAMENTO

| D.M.        | Costo Stimato  | Finan. Attribuito | Altre Risorse | Risorse Proprie | Note |
|-------------|----------------|-------------------|---------------|-----------------|------|
| DM 21/04/98 | L. 900.000.000 | L. 550.000.000    | L. 0          | L. 350.000.000  |      |
| DM 06/08/98 | L. 900.000.000 | L. 550.000.000    | L. 0          | L. 350.000.000  |      |
| DM 20/11/98 | L. 900.000.000 | L. 550.000.000    | L. 0          | L. 350.000.000  |      |
| DM 27/01/99 | L. 900.000.000 | L. 550.000.000    | L. 0          | L. 350.000.000  |      |
| DM 09/02/99 | L. 900.000.000 | L. 550.000.000    | L. 0          | L. 350.000.000  |      |
| DM 01/06/99 | L. 900.000.000 | L. 550.000.000    | L. 0          | L. 350.000.000  |      |
| DM 05/08/99 | L. 900.000.000 | L. 550.000.000    | L. 0          | L. 350.000.000  |      |
| DM 13/09/99 | L. 900.000.000 | L. 550.000.000    | L. 0          | L. 350.000.000  |      |
| DM 16/11/99 | L. 900.000.000 | L. 550.000.000    | L. 0          | L. 350.000.000  |      |
| Automatico  | L. 900.000.000 | L. 550.000.000    | L. 0          | L. 350.000.000  |      |
| DM 21/07/00 | L. 900.000.000 | L. 550.000.000    | L. 0          | L. 350.000.000  |      |
| DM 01/08/00 | L. 900.000.000 | L. 550.000.000    | L. 0          | L. 350.000.000  |      |
| DM 14/12/00 | L. 900.000.000 | L. 550.000.000    | L. 0          | L. 350.000.000  |      |
| DM 14/02/01 | L. 900.000.000 | L. 550.000.000    | L. 0          | L. 350.000.000  |      |

## CONFRONTO TRA Q.T.E. DI PROGETTO E Q.T.E. FINALE

| A) LAVORI                    | Importo di Progetto (Lire) | QTE per liquidazione della rata di saldo<br>(22/11/00) |
|------------------------------|----------------------------|--|
| Opere Civili                 | 533.000.000                | 304.087.834  |
| Opere Impiantistiche         | 60.000.000                 | 60.000.000   |
| Arredi e/o Attrezzature      | 50.000.000                 | 39.290.566   |
| Altre Voci                   |                            |  |
| <b>TOTALE LAVORI</b>         | <b>643.000.000</b>         | <b>403.378.400</b>                                     |
| B) SOMME A DISPOSIZIONE      |                            |  |
| Progettazione                | 57.000.000                 | 42.800.000   |
| Altre Spese Tecniche         | 11.000.000                 | 5.000.000  |
| Allacciamenti                |                            | 20.000.000   |
| Imprevisti                   | 69.690.000                 |  |
| - Espropri o Acquisizioni    |                            |  |
| - Area o Fabbricato          |                            |  |
| - Opere Civili               | 1.000.000                  |  |
| - Opere Impiantistiche       | 360.000                    |  |
| - Arredi e/o attrezzature    |                            |  |
| - Altre voci                 |                            | 496.854.762  |
| IVA al 10%                   | 117.950.000                | 36.408.783   |
| IVA al 20%                   |                            | 23.290.114   |
| <b>SOMME A DISPOSIZIONE</b>  | <b>257.000.000</b>         | <b>624.353.659</b>                                     |
| <b>TOTALE COSTO</b>          | <b>900.000.000</b>         | <b>1.027.732.059</b>                                   |
|                              | Maggiore Spesa             | 127.732.059  |
| <b>COPERTURA FINANZIARIA</b> | di progetto (Lire)         | finale (Lire)  |
| Finanziamento ex 270/97      | 550.000.000                | 530.877.297  |
| Risorse proprie              | 350.000.000                | 496.854.762  |
| Altre fonti finanziarie      |                            |  |
| <b>TOTALE COPERTURE</b>      | <b>900.000.000</b>         | <b>1.027.732.059</b>                                   |

Protocollo d'intervento: 2771

## DATI IDENTIFICATIVI DELL' INTERVENTO

|                   |  |                |
|-------------------|--|----------------|
| Titolo Intervento | RECUPERO E ADEGUAMENTO DI VECCHIO FABBRICATO GIA' DESTINATO AD ALBERGO IN CASA FRANCESCANA PER L'ACCOGLIENZA |                |
| Comune            | SANSEPOLCRO (AR)   |                |
| Finanziamento     | L. 400 milioni   |                |
|                   | - Tot. Impegnato   | L. 399.765.400 |
|                   | - Tot. Pagato  | L. 398.940.979 |
| Cofinanziamento   | L. 0 milioni   |                |
|                   | Previsione   | Effettiva      |
| Inizio Lavori     | 09/10/99   | 27/09/99       |
| Fine Lavori       | 16/10/99   | 25/11/99       |



casa francescana per l'accoglienza

## DATI RELATIVI AL TITOLARE DELL'INTERVENTO

|               |   |                   |
|---------------|---|-------------------|
| Denominazione | PARROCCHIA SAN GIUSTINO                                     |                   |
| Categoria     | AC Enti religiosi - (art.1 l, legge 20 maggio 1985, n.222); |                   |
| C.Fis./P.IVA  |   |                   |
| Indirizzo     | VIA DELLA CHIESA, 13  | SAN GIUSTINO (PG) |
| Recapiti      | Telefono:   | Telefax:          |

## DATI RELATIVI ALL'APPALTO

| Procedura                      | Denominazione Ditta Aggiudicatrice  | Importo a base di Gara | Importo Agjudicazione | % Ribasso |
|--------------------------------|---|------------------------|-----------------------|-----------|
| Affidamento                    | Indirizzo<br>Cod. Fisc./P.IVA   |                        |                       |           |
| affidamento diretto            | MAR.CA ARREDAMENTI SNC<br>VIA GARDA 3 06016 SAN GIUSTINO<br>PERUGIA                   | L. 0                   | L. 20.828.000         | 0,00      |
| AFFIDAMENTO A DITTA FIDUCIARIA | IMPRESA PECORELLI S.N.C.<br>VIALE FRANCINI, 22 - SANSEPOLCRO -<br>AR -<br>01417510516 | L. 269.492.364         | L. 269.492.364        | 0,00      |
| Totali                         |   | L. 269.492.364         | L. 290.320.364        |           |

## RIEPILOGO VARIAZIONI DI COSTO E DI FINANZIAMENTO

| D.M.        | Costo Stimato  | Finan. Attribuito | Altre Risorse | Risorse Proprie | Note           |
|-------------|----------------|-------------------|---------------|-----------------|----------------|
| DM 13/09/99 | L. 400.000.000 | L. 400.000.000    | L. 0          | L. 0            |                |
| DM 16/11/99 | L. 400.000.000 | L. 400.000.000    | L. 0          | L. 0            |                |
| Automatico  | L. 400.000.000 | L. 400.000.000    | L. 0          | L. 0            |                |
| DM 21/07/00 | L. 400.000.000 | L. 400.000.000    | L. 0          | L. 0            |                |
| DM 01/08/00 | L. 400.000.000 | L. 400.000.000    | L. 0          | L. 0            |                |
| DM 14/12/00 | L. 400.000.000 | L. 400.000.000    | L. 0          | L. 0            |                |
| DM 14/02/01 | L. 399.765.400 | L. 399.765.400    | L. 0          | L. 0            | - Lit. -234600 |

## CONFRONTO TRA Q.T.E. DI PROGETTO E Q.T.E. FINALE

| A) LAVORI                    | Importo di Progetto (Lire) | QTE per liquidazione della rata di saldo<br>(15/06/00) |                    |
|------------------------------|----------------------------|--|--------------------|
| Opere Civili                 | 250.892.364                | 268.743.200  |                    |
| Opere Impiantistiche         | 18.600.000                 |  |                    |
| Arredi e/o Attrezzature      | 20.828.000                 | 20.828.000   |                    |
| Altre Voci                   |                            |  |                    |
| <b>TOTALE LAVORI</b>         | <b>290.320.364</b>         |  | <b>289.571.200</b> |
| B) SOMME A DISPOSIZIONE      |                            |  |                    |
| Progettazione                | 31.800.000                 | 29.800.000   |                    |
| Altre Spese Tecniche         | 8.500.000                  | 10.734.660   |                    |
| Allacciamenti                |                            |  |                    |
| Imprevisti                   | 234.600                    |  |                    |
| - Espropri o Acquisizioni    | 30.000.000                 | 30.000.000   |                    |
| - Area o Fabbricato          |                            |  |                    |
| - Opere Civili               |                            |  |                    |
| - Opere Impiantistiche       |                            |  |                    |
| - Arredi e/o attrezzature    |                            |  |                    |
| - Altre voci                 |                            |  |                    |
| IVA al 10%                   | 26.949.236                 | 26.874.320   |                    |
| IVA al 20%                   | 12.195.800                 | 11.960.799   |                    |
| <b>SOMME A DISPOSIZIONE</b>  | <b>109.679.636</b>         |  | <b>109.369.779</b> |
| <b>TOTALE COSTO</b>          | <b>400.000.000</b>         |  | <b>398.940.979</b> |
|                              | Economie                   |  | -1.059.021         |
| <b>COPERTURA FINANZIARIA</b> |                            |  |                    |
|                              | di progetto (Lire)         |  | finale (Lire)      |
| Finanziamento ex 270/97      | 400.000.000                |  | 398.940.979        |
| Risorse proprie              |                            |  |                    |
| Altre fonti finanziarie      |                            |  |                    |
| <b>TOTALE COPERTURE</b>      | <b>400.000.000</b>         |  | <b>398.940.979</b> |



Protocollo d'intervento: **2832****DATI IDENTIFICATIVI DELL' INTERVENTO**

Titolo Intervento *LAVORI DI MANUTENZIONE STRAORDINARIA PER L'ADEGUAMENTO NORMATIVO E FUNZIONALE DEL SACRO EREMO DI CAMALDOLI PER LAVORI DI SISTEMAZIONE ESTERNA*

Comune **POPPI (AR)**

Finanziamento **L. 787 milioni**

- Tot. Impegnato **L. 787.000.000**

- Tot. Pagato **L. 787.000.000**

Cofinanziamento **L. 150 milioni**

*Eremo di Camaldoli***DATI RELATIVI AL TITOLARE DELL'INTERVENTO**

Denominazione **SERVIZI CULTURALI CITTA' DI TORINO**

Categoria **AC Enti religiosi - (art.1 l, legge 20 maggio 1985, n.222);**

C.Fis./P.IVA

Indirizzo **VIA SAN FRANCESCO DA PAOLA, 3 TORINO (TO)**

Recapiti **Telefono: 0114434401 Telefax:**

**DATI RELATIVI ALL'APPALTO**

| Procedura   | Denominazione Ditta Aggiudicatrice                               | Importo a base di Gara | Importo Aggiudicazione | %       |
|---|--|------------------------|------------------------|---------|
| Affidamento   | Indirizzo<br>Cod. Fisc./P.IVA                                    |                        |                        | Ribasso |
| AFFIDAMENTO A TRATTATIVA PRIVATA A DITTA DI FIDUCIA | LORENZINI AUGUSTO  | L. 5.589.039           | L. 5.589.039           | 0,00    |
|   | VILLAGGIO BENEDETTI, 4 -<br>CHITIGNANO - AR -<br>00056330517     |                        |                        |         |
| AFFIDAMENTO A TRATTATIVA PRIVATA A DITTA DI FIDUCIA | TELLINI GIAN PIERO   | L. 5.589.039           | L. 5.589.039           | 0,00    |
|   | VIA BENEDETTI, 4 - CHITIGNANO - AR -<br>01620270510              |                        |                        |         |
| AFFIDAMENTO A TRATTATIVA PRIVATA A DITTA DI FIDUCIA | IMPRESA CLAUDIO MANGANI  | L. 24.972.389          | L. 24.972.389          | 0,00    |
|   | VIA DEL TEATRO, 47 - CASTEL S.<br>NICCOLO' - AR -<br>01551470519 |                        |                        |         |

## RIEPILOGO VARIAZIONI DI COSTO E DI FINANZIAMENTO

| D.M.        | Costo Stimato  | Finan. Attribuito | Altre Risorse | Risorse Proprie | Note |
|-------------|----------------|-------------------|---------------|-----------------|------|
| DM 13/09/99 | L. 937.000.000 | L. 787.000.000    | L. 0          | L. 150.000.000  |      |
| DM 16/11/99 | L. 937.000.000 | L. 787.000.000    | L. 0          | L. 150.000.000  |      |
| Automatico  | L. 937.000.000 | L. 787.000.000    | L. 0          | L. 150.000.000  |      |
| DM 21/07/00 | L. 937.000.000 | L. 787.000.000    | L. 0          | L. 150.000.000  |      |
| DM 01/08/00 | L. 937.000.000 | L. 787.000.000    | L. 0          | L. 150.000.000  |      |
| DM 14/12/00 | L. 937.000.000 | L. 787.000.000    | L. 0          | L. 150.000.000  |      |
| DM 14/02/01 | L. 937.000.000 | L. 787.000.000    | L. 0          | L. 150.000.000  |      |

## CONFRONTO TRA Q.T.E. DI PROGETTO E Q.T.E. FINALE

| A) LAVORI                      | Importo di Progetto (Lire) | QTE per liquidazione della rata di saldo<br>(27/09/00) |
|--------------------------------|----------------------------|--|
| Opere Civili                   | 510.041.222                | 474.814.028  |
| Opere Impiantistiche           | 155.665.243                | 138.627.419  |
| Arredi e/o Attrezzature        | 49.833.333                 | 60.664.499   |
| Altre Voci                     | 49.131.753                 | 123.754.442  |
| <b>TOTALE LAVORI</b>           | <b>764.671.551</b>         | <b>797.860.388</b>                                     |
| <b>B) SOMME A DISPOSIZIONE</b> |                            |  |
| Progettazione                  | 57.000.400                 | 29.220.000   |
| Altre Spese Tecniche           | 12.864.621                 | 9.518.988  |
| Allacciamenti                  | 450.000                    |  |
| Imprevisti                     |                            |  |
| - Espropri o Acquisizioni      |                            |  |
| - Area o Fabbricato            |                            |  |
| - Opere Civili                 |                            |  |
| - Opere Impiantistiche         |                            |  |
| - Arredi e/o attrezzature      |                            |  |
| - Altre voci                   | 1.397.300                  |  |
| IVA al 10%                     | 66.570.647                 | 61.344.145   |
| IVA al 20%                     | 34.045.481                 | 41.418.485   |
| <b>SOMME A DISPOSIZIONE</b>    | <b>172.328.449</b>         | <b>141.501.618</b>                                     |
| <b>TOTALE COSTO</b>            | <b>937.000.000</b>         | <b>939.362.006</b>                                     |
|                                | Maggiore Spesa             | 2.362.006  |
| <b>COPERTURA FINANZIARIA</b>   | di progetto (Lire)         | finale (Lire)  |
| Finanziamento ex 270/97        | 787.000.000                | 787.000.000  |
| Risorse proprie                | 150.000.000                | 152.362.006  |
| Altre fonti finanziarie        |                            |  |
| <b>TOTALE COPERTURE</b>        | <b>937.000.000</b>         | <b>939.362.006</b>                                     |

## XIV LEGISLATURA - DISEGNI DI LEGGE E RELAZIONI - DOCUMENTI

Protocollo d'intervento: **2832**

|   |   |                |                |      |
|---|---|----------------|----------------|------|
| AFFIDAMENTO A TRATTATIVA PRIVATA A DITTA DI FIDUCIA   | SISTEMA S.N.C. FLLI LOPPI<br>FRAZ. LIERNA, 81 - POPPI - AR<br>01522160512                           | L. 38.880.175  | L. 38.880.175  | 0,00 |
| affidamento diretto a ditta di fiducia                | L'Idraulica di Ceccarelli Roberto<br>Via Nazionale 39 Bibbiena Arezzo<br>01395990516                | L. 38.880.175  | L. 38.880.175  | 0,00 |
| AFFIDAMENTO A TRATTATIVA PRIVATA A DITTA DI FIDUCIA   | SEFACS S.N.C. IMPIANTI ELETTRICI<br>VIA NAZIONALE, 60 CHIUSI DELLA<br>VERNA AR<br>01522160512       | L. 77.904.893  | L. 77.904.893  | 0,00 |
| AFFIDAMENTO A DITTA FIDUCIARIA CON TRATTATIVA PRIVATA | COSTRUZIONI MARIOTTINI S.R.L.<br>VIA P. TOGLIATTI, 23 - CASTEL S.<br>NICCOLO' - AR -<br>01328910516 | L. 473.890.754 | L. 473.890.754 | 0,00 |
| Totali  |   | L. 665.706.464 | L. 665.706.464 |      |



Protocollo d'intervento: **2913****DATI IDENTIFICATIVI DELL' INTERVENTO**

**Titolo Intervento** *RISTRUTTURAZIONE DI CASA CARROZZA FINALIZZATA ALLA CREAZIONE DI UN CENTRO DI SERVIZI*  
**Comune** **FIESOLE (FI)**  
**Finanziamento** **L. 1.474 milioni**  
 - Tot. Impegnato **L. 1.474.465.215**  
 - Tot. Pagato **L. 1.474.465.215**  
**Cofinanziamento** **L. 430 milioni**  
     Previsione                      Effettiva  
**Inizio Lavori**                      01/11/98                      04/11/98  
**Fine Lavori**                         15/10/99

*Casa Marchini-Carrozza***DATI RELATIVI AL TITOLARE DELL'INTERVENTO**

**Denominazione** COMUNE DI FIESOLE  
**Categoria** AA Amministrazioni pubbliche - (art. 1 D.L. 3 febbraio 1993, n. 29)  
**C.Fis./P.IVA** 01252310485  
**Indirizzo** PIAZZA MINO, 26 FIESOLE (FI)  
**Recapiti** Telefono: 055 59611 Telefax: 055 597167

**DATI RELATIVI ALL'APPALTO**

| Procedura        | Denominazione Ditta Aggiudicatrice   | Importo a base di Gara | Importo Aggiudicazione | % Ribasso |
|------------------|--|------------------------|------------------------|-----------|
| Affidamento      | Indirizzo<br>Cod. Fisc./P.IVA  |                        |                        |           |
| PUBBLICO INCANTO | SIRE SOCIETA ITALIANA RESTAURI EDILI SRL<br>VIA DE SANCTIS 70 FIRENZE<br>03754350480 | L. 1.175.000.000       | L. 957.272.500         | 18,53     |
| <b>Totali</b>    |  | L. 1.175.000.000       | L. 957.272.500         |           |

## XIV LEGISLATURA - DISEGNI DI LEGGE E RELAZIONI - DOCUMENTI

## RIEPILOGO VARIAZIONI DI COSTO E DI FINANZIAMENTO

| D.M.        | Costo Stimato    | Finan. Attribuito | Altre Risorse  | Risorse Proprie | Note              |
|-------------|------------------|-------------------|----------------|-----------------|-------------------|
| DM 21/04/98 | L. 2.150.000.000 | L. 1.720.000.000  | L. 430.000.000 | L. 0            |                   |
| DM 06/08/98 | L. 2.150.000.000 | L. 1.720.000.000  | L. 430.000.000 | L. 0            |                   |
| DM 20/11/98 | L. 2.150.000.000 | L. 1.720.000.000  | L. 430.000.000 | L. 0            |                   |
| DM 27/01/99 | L. 2.150.000.000 | L. 1.720.000.000  | L. 430.000.000 | L. 0            |                   |
| DM 09/02/99 | L. 2.150.000.000 | L. 1.720.000.000  | L. 430.000.000 | L. 0            |                   |
| DM 01/06/99 | L. 1.894.340.000 | L. 1.464.340.000  | L. 430.000.000 | L. 0            | - Lit. -255660000 |
| DM 05/08/99 | L. 1.894.340.000 | L. 1.464.340.000  | L. 430.000.000 | L. 0            |                   |
| DM 13/09/99 | L. 1.894.340.000 | L. 1.464.340.000  | L. 430.000.000 | L. 0            |                   |
| DM 16/11/99 | L. 1.894.340.000 | L. 1.464.340.000  | L. 430.000.000 | L. 0            |                   |
| Automatico  | L. 1.916.880.000 | L. 1.486.880.000  | L. 430.000.000 | L. 0            | + Lit. 22540000   |
| DM 21/07/00 | L. 1.916.880.000 | L. 1.486.880.000  | L. 430.000.000 | L. 0            |                   |
| DM 01/08/00 | L. 1.916.880.000 | L. 1.486.880.000  | L. 430.000.000 | L. 0            |                   |
| DM 14/12/00 | L. 1.916.880.000 | L. 1.486.880.000  | L. 430.000.000 | L. 0            |                   |
| DM 14/02/01 | L. 1.904.465.215 | L. 1.474.465.215  | L. 430.000.000 | L. 0            | - Lit. -12414785  |

## CONFRONTO TRA Q.T.E. DI PROGETTO E Q.T.E. FINALE

| A) LAVORI                      | Importo di Progetto (Lire) | QTE per liquidazione della rata di saldo<br>(21/09/00) |
|--------------------------------|----------------------------|--|
| Opere Civili                   | 724.000.000                | 998.942.277  |
| Opere Impiantistiche           | 281.000.000                |  |
| Arredi e/o Attrezzature        | 125.000.000                | 112.585.465  |
| Altre Voci                     |                            |  |
| <b>TOTALE LAVORI</b>           | <b>1.130.000.000</b>       | <b>1.111.527.742</b>                                   |
| <b>B) SOMME A DISPOSIZIONE</b> |                            |  |
| Progettazione                  | 90.600.000                 | 201.509.625  |
| Altre Spese Tecniche           | 30.000.000                 | 22.500.000   |
| Allacciamenti                  | 5.000.000                  |  |
| Imprevisti                     | 149.200.000                |  |
| - Espropri o Acquisizioni      |                            | 407.500.000  |
| - Area o Fabbricato            | 408.000.000                |  |
| - Opere Civili                 |                            |  |
| - Opere Impiantistiche         |                            |  |
| - Arredi e/o attrezzature      |                            |  |
| - Altre voci                   |                            |  |
| IVA al 10%                     |                            | 99.894.228   |
| IVA al 20%                     | 337.200.000                | 62.819.020   |
| <b>SOMME A DISPOSIZIONE</b>    | <b>1.020.000.000</b>       | <b>794.222.873</b>                                     |
| <b>TOTALE COSTO</b>            | <b>2.150.000.000</b>       | <b>1.905.750.615</b>                                   |
|                                | <b>Economie</b>            | <b>-244.249.385</b>                                    |
| <b>COPERTURA FINANZIARIA</b>   | <b>di progetto (Lire)</b>  | <b>finale (Lire)</b>                                   |
| Finanziamento ex 270/97        | 1.720.000.000              | 1.474.465.215  |
| Risorse proprie                |                            |  |
| Altre fonti finanziarie        | 430.000.000                | 431.285.400  |
| <b>TOTALE COPERTURE</b>        | <b>2.150.000.000</b>       | <b>1.905.750.615</b>                                   |

Protocollo d'intervento: **2915****DATI IDENTIFICATIVI DELL' INTERVENTO**

**Titolo Intervento** RESTAURO DELLA FACCIATA LATERALE DELLA CATTEDRALE DI S. ROMOLO  
**Comune** FIESOLE (FI)  
**Finanziamento** L. 308 milioni  
 - Tot. Impegnato L. 308.444.360  
 - Tot. Pagato L. 308.444.360  
**Cofinanziamento** L. 146 milioni  
     Previsione Effettiva  
**Inizio Lavori** 15/01/99 23/11/98  
**Fine Lavori** 15/10/99 08/10/99



Cattedrale di S. Romolo

**DATI RELATIVI AL TITOLARE DELL'INTERVENTO**

**Denominazione** CAPITOLO DELLA CATTEDRALE DI FIESOLE  
**Categoria** AC Enti religiosi - (art.1 l, legge 20 maggio 1985, n.222);  
**C.Fis./P.IVA** 800200910487  
**Indirizzo** PIAZZETTA DELLA CATTEDRALE 8 FIESOLE (FI)  
**Recapiti** Telefono: 055 59242 Telefax:

**DATI RELATIVI ALL'APPALTO**

| Procedura          | Denominazione Ditta Aggiudicatrice            | Importo a base di Gara | Importo Aggiudicazione | % Ribasso |
|--------------------|---|------------------------|------------------------|-----------|
| Affidamento        | Indirizzo<br>Cod. Fisc./P.IVA                 |                        |                        |           |
| TRATTATIVA PRIVATA | PICCIOLINI FEBO & C. SNC SIENA<br>01115530519 | L. 295.000.000         | L. 249.034.000         | 15,58     |
| <b>Totali</b>      |   | L. 295.000.000         | L. 249.034.000         |           |

## RIEPILOGO VARIAZIONI DI COSTO E DI FINANZIAMENTO

| D.M.        | Costo Stimato  | Finan. Attribuito | Altre Risorse | Risorse Proprie | Note             |
|-------------|----------------|-------------------|---------------|-----------------|------------------|
| DM 21/04/98 | L. 418.000.000 | L. 300.000.000    | L. 0          | L. 118.000.000  |                  |
| DM 06/08/98 | L. 418.000.000 | L. 300.000.000    | L. 0          | L. 118.000.000  |                  |
| DM 20/11/98 | L. 418.000.000 | L. 300.000.000    | L. 0          | L. 118.000.000  |                  |
| DM 27/01/99 | L. 418.000.000 | L. 300.000.000    | L. 0          | L. 118.000.000  |                  |
| DM 09/02/99 | L. 418.000.000 | L. 300.000.000    | L. 0          | L. 118.000.000  |                  |
| DM 01/06/99 | L. 418.000.000 | L. 300.000.000    | L. 0          | L. 118.000.000  |                  |
| DM 05/08/99 | L. 529.683.000 | L. 383.762.000    | L. 0          | L. 145.921.000  | + Lit. 111683000 |
| DM 13/09/99 | L. 529.683.000 | L. 383.762.000    | L. 0          | L. 145.921.000  |                  |
| DM 16/11/99 | L. 529.683.000 | L. 383.762.000    | L. 0          | L. 145.921.000  |                  |
| Automatico  | L. 529.683.000 | L. 383.762.000    | L. 0          | L. 145.921.000  |                  |
| DM 21/07/00 | L. 529.683.000 | L. 383.762.000    | L. 0          | L. 145.921.000  |                  |
| DM 01/08/00 | L. 529.683.000 | L. 383.762.000    | L. 0          | L. 145.921.000  |                  |
| DM 14/12/00 | L. 529.683.000 | L. 383.762.000    | L. 0          | L. 145.921.000  |                  |
| DM 14/02/01 | L. 454.365.360 | L. 308.444.360    | L. 0          | L. 145.921.000  | - Lit. -75317640 |

## CONFRONTO TRA Q.T.E. DI PROGETTO E Q.T.E. FINALE

| A) LAVORI                      | Importo di Progetto (Lire) | QTE per liquidazione della rata di saldo<br>(31/07/00) |
|--------------------------------|----------------------------|--|
| Opere Civili                   | 295.000.000                | 361.317.600  |
| Opere Impiantistiche           |                            |  |
| Arredi e/o Attrezzature        |                            |  |
| Altre Voci                     |                            |  |
| <b>TOTALE LAVORI</b>           | <b>295.000.000</b>         | <b>361.317.600</b>                                     |
| <b>B) SOMME A DISPOSIZIONE</b> |                            |  |
| Progettazione                  | 29.500.000                 | 34.500.000   |
| Altre Spese Tecniche           | 8.000.000                  | 12.000.000   |
| Allacciamenti                  |                            |  |
| Imprevisti                     | 44.000.000                 |  |
| - Espropri o Acquisizioni      |                            |  |
| - Area o Fabbricato            |                            |  |
| - Opere Civili                 |                            |  |
| - Opere Impiantistiche         |                            |  |
| - Arredi e/o attrezzature      |                            |  |
| - Altre voci                   |                            |  |
| IVA al 10%                     | 34.000.000                 | 36.131.760   |
| IVA al 20%                     | 7.500.000                  | 10.416.000   |
| <b>SOMME A DISPOSIZIONE</b>    | <b>123.000.000</b>         | <b>93.047.760</b>                                      |
| <b>TOTALE COSTO</b>            | <b>418.000.000</b>         | <b>454.365.360</b>                                     |
|                                | <b>Maggiore Spesa</b>      | <b>36.365.360</b>                                      |
| <b>COPERTURA FINANZIARIA</b>   | <b>di progetto (Lire)</b>  | <b>finale (Lire)</b>                                   |
| Finanziamento ex 270/97        | 300.000.000                | 308.444.360  |
| Risorse proprie                | 118.000.000                | 145.921.000  |
| Altre fonti finanziarie        |                            |  |
| <b>TOTALE COPERTURE</b>        | <b>418.000.000</b>         | <b>454.365.360</b>                                     |



Protocollo d'intervento: **2972****DATI IDENTIFICATIVI DELL' INTERVENTO**

|                   |   |                  |
|-------------------|---|------------------|
| Titolo Intervento | <i>REALIZZAZIONE DI AREA ATTREZZATA PER LA SOSTA ED IL RISTORO SERVIZI IGIENICI E RACCOLTA RIFIUTI RECUPERO A FINI DI OSPITALITA' CON RELATIVI SERVIZI DEL CONVENTO</i> |                  |
| Comune            | SIENA (SI)  |                  |
| Finanziamento     | L. 1.857 milioni  |                  |
|                   | - Tot. Impegnato  | L. 1.834.112.307 |
|                   | - Tot. Pagato   | L. 1.834.112.307 |
| Cofinanziamento   | L. 510 milioni  |                  |
|                   | Previsione  | Effettiva        |
| Inizio Lavori     | 30/12/98  | 31/10/98         |
| Fine Lavori       | 10/09/99  | 28/12/99         |

*Basilica e Convento di S. Francesco***DATI RELATIVI AL TITOLARE DELL'INTERVENTO**

|               |   |                      |
|---------------|---|----------------------|
| Denominazione | SEMINARIO ARCIVESCOVILE DI SIENA                            |                      |
| Categoria     | AC Enti religiosi - (art.1 l, legge 20 maggio 1985, n.222); |                      |
| C.Fis./P.IVA  | 00507750529   |                      |
| Indirizzo     | VIA MONTARIOSO, 35  | MONTERIGGIONI (SI)   |
| Recapiti      | Telefono: 0577 587083                                       | Telefax: 0577 587088 |

**DATI RELATIVI ALL'APPALTO**

| Procedura                    | Denominazione Ditta Aggiudicatrice                                      | Importo a base di Gara | Importo Aggiudicazione | % Ribasso |
|------------------------------|---|------------------------|------------------------|-----------|
| Affidamento                  | Indirizzo<br>Cod. Fisc./P.IVA   |                        |                        |           |
| affidamento diretto          | CHIANTINI ALFIO<br>VIA DOCCIA 18 SIENA<br>00274640523                   | L. 244.965.719         | L. 239.576.473         | 2,20      |
| TRATTATIVA PRIVATA AD INVITO | IMPRESA PICCIOLINI FEBO SNC<br>VIA MONTALBUCCIO 19 SIENA<br>00047500525 | L. 1.490.000.000       | L. 1.443.810.000       | 3,10      |
| Totali                       |   | L. 1.734.965.719       | L. 1.683.386.473       |           |

## XIV LEGISLATURA - DISEGNI DI LEGGE E RELAZIONI - DOCUMENTI

## RIEPILOGO VARIAZIONI DI COSTO E DI FINANZIAMENTO

| D.M.        | Costo Stimato    | Finan. Attribuito | Altre Risorse  | Risorse Proprie | Note             |
|-------------|------------------|-------------------|----------------|-----------------|------------------|
| DM 21/04/98 | L. 2.413.000.000 | L. 1.903.000.000  | L. 500.000.000 | L. 10.000.000   |                  |
| DM 06/08/98 | L. 2.413.000.000 | L. 1.903.000.000  | L. 500.000.000 | L. 10.000.000   |                  |
| DM 20/11/98 | L. 2.413.000.000 | L. 1.903.000.000  | L. 500.000.000 | L. 10.000.000   |                  |
| DM 27/01/99 | L. 2.413.000.000 | L. 1.903.000.000  | L. 500.000.000 | L. 10.000.000   |                  |
| DM 09/02/99 | L. 2.366.810.000 | L. 1.856.810.000  | L. 0           | L. 510.000.000  | - Lit. -46190000 |
| DM 01/06/99 | L. 2.366.810.000 | L. 1.856.810.000  | L. 0           | L. 510.000.000  |                  |
| DM 05/08/99 | L. 2.366.810.000 | L. 1.856.810.000  | L. 0           | L. 510.000.000  |                  |
| DM 13/09/99 | L. 2.366.810.000 | L. 1.856.810.000  | L. 0           | L. 510.000.000  |                  |
| DM 16/11/99 | L. 2.366.810.000 | L. 1.856.810.000  | L. 0           | L. 510.000.000  |                  |
| Automatico  | L. 2.366.810.000 | L. 1.856.810.000  | L. 0           | L. 510.000.000  |                  |
| DM 21/07/00 | L. 2.366.810.000 | L. 1.856.810.000  | L. 0           | L. 510.000.000  |                  |
| DM 01/08/00 | L. 2.366.810.000 | L. 1.856.810.000  | L. 0           | L. 510.000.000  |                  |
| DM 14/12/00 | L. 2.366.810.000 | L. 1.856.810.000  | L. 0           | L. 510.000.000  |                  |
| DM 14/02/01 | L. 2.366.810.000 | L. 1.856.810.000  | L. 0           | L. 510.000.000  |                  |

## CONFRONTO TRA Q.T.E. DI PROGETTO E Q.T.E. FINALE

| A) LAVORI                      | Importo di Progetto (Lire) | QTE per liquidazione della rata di saldo<br>(25/01/01) |
|--------------------------------|----------------------------|--|
| Opere Civili                   | 1.230.000.000              | 1.516.624.514  |
| Opere Impiantistiche           | 220.000.000                |  |
| Arredi e/o Attrezzature        | 250.000.000                | 248.155.122  |
| Altre Voci                     | 40.000.000                 |  |
| <b>TOTALE LAVORI</b>           | <b>1.740.000.000</b>       | <b>1.764.779.636</b>                                   |
| <b>B) SOMME A DISPOSIZIONE</b> |                            |  |
| Progettazione                  | 151.550.000                | 329.916.154  |
| Altre Spese Tecniche           | 138.450.000                |  |
| Allacciamenti                  | 8.000.000                  | 6.989.500  |
| Imprevisti                     | 85.000.000                 |  |
| - Espropri o Acquisizioni      |                            |  |
| - Area o Fabbricato            | 420.000                    |  |
| - Opere Civili                 | 2.530.000                  |  |
| - Opere Impiantistiche         | 920.000                    |  |
| - Arredi e/o attrezzature      | 1.020.000                  |  |
| - Altre voci                   | 35.030.000                 |  |
| IVA al 10%                     | 182.500.000                | 132.942.451  |
| IVA al 20%                     | 67.580.000                 | 109.484.566  |
| <b>SOMME A DISPOSIZIONE</b>    | <b>673.000.000</b>         | <b>579.332.671</b>                                     |
| <b>TOTALE COSTO</b>            | <b>2.413.000.000</b>       | <b>2.344.112.307</b>                                   |
|                                | Economie                   | -68.887.693  |
| <b>COPERTURA FINANZIARIA</b>   | <b>di progetto (Lire)</b>  | <b>finale (Lire)</b>                                   |
| Finanziamento ex 270/97        | 1.903.000.000              | 1.834.112.307  |
| Risorse proprie                | 510.000.000                | 510.000.000  |
| Altre fonti finanziarie        |                            |  |
| <b>TOTALE COPERTURE</b>        | <b>2.413.000.000</b>       | <b>2.344.112.307</b>                                   |

Protocollo d'intervento: **2989****DATI IDENTIFICATIVI DELL' INTERVENTO**Titolo Intervento *CONTROLLO IN TEMPO REALE DEI TRANSITI DEI BUS TURISTICI*Comune **FIRENZE (FI)**Finanziamento **L. 719 milioni**- Tot. Impegnato **L. 706.820.972**- Tot. Pagato **L. 706.820.972**Cofinanziamento **L. 127 milioni**

Previsione Effettiva

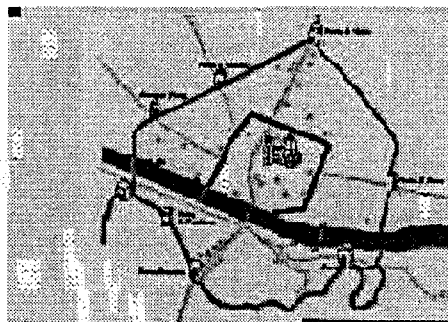
Inizio Lavori *14/01/99* **08/03/99**Fine Lavori *16/06/99* **10/11/99**

*Controllo dei transiti dei bus turistici*  
*Controllo dei transiti dei bus turistici*

**DATI RELATIVI AL TITOLARE DELL'INTERVENTO**Denominazione **COMUNE DI FIRENZE**Categoria **AA Amministrazioni pubbliche - (art. 1 D.L. 3 febbraio 1993, n. 29)**C.Fis./P.IVA **01307110484**Indirizzo **PIAZZA DELLA SIGNORIA, 1****FIRENZE (FI)**Recapiti **Telefono: 055 27681****Telefax:****DATI RELATIVI ALL'APPALTO**

| Procedura                         | Denominazione Ditta Aggiudicatrice                                  | Importo a base di Gara | Importo Aggiudicazione | % Ribasso |
|-----------------------------------|---|------------------------|------------------------|-----------|
| Affidamento                       | Indirizzo<br>Cod. Fisc./P.IVA                                       |                        |                        |           |
| AFFIDAMENTO A<br>DITTA MANDATARIA | SCAF SPA MANDATARIA ATI<br>VIA DI CARNAIA 13 FIRENZE<br>00431980481 | L. 610.850.810         | L. 610.850.810         | 0,00      |
| <b>Totali</b>                     |   | <b>L. 610.850.810</b>  | <b>L. 610.850.810</b>  |           |

## RIEPILOGO VARIAZIONI DI COSTO E DI FINANZIAMENTO

| D.M.        | Costo Stimato  | Finan. Attribuito | Altre Risorse | Risorse Proprie | Note |
|-------------|----------------|-------------------|---------------|-----------------|------|
| DM 21/04/98 | L. 846.000.000 | L. 719.000.000    | L. 0          | L. 127.000.000  |      |
| DM 06/08/98 | L. 846.000.000 | L. 719.000.000    | L. 0          | L. 127.000.000  |      |
| DM 20/11/98 | L. 846.000.000 | L. 719.000.000    | L. 0          | L. 127.000.000  |      |
| DM 27/01/99 | L. 846.000.000 | L. 719.000.000    | L. 0          | L. 127.000.000  |      |
| DM 09/02/99 | L. 846.000.000 | L. 719.000.000    | L. 0          | L. 127.000.000  |      |
| DM 01/06/99 | L. 846.000.000 | L. 719.000.000    | L. 0          | L. 127.000.000  |      |
| DM 05/08/99 | L. 846.000.000 | L. 719.000.000    | L. 0          | L. 127.000.000  |      |
| DM 13/09/99 | L. 846.000.000 | L. 719.000.000    | L. 0          | L. 127.000.000  |      |
| DM 16/11/99 | L. 846.000.000 | L. 719.000.000    | L. 0          | L. 127.000.000  |      |
| Automatico  | L. 846.000.000 | L. 719.000.000    | L. 0          | L. 127.000.000  |      |
| DM 21/07/00 | L. 846.000.000 | L. 719.000.000    | L. 0          | L. 127.000.000  |      |
| DM 01/08/00 | L. 846.000.000 | L. 719.000.000    | L. 0          | L. 127.000.000  |      |
| DM 14/12/00 | L. 846.000.000 | L. 719.000.000    | L. 0          | L. 127.000.000  |      |
| DM 14/02/01 | L. 846.000.000 | L. 719.000.000    | L. 0          | L. 127.000.000  |      |

## CONFRONTO TRA Q.T.E. DI PROGETTO E Q.T.E. FINALE

| A) LAVORI                      | Importo di Progetto (Lire) | QTE per liquidazione della rata di saldo<br>(16/01/01) |  |
|--------------------------------|----------------------------|--|--|
| Opere Civili                   | 46.000.000                 | 25.290.810   |  |
| Opere Impiantistiche           | 344.000.000                | 364.000.000  |  |
| Arredi e/o Attrezzature        | 100.000.000                | 98.500.000   |  |
| Altre Voci                     | 128.000.000                | 123.060.000  |  |
| <b>TOTALE LAVORI</b>           | <b>618.000.000</b>         | <b>610.850.810</b>                                     |  |
| <b>B) SOMME A DISPOSIZIONE</b> |                            |  |  |
| Progettazione                  | 42.000.000                 | 64.000.000   |  |
| Altre Spese Tecniche           | 25.000.000                 | 3.000.000  |  |
| Allacciamenti                  | 10.000.000                 | 10.000.000   |  |
| Imprevisti                     | 10.000.000                 | 7.000.000  |  |
| - Espropri o Acquisizioni      |                            |  |  |
| - Area o Fabbricato            |                            |  |  |
| - Opere Civili                 |                            |  |  |
| - Opere Impiantistiche         |                            |  |  |
| - Arredi e/o attrezzature      |                            |  |  |
| - Altre voci                   |                            |  |  |
| IVA al 10%                     |                            |  |  |
| IVA al 20%                     | 141.000.000                | 138.970.162  |  |
| <b>SOMME A DISPOSIZIONE</b>    | <b>228.000.000</b>         | <b>222.970.162</b>                                     |  |
| <b>TOTALE COSTO</b>            | <b>846.000.000</b>         | <b>833.820.972</b>                                     |  |
|                                | Economie                   | -12.179.028  |  |
| <b>COPERTURA FINANZIARIA</b>   | <b>di progetto (Lire)</b>  | <b>finale (Lire)</b>                                   |  |
| Finanziamento ex 270/97        | 719.000.000                | 706.820.972  |  |
| Risorse proprie                | 127.000.000                | 127.000.000  |  |
| Altre fonti finanziarie        |                            |  |  |
| <b>TOTALE COPERTURE</b>        | <b>846.000.000</b>         | <b>833.820.972</b>                                     |  |

Protocollo d'intervento: **3034****DATI IDENTIFICATIVI DELL' INTERVENTO**

Titolo Intervento *AREA ATTREZZATA DI ACCOGLIENZA E SMISTAMENTO BUS TURISTICI A FIRENZE SUD*  
 Comune **FIRENZE (FI)**  
 Finanziamento **L. 2.573 milioni**  
     - Tot. Impegnato **L. 2.573.143.976**  
     - Tot. Pagato **L. 2.573.143.976**  
 Cofinanziamento **L. 556 milioni**  
     Previsione                      Effettiva  
 Inizio Lavori                      10/02/99                      10/02/99  
 Fine Lavori                         30/08/99                      05/10/99

*Area per bus turistici a Firenze sud***DATI RELATIVI AL TITOLARE DELL'INTERVENTO**

Denominazione **COMUNE DI FIRENZE**  
 Categoria **AA Amministrazioni pubbliche - (art. 1 D.L. 3 febbraio 1993, n. 29)**  
 C.Fis./P.IVA **01307110484**  
 Indirizzo **PIAZZA DELLA SIGNORIA, 1** **FIRENZE (FI)**  
 Recapiti **Telefono: 055 27681** **Telefax:**

**DATI RELATIVI ALL'APPALTO**

| Procedura           | Denominazione Ditta Aggiudicatrice  | Importo<br>a base di<br>Gara | Importo<br>Aggiudicazione | %<br>Ribasso |
|---------------------|---|------------------------------|---------------------------|--------------|
| Affidamento         | Indirizzo<br>Cod. Fisc./P.IVA   |                              |                           |              |
| Licitazione Privata | Del Debbio S. P. A in ATI con Berti Sisto<br>Lucca, V.le Marti, 95<br>00146220462 | L. 1.780.000.000             | L. 1.465.068.000          | 17,69        |
| <b>Totali</b>       |   | <b>L. 1.780.000.000</b>      | <b>L. 1.465.068.000</b>   |              |

## RIEPILOGO VARIAZIONI DI COSTO E DI FINANZIAMENTO

| D.M.        | Costo Stimato    | Finan. Attribuito | Altre Risorse | Risorse Proprie | Note              |
|-------------|------------------|-------------------|---------------|-----------------|-------------------|
| DM 21/04/98 | L. 3.710.000.000 | L. 3.154.000.000  | L. 0          | L. 556.000.000  |                   |
| DM 06/08/98 | L. 3.710.000.000 | L. 3.154.000.000  | L. 0          | L. 556.000.000  |                   |
| DM 20/11/98 | L. 3.710.000.000 | L. 3.154.000.000  | L. 0          | L. 556.000.000  |                   |
| DM 27/01/99 | L. 3.710.000.000 | L. 3.154.000.000  | L. 0          | L. 556.000.000  |                   |
| DM 09/02/99 | L. 3.710.000.000 | L. 3.154.000.000  | L. 0          | L. 556.000.000  |                   |
| DM 01/06/99 | L. 3.710.000.000 | L. 3.154.000.000  | L. 0          | L. 556.000.000  |                   |
| DM 05/08/99 | L. 3.411.000.000 | L. 2.855.000.000  | L. 0          | L. 556.000.000  | - Lit. -299000000 |
| DM 13/09/99 | L. 3.411.000.000 | L. 2.855.000.000  | L. 0          | L. 556.000.000  |                   |
| DM 16/11/99 | L. 3.411.000.000 | L. 2.855.000.000  | L. 0          | L. 556.000.000  |                   |
| Automatico  | L. 3.411.000.000 | L. 2.855.000.000  | L. 0          | L. 556.000.000  |                   |
| DM 21/07/00 | L. 3.411.000.000 | L. 2.855.000.000  | L. 0          | L. 556.000.000  |                   |
| DM 01/08/00 | L. 3.411.000.000 | L. 2.855.000.000  | L. 0          | L. 556.000.000  |                   |
| DM 14/12/00 | L. 3.411.000.000 | L. 2.855.000.000  | L. 0          | L. 556.000.000  |                   |
| DM 14/02/01 | L. 3.129.143.976 | L. 2.573.143.976  | L. 0          | L. 556.000.000  | - Lit. -281856024 |

## CONFRONTO TRA Q.T.E. DI PROGETTO E Q.T.E. FINALE

| A) LAVORI                    | Importo di Progetto (Lire) | QTE per liquidazione della rata di saldo (18/10/01) |  |
|------------------------------|----------------------------|---|--|
| Opere Civili                 | 1.480.000.000              | 1.445.824.965                                       |  |
| Opere Impiantistiche         | 160.000.000                |   |  |
| Arredi e/o Attrezzature      | 140.000.000                |   |  |
| Altre Voci                   |                            |   |  |
| <b>TOTALE LAVORI</b>         | <b>1.780.000.000</b>       | <b>1.445.824.965</b>                                |  |
| B) SOMME A DISPOSIZIONE      |                            |   |  |
| Progettazione                | 70.830.000                 |   |  |
| Altre Spese Tecniche         | 80.000.000                 | 188.410.000   |  |
| Allacciamenti                | 10.000.000                 | 11.261.360  |  |
| Imprevisti                   |                            |   |  |
| - Espropri o Acquisizioni    | 1.300.000.000              | 1.356.837.251                                       |  |
| - Area o Fabbricato          |                            |   |  |
| - Opere Civili               |                            | 1.780.000   |  |
| - Opere Impiantistiche       |                            |   |  |
| - Arredi e/o attrezzature    |                            |   |  |
| - Altre voci                 |                            | 596.640   |  |
| IVA al 10%                   | 179.000.000                | 144.582.496   |  |
| IVA al 20%                   | 290.170.000                | 37.682.000  |  |
| <b>SOMME A DISPOSIZIONE</b>  | <b>1.930.000.000</b>       | <b>1.741.149.747</b>                                |  |
| <b>TOTALE COSTO</b>          | <b>3.710.000.000</b>       | <b>3.186.974.712</b>                                |  |
|                              | <b>Economie</b>            | <b>-523.025.288</b>                                 |  |
| <i>COPERTURA FINANZIARIA</i> | <i>di progetto (Lire)</i>  | <i>finale (Lire)</i>                                |  |
| Finanziamento ex 270/97      | 3.154.000.000              | 2.630.974.712                                       |  |
| Risorse proprie              | 556.000.000                | 556.000.000   |  |
| Altre fonti finanziarie      |                            |   |  |
| <b>TOTALE COPERTURE</b>      | <b>3.710.000.000</b>       | <b>3.186.974.712</b>                                |  |

Protocollo d'intervento: **3060****DATI IDENTIFICATIVI DELL' INTERVENTO**

|                   |   |                  |
|-------------------|---|------------------|
| Titolo Intervento | <i>ADEGUAMENTO NORMATIVO DEGLI SPAZI LITURGICI PER LA FRUIZIONE DEI PELLEGRINI<br/>CHIESA DELLA SANTISSIMA ANNUNZIATA SAGRESTIA VECCHIA SANTA CATERINA DELLA<br/>NOTTE CAPPELLA DEL MANTO</i> |                  |
| Comune            | SIENA (SI)  |                  |
| Finanziamento     | L. 5.478 milioni  |                  |
|                   | - Tot. Impegnato  | L. 5.477.696.226 |
|                   | - Tot. Pagato   | L. 4.929.926.588 |
| Cofinanziamento   | L. 1.400 milioni  |                  |
|                   | Previsione  | Effettiva        |
| Inizio Lavori     | 25/01/99  | 24/09/98         |
| Fine Lavori       | 27/04/99  |                  |

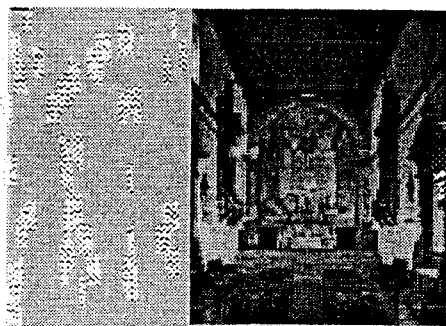

Antico Spedale di S. Maria della Scala

**DATI RELATIVI AL TITOLARE DELL'INTERVENTO**

|               |   |                      |
|---------------|---|----------------------|
| Denominazione | COMUNE DI SIENA   |                      |
| Categoria     | AA Amministrazioni pubbliche - (art. 1 D.L. 3 febbraio 1993, n. 29) |                      |
| C.Fis./P.IVA  | 00050800523   |                      |
| Indirizzo     | PIAZZA IL CAMPO, 1  | SIENA (SI)           |
| Recapiti      | Telefono: 0577 292111   | Telefax: 0577 292346 |

**DATI RELATIVI ALL'APPALTO**

| Procedura           | Denominazione Ditta Aggudicatrice  | Importo a base di Gara  | Importo Aggudicazione   | % Ribasso |
|---------------------|--|-------------------------|-------------------------|-----------|
| Affidamento         | Indirizzo<br>Cod. Fisc./P.IVA  |                         |                         |           |
| AFFIDAMENTO DIRETTO | DIPARTIMENTO DI ONCOLOGIA<br>UNIVERSITA' DI PISA                                 | L. 0                    | L. 49.350.000           | 0,00      |
| AFFIDAMENTI DIRETTI | A.R.C ARTE RESTAURO & C<br>PISTOIA   | L. 29.824.000           | L. 29.824.000           | 0,00      |
| AFFIDAMENTO DIRETTO | DITTA ANNA SPOLTORE<br>ROMA  | L. 32.000.000           | L. 32.000.000           | 0,00      |
| ASTA PUBBLICA       | RISPOSTA SRL<br>VILLORBA TREVISO   | L. 649.849.760          | L. 610.858.775          | 6,00      |
| ASTA PUBBLICA       | CONS:RAVENNATE COOP.DI PROD. E LAVORO<br>VIA TEODORICO 15 RAVENNA<br>00080170392 | L. 1.840.150.240        | L. 1.727.258.547        | 6,13      |
| ASTA PUBBLICA       | Coop. di Prod. Ravennate<br>via Teodorico, 15 RAVENNA<br>00080170392             | L. 2.111.000.000        | L. 1.791.605.700        | 15,13     |
| <b>Totali</b>       |  | <b>L. 4.662.824.000</b> | <b>L. 4.240.897.022</b> |           |

## RIEPILOGO VARIAZIONI DI COSTO E DI FINANZIAMENTO

| D.M.        | Costo Stimato    | Finan. Attribuito | Altre Risorse    | Risorse Proprie  | Note              |
|-------------|------------------|-------------------|------------------|------------------|-------------------|
| DM 21/04/98 | L. 6.400.000.000 | L. 5.000.000.000  | L. 1.400.000.000 | L. 0             |                   |
| DM 06/08/98 | L. 6.400.000.000 | L. 5.000.000.000  | L. 1.400.000.000 | L. 0             |                   |
| DM 20/11/98 | L. 6.400.000.000 | L. 5.000.000.000  | L. 1.400.000.000 | L. 0             |                   |
| DM 27/01/99 | L. 6.400.000.000 | L. 5.000.000.000  | L. 1.400.000.000 | L. 0             |                   |
| DM 09/02/99 | L. 6.080.605.700 | L. 4.680.605.700  | L. 0             | L. 1.400.000.000 | - Lit. -319394300 |
| DM 01/06/99 | L. 6.080.605.700 | L. 4.680.605.700  | L. 0             | L. 1.400.000.000 |                   |
| DM 05/08/99 | L. 6.080.605.700 | L. 4.680.605.700  | L. 0             | L. 1.400.000.000 |                   |
| DM 13/09/99 | L. 6.080.605.700 | L. 4.680.605.700  | L. 0             | L. 1.400.000.000 |                   |
| DM 16/11/99 | L. 6.080.605.700 | L. 4.680.605.700  | L. 0             | L. 1.400.000.000 |                   |
| Automatico  | L. 7.080.605.700 | L. 5.680.605.700  | L. 0             | L. 1.400.000.000 | + Lit. 1000000000 |
| DM 21/07/00 | L. 7.080.605.700 | L. 5.680.605.700  | L. 0             | L. 1.400.000.000 |                   |
| DM 01/08/00 | L. 7.080.605.700 | L. 5.680.605.700  | L. 0             | L. 1.400.000.000 |                   |
| DM 14/12/00 | L. 7.080.605.700 | L. 5.680.605.700  | L. 0             | L. 1.400.000.000 |                   |
| DM 14/02/01 | L. 6.877.696.226 | L. 5.477.696.226  | L. 0             | L. 1.400.000.000 | - Lit. -202909474 |

## CONFRONTO TRA Q.T.E. DI PROGETTO E Q.T.E. FINALE

| A) LAVORI                      | Importo di Progetto (Lire) | QTE per liquidazione del 90 % (24/01/01) |
|--------------------------------|----------------------------|--|
| Opere Civili                   | 1.350.000.000              | 2.795.830.000                            |
| Opere Impiantistiche           | 761.000.000                | 1.426.800.000                            |
| Arredi e/o Attrezzature        | 1.750.000.000              | 708.859.000                              |
| Altre Voci                     | 740.000.000                |  |
| <b>TOTALE LAVORI</b>           | <b>4.601.000.000</b>       | <b>4.931.489.000</b>                     |
| <b>B) SOMME A DISPOSIZIONE</b> |                            |  |
| Progettazione                  | 412.000.000                | 265.000.000                              |
| Altre Spese Tecniche           | 266.000.000                | 448.300.000                              |
| Allacciamenti                  | 120.000.000                | 28.629.000                               |
| Imprevisti                     | 111.000.000                | 821.000                                  |
| - Espropri o Acquisizioni      |                            |  |
| - Area o Fabbricato            |                            |  |
| - Opere Civili                 |                            |  |
| - Opere Impiantistiche         |                            |  |
| - Arredi e/o attrezzature      |                            |  |
| - Altre voci                   |                            | 436.012.000                              |
| IVA al 10%                     | 211.000.000                | 450.764.000                              |
| IVA al 20%                     | 679.000.000                | 316.681.000                              |
| <b>SOMME A DISPOSIZIONE</b>    | <b>1.799.000.000</b>       | <b>1.946.207.000</b>                     |
| <b>TOTALE COSTO</b>            | <b>6.400.000.000</b>       | <b>6.877.696.000</b>                     |
|                                | <b>Maggiore Spesa</b>      | <b>477.696.000</b>                       |
| <b>COPERTURA FINANZIARIA</b>   | <b>di progetto (Lire)</b>  | <b>finale (Lire)</b>                     |
| Finanziamento ex 270/97        | 5.000.000.000              | 5.477.696.226                            |
| Risorse proprie                | 1.400.000.000              | 1.400.000.000                            |
| Altre fonti finanziarie        |                            |  |
| <b>TOTALE COPERTURE</b>        | <b>6.400.000.000</b>       | <b>6.877.696.226</b>                     |



Protocollo d'intervento: **3063****DATI IDENTIFICATIVI DELL'INTERVENTO**

Titolo Intervento *POSTEGGIO PIAZZALE ROSSELLI*  
 Comune **SIENA (SI)**  
 Finanziamento **L. 14.322 milioni**  
     - Tot. Impegnato **L. 12.540.240.000**  
     - Tot. Pagato **L. 11.286.216.000**  
 Cofinanziamento **L. 7.458 milioni**  
     Previsione            Effettiva  
 Inizio Lavori            *24/08/98*            **21/08/98**  
 Fine Lavori              *28/09/99*            **30/12/99**

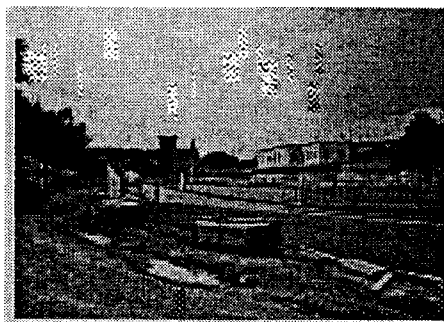
*Piazzale Rosselli***DATI RELATIVI AL TITOLARE DELL'INTERVENTO**

Denominazione **COMUNE DI SIENA**  
 Categoria **AA Amministrazioni pubbliche - (art. 1 D.L. 3 febbraio 1993, n. 29)**  
 C.Fis./P.IVA **00050800523**  
 Indirizzo **PIAZZA IL CAMPO, 1** **SIENA (SI)**  
 Recapiti **Telefono: 0577 292111** **Telefax: 0577 292346**

**DATI RELATIVI ALL'APPALTO**

| Procedura           | Denominazione Ditta Aggiudicatrice   | Importo<br>a base di<br>Gara | Importo<br>Aggiudicazione | %<br>Ribasso |
|---------------------|--|------------------------------|---------------------------|--------------|
| Affidamento         | Indirizzo<br>Cod. Fisc./P.IVA  |                              |                           |              |
| Licitazione privata | Consorzio Coop. Costr. Bologna<br>Via della Cooperazione, 30 BO<br>00281620377 | L. 16.000.000.000            | L. 12.718.400.000         | 20,51        |
| <b>Totali</b>       |  | <b>L. 16.000.000.000</b>     | <b>L. 12.718.400.000</b>  |              |

## XIV LEGISLATURA - DISEGNI DI LEGGE E RELAZIONI - DOCUMENTI

## RIEPILOGO VARIAZIONI DI COSTO E DI FINANZIAMENTO

| D.M.        | Costo Stimato     | Finan. Attribuito | Altre Risorse    | Risorse Proprie  | Note               |
|-------------|-------------------|-------------------|------------------|------------------|--------------------|
| DM 21/04/98 | L. 20.000.000.000 | L. 16.150.000.000 | L. 3.850.000.000 | L. 0             |                    |
| DM 06/08/98 | L. 20.000.000.000 | L. 16.150.000.000 | L. 3.850.000.000 | L. 0             |                    |
| DM 20/11/98 | L. 20.000.000.000 | L. 16.150.000.000 | L. 3.850.000.000 | L. 0             |                    |
| DM 27/01/99 | L. 20.000.000.000 | L. 16.150.000.000 | L. 3.850.000.000 | L. 0             |                    |
| DM 09/02/99 | L. 18.172.240.000 | L. 14.322.240.000 | L. 0             | L. 3.850.000.000 | - Lit. -1827760000 |
| DM 01/06/99 | L. 18.172.240.000 | L. 14.322.240.000 | L. 0             | L. 3.850.000.000 |                    |
| DM 05/08/99 | L. 18.172.240.000 | L. 14.322.240.000 | L. 0             | L. 3.850.000.000 |                    |
| DM 13/09/99 | L. 18.172.240.000 | L. 14.322.240.000 | L. 0             | L. 3.850.000.000 |                    |
| DM 16/11/99 | L. 18.172.240.000 | L. 14.322.240.000 | L. 0             | L. 3.850.000.000 |                    |
| Automatico  | L. 18.172.240.000 | L. 14.322.240.000 | L. 0             | L. 3.850.000.000 |                    |
| DM 21/07/00 | L. 18.172.240.000 | L. 14.322.240.000 | L. 0             | L. 3.850.000.000 |                    |
| DM 01/08/00 | L. 18.172.240.000 | L. 14.322.240.000 | L. 0             | L. 3.850.000.000 |                    |
| DM 14/12/00 | L. 18.172.240.000 | L. 14.322.240.000 | L. 0             | L. 3.850.000.000 |                    |
| DM 14/02/01 | L. 21.780.000.000 | L. 14.322.240.000 | L. 0             | L. 7.457.760.000 | + Lit. 3607760000  |

## CONFRONTO TRA Q.T.E. DI PROGETTO E Q.T.E. FINALE

| A) LAVORI                      | Importo di Progetto (Lire) | QTE per liquidazione del 50 % (08/02/99) |
|--------------------------------|----------------------------|--|
| Opere Civili                   | 12.770.000.000             | 11.724.000.000                           |
| Opere Impiantistiche           | 3.230.000.000              | 1.630.000.000                            |
| Arredi e/o Attrezzature        |                            |  |
| Altre Voci                     |                            |  |
| <b>TOTALE LAVORI</b>           | <b>16.000.000.000</b>      | <b>13.354.000.000</b>                    |
| <b>B) SOMME A DISPOSIZIONE</b> |                            |  |
| Progettazione                  | 684.000.000                | 642.000.000                              |
| Altre Spese Tecniche           | 909.000.000                | 1.196.000.000                            |
| Allacciamenti                  | 85.000.000                 | 585.000.000                              |
| Imprevisti                     | 188.000.000                | 280.000.000                              |
| - Espropri o Acquisizioni      | 100.000.000                | 140.000.000                              |
| - Area o Fabbricato            |                            |  |
| - Opere Civili                 | 27.000.000                 |  |
| - Opere Impiantistiche         | 7.000.000                  |  |
| - Arredi e/o attrezzature      |                            |  |
| - Altre voci                   |                            | 90.000.000                               |
| IVA al 10%                     | 1.600.000.000              | 1.344.000.000                            |
| IVA al 20%                     | 400.000.000                | 541.000.000                              |
| <b>SOMME A DISPOSIZIONE</b>    | <b>4.000.000.000</b>       | <b>4.818.000.000</b>                     |
| <b>TOTALE COSTO</b>            | <b>20.000.000.000</b>      | <b>18.172.000.000</b>                    |
|                                | <b>Economie</b>            | <b>-1.828.000.000</b>                    |
| <b>COPERTURA FINANZIARIA</b>   | <b>di progetto (Lire)</b>  | <b>finale (Lire)</b>                     |
| Finanziamento ex 270/97        | 16.150.000.000             | 14.322.000.000                           |
| Risorse proprie                | 3.850.000.000              | 3.850.000.000                            |
| Altre fonti finanziarie        |                            |  |
| <b>TOTALE COPERTURE</b>        | <b>20.000.000.000</b>      | <b>18.172.000.000</b>                    |

Protocollo d'intervento: **3065****DATI IDENTIFICATIVI DELL' INTERVENTO**Titolo Intervento *POSTEGGIO BALDASSARRE PERUZZI*Comune **SIENA (SI)**Finanziamento **L. 6.020 milioni**- Tot. Impegnato **L. 6.019.933.000**- Tot. Pagato **L. 5.487.939.700**Cofinanziamento **L. 0 milioni**

Previsione Effettiva

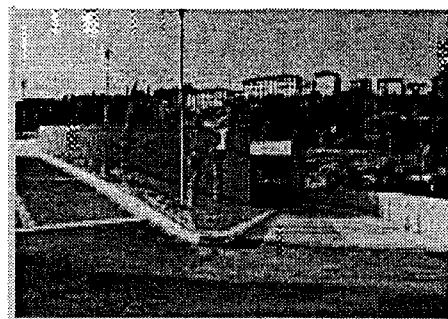
Inizio Lavori *15/09/98* **15/09/98**Fine Lavori *30/09/99* **03/12/99***Posteggio Baldassarre Peruzzi***DATI RELATIVI AL TITOLARE DELL'INTERVENTO**Denominazione **COMUNE DI SIENA**Categoria **AA Amministrazioni pubbliche - (art. 1 D.L. 3 febbraio 1993, n. 29)**C.Fis./P.IVA **00050800523**Indirizzo **PIAZZA IL CAMPO, 1** **SIENA (SI)**Recapiti **Telefono: 0577 292111** **Telefax: 0577 292346****DATI RELATIVI ALL'APPALTO**

| Procedura                        | Denominazione Ditta Aggiudicatrice  | Importo a base di Gara | Importo Aggiudicazione | % Ribasso |
|----------------------------------|---|------------------------|------------------------|-----------|
| Affidamento                      | Indirizzo<br>Cod. Fisc./P.IVA   |                        |                        |           |
| pubblico incanto o asta pubblica | Ditta De Vincenzo Giovanni<br>P/za della Vittoria 14/ACampobasso<br>00023330707 | L. 5.100.000.000       | L. 4.209.030.000       | 17,47     |
| Totali                           |   | L. 5.100.000.000       | L. 4.209.030.000       |           |

## XIV LEGISLATURA - DISEGNI DI LEGGE E RELAZIONI - DOCUMENTI

## RIEPILOGO VARIAZIONI DI COSTO E DI FINANZIAMENTO

| D.M.        | Costo Stimato    | Finan. Attribuito | Altre Risorse | Risorse Proprie | Note              |
|-------------|------------------|-------------------|---------------|-----------------|-------------------|
| DM 21/04/98 | L. 7.000.000.000 | L. 7.000.000.000  | L. 0          | L. 0            |                   |
| DM 06/08/98 | L. 7.000.000.000 | L. 7.000.000.000  | L. 0          | L. 0            |                   |
| DM 20/11/98 | L. 7.000.000.000 | L. 7.000.000.000  | L. 0          | L. 0            |                   |
| DM 27/01/99 | L. 7.000.000.000 | L. 7.000.000.000  | L. 0          | L. 0            |                   |
| DM 09/02/99 | L. 6.019.933.000 | L. 6.019.933.000  | L. 0          | L. 0            | - Lit. -980067000 |
| DM 01/06/99 | L. 6.019.933.000 | L. 6.019.933.000  | L. 0          | L. 0            |                   |
| DM 05/08/99 | L. 6.019.933.000 | L. 6.019.933.000  | L. 0          | L. 0            |                   |
| DM 13/09/99 | L. 6.019.933.000 | L. 6.019.933.000  | L. 0          | L. 0            |                   |
| DM 16/11/99 | L. 6.019.933.000 | L. 6.019.933.000  | L. 0          | L. 0            |                   |
| Automatico  | L. 6.019.933.000 | L. 6.019.933.000  | L. 0          | L. 0            |                   |
| DM 21/07/00 | L. 6.019.933.000 | L. 6.019.933.000  | L. 0          | L. 0            |                   |
| DM 01/08/00 | L. 6.019.933.000 | L. 6.019.933.000  | L. 0          | L. 0            |                   |
| DM 14/12/00 | L. 6.019.933.000 | L. 6.019.933.000  | L. 0          | L. 0            |                   |
| DM 14/02/01 | L. 6.019.933.000 | L. 6.019.933.000  | L. 0          | L. 0            |                   |

## CONFRONTO TRA Q.T.E. DI PROGETTO E Q.T.E. FINALE

| A) LAVORI                      | Importo di Progetto (Lire) | QTE per liquidazione del 90 % (15/11/99) |
|--------------------------------|----------------------------|--|
| Opere Civili                   | 4.900.000.000              | 4.219.000.000                            |
| Opere Impiantistiche           | 200.000.000                | 200.000.000                              |
| Arredi e/o Attrezzature        |                            |  |
| Altre Voci                     |                            |  |
| <b>TOTALE LAVORI</b>           | <b>5.100.000.000</b>       | <b>4.419.000.000</b>                     |
| <b>B) SOMME A DISPOSIZIONE</b> |                            |  |
| Progettazione                  | 100.000.000                | 70.000.000                               |
| Altre Spese Tecniche           | 370.000.000                | 535.000.000                              |
| Allacciamenti                  | 180.000.000                | 66.000.000                               |
| Imprevisti                     | 200.000.000                | 165.000.000                              |
| - Espropri o Acquisizioni      | 350.000.000                | 400.000.000                              |
| - Area o Fabbricato            |                            |  |
| - Opere Civili                 | 9.000.000                  |  |
| - Opere Impiantistiche         | 1.000.000                  |  |
| - Arredi e/o attrezzature      |                            |  |
| - Altre voci                   |                            |  |
| IVA al 10%                     | 510.000.000                | 442.000.000                              |
| IVA al 20%                     | 180.000.000                | 153.000.000                              |
| <b>SOMME A DISPOSIZIONE</b>    | <b>1.900.000.000</b>       | <b>1.831.000.000</b>                     |
| <b>TOTALE COSTO</b>            | <b>7.000.000.000</b>       | <b>6.250.000.000</b>                     |
|                                | <b>Economie</b>            | <b>-750.000.000</b>                      |
| <b>COPERTURA FINANZIARIA</b>   | <b>di progetto (Lire)</b>  | <b>finale (Lire)</b>                     |
| Finanziamento ex 270/97        | 7.000.000.000              | 6.250.000.000                            |
| Risorse proprie                |                            |  |
| Altre fonti finanziarie        |                            |  |
| <b>TOTALE COPERTURE</b>        | <b>7.000.000.000</b>       | <b>6.250.000.000</b>                     |

Protocollo d'intervento: **3066****DATI IDENTIFICATIVI DELL' INTERVENTO**Titolo Intervento *RISALITA BALDASSARRE PERUZZI CENTRO STORICO*Comune **SIENA (SI)**Finanziamento **L. 4.500 milioni**- Tot. Impegnato **L. 4.500.000.000**- Tot. Pagato **L. 4.090.000.000**Cofinanziamento **L. 0 milioni**

Previsione Effettiva

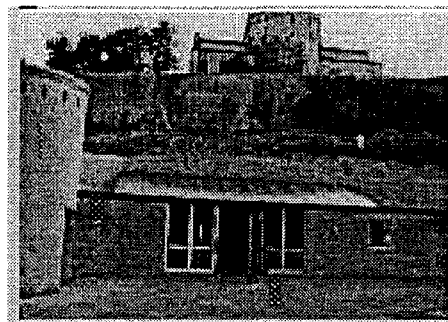
Inizio Lavori *15/09/98* **14/09/98**Fine Lavori *30/09/99* **30/12/99***Risalita Baldassarre Peruzzi - Centro storico***DATI RELATIVI AL TITOLARE DELL'INTERVENTO**Denominazione **COMUNE DI SIENA**Categoria **AA Amministrazioni pubbliche - (art. 1 D.L. 3 febbraio 1993, n. 29)**C.Fis./P.IVA **00050800523**Indirizzo **PIAZZA IL CAMPO, 1****SIENA (SI)**Recapiti **Telefono: 0577 292111****Telefax: 0577 292346****DATI RELATIVI ALL'APPALTO**

| Procedura     | Denominazione Ditta Aggiudicatrice                       | Importo a base di Gara  | Importo Aggiudicazione  | % Ribasso |
|---------------|--|-------------------------|-------------------------|-----------|
| Affidamento   | Indirizzo<br>Cod. Fisc./P.IVA                            |                         |                         |           |
| asta pubblica | CO.E.STRA SPA<br>PIAZZA EDISON 19 FIRENZE<br>00843940487 | L. 3.030.000.000        | L. 2.794.456.900        | 7,77      |
| <b>Totali</b> |  | <b>L. 3.030.000.000</b> | <b>L. 2.794.456.900</b> |           |

## RIEPILOGO VARIAZIONI DI COSTO E DI FINANZIAMENTO

| D.M.        | Costo Stimato    | Finan. Attribuito | Altre Risorse | Risorse Proprie | Note              |
|-------------|------------------|-------------------|---------------|-----------------|-------------------|
| DM 21/04/98 | L. 4.000.000.000 | L. 4.000.000.000  | L. 0          | L. 0            |                   |
| DM 06/08/98 | L. 4.000.000.000 | L. 4.000.000.000  | L. 0          | L. 0            |                   |
| DM 20/11/98 | L. 4.000.000.000 | L. 4.000.000.000  | L. 0          | L. 0            |                   |
| DM 27/01/99 | L. 4.000.000.000 | L. 4.000.000.000  | L. 0          | L. 0            |                   |
| DM 09/02/99 | L. 3.741.025.900 | L. 3.741.025.900  | L. 0          | L. 0            | - Lit. -258974100 |
| DM 01/06/99 | L. 3.741.025.900 | L. 3.741.025.900  | L. 0          | L. 0            |                   |
| DM 05/08/99 | L. 4.500.025.900 | L. 4.500.025.900  | L. 0          | L. 0            | + Lit. 759000000  |
| DM 13/09/99 | L. 4.500.025.900 | L. 4.500.025.900  | L. 0          | L. 0            |                   |
| DM 16/11/99 | L. 4.500.025.900 | L. 4.500.025.900  | L. 0          | L. 0            |                   |
| Automatico  | L. 4.500.025.900 | L. 4.500.025.900  | L. 0          | L. 0            |                   |
| DM 21/07/00 | L. 4.500.025.900 | L. 4.500.025.900  | L. 0          | L. 0            |                   |
| DM 01/08/00 | L. 4.500.025.900 | L. 4.500.025.900  | L. 0          | L. 0            |                   |
| DM 14/12/00 | L. 4.500.025.900 | L. 4.500.025.900  | L. 0          | L. 0            |                   |
| DM 14/02/01 | L. 4.500.025.900 | L. 4.500.025.900  | L. 0          | L. 0            |                   |

## CONFRONTO TRA Q.T.E. DI PROGETTO E Q.T.E. FINALE

|                              |                            |  |
|------------------------------|----------------------------|--|
| A) LAVORI                    | Importo di Progetto (Lire) | QTE per liquidazione del 90 % (12/03/01) |
| Opere Civili                 | 1.596.000.000              | 2.136.000.000                            |
| Opere Impiantistiche         | 1.300.000.000              | 1.200.000.000                            |
| Arredi e/o Attrezzature      | 134.000.000                |  |
| Altre Voci                   |                            |  |
| <b>TOTALE LAVORI</b>         | <b>3.030.000.000</b>       | <b>3.336.000.000</b>                     |
| B) SOMME A DISPOSIZIONE      |                            |  |
| Progettazione                | 70.000.000                 | 40.000.000                               |
| Altre Spese Tecniche         | 200.000.000                | 395.000.000                              |
| Allacciamenti                | 50.000.000                 | 21.000.000                               |
| Imprevisti                   | 100.000.000                | 164.000.000                              |
| - Espropri o Acquisizioni    | 150.000.000                | 130.000.000                              |
| - Area o Fabbricato          |                            |  |
| - Opere Civili               | 5.000.000                  |  |
| - Opere Impiantistiche       | 4.000.000                  |  |
| - Arredi e/o attrezzature    | 1.000.000                  |  |
| - Altre voci                 |                            |  |
| IVA al 10%                   | 303.000.000                | 334.000.000                              |
| IVA al 20%                   | 87.000.000                 | 80.000.000                               |
| <b>SOMME A DISPOSIZIONE</b>  | <b>970.000.000</b>         | <b>1.164.000.000</b>                     |
| <b>TOTALE COSTO</b>          | <b>4.000.000.000</b>       | <b>4.500.000.000</b>                     |
|                              | Maggiore Spesa             | 500.000.000                              |
| <i>COPERTURA FINANZIARIA</i> | di progetto (Lire)         | finale (Lire)                            |
| Finanziamento ex 270/97      | 4.000.000.000              | 4.500.026.000                            |
| Risorse proprie              |                            |  |
| Altre fonti finanziarie      |                            |  |
| <b>TOTALE COPERTURE</b>      | <b>4.000.000.000</b>       | <b>4.500.026.000</b>                     |

Protocollo d'intervento: **3080****DATI IDENTIFICATIVI DELL' INTERVENTO**

Titolo Intervento *TERRINCA GLI ITINERARI DELLA FEDE*  
 Comune **STAZZEMA (LU)**  
 Finanziamento **L. 248 milioni**  
 - Tot. Impegnato **L. 209.990.978**  
 - Tot. Pagato **L. 209.990.978**  
 Cofinanziamento **L. 106 milioni**  
 Previsione Effettiva  
 Inizio Lavori **30/09/98 15/09/98**  
 Fine Lavori **30/05/99 03/08/99**

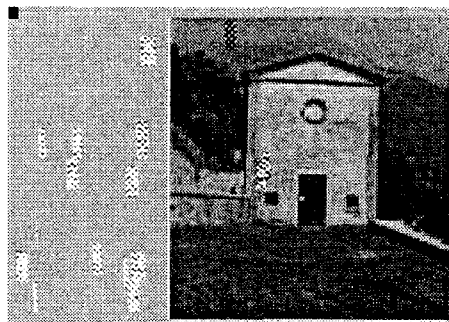
*Oratorio di S. Rocco***DATI RELATIVI AL TITOLARE DELL'INTERVENTO**

Denominazione **COMUNE DI STAZZEMA**  
 Categoria **AA Amministrazioni pubbliche - (art. 1 D.L. 3 febbraio 1993, n. 29)**  
 C.Fis./P.IVA **@STAZZEMA**  
 Indirizzo **PIAZZA EUROPA, 6** **PONTESTAZZEMESE (LU)**  
 Recapiti **Telefono: 0584 77521** **Telefax: 0584 777259**

**DATI RELATIVI ALL'APPALTO**

| Procedura                     | Denominazione Ditta Aggiudicatrice                                 | Importo a base di Gara | Importo Aggiudicazione | % Ribasso |
|-------------------------------|--|------------------------|------------------------|-----------|
| Affidamento                   | Indirizzo<br>Cod. Fisc./P.IVA                                      |                        |                        |           |
| licitazione privata ad invito | RES-TAURO s. r. l.<br>via del Commercio, 10 cap. LU<br>01382800462 | L. 279.500.000         | L. 245.261.250         | 12,25     |
| Totali                        |  | L. 279.500.000         | L. 245.261.250         |           |

## RIEPILOGO VARIAZIONI DI COSTO E DI FINANZIAMENTO

| D.M.        | Costo Stimato  | Finan. Attribuito | Altre Risorse  | Risorse Proprie | Note |
|-------------|----------------|-------------------|----------------|-----------------|------|
| DM 21/04/98 | L. 354.000.000 | L. 248.000.000    | L. 105.000.000 | L. 1.000.000    |      |
| DM 06/08/98 | L. 354.000.000 | L. 248.000.000    | L. 105.000.000 | L. 1.000.000    |      |
| DM 20/11/98 | L. 354.000.000 | L. 248.000.000    | L. 105.000.000 | L. 1.000.000    |      |
| DM 27/01/99 | L. 354.000.000 | L. 248.000.000    | L. 105.000.000 | L. 1.000.000    |      |
| DM 09/02/99 | L. 354.000.000 | L. 248.000.000    | L. 105.000.000 | L. 1.000.000    |      |
| DM 01/06/99 | L. 354.000.000 | L. 248.000.000    | L. 105.000.000 | L. 1.000.000    |      |
| DM 05/08/99 | L. 354.000.000 | L. 248.000.000    | L. 105.000.000 | L. 1.000.000    |      |
| DM 13/09/99 | L. 354.000.000 | L. 248.000.000    | L. 105.000.000 | L. 1.000.000    |      |
| DM 16/11/99 | L. 354.000.000 | L. 248.000.000    | L. 105.000.000 | L. 1.000.000    |      |
| Automatico  | L. 354.000.000 | L. 248.000.000    | L. 105.000.000 | L. 1.000.000    |      |
| DM 21/07/00 | L. 354.000.000 | L. 248.000.000    | L. 105.000.000 | L. 1.000.000    |      |
| DM 01/08/00 | L. 354.000.000 | L. 248.000.000    | L. 105.000.000 | L. 1.000.000    |      |
| DM 14/12/00 | L. 354.000.000 | L. 248.000.000    | L. 105.000.000 | L. 1.000.000    |      |
| DM 14/02/01 | L. 354.000.000 | L. 248.000.000    | L. 105.000.000 | L. 1.000.000    |      |

## CONFRONTO TRA Q.T.E. DI PROGETTO E Q.T.E. FINALE

| A) LAVORI                    | Importo di Progetto (Lire) | QTE per liquidazione della rata di saldo<br>(10/10/01) |
|------------------------------|----------------------------|--|
| Opere Civili                 | 236.000.000                | 230.446.552  |
| Opere Impiantistiche         | 8.000.000                  | 10.455.851   |
| Arredi e/o Attrezzature      | 16.000.000                 | 4.334.850  |
| Altre Voci                   |                            |  |
| <b>TOTALE LAVORI</b>         | <b>260.000.000</b>         | <b>245.237.253</b>                                     |
| B) SOMME A DISPOSIZIONE      |                            |  |
| Progettazione                | 32.000.000                 | 21.869.110   |
| Altre Spese Tecniche         | 10.000.000                 | 24.630.890   |
| Allacciamenti                |                            |  |
| Imprevisti                   |                            |  |
| - Espropri o Acquisizioni    |                            |  |
| - Area o Fabbricato          |                            |  |
| - Opere Civili               |                            |  |
| - Opere Impiantistiche       |                            |  |
| - Arredi e/o attrezzature    |                            |  |
| - Altre voci                 |                            |  |
| IVA al 10%                   |                            | 24.253.725   |
| IVA al 20%                   | 52.000.000                 |  |
| <b>SOMME A DISPOSIZIONE</b>  | <b>94.000.000</b>          | <b>70.753.725</b>                                      |
| <b>TOTALE COSTO</b>          | <b>354.000.000</b>         | <b>315.990.978</b>                                     |
|                              | Economie                   | -38.009.022  |
| <b>COPERTURA FINANZIARIA</b> | di progetto (Lire)         | finale (Lire)  |
| Finanziamento ex 270/97      | 248.000.000                | 209.990.978  |
| Risorse proprie              | 1.000.000                  | 1.000.000  |
| Altre fonti finanziarie      | 105.000.000                | 105.000.000  |
| <b>TOTALE COPERTURE</b>      | <b>354.000.000</b>         | <b>315.990.978</b>                                     |



Protocollo d'intervento: **3194****DATI IDENTIFICATIVI DELL'INTERVENTO**Titolo Intervento *MANUTENZIONE STRAORDINARIA GIARDINO ORTICOLTURA E PARNASO*Comune **FIRENZE (FI)**Finanziamento **L. 1.949 milioni**- Tot. Impegnato **L. 1.927.046.903**- Tot. Pagato **L. 1.927.046.903**Cofinanziamento **L. 231 milioni**

Previsione Effettiva

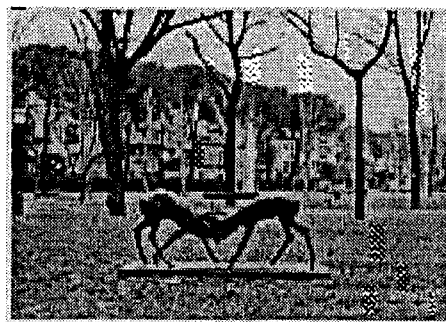
Inizio Lavori *01/03/99* **22/03/99**Fine Lavori *30/09/99* **27/12/99***Giardino Orticoltura e Parnaso***DATI RELATIVI AL TITOLARE DELL'INTERVENTO**Denominazione **COMUNE DI FIRENZE**Categoria **AA Amministrazioni pubbliche - (art. 1 D.L. 3 febbraio 1993, n. 29)**C.Fis./P.IVA **01307110484**Indirizzo **PIAZZA DELLA SIGNORIA, 1****FIRENZE (FI)**Recapiti **Telefono: 055 27681****Telefax:****DATI RELATIVI ALL'APPALTO**

| Procedura           | Denominazione Ditta Aggiudicatrice                           | Importo<br>a base di<br>Gara | Importo<br>Aggiudicazione | %<br>Ribasso |
|---------------------|--|------------------------------|---------------------------|--------------|
| Affidamento         | Indirizzo<br>Cod. Fisc./P.IVA                                |                              |                           |              |
| Licitazione Privata | Jacini s. r. l.<br>Via Fucini, 9 Calenzano FI<br>00439650482 | L. 1.645.997.970             | L. 1.563.569.683          | 5,01         |
| <b>Totali</b>       |  | <b>L. 1.645.997.970</b>      | <b>L. 1.563.569.683</b>   |              |

## XIV LEGISLATURA - DISEGNI DI LEGGE E RELAZIONI - DOCUMENTI

## RIEPILOGO VARIAZIONI DI COSTO E DI FINANZIAMENTO

| D.M.        | Costo Stimato    | Finan. Attribuito | Altre Risorse | Risorse Proprie | Note              |
|-------------|------------------|-------------------|---------------|-----------------|-------------------|
| DM 21/04/98 | L. 2.100.000.000 | L. 1.869.000.000  | L. 0          | L. 231.000.000  |                   |
| DM 06/08/98 | L. 2.100.000.000 | L. 1.869.000.000  | L. 0          | L. 231.000.000  |                   |
| DM 20/11/98 | L. 2.100.000.000 | L. 1.869.000.000  | L. 0          | L. 231.000.000  |                   |
| DM 27/01/99 | L. 2.100.000.000 | L. 1.869.000.000  | L. 0          | L. 231.000.000  |                   |
| DM 09/02/99 | L. 2.100.000.000 | L. 1.869.000.000  | L. 0          | L. 231.000.000  |                   |
| DM 01/06/99 | L. 2.100.000.000 | L. 1.869.000.000  | L. 0          | L. 231.000.000  |                   |
| DM 05/08/99 | L. 2.100.000.000 | L. 1.869.000.000  | L. 0          | L. 231.000.000  |                   |
| DM 13/09/99 | L. 2.000.000.000 | L. 1.769.000.000  | L. 0          | L. 231.000.000  | - Lit. -100000000 |
| DM 16/11/99 | L. 2.000.000.000 | L. 1.769.000.000  | L. 0          | L. 231.000.000  |                   |
| Automatico  | L. 2.180.000.000 | L. 1.949.000.000  | L. 0          | L. 231.000.000  | + Lit. 180000000  |
| DM 21/07/00 | L. 2.180.000.000 | L. 1.949.000.000  | L. 0          | L. 231.000.000  |                   |
| DM 01/08/00 | L. 2.180.000.000 | L. 1.949.000.000  | L. 0          | L. 231.000.000  |                   |
| DM 14/12/00 | L. 2.180.000.000 | L. 1.949.000.000  | L. 0          | L. 231.000.000  |                   |
| DM 14/02/01 | L. 2.180.000.000 | L. 1.949.000.000  | L. 0          | L. 231.000.000  |                   |

## CONFRONTO TRA Q.T.E. DI PROGETTO E Q.T.E. FINALE

| A) LAVORI                      | Importo di Progetto (Lire) | QTE per liquidazione della rata di saldo (10/01/01) |  |
|--------------------------------|----------------------------|---|--|
| Opere Civili                   | 980.200.000                | 1.713.372.604                                       |  |
| Opere Impiantistiche           | 513.500.000                |   |  |
| Arredi e/o Attrezzature        | 152.300.000                |   |  |
| Altre Voci                     |                            |   |  |
| <b>TOTALE LAVORI</b>           | <b>1.646.000.000</b>       | <b>1.713.372.604</b>                                |  |
| <b>B) SOMME A DISPOSIZIONE</b> |                            |   |  |
| Progettazione                  | 90.000.000                 | 15.966.180  |  |
| Altre Spese Tecniche           |                            | 66.346.998  |  |
| Allacciamenti                  |                            |   |  |
| Imprevisti                     |                            |   |  |
| - Espropri o Acquisizioni      |                            |   |  |
| - Area o Fabbicato             |                            |   |  |
| - Opere Civili                 |                            |   |  |
| - Opere Impiantistiche         |                            |   |  |
| - Arredi e/o attrezzature      |                            |   |  |
| - Altre voci                   | 16.460.000                 | 19.686.600  |  |
| IVA al 10%                     |                            |   |  |
| IVA al 20%                     | 347.200.000                | 342.674.521   |  |
| <b>SOMME A DISPOSIZIONE</b>    | <b>453.660.000</b>         | <b>444.674.299</b>                                  |  |
| <b>TOTALE COSTO</b>            | <b>2.099.660.000</b>       | <b>2.158.046.903</b>                                |  |
|                                | <b>Maggiore Spesa</b>      | <b>58.386.903</b>                                   |  |
| <b>COPERTURA FINANZIARIA</b>   | <b>di progetto (Lire)</b>  | <b>finale (Lire)</b>                                |  |
| Finanziamento ex 270/97        | 1.869.000.000              | 1.927.046.903                                       |  |
| Risorse proprie                | 231.000.000                | 231.000.000   |  |
| Altre fonti finanziarie        |                            |   |  |
| <b>TOTALE COPERTURE</b>        | <b>2.100.000.000</b>       | <b>2.158.046.903</b>                                |  |

Protocollo d'intervento: **3195****DATI IDENTIFICATIVI DELL' INTERVENTO**Titolo Intervento *SERVIZIO DI ARREDO E ADDOBBO URBANO CON MATERIALE VEGETALE*Comune **FIRENZE (FI)**Finanziamento **L. 673 milioni**- Tot. Impegnato **L. 673.430.972**- Tot. Pagato **L. 673.430.972**Cofinanziamento **L. 132 milioni**

Previsione Effettiva

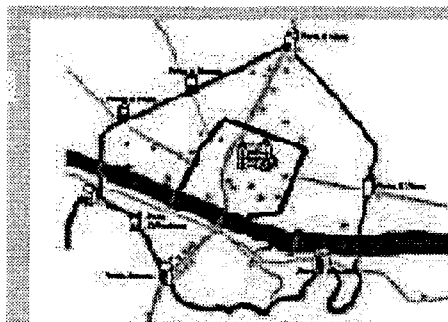
Inizio Lavori *15/08/99* *22/07/99*Fine Lavori *30/09/99* *29/11/99**Arredo urbano***DATI RELATIVI AL TITOLARE DELL'INTERVENTO**Denominazione **COMUNE DI FIRENZE**Categoria **AA Amministrazioni pubbliche - (art. 1 D.L. 3 febbraio 1993, n. 29)**C.Fis./P.IVA **01307110484**Indirizzo **PIAZZA DELLA SIGNORIA, 1****FIRENZE (FI)**Recapiti **Telefono: 055 27681****Telefax:****DATI RELATIVI ALL'APPALTO**

| Procedura           | Denominazione Ditta Aggiudicatrice  | Importo a base di Gara | Importo Aggiudicazione | % Ribasso |
|---------------------|---|------------------------|------------------------|-----------|
| Affidamento         | Indirizzo<br>Cod. Fisc./P.IVA   |                        |                        |           |
| LICITAZIONE PRIVATA | MASTERELECTRIC SNC/BORGHINI E<br>CINOTTI/PLANTRONIC<br>VIA A.DEL PELA 21 CASTELFIORENTINO | L. 991.500.000         | L. 671.741.250         | 32,25     |
| Totali              |   | L. 991.500.000         | L. 671.741.250         |           |

## RIEPILOGO VARIAZIONI DI COSTO E DI FINANZIAMENTO

| D.M.        | Costo Stimato    | Finan. Attribuito | Altre Risorse | Risorse Proprie | Note              |
|-------------|------------------|-------------------|---------------|-----------------|-------------------|
| DM 21/04/98 | L. 1.200.000.000 | L. 1.068.000.000  | L. 0          | L. 132.000.000  |                   |
| DM 06/08/98 | L. 1.200.000.000 | L. 1.068.000.000  | L. 0          | L. 132.000.000  |                   |
| DM 20/11/98 | L. 1.200.000.000 | L. 1.068.000.000  | L. 0          | L. 132.000.000  |                   |
| DM 27/01/99 | L. 1.200.000.000 | L. 1.068.000.000  | L. 0          | L. 132.000.000  |                   |
| DM 09/02/99 | L. 1.200.000.000 | L. 1.068.000.000  | L. 0          | L. 132.000.000  |                   |
| DM 01/06/99 | L. 1.200.000.000 | L. 1.068.000.000  | L. 0          | L. 132.000.000  |                   |
| DM 05/08/99 | L. 1.200.000.000 | L. 1.068.000.000  | L. 0          | L. 132.000.000  |                   |
| DM 13/09/99 | L. 1.200.000.000 | L. 1.068.000.000  | L. 0          | L. 132.000.000  |                   |
| DM 16/11/99 | L. 1.200.000.000 | L. 1.068.000.000  | L. 0          | L. 132.000.000  |                   |
| Automatico  | L. 807.000.000   | L. 675.000.000    | L. 0          | L. 132.000.000  | - Lit. -393000000 |
| DM 21/07/00 | L. 807.000.000   | L. 675.000.000    | L. 0          | L. 132.000.000  |                   |
| DM 01/08/00 | L. 807.000.000   | L. 675.000.000    | L. 0          | L. 132.000.000  |                   |
| DM 14/12/00 | L. 807.000.000   | L. 675.000.000    | L. 0          | L. 132.000.000  |                   |
| DM 14/02/01 | L. 805.421.972   | L. 673.421.972    | L. 0          | L. 132.000.000  | - Lit. -1578028   |

## CONFRONTO TRA Q.T.E. DI PROGETTO E Q.T.E. FINALE

| A) LAVORI                    | Importo di Progetto (Lire) | QTE per liquidazione della rata di saldo<br>(24/10/00) |
|------------------------------|----------------------------|--|
| Opere Civili                 |                            |  |
| Opere Impiantistiche         |                            |  |
| Arredi e/o Attrezzature      | 991.500.000                |  |
| Altre Voci                   |                            |  |
| <b>TOTALE LAVORI</b>         | <b>991.500.000</b>         |  |
| B) SOMME A DISPOSIZIONE      |                            |  |
| Progettazione                |                            |  |
| Altre Spese Tecniche         |                            |  |
| Allacciamenti                |                            |  |
| Imprevisti                   |                            |  |
| - Espropri o Acquisizioni    |                            |  |
| - Area o Fabbricato          |                            |  |
| - Opere Civili               |                            |  |
| - Opere Impiantistiche       |                            |  |
| - Arredi e/o attrezzature    |                            |  |
| - Altre voci                 | 9.915.000                  |  |
| IVA al 10%                   |                            |  |
| IVA al 20%                   | 198.300.000                |  |
| <b>SOMME A DISPOSIZIONE</b>  | <b>208.215.000</b>         | <b>0</b>   |
| <b>TOTALE COSTO</b>          | <b>1.199.715.000</b>       | <b>805.430.972</b>                                     |
|                              | <b>Economie</b>            | <b>-394.284.028</b>                                    |
| <b>COPERTURA FINANZIARIA</b> | <b>di progetto (Lire)</b>  | <b>finale (Lire)</b>                                   |
| Finanziamento ex 270/97      | 1.068.000.000              | 673.430.972  |
| Risorse proprie              | 132.000.000                | 132.000.000  |
| Altre fonti finanziarie      |                            |  |
| <b>TOTALE COPERTURE</b>      | <b>1.200.000.000</b>       | <b>805.430.972</b>                                     |

Protocollo d'intervento: **3315****DATI IDENTIFICATIVI DELL' INTERVENTO**

Titolo Intervento *CHIESA DI S. M. NOVELLA E CHIOSTRI COMPLETAMENTO DELL'IMPIANTO ELETTRICO DI ILLUMINAZIONE DEGLI IMPIANTI ANTINTRUSIONE TVCC RIVELAZIONE INCENDIO E REALIZZAZIONE IMPIANTO DI AMPLIFICAZIONE E PROTEZIONE DALLE SCARICHE ATMOSFERICHE*

Comune **FIRENZE (FI)**

Finanziamento **L. 1.171 milioni**

- Tot. Impegnato **L. 1.134.124.847**

- Tot. Pagato **L. 1.134.124.847**

Cofinanziamento **L. 470 milioni**

|               |            |           |
|---------------|------------|-----------|
|               | Previsione | Effettiva |
| Inizio Lavori | 20/01/99   | 10/02/99  |
| Fine Lavori   | 20/09/99   | 20/12/99  |

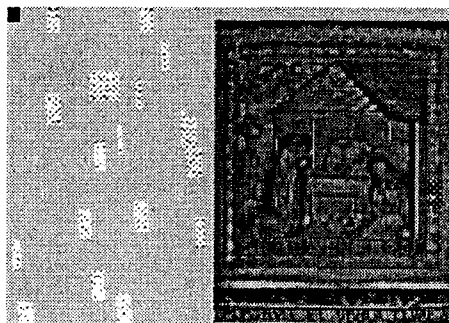
*Chiesa di S. Maria Novella e chiostri***DATI RELATIVI AL TITOLARE DELL'INTERVENTO**

Denominazione **COMUNE DI FIRENZE**

Categoria **AA Amministrazioni pubbliche - (art. 1 D.L. 3 febbraio 1993, n. 29)**

C.Fis./P.IVA **011307110484**

Indirizzo **PIAZ.ZA DELLA SIGNORIA, 1** **FIRENZE (FI)**

Recapiti **Telefono: 27681** **Telefax:**

**DATI RELATIVI ALL'APPALTO**

| Procedura           | Denominazione Ditta Aggiudicatrice  | Importo a base di Gara  | Importo Aggiudicazione  | % Ribasso |
|---------------------|---|-------------------------|-------------------------|-----------|
| Affidamento         | Indirizzo<br>Cod. Fisc./P.IVA   |                         |                         |           |
| LICITAZIONE PRIVATA | IMPRESA PLANTRONIC DI PUTELLO GUIDO E C SNC<br>VIA MONTEGRAPPA 34 - NOVATE MILANESE MI<br>04538010150 | L. 271.700.000          | L. 232.575.200          | 14,40     |
| LICITAZIONE PRIVATA | MASTER ELECTRIC SNC<br>VIA A .DEL PELA 21 CASTEFIORENTINO FIRENZE<br>04024070486                      | L. 550.000.000          | L. 444.345.000          | 19,21     |
| LICITAZIONE PRIVATA | IMPRESA BORGHINI E CINOTTI SNC<br>VIA POZANO 116 EMPOLI FI<br>00487690489                             | L. 560.466.000          | L. 462.384.450          | 17,50     |
| <b>Totali</b>       |   | <b>L. 1.382.166.000</b> | <b>L. 1.139.304.650</b> |           |

## RIEPILOGO VARIAZIONI DI COSTO E DI FINANZIAMENTO

| D.M.        | Costo Stimato    | Finan. Attribuito | Altre Risorse | Risorse Proprie | Note            |
|-------------|------------------|-------------------|---------------|-----------------|-----------------|
| DM 21/04/98 | L. 1.931.000.000 | L. 1.461.000.000  | L. 0          | L. 470.000.000  |                 |
| DM 06/08/98 | L. 1.931.000.000 | L. 1.461.000.000  | L. 0          | L. 470.000.000  |                 |
| DM 20/11/98 | L. 1.931.000.000 | L. 1.461.000.000  | L. 0          | L. 470.000.000  |                 |
| DM 27/01/99 | L. 1.931.000.000 | L. 1.461.000.000  | L. 0          | L. 470.000.000  |                 |
| DM 09/02/99 | L. 1.931.000.000 | L. 1.461.000.000  | L. 0          | L. 470.000.000  |                 |
| DM 01/06/99 | L. 1.931.000.000 | L. 1.461.000.000  | L. 0          | L. 470.000.000  |                 |
| DM 05/08/99 | L. 1.931.000.000 | L. 1.461.000.000  | L. 0          | L. 470.000.000  |                 |
| DM 13/09/99 | L. 1.641.000.000 | L. 1.171.000.000  | L. 0          | L. 470.000.000  | Lit. -290000000 |
| DM 16/11/99 | L. 1.641.000.000 | L. 1.171.000.000  | L. 0          | L. 470.000.000  |                 |
| Automatico  | L. 1.641.000.000 | L. 1.171.000.000  | L. 0          | L. 470.000.000  |                 |
| DM 21/07/00 | L. 1.641.000.000 | L. 1.171.000.000  | L. 0          | L. 470.000.000  |                 |
| DM 01/08/00 | L. 1.641.000.000 | L. 1.171.000.000  | L. 0          | L. 470.000.000  |                 |
| DM 14/12/00 | L. 1.641.000.000 | L. 1.171.000.000  | L. 0          | L. 470.000.000  |                 |
| DM 14/02/01 | L. 1.641.000.000 | L. 1.171.000.000  | L. 0          | L. 470.000.000  |                 |

## CONFRONTO TRA Q.T.E. DI PROGETTO E Q.T.E. FINALE

| A) LAVORI                    | Importo di Progetto (Lire) | QTE per liquidazione della rata di saldo<br>(08/06/99) |
|------------------------------|----------------------------|--|
| Opere Civili                 |                            |  |
| Opere Impiantistiche         |                            |  |
| Arredi e/o Attrezzature      |                            |  |
| Altre Voci                   | 1.139.304.650              | 1.358.060.743  |
| <b>TOTALE LAVORI</b>         | <b>1.139.304.650</b>       | <b>1.358.060.743</b>                                   |
| B) SOMME A DISPOSIZIONE      |                            |  |
| Progettazione                | 5.943.300                  |  |
| Altre Spese Tecniche         |                            | 191.000.000  |
| Allacciamenti                | 20.000.000                 |  |
| Imprevisti                   | 55.457.500                 |  |
| - Espropri o Acquisizioni    |                            |  |
| - Area o Fabbricato          |                            |  |
| - Opere Civili               |                            |  |
| - Opere Impiantistiche       |                            |  |
| - Arredi e/o attrezzature    |                            |  |
| - Altre voci                 | 482.433.620                | 55.064.104   |
| IVA al 10%                   |                            |  |
| IVA al 20%                   | 227.860.930                |  |
| <b>SOMME A DISPOSIZIONE</b>  | <b>791.695.350</b>         | <b>246.064.104</b>                                     |
| <b>TOTALE COSTO</b>          | <b>1.931.000.000</b>       | <b>1.604.124.847</b>                                   |
|                              | Economie                   | -326.875.153   |
| <b>COPERTURA FINANZIARIA</b> | <b>di progetto (Lire)</b>  | <b>finale (Lire)</b>                                   |
| Finanziamento ex 270/97      | 1.461.000.000              | 1.134.124.847  |
| Risorse proprie              | 470.000.000                | 470.000.000  |
| Altre fonti finanziarie      |                            |  |
| <b>TOTALE COPERTURE</b>      | <b>1.931.000.000</b>       | <b>1.604.124.847</b>                                   |

Protocollo d'intervento: **3387****DATI IDENTIFICATIVI DELL' INTERVENTO**

|                   |  |                       |
|-------------------|--|-----------------------|
| Titolo Intervento | <i>RISTRUTTURAZIONE E RISANAMENTO IGIENICO SANITARIO DI PORZIONE DEL COMPLESSO MONUMENTALE FRANCESCANO DEL XIII SECOLO</i> |                       |
| Comune            | <b>PRATO (PO)</b>  |                       |
| Finanziamento     | <b>L. 598 milioni</b>  |                       |
|                   | - Tot. Impegnato   | <b>L. 597.666.780</b> |
|                   | - Tot. Pagato  | <b>L. 597.616.280</b> |
| Cofinanziamento   | <b>L. 492 milioni</b>  |                       |
|                   | Previsione   | Effettiva             |
| Inizio Lavori     | <i>02/07/99</i>  | <b>02/06/99</b>       |
| Fine Lavori       | <i>10/08/99</i>  | <b>29/12/99</b>       |

*Complexo di S. Francesco***DATI RELATIVI AL TITOLARE DELL'INTERVENTO**

|               |   |          |
|---------------|---|----------|
| Denominazione | PARROCCHIA DI SAN DONATO IN SAN FRANCESCO                   |          |
| Categoria     | AC Enti religiosi - (art.1 l, legge 20 maggio 1985, n.222); |          |
| C.Fis./P.IVA  |   |          |
| Indirizzo     | PIAZZA DI SAN FRANCESCO                                     | PRATO () |
| Recapiti      | Telefono:   | Telefax: |

**DATI RELATIVI ALL'APPALTO**

| Procedura              | Denominazione Ditta Aggiudicatrice   | Importo a base di Gara | Importo Aggiudicazione | %       |
|------------------------|--|------------------------|------------------------|---------|
| Affidamento            | Indirizzo<br>Cod. Fisc./P.IVA  |                        |                        | Ribasso |
| TRATTATIVA PRIVATA     | Fratelli Manetti di Manetti Marco e Maurizio s.n.c<br>Via Arno 50 Prato<br>01741360976 | L. 50.000.000          | L. 28.000.000          | 44,00   |
| TRATTATIVA PRIVATA     | Martini Cannas e C snc<br>via Sant'Orsola 1 Prato<br>00246760979                       | L. 50.000.000          | L. 29.279.800          | 41,44   |
| AFFIDAMENTO FIDUCIARIO | MENCARELLI GIULIO - COSTRUZIONI EDILI<br>VIA POLLATIVE 4D<br>PRATO                     | L. 557.781.820         | L. 566.426.000         | -1,55   |
| Totali                 |  | L. 657.781.820         | L. 623.705.800         |         |

## RIEPILOGO VARIAZIONI DI COSTO E DI FINANZIAMENTO

| D.M.        | Costo Stimato    | Finan. Attribuito | Altre Risorse | Risorse Proprie | Note             |
|-------------|------------------|-------------------|---------------|-----------------|------------------|
| DM 13/09/99 | L. 742.000.000   | L. 350.000.000    | L. 0          | L. 392.000.000  |                  |
| DM 16/11/99 | L. 742.000.000   | L. 350.000.000    | L. 0          | L. 392.000.000  |                  |
| Automatico  | L. 1.035.666.780 | L. 543.666.780    | L. 0          | L. 492.000.000  | + Lit. 293666780 |
| DM 21/07/00 | L. 1.035.666.780 | L. 543.666.780    | L. 0          | L. 492.000.000  |                  |
| DM 01/08/00 | L. 1.035.666.780 | L. 543.666.780    | L. 0          | L. 492.000.000  |                  |
| DM 14/12/00 | L. 1.035.666.780 | L. 543.666.780    | L. 0          | L. 492.000.000  |                  |
| DM 14/02/01 | L. 1.089.666.780 | L. 597.666.780    | L. 0          | L. 492.000.000  | + Lit. 54000000  |

## CONFRONTO TRA Q.T.E. DI PROGETTO E Q.T.E. FINALE

| A) LAVORI                      | Importo di Progetto (Lire) | QTE per liquidazione della rata di saldo<br>(08/05/01) |
|--------------------------------|----------------------------|--|
| Opere Civili                   | 557.781.820                | 1.002.927.413  |
| Opere Impiantistiche           | 50.000.000                 | 206.807.781  |
| Arredi e/o Attrezzature        |                            |  |
| Altre Voci                     |                            |  |
| <b>TOTALE LAVORI</b>           | <b>607.781.820</b>         | <b>1.209.735.194</b>                                   |
| <b>B) SOMME A DISPOSIZIONE</b> |                            |  |
| Progettazione                  | 21.420.000                 |  |
| Altre Spese Tecniche           | 39.780.000                 |  |
| Allacciamenti                  |                            |  |
| Imprevisti                     |                            |  |
| - Espropri o Acquisizioni      |                            |  |
| - Area o Fabbricato            |                            |  |
| - Opere Civili                 |                            |  |
| - Opere Impiantistiche         |                            |  |
| - Arredi e/o attrezzature      |                            |  |
| - Altre voci                   |                            |  |
| IVA al 10%                     | 60.778.180                 |  |
| IVA al 20%                     | 12.240.000                 |  |
| <b>SOMME A DISPOSIZIONE</b>    | <b>134.218.180</b>         | <b>0</b>   |
| <b>TOTALE COSTO</b>            | <b>742.000.000</b>         | <b>1.209.735.194</b>                                   |
|                                | <b>Maggiore Spesa</b>      | <b>467.735.194</b>                                     |
| <b>COPERTURA FINANZIARIA</b>   | <b>di progetto (Lire)</b>  | <b>finale (Lire)</b>                                   |
| Finanziamento ex 270/97        | 350.000.000                | 597.666.780  |
| Risorse proprie                | 392.000.000                | 492.000.000  |
| Altre fonti finanziarie        |                            | 120.098.414  |
| <b>TOTALE COPERTURE</b>        | <b>742.000.000</b>         | <b>1.209.765.194</b>                                   |



Protocollo d'intervento: **3412****DATI IDENTIFICATIVI DELL' INTERVENTO**

**Titolo Intervento** *POTENZIAMENTO E INTEGRAZIONE DEGLI IMPIANTI DI ILLUMINAZIONE PUBBLICA ESISTENTI*  
**Comune** **FIRENZE (FI)**  
**Finanziamento** **L. 886 milioni**  
 - Tot. Impegnato **L. 824.888.614**  
 - Tot. Pagato **L. 824.888.614**  
**Cofinanziamento** **L. 110 milioni**  
     Previsione                      Effettiva  
**Inizio Lavori**                    *01/04/99*                    *26/03/99*  
**Fine Lavori**                      *28/09/99*                    *23/12/99*

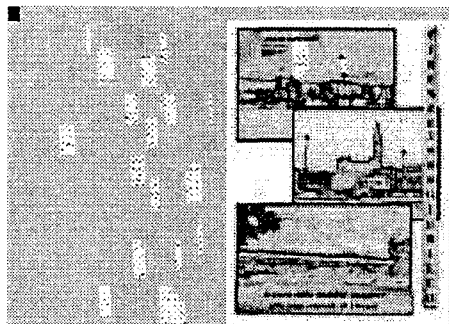
*Impianti di illuminazione pubblica***DATI RELATIVI AL TITOLARE DELL'INTERVENTO**

**Denominazione** **COMUNE DI FIRENZE**  
**Categoria** **AA Amministrazioni pubbliche - (art. 1 D.L. 3 febbraio 1993, n. 29)**  
**C.Fis./P.IVA** **01307110484**  
**Indirizzo** **PIAZZA DELLA SIGNORIA, 1** **FIRENZE (FI)**  
**Recapiti** **Telefono: 055 27681** **Telefax:**

**DATI RELATIVI ALL'APPALTO**

| Procedura                                | Denominazione Ditta Aggiudicatrice                                | Importo a base di Gara | Importo Aggiudicazione | %       |
|--|---|------------------------|------------------------|---------|
| Affidamento                              | Indirizzo<br>Cod. Fisc./P.IVA                                     |                        |                        | Ribasso |
| AFFIDAMENTO A<br>DITTA<br>CONCESSIONARIA | SILFI SPA<br><br>VIA DELLA ROBBIA 47 50132 FIRENZE<br>03576790483 | L. 713.226.000         | L. 713.226.000         | 0,00    |
| <b>Totali</b>                            |   | <b>L. 713.226.000</b>  | <b>L. 713.226.000</b>  |         |

## RIEPILOGO VARIAZIONI DI COSTO E DI FINANZIAMENTO

| D.M.        | Costo Stimato  | Finan. Attribuito | Altre Risorse | Risorse Proprie | Note |
|-------------|----------------|-------------------|---------------|-----------------|------|
| DM 21/04/98 | L. 996.000.000 | L. 886.000.000    | L. 66.000.000 | L. 44.000.000   |      |
| DM 06/08/98 | L. 996.000.000 | L. 886.000.000    | L. 66.000.000 | L. 44.000.000   |      |
| DM 20/11/98 | L. 996.000.000 | L. 886.000.000    | L. 66.000.000 | L. 44.000.000   |      |
| DM 27/01/99 | L. 996.000.000 | L. 886.000.000    | L. 66.000.000 | L. 44.000.000   |      |
| DM 09/02/99 | L. 996.000.000 | L. 886.000.000    | L. 66.000.000 | L. 44.000.000   |      |
| DM 01/06/99 | L. 996.000.000 | L. 886.000.000    | L. 66.000.000 | L. 44.000.000   |      |
| DM 05/08/99 | L. 996.000.000 | L. 886.000.000    | L. 66.000.000 | L. 44.000.000   |      |
| DM 13/09/99 | L. 996.000.000 | L. 886.000.000    | L. 66.000.000 | L. 44.000.000   |      |
| DM 16/11/99 | L. 996.000.000 | L. 886.000.000    | L. 66.000.000 | L. 44.000.000   |      |
| Automatico  | L. 996.000.000 | L. 886.000.000    | L. 66.000.000 | L. 44.000.000   |      |
| DM 21/07/00 | L. 996.000.000 | L. 886.000.000    | L. 66.000.000 | L. 44.000.000   |      |
| DM 01/08/00 | L. 996.000.000 | L. 886.000.000    | L. 66.000.000 | L. 44.000.000   |      |
| DM 14/12/00 | L. 996.000.000 | L. 886.000.000    | L. 66.000.000 | L. 44.000.000   |      |
| DM 14/02/01 | L. 996.000.000 | L. 886.000.000    | L. 66.000.000 | L. 44.000.000   |      |

## CONFRONTO TRA Q.T.E. DI PROGETTO E Q.T.E. FINALE

| A) LAVORI                      | Importo di Progetto (Lire) | QTE per liquidazione della rata di saldo<br>(03/04/01) |                      |
|--------------------------------|----------------------------|--|----------------------|
| Opere Civili                   |                            |  |                      |
| Opere Impiantistiche           | 715.000.000                |  |                      |
| Arredi e/o Attrezzature        |                            |  |                      |
| Altre Voci                     |                            | 865.418.614  |                      |
| <b>TOTALE LAVORI</b>           | <b>715.000.000</b>         |  | <b>865.418.614</b>   |
| <b>B) SOMME A DISPOSIZIONE</b> |                            |  |                      |
| Progettazione                  | 55.000.000                 | 66.120.000   |                      |
| Altre Spese Tecniche           | 9.000.000                  |  |                      |
| Allacciamenti                  | 6.000.000                  |  |                      |
| Imprevisti                     | 21.000.000                 |  |                      |
| - Espropri o Acquisizioni      |                            |  |                      |
| - Area o Fabbricato            |                            |  |                      |
| - Opere Civili                 |                            |  |                      |
| - Opere Impiantistiche         | 24.000.000                 |  |                      |
| - Arredi e/o attrezzature      |                            |  |                      |
| - Altre voci                   |                            |  |                      |
| IVA al 10%                     |                            | 3.350.000  |                      |
| IVA al 20%                     | 166.000.000                |  |                      |
| <b>SOMME A DISPOSIZIONE</b>    | <b>281.000.000</b>         |  | <b>69.470.000</b>    |
| <b>TOTALE COSTO</b>            | <b>996.000.000</b>         |  | <b>934.888.614</b>   |
|                                | <b>Economie</b>            |  | <b>-61.111.386</b>   |
| <b>COPERTURA FINANZIARIA</b>   | <b>di progetto (Lire)</b>  |  | <b>finale (Lire)</b> |
| Finanziamento ex 270/97        | 886.000.000                |  | 824.888.614          |
| Risorse proprie                | 110.000.000                |  | 110.000.000          |
| Altre fonti finanziarie        |                            |  |                      |
| <b>TOTALE COPERTURE</b>        | <b>996.000.000</b>         |  | <b>934.888.614</b>   |

Protocollo d'intervento: **3480**

## DATI IDENTIFICATIVI DELL' INTERVENTO

Titolo Intervento *RICETTIVITA' SORELLE DEI POVERI*  
 Comune **CORTONA (AR)**  
 Finanziamento **L. 829 milioni**  
     - Tot. Impegnato **L. 825.230.200**  
     - Tot. Pagato **L. 825.230.200**  
 Cofinanziamento **L. 50 milioni**  
     Previsione            Effettiva  
 Inizio Lavori            *17/05/99*            **18/05/99**  
 Fine Lavori              *10/10/99*            **31/12/99**

*Convento delle sorelle dei poveri*

## DATI RELATIVI AL TITOLARE DELL'INTERVENTO

Denominazione **CONGREGAZIONE SORELLE DEI POVERI DI S. CATERINA DA**  
 Categoria **AC Enti religiosi - (art.1 l, legge 20 maggio 1985, n.222);**  
 C.Fis./P.IVA **01067661007**  
 Indirizzo **LARGO L. GUANELLA 3** **ROMA (RM)**  
 Recapiti **Telefono: 06 6638788** **Telefax: 06 6638841**

## DATI RELATIVI ALL'APPALTO

| Procedura          | Denominazione Ditta Aggiudicatrice  | Importo a base di Gara | Importo Aggiudicazione | %       |
|--------------------|---|------------------------|------------------------|---------|
| Affidamento        | Indirizzo<br>Cod. Fisc./P.IVA   |                        |                        | Ribasso |
| TRATTATIVA PRIVATA | CARLINI RESTAURI E COSTRUZIONI SRL<br>VIA c.s.SAN DOMENICO 251 CORTONA<br>AREZZO<br>01593370511 | L. 634.500.000         | L. 602.082.000         | 5,11    |
| Totali             |   | L. 634.500.000         | L. 602.082.000         |         |

## RIEPILOGO VARIAZIONI DI COSTO E DI FINANZIAMENTO

| D.M.        | Costo Stimato  | Finan. Attribuito | Altre Risorse | Risorse Proprie | Note |
|-------------|----------------|-------------------|---------------|-----------------|------|
| DM 01/06/99 | L. 879.000.000 | L. 829.000.000    | L. 0          | L. 50.000.000   |      |
| DM 05/08/99 | L. 879.000.000 | L. 829.000.000    | L. 0          | L. 50.000.000   |      |
| DM 13/09/99 | L. 879.000.000 | L. 829.000.000    | L. 0          | L. 50.000.000   |      |
| DM 16/11/99 | L. 879.000.000 | L. 829.000.000    | L. 0          | L. 50.000.000   |      |
| Automatico  | L. 879.000.000 | L. 829.000.000    | L. 0          | L. 50.000.000   |      |
| DM 21/07/00 | L. 879.000.000 | L. 829.000.000    | L. 0          | L. 50.000.000   |      |
| DM 01/08/00 | L. 879.000.000 | L. 829.000.000    | L. 0          | L. 50.000.000   |      |
| DM 14/12/00 | L. 879.000.000 | L. 829.000.000    | L. 0          | L. 50.000.000   |      |
| DM 14/02/01 | L. 879.000.000 | L. 829.000.000    | L. 0          | L. 50.000.000   |      |

## CONFRONTO TRA Q.T.E. DI PROGETTO E Q.T.E. FINALE

| A) LAVORI                      | Importo di Progetto (Lire) | QTE per liquidazione della rata di saldo<br>(16/02/00) |  |
|--------------------------------|----------------------------|--|--|
| Opere Civili                   | 440.000.000                | 438.240.000  |  |
| Opere Impiantistiche           | 164.500.000                | 163.842.000  |  |
| Arredi e/o Attrezzature        | 30.000.000                 | 10.084.800   |  |
| Altre Voci                     |                            |  |  |
| <b>TOTALE LAVORI</b>           | <b>634.500.000</b>         | <b>612.166.800</b>                                     |  |
| <b>B) SOMME A DISPOSIZIONE</b> |                            |  |  |
| Progettazione                  | 43.900.000                 | 43.900.000   |  |
| Altre Spese Tecniche           | 84.000.000                 | 84.000.000   |  |
| Allacciamenti                  | 2.000.000                  |  |  |
| Imprevisti                     | 21.460.000                 | 75.031.846   |  |
| - Espropri o Acquisizioni      |                            |  |  |
| - Area o Fabbricato            |                            |  |  |
| - Opere Civili                 |                            |  |  |
| - Opere Impiantistiche         |                            |  |  |
| - Arredi e/o attrezzature      |                            |  |  |
| - Altre voci                   |                            |  |  |
| IVA al 10%                     | 61.600.000                 | 67.711.385   |  |
| IVA al 20%                     | 31.580.000                 | 27.596.960   |  |
| <b>SOMME A DISPOSIZIONE</b>    | <b>244.540.000</b>         | <b>298.240.191</b>                                     |  |
| <b>TOTALE COSTO</b>            | <b>879.040.000</b>         | <b>910.406.991</b>                                     |  |
|                                | <b>Maggiore Spesa</b>      | <b>31.366.991</b>                                      |  |
| <b>COPERTURA FINANZIARIA</b>   | <b>di progetto (Lire)</b>  | <b>finale (Lire)</b>                                   |  |
| Finanziamento ex 270/97        | 829.000.000                | 825.230.200  |  |
| Risorse proprie                | 50.000.000                 | 50.000.000   |  |
| Altre fonti finanziarie        |                            | 35.176.791   |  |
| <b>TOTALE COPERTURE</b>        | <b>879.000.000</b>         | <b>910.406.991</b>                                     |  |

Protocollo d'intervento: **3510****DATI IDENTIFICATIVI DELL' INTERVENTO**Titolo Intervento *RECUPERO LOCALI NEL COMPLESSO DEL CARMINE PER OSTELLO*Comune **FIRENZE (FI)**Finanziamento **L. 1.833 milioni**- Tot. Impegnato **L. 1.833.249.718**- Tot. Pagato **L. 1.833.249.718**Cofinanziamento **L. 397 milioni**

Previsione Effettiva

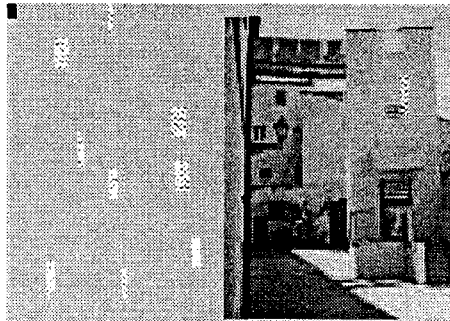
Inizio Lavori *30/01/99* **01/03/99**Fine Lavori *30/09/99* **10/12/99***Complesso del Carmine***DATI RELATIVI AL TITOLARE DELL'INTERVENTO**Denominazione **COMUNE DI FIRENZE**Categoria **AA Amministrazioni pubbliche - (art. 1 D.L. 3 febbraio 1993, n. 29)**C.Fis./P.IVA **01307110484**Indirizzo **PIAZZA DELLA SIGNORIA, 1****FIRENZE (FI)**Recapiti **Telefono: 055 27681****Telefax:****DATI RELATIVI ALL'APPALTO**

| Procedura           | Denominazione Ditta Aggiudicatrice   | Importo a base di Gara  | Importo Aggiudicazione  | %       |
|---------------------|--|-------------------------|-------------------------|---------|
| Affidamento         | Indirizzo<br>Cod. Fisc./P.IVA  |                         |                         | Ribasso |
| licitazione privata | DITTA COSIMO PANCANI SPA<br>VIA UGO LAMALFA 6 SIGNA FIRENZE<br>00436690481 | L. 2.270.000.000        | L. 1.891.136.988        | 16,69   |
| <b>Totali</b>       |  | <b>L. 2.270.000.000</b> | <b>L. 1.891.136.988</b> |         |

## XIV LEGISLATURA - DISEGNI DI LEGGE E RELAZIONI - DOCUMENTI

## RIEPILOGO VARIAZIONI DI COSTO E DI FINANZIAMENTO

| D.M.        | Costo Stimato    | Finan. Attribuito | Altre Risorse | Risorse Proprie | Note              |
|-------------|------------------|-------------------|---------------|-----------------|-------------------|
| DM 21/04/98 | L. 2.647.000.000 | L. 2.250.000.000  | L. 0          | L. 397.000.000  |                   |
| DM 06/08/98 | L. 2.647.000.000 | L. 2.250.000.000  | L. 0          | L. 397.000.000  |                   |
| DM 20/11/98 | L. 2.647.000.000 | L. 2.250.000.000  | L. 0          | L. 397.000.000  |                   |
| DM 27/01/99 | L. 2.647.000.000 | L. 2.250.000.000  | L. 0          | L. 397.000.000  |                   |
| DM 09/02/99 | L. 2.647.000.000 | L. 2.250.000.000  | L. 0          | L. 397.000.000  |                   |
| DM 01/06/99 | L. 2.647.000.000 | L. 2.250.000.000  | L. 0          | L. 397.000.000  |                   |
| DM 05/08/99 | L. 2.647.000.000 | L. 2.250.000.000  | L. 0          | L. 397.000.000  |                   |
| DM 13/09/99 | L. 2.647.000.000 | L. 2.250.000.000  | L. 0          | L. 397.000.000  |                   |
| DM 16/11/99 | L. 2.647.000.000 | L. 2.250.000.000  | L. 0          | L. 397.000.000  |                   |
| Automatico  | L. 2.647.000.000 | L. 2.250.000.000  | L. 0          | L. 397.000.000  |                   |
| DM 21/07/00 | L. 2.647.000.000 | L. 2.250.000.000  | L. 0          | L. 397.000.000  |                   |
| DM 01/08/00 | L. 2.647.000.000 | L. 2.250.000.000  | L. 0          | L. 397.000.000  |                   |
| DM 14/12/00 | L. 2.647.000.000 | L. 2.250.000.000  | L. 0          | L. 397.000.000  |                   |
| DM 14/02/01 | L. 2.230.249.718 | L. 1.833.249.718  | L. 0          | L. 397.000.000  | - Lit. -416750282 |

## CONFRONTO TRA Q.T.E. DI PROGETTO E Q.T.E. FINALE

| A) LAVORI                      | Importo di Progetto (Lire) | QTE per liquidazione della rata di saldo<br>(05/11/00) |
|--------------------------------|----------------------------|--|
| Opere Civili                   | 1.600.000.000              | 2.079.583.421  |
| Opere Impiantistiche           | 670.000.000                |  |
| Arredi e/o Attrezzature        |                            |  |
| Altre Voci                     |                            |  |
| <b>TOTALE LAVORI</b>           | <b>2.270.000.000</b>       | <b>2.079.583.421</b>                                   |
| <b>B) SOMME A DISPOSIZIONE</b> |                            |  |
| Progettazione                  | 75.000.000                 | 149.999.018  |
| Altre Spese Tecniche           | 50.000.000                 | 22.700.000   |
| Allacciamenti                  |                            |  |
| Imprevisti                     |                            |  |
| - Espropri o Acquisizioni      |                            |  |
| - Area o Fabbricato            |                            |  |
| - Opere Civili                 |                            |  |
| - Opere Impiantistiche         |                            |  |
| - Arredi e/o attrezzature      |                            |  |
| - Altre voci                   |                            |  |
| IVA al 10%                     | 227.000.000                |  |
| IVA al 20%                     | 25.000.000                 |  |
| <b>SOMME A DISPOSIZIONE</b>    | <b>377.000.000</b>         | <b>172.699.018</b>                                     |
| <b>TOTALE COSTO</b>            | <b>2.647.000.000</b>       | <b>2.252.282.439</b>                                   |
|                                | <b>Economie</b>            | <b>-394.717.561</b>                                    |
| <b>COPERTURA FINANZIARIA</b>   | <b>di progetto (Lire)</b>  | <b>finale (Lire)</b>                                   |
| Finanziamento ex 270/97        | 2.250.000.000              | 1.833.249.718  |
| Risorse proprie                | 397.000.000                | 419.032.721  |
| Altre fonti finanziarie        |                            |  |
| <b>TOTALE COPERTURE</b>        | <b>2.647.000.000</b>       | <b>2.252.282.439</b>                                   |

Protocollo d'intervento: **3711****DATI IDENTIFICATIVI DELL' INTERVENTO**Titolo Intervento *PERCORSI TURISTICI E RELIGIOSI NEL TERRITORIO DI ABBADIA SAN SALVATORE*Comune **ABBADIA SAN SALVATORE (SI)**Finanziamento **L. 132 milioni**- Tot. Impegnato **L. 130.767.480**- Tot. Pagato **L. 130.767.480**Cofinanziamento **L. 0 milioni**

Previsione Effettiva

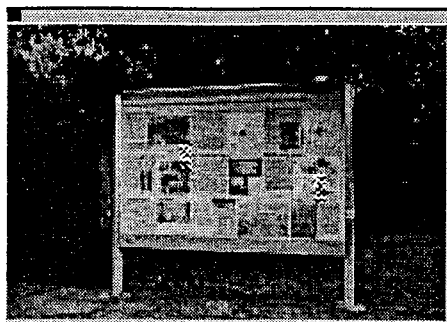
Inizio Lavori **20/04/98** **25/07/99**Fine Lavori **30/08/99** **10/12/99***Territorio di Abbadia S. Salvatore***DATI RELATIVI AL TITOLARE DELL'INTERVENTO**Denominazione **CONGR. IT. ORDINE CISTERCENSE**Categoria **AC Enti religiosi - (art.1 l, legge 20 maggio 1985, n.222);**C.Fis./P.IVA **80059490583**Indirizzo **PIAZZA SANTA CROCE IN GERUSALEMME, 12****ROMA (RM)**Recapiti **Telefono: 06 7014779****Telefax: 06 7029287**

## XIV LEGISLATURA - DISEGNI DI LEGGE E RELAZIONI - DOCUMENTI

## RIEPILOGO VARIAZIONI DI COSTO E DI FINANZIAMENTO

| D.M.        | Costo Stimato  | Finan. Attribuito | Altre Risorse | Risorse Proprie | Note |
|-------------|----------------|-------------------|---------------|-----------------|------|
| DM 21/04/98 | L. 132.000.000 | L. 132.000.000    | L. 0          | L. 0            |      |
| DM 06/08/98 | L. 132.000.000 | L. 132.000.000    | L. 0          | L. 0            |      |
| DM 20/11/98 | L. 132.000.000 | L. 132.000.000    | L. 0          | L. 0            |      |
| DM 27/01/99 | L. 132.000.000 | L. 132.000.000    | L. 0          | L. 0            |      |
| DM 09/02/99 | L. 132.000.000 | L. 132.000.000    | L. 0          | L. 0            |      |
| DM 01/06/99 | L. 132.000.000 | L. 132.000.000    | L. 0          | L. 0            |      |
| DM 05/08/99 | L. 132.000.000 | L. 132.000.000    | L. 0          | L. 0            |      |
| DM 13/09/99 | L. 132.000.000 | L. 132.000.000    | L. 0          | L. 0            |      |
| DM 16/11/99 | L. 132.000.000 | L. 132.000.000    | L. 0          | L. 0            |      |
| Automatico  | L. 132.000.000 | L. 132.000.000    | L. 0          | L. 0            |      |
| DM 21/07/00 | L. 132.000.000 | L. 132.000.000    | L. 0          | L. 0            |      |
| DM 01/08/00 | L. 132.000.000 | L. 132.000.000    | L. 0          | L. 0            |      |
| DM 14/12/00 | L. 132.000.000 | L. 132.000.000    | L. 0          | L. 0            |      |
| DM 14/02/01 | L. 132.000.000 | L. 132.000.000    | L. 0          | L. 0            |      |

## CONFRONTO TRA Q.T.E. DI PROGETTO E Q.T.E. FINALE

| A) LAVORI                      | Importo di Progetto (Lire) | QTE per liquidazione della rata di saldo<br>(08/06/01) |                      |
|--------------------------------|----------------------------|--|----------------------|
| Opere Civili                   | 40.000.000                 |  |                      |
| Opere Impiantistiche           |                            |  |                      |
| Arredi e/o Attrezzature        | 40.000.000                 | 78.174.900   |                      |
| Altre Voci                     | 20.000.000                 | 25.800.000   |                      |
| <b>TOTALE LAVORI</b>           | <b>100.000.000</b>         |  | <b>103.974.900</b>   |
| <b>B) SOMME A DISPOSIZIONE</b> |                            |  |                      |
| Progettazione                  | 10.000.000                 | 5.000.000  |                      |
| Altre Spese Tecniche           |                            |  |                      |
| Allacciamenti                  |                            |  |                      |
| Imprevisti                     |                            |  |                      |
| - Espropri o Acquisizioni      |                            |  |                      |
| - Area o Fabbricato            |                            |  |                      |
| - Opere Civili                 |                            |  |                      |
| - Opere Impiantistiche         |                            |  |                      |
| - Arredi e/o attrezzature      |                            |  |                      |
| - Altre voci                   |                            |  |                      |
| IVA al 10%                     |                            |  |                      |
| IVA al 20%                     | 22.000.000                 | 21.794.980   |                      |
| <b>SOMME A DISPOSIZIONE</b>    | <b>32.000.000</b>          |  | <b>26.794.980</b>    |
| <b>TOTALE COSTO</b>            | <b>132.000.000</b>         |  | <b>130.769.880</b>   |
|                                |                            | Economie   | -1.230.120           |
| <b>COPERTURA FINANZIARIA</b>   | <b>di progetto (Lire)</b>  |  | <b>finale (Lire)</b> |
| Finanziamento ex 270/97        | 132.000.000                |  | 130.767.480          |
| Risorse proprie                |                            |  |                      |
| Altre fonti finanziarie        |                            |  |                      |
| <b>TOTALE COPERTURE</b>        | <b>132.000.000</b>         |  | <b>130.767.480</b>   |



Protocollo d'intervento: **3725****DATI IDENTIFICATIVI DELL' INTERVENTO**Titolo Intervento *RECUPERO DELL'EX ISTITUTO LA MADONNINA MONTENERO*Comune **LIVORNO (LI)**Finanziamento **L. 841 milioni**- Tot. Impegnato **L. 840.857.143**- Tot. Pagato **L. 840.857.143**Cofinanziamento **L. 1.130 milioni**

Previsione Effettiva

Inizio Lavori **20/05/98** **25/05/98**Fine Lavori **01/10/99***Ex "Istituto la Madonna" - Montenero***DATI RELATIVI AL TITOLARE DELL'INTERVENTO**Denominazione **CONGR. FIGLIE POVERE S.GIUSEPPE CALASANZIO**Categoria **AC Enti religiosi - (art.1 l, legge 20 maggio 1985, n.222);**C.Fis./P.IVA **01339010488**Indirizzo **VIA FAENZA, 62****FIRENZE (FI)**Recapiti **Telefono: 055 217224****Telefax: 055 247224****DATI RELATIVI ALL'APPALTO**

| Procedura           | Denominazione Ditta Aggiudicatrice   | Importo a base di Gara  | Importo Aggiudicazione  | % Ribasso |
|---------------------|--|-------------------------|-------------------------|-----------|
| Affidamento         | Indirizzo<br>Cod. Fisc./P.IVA  |                         |                         |           |
| INCARICO FIDUCIARIO | GEOM EDILIO BINI COSTRUZIONI EDILI<br>VIA DI FRANCO, 9 (LI)<br>00110630498 | L. 2.030.000.000        | L. 2.030.400.000        | -0,02     |
| <b>Totali</b>       |  | <b>L. 2.030.000.000</b> | <b>L. 2.030.400.000</b> |           |

## XIV LEGISLATURA - DISEGNI DI LEGGE E RELAZIONI - DOCUMENTI

## RIEPILOGO VARIAZIONI DI COSTO E DI FINANZIAMENTO

| D.M.        | Costo Stimato    | Finan. Attribuito | Altre Risorse  | Risorse Proprie | Note             |
|-------------|------------------|-------------------|----------------|-----------------|------------------|
| DM 21/04/98 | L. 2.030.000.000 | L. 900.000.000    | L. 565.000.000 | L. 565.000.000  |                  |
| DM 06/08/98 | L. 2.030.000.000 | L. 900.000.000    | L. 565.000.000 | L. 565.000.000  |                  |
| DM 20/11/98 | L. 2.030.000.000 | L. 900.000.000    | L. 565.000.000 | L. 565.000.000  |                  |
| DM 27/01/99 | L. 2.030.000.000 | L. 900.000.000    | L. 565.000.000 | L. 565.000.000  |                  |
| DM 09/02/99 | L. 2.030.000.000 | L. 900.000.000    | L. 565.000.000 | L. 565.000.000  |                  |
| DM 01/06/99 | L. 2.030.000.000 | L. 900.000.000    | L. 565.000.000 | L. 565.000.000  |                  |
| DM 05/08/99 | L. 2.030.000.000 | L. 900.000.000    | L. 565.000.000 | L. 565.000.000  |                  |
| DM 13/09/99 | L. 2.030.000.000 | L. 900.000.000    | L. 565.000.000 | L. 565.000.000  |                  |
| DM 16/11/99 | L. 2.030.000.000 | L. 900.000.000    | L. 565.000.000 | L. 565.000.000  |                  |
| Automatico  | L. 2.030.000.000 | L. 900.000.000    | L. 565.000.000 | L. 565.000.000  |                  |
| DM 21/07/00 | L. 2.030.000.000 | L. 900.000.000    | L. 565.000.000 | L. 565.000.000  |                  |
| DM 01/08/00 | L. 1.970.857.143 | L. 840.857.143    | L. 565.000.000 | L. 565.000.000  | - Lit. -59142857 |
| DM 14/12/00 | L. 1.970.857.143 | L. 840.857.143    | L. 565.000.000 | L. 565.000.000  |                  |
| DM 14/02/01 | L. 1.970.857.143 | L. 840.857.143    | L. 565.000.000 | L. 565.000.000  |                  |

## CONFRONTO TRA Q.T.E. DI PROGETTO E Q.T.E. FINALE

| A) LAVORI                      | Importo di Progetto (Lire) | QTE per liquidazione della rata di saldo<br>(02/07/01) |                      |
|--------------------------------|----------------------------|--|----------------------|
| Opere Civili                   | 1.000.000.000              | 1.000.000.000  |                      |
| Opere Impiantistiche           | 400.000.000                |  |                      |
| Arredi e/o Attrezzature        | 100.000.000                |  |                      |
| Altre Voci                     | 100.000.000                |  |                      |
| <b>TOTALE LAVORI</b>           | <b>1.600.000.000</b>       |  | <b>1.000.000.000</b> |
| <b>B) SOMME A DISPOSIZIONE</b> |                            |  |                      |
| Progettazione                  | 120.000.000                | 120.000.000  |                      |
| Altre Spese Tecniche           | 10.000.000                 | 410.000.000  |                      |
| Allacciamenti                  | 4.000.000                  | 4.000.000  |                      |
| Imprevisti                     | 100.000.000                | 100.000.000  |                      |
| - Espropri o Acquisizioni      |                            |  |                      |
| - Area o Fabbricato            |                            |  |                      |
| - Opere Civili                 |                            |  |                      |
| - Opere Impiantistiche         |                            |  |                      |
| - Arredi e/o attrezzature      |                            | 100.000.000  |                      |
| - Altre voci                   |                            | 100.000.000  |                      |
| IVA al 10%                     | 140.000.000                | 150.400.000  |                      |
| IVA al 20%                     | 56.000.000                 | 46.000.000   |                      |
| <b>SOMME A DISPOSIZIONE</b>    | <b>430.000.000</b>         |  | <b>1.030.400.000</b> |
| <b>TOTALE COSTO</b>            | <b>2.030.000.000</b>       |  | <b>2.030.400.000</b> |
|                                | Maggiore Spesa             |  | 400.000              |
| <b>COPERTURA FINANZIARIA</b>   | di progetto (Lire)         |  | finale (Lire)        |
| Finanziamento ex 270/97        | 900.000.000                |  | 840.857.143          |
| Risorse proprie                | 1.130.000.000              |  | 1.189.542.857        |
| Altre fonti finanziarie        |                            |  |                      |
| <b>TOTALE COPERTURE</b>        | <b>2.030.000.000</b>       |  | <b>2.030.400.000</b> |

Protocollo d'intervento: **3771****DATI IDENTIFICATIVI DELL' INTERVENTO**

Titolo Intervento *POTENZIAMENTO E INTEGRAZIONE DEGLI IMPIANTI DI ILLUMINAZIONE PUBBLICA ESISTENTI*

Comune **FIRENZE (FI)**

Finanziamento **L. 884 milioni**

- Tot. Impegnato **L. 832.875.567**

- Tot. Pagato **L. 832.875.567**

Cofinanziamento **L. 110 milioni**

|               |            |           |
|---------------|------------|-----------|
|               | Previsione | Effettiva |
| Inizio Lavori | 01/04/99   | 24/03/99  |
| Fine Lavori   | 28/09/99   | 23/12/99  |

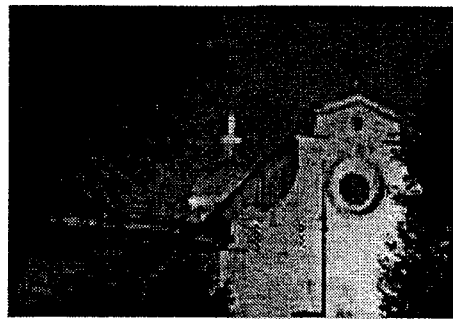
*Impianti di illuminazione pubblica***DATI RELATIVI AL TITOLARE DELL'INTERVENTO**

Denominazione **COMUNE DI FIRENZE**

Categoria **AA Amministrazioni pubbliche - (art. 1 D.L. 3 febbraio 1993, n. 29)**

C.Fis./P.IVA **01307110484**

Indirizzo **PIAZZA DELLA SIGNORIA, 1** **FIRENZE (FI)**

Recapiti **Telefono: 055 27681** **Telefax:**

**DATI RELATIVI ALL'APPALTO**

| Procedura                          | Denominazione Ditta Aggiudicatrice                      | Importo a base di Gara | Importo Aggiudicazione | %       |
|------------------------------------|---|------------------------|------------------------|---------|
| Affidamento                        | Indirizzo<br>Cod. Fisc./P.IVA                           |                        |                        | Ribasso |
| AFFIDAMENTO A DITTA CONCESSIONARIA | SILFI SPA<br>VIA DELLA ROBBIA 47 FIRENZE<br>03576790483 | L. 691.825.800         | L. 691.825.800         | 0,00    |
| Totali                             |   | L. 691.825.800         | L. 691.825.800         |         |

## RIEPILOGO VARIAZIONI DI COSTO E DI FINANZIAMENTO

| D.M.        | Costo Stimato  | Finan. Attribuito | Altre Risorse | Risorse Proprie | Note |
|-------------|----------------|-------------------|---------------|-----------------|------|
| DM 21/04/98 | L. 994.000.000 | L. 884.000.000    | L. 57.000.000 | L. 53.000.000   |      |
| DM 06/08/98 | L. 994.000.000 | L. 884.000.000    | L. 57.000.000 | L. 53.000.000   |      |
| DM 20/11/98 | L. 994.000.000 | L. 884.000.000    | L. 57.000.000 | L. 53.000.000   |      |
| DM 27/01/99 | L. 994.000.000 | L. 884.000.000    | L. 57.000.000 | L. 53.000.000   |      |
| DM 09/02/99 | L. 994.000.000 | L. 884.000.000    | L. 57.000.000 | L. 53.000.000   |      |
| DM 01/06/99 | L. 994.000.000 | L. 884.000.000    | L. 57.000.000 | L. 53.000.000   |      |
| DM 05/08/99 | L. 994.000.000 | L. 884.000.000    | L. 57.000.000 | L. 53.000.000   |      |
| DM 13/09/99 | L. 994.000.000 | L. 884.000.000    | L. 57.000.000 | L. 53.000.000   |      |
| DM 16/11/99 | L. 994.000.000 | L. 884.000.000    | L. 57.000.000 | L. 53.000.000   |      |
| Automatico  | L. 994.000.000 | L. 884.000.000    | L. 57.000.000 | L. 53.000.000   |      |
| DM 21/07/00 | L. 994.000.000 | L. 884.000.000    | L. 57.000.000 | L. 53.000.000   |      |
| DM 01/08/00 | L. 994.000.000 | L. 884.000.000    | L. 57.000.000 | L. 53.000.000   |      |
| DM 14/12/00 | L. 994.000.000 | L. 884.000.000    | L. 57.000.000 | L. 53.000.000   |      |
| DM 14/02/01 | L. 994.000.000 | L. 884.000.000    | L. 57.000.000 | L. 53.000.000   |      |

## CONFRONTO TRA Q.T.E. DI PROGETTO E Q.T.E. FINALE

| A) LAVORI                    | Importo di Progetto (Lire) | QTE per liquidazione della rata di saldo<br>(18/04/01) |
|------------------------------|----------------------------|--|
| Opere Civili                 |                            |  |
| Opere Impiantistiche         | 693.000.000                | 693.000.000  |
| Arredi e/o Attrezzature      |                            |  |
| Altre Voci                   |                            |  |
| <b>TOTALE LAVORI</b>         | <b>693.000.000</b>         | <b>693.000.000</b>                                     |
| B) SOMME A DISPOSIZIONE      |                            |  |
| Progettazione                | 47.000.000                 | 47.000.000   |
| Altre Spese Tecniche         | 8.000.000                  | 8.000.000  |
| Allacciamenti                | 10.000.000                 | 10.000.000   |
| Imprevisti                   | 33.000.000                 | 33.000.000   |
| - Espropri o Acquisizioni    |                            |  |
| - Area o Fabbricato          |                            |  |
| - Opere Civili               |                            |  |
| - Opere Impiantistiche       | 37.000.000                 | 37.000.000   |
| - Arredi e/o attrezzature    |                            |  |
| - Altre voci                 |                            |  |
| IVA al 10%                   |                            |  |
| IVA al 20%                   | 166.000.000                | 166.000.000  |
| <b>SOMME A DISPOSIZIONE</b>  | <b>301.000.000</b>         | <b>301.000.000</b>                                     |
| <b>TOTALE COSTO</b>          | <b>994.000.000</b>         | <b>994.000.000</b>                                     |
| 0                            |                            |  |
| <i>COPERTURA FINANZIARIA</i> | di progetto (Lire)         | finale (Lire)  |
| Finanziamento ex 270/97      | 884.000.000                | 832.875.567  |
| Risorse proprie              | 110.000.000                | 110.000.000  |
| Altre fonti finanziarie      |                            | 57.000.000   |
| <b>TOTALE COPERTURE</b>      | <b>994.000.000</b>         | <b>999.875.567</b>                                     |

Protocollo d'intervento: **3885**

## DATI IDENTIFICATIVI DELL' INTERVENTO

Titolo Intervento *STRUTTURA RICETTIVA EXTRA ALBERGHIERA CASA PER FERIE*  
 Comune **SIENA (SI)**  
 Finanziamento **L. 824 milioni**  
 - Tot. Impegnato **L. 813.264.592**  
 - Tot. Pagato **L. 813.264.592**  
 Cofinanziamento **L. 240 milioni**  
 Previsione Effettiva  
 Inizio Lavori **30/12/98 02/11/98**  
 Fine Lavori **10/09/99 28/12/99**

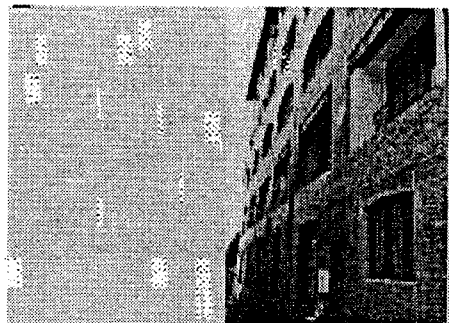
*Cittadella Cateriniana*

## DATI RELATIVI AL TITOLARE DELL'INTERVENTO

Denominazione **SEMINARIO ARCIVESCOVILE DI SIENA**  
 Categoria **AC Enti religiosi - (art.1 l, legge 20 maggio 1985, n.222);**  
 C.Fis./P.IVA **00507750529**  
 Indirizzo **VIA MONTARIOSO, 35** **MONTERIGGIONI (SI)**  
 Recapiti **Telefono: 0577 587083** **Telefax: 0577 587088**

## DATI RELATIVI ALL'APPALTO

| Procedura                    | Denominazione Ditta Aggiudicatrice                    | Importo a base di Gara | Importo Aggiudicazione | % Ribasso |
|------------------------------|---|------------------------|------------------------|-----------|
| Affidamento                  | Indirizzo<br>Cod. Fisc./P.IVA                         |                        |                        |           |
| AFFIDAMENTO DIRETTO          | CHIANTINI ALFIO<br>VIA DOCCIA 18 SIENA<br>00274640523 | L. 200.000.000         | L. 195.200.000         | 2,40      |
| TRATTATIVA PRIVATA AD INVITO | PETRI SRL<br>VIA DI CITTA' 15 SIENA<br>00803730522    | L. 585.000.000         | L. 562.770.000         | 3,80      |
| Totali                       |   | L. 785.000.000         | L. 757.970.000         |           |

## XIV LEGISLATURA - DISEGNI DI LEGGE E RELAZIONI - DOCUMENTI

## RIEPILOGO VARIAZIONI DI COSTO E DI FINANZIAMENTO

| D.M.        | Costo Stimato    | Finan. Attribuito | Altre Risorse  | Risorse Proprie | Note             |
|-------------|------------------|-------------------|----------------|-----------------|------------------|
| DM 21/04/98 | L. 1.086.000.000 | L. 846.000.000    | L. 220.000.000 | L. 20.000.000   |                  |
| DM 06/08/98 | L. 1.086.000.000 | L. 846.000.000    | L. 220.000.000 | L. 20.000.000   |                  |
| DM 20/11/98 | L. 1.086.000.000 | L. 846.000.000    | L. 220.000.000 | L. 20.000.000   |                  |
| DM 27/01/99 | L. 1.086.000.000 | L. 846.000.000    | L. 220.000.000 | L. 20.000.000   |                  |
| DM 09/02/99 | L. 1.063.770.000 | L. 823.770.000    | L. 0           | L. 240.000.000  | - Lit. -22230000 |
| DM 01/06/99 | L. 1.063.770.000 | L. 823.770.000    | L. 0           | L. 240.000.000  |                  |
| DM 05/08/99 | L. 1.063.770.000 | L. 823.770.000    | L. 0           | L. 240.000.000  |                  |
| DM 13/09/99 | L. 1.063.770.000 | L. 823.770.000    | L. 0           | L. 240.000.000  |                  |
| DM 16/11/99 | L. 1.063.770.000 | L. 823.770.000    | L. 0           | L. 240.000.000  |                  |
| Automatico  | L. 1.063.770.000 | L. 823.770.000    | L. 0           | L. 240.000.000  |                  |
| DM 21/07/00 | L. 1.063.770.000 | L. 823.770.000    | L. 0           | L. 240.000.000  |                  |
| DM 01/08/00 | L. 1.063.770.000 | L. 823.770.000    | L. 0           | L. 240.000.000  |                  |
| DM 14/12/00 | L. 1.063.770.000 | L. 823.770.000    | L. 0           | L. 240.000.000  |                  |
| DM 14/02/01 | L. 1.063.770.000 | L. 823.770.000    | L. 0           | L. 240.000.000  |                  |

## CONFRONTO TRA Q.T.E. DI PROGETTO E Q.T.E. FINALE

| A) LAVORI                    | Importo di Progetto (Lire) | QTE per liquidazione della rata di saldo<br>(10/02/01) |  |
|------------------------------|----------------------------|--|--|
| Opere Civili                 | 452.000.000                | 600.645.318  |  |
| Opere Impiantistiche         | 133.000.000                |  |  |
| Arredi e/o Attrezzature      | 200.000.000                |  |  |
| Altre Voci                   |                            |  |  |
| <b>TOTALE LAVORI</b>         | <b>785.000.000</b>         | <b>600.645.318</b>                                     |  |
| B) SOMME A DISPOSIZIONE      |                            |  |  |
| Progettazione                | 90.260.000                 | 143.317.229  |  |
| Altre Spese Tecniche         | 48.480.000                 | 195.200.000  |  |
| Allacciamenti                | 6.000.000                  | 5.800.000  |  |
| Imprevisti                   | 39.250.000                 |  |  |
| - Espropri o Acquisizioni    |                            |  |  |
| - Area o Fabbricato          | 120.000                    |  |  |
| - Opere Civili               | 1.190.000                  |  |  |
| - Opere Impiantistiche       | 550.000                    |  |  |
| - Arredi e/o attrezzature    | 920.000                    |  |  |
| - Altre voci                 | 1.920.000                  |  |  |
| IVA al 10%                   | 82.430.000                 |  |  |
| IVA al 20%                   | 29.880.000                 | 108.302.045  |  |
| <b>SOMME A DISPOSIZIONE</b>  | <b>301.000.000</b>         | <b>452.619.274</b>                                     |  |
| <b>TOTALE COSTO</b>          | <b>1.086.000.000</b>       | <b>1.053.264.592</b>                                   |  |
|                              | <b>Economie</b>            | <b>-32.735.408</b>                                     |  |
| <b>COPERTURA FINANZIARIA</b> | <b>di progetto (Lire)</b>  | <b>finale (Lire)</b>                                   |  |
| Finanziamento ex 270/97      | 846.000.000                | 813.264.592  |  |
| Risorse proprie              | 240.000.000                | 240.000.000  |  |
| Altre fonti finanziarie      |                            |  |  |
| <b>TOTALE COPERTURE</b>      | <b>1.086.000.000</b>       | <b>1.053.264.592</b>                                   |  |

Protocollo d'intervento: **4111****DATI IDENTIFICATIVI DELL' INTERVENTO**

Titolo Intervento *AMMODERNAMENTO DELLA CASA PER FERIE POSTA ALL'INTERNO DEL SANTUARIO DELLA VERNA*

Comune **CHIUSI DELLA VERNA (AR)**

Finanziamento **L. 715 milioni**

- Tot. Impegnato **L. 610.000.000**

- Tot. Pagato **L. 549.000.000**

Cofinanziamento **L. 400 milioni**

|               |            |           |
|---------------|------------|-----------|
|               | Previsione | Effettiva |
| Inizio Lavori | 01/09/98   | 02/11/98  |
| Fine Lavori   | 01/09/99   | 29/12/99  |

*Santuario della Verna***DATI RELATIVI AL TITOLARE DELL'INTERVENTO**

Denominazione **PROV. TOSCANA FRATI MINORI S.FRANCESCO**

Categoria **AC Enti religiosi - (art.1 l, legge 20 maggio 1985, n.222);**

C.Fis./P.IVA **01306860485**

Indirizzo **VIA A. GIACOMINI, 3** **FIRENZE (FI)**

Recapiti **Telefono: 055 572713** **Telefax:**

**DATI RELATIVI ALL'APPALTO**

| Procedura              | Denominazione Ditta Aggiudicatrice  | Importo a base di Gara | Importo Aggiudicazione | % Ribasso      |
|------------------------|---|------------------------|------------------------|----------------|
| Affidamento            | Indirizzo<br>Cod. Fisc./P.IVA   |                        |                        |                |
| AFFIDAMENTO FIDUCIARIO | DITTA M.B.F. EDILIZIA S.P.A.<br><br>VIA MOLINARA,33 AREZZO<br>00343100517 | L. 790.048.261         | L. 736.324.980         | 6,80           |
|                        |   | Totale                 | L. 790.048.261         | L. 736.324.980 |

## RIEPILOGO VARIAZIONI DI COSTO E DI FINANZIAMENTO

| D.M.        | Costo Stimato    | Finan. Attribuito | Altre Risorse | Risorse Proprie | Note             |
|-------------|------------------|-------------------|---------------|-----------------|------------------|
| DM 21/04/98 | L. 1.177.000.000 | L. 777.000.000    | L. 0          | L. 400.000.000  |                  |
| DM 06/08/98 | L. 1.177.000.000 | L. 777.000.000    | L. 0          | L. 400.000.000  |                  |
| DM 20/11/98 | L. 1.177.000.000 | L. 777.000.000    | L. 0          | L. 400.000.000  |                  |
| DM 27/01/99 | L. 1.177.000.000 | L. 777.000.000    | L. 0          | L. 400.000.000  |                  |
| DM 09/02/99 | L. 1.177.000.000 | L. 777.000.000    | L. 0          | L. 400.000.000  |                  |
| DM 01/06/99 | L. 1.115.000.000 | L. 715.000.000    | L. 0          | L. 400.000.000  | - Lit. -62000000 |
| DM 05/08/99 | L. 1.115.000.000 | L. 715.000.000    | L. 0          | L. 400.000.000  |                  |
| DM 13/09/99 | L. 1.115.000.000 | L. 715.000.000    | L. 0          | L. 400.000.000  |                  |
| DM 16/11/99 | L. 1.115.000.000 | L. 715.000.000    | L. 0          | L. 400.000.000  |                  |
| Automatico  | L. 1.115.000.000 | L. 715.000.000    | L. 0          | L. 400.000.000  |                  |
| DM 21/07/00 | L. 1.115.000.000 | L. 715.000.000    | L. 0          | L. 400.000.000  |                  |
| DM 01/08/00 | L. 1.115.000.000 | L. 715.000.000    | L. 0          | L. 400.000.000  |                  |
| DM 14/12/00 | L. 1.115.000.000 | L. 715.000.000    | L. 0          | L. 400.000.000  |                  |
| DM 14/02/01 | L. 1.115.000.000 | L. 715.000.000    | L. 0          | L. 400.000.000  |                  |

## CONFRONTO TRA Q.T.E. DI PROGETTO E Q.T.E. FINALE

| A) LAVORI                    | Importo di Progetto (Lire) | QTE per liquidazione del 90 % (22/09/00) |
|------------------------------|----------------------------|--|
| Opere Civili                 | 581.800.742                | 542.238.292                              |
| Opere Impiantistiche         | 208.247.519                | 194.086.688                              |
| Arredi e/o Attrezzature      | 105.000.000                | 105.000.000                              |
| Altre Voci                   |                            |  |
| <b>TOTALE LAVORI</b>         | <b>895.048.261</b>         | <b>841.324.980</b>                       |
| B) SOMME A DISPOSIZIONE      |                            |  |
| Progettazione                | 99.267.974                 | 99.267.974                               |
| Altre Spese Tecniche         | 8.575.000                  | 8.575.164                                |
| Allacciamenti                |                            |  |
| Imprevisti                   | 49.946.911                 | 47.042.519                               |
| - Espropri o Acquisizioni    |                            |  |
| - Area o Fabbricato          |                            |  |
| - Opere Civili               | 1.720.931                  |  |
| - Opere Impiantistiche       | 435.931                    |  |
| - Arredi e/o attrezzature    |                            |  |
| - Altre voci                 |                            | 2.156.862                                |
| IVA al 10%                   | 79.004.827                 | 73.632.500                               |
| IVA al 20%                   | 43.000.001                 | 43.000.001                               |
| <b>SOMME A DISPOSIZIONE</b>  | <b>281.951.575</b>         | <b>273.675.020</b>                       |
| <b>TOTALE COSTO</b>          | <b>1.176.999.836</b>       | <b>1.115.000.000</b>                     |
|                              | <b>Economie</b>            | <b>-61.999.836</b>                       |
| <b>COPERTURA FINANZIARIA</b> | <b>di progetto (Lire)</b>  | <b>finale (Lire)</b>                     |
| Finanziamento ex 270/97      | 777.000.000                | 715.000.000                              |
| Risorse proprie              | 400.000.000                | 400.000.000                              |
| Altre fonti finanziarie      |                            |  |
| <b>TOTALE COPERTURE</b>      | <b>1.177.000.000</b>       | <b>1.115.000.000</b>                     |



Protocollo d'intervento: **4196****DATI IDENTIFICATIVI DELL' INTERVENTO**

Titolo Intervento *SERVIZI IGIENICI PUBBLICI*  
 Comune **FIRENZE (FI)**  
 Finanziamento **L. 1.272 milioni**  
     - Tot. Impegnato **L. 1.147.178.236**  
     - Tot. Pagato **L. 1.147.178.246**  
 Cofinanziamento **L. 172 milioni**  
     Previsione            Effettiva  
 Inizio Lavori            *06/08/99*            *10/06/99*  
 Fine Lavori              *15/09/99*            *31/12/99*

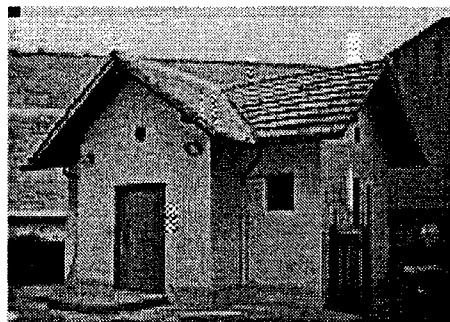
*Servizi igienici pubblici***DATI RELATIVI AL TITOLARE DELL'INTERVENTO**

Denominazione **COMUNE DI FIRENZE**  
 Categoria **AA Amministrazioni pubbliche - (art. 1 D.L. 3 febbraio 1993, n. 29)**  
 C.Fis./P.IVA **01307110484**  
 Indirizzo **PIAZZA DELLA SIGNORIA, 1** **FIRENZE (FI)**  
 Recapiti **Telefono: 055 27681** **Telefax:**

**DATI RELATIVI ALL'APPALTO**

| Procedura           | Denominazione Ditta Aggiudicatrice  | Importo a base di Gara  | Importo Aggiudicazione  | % Ribasso |
|---------------------|---|-------------------------|-------------------------|-----------|
| Affidamento         | Indirizzo<br>Cod. Fisc./P.IVA   |                         |                         |           |
| LICITAZIONE PRIVATA | EDILIZIA BALDINI GEOM.BORIS SNC<br>VIA ALESSANDRO D'ANCONA 53<br>FIRENZE<br>01652620483 | L. 158.100.000          | L. 150.282.300          | 4,94      |
| LICITAZIONE PRIVATA | EDILIZIA SAN GIORGIO<br>VIA EINAUDI 11 FIGLINE VALDARNO FI<br>04883450480               | L. 218.130.000          | L. 196.854.960          | 9,75      |
| LICITAZIONE PRIVATA | F.LLI RAGIONIERI SRL<br>VIA VINEGIA 7 FIRENZE<br>00391510484                            | L. 784.600.000          | L. 710.880.250          | 9,40      |
| <b>Totali</b>       |   | <b>L. 1.160.830.000</b> | <b>L. 1.058.017.510</b> |           |

## RIEPILOGO VARIAZIONI DI COSTO E DI FINANZIAMENTO

| D.M.        | Costo Stimato    | Finan. Attribuito | Altre Risorse | Risorse Proprie | Note              |
|-------------|------------------|-------------------|---------------|-----------------|-------------------|
| DM 21/04/98 | L. 1.567.000.000 | L. 1.395.000.000  | L. 0          | L. 172.000.000  |                   |
| DM 06/08/98 | L. 1.567.000.000 | L. 1.395.000.000  | L. 0          | L. 172.000.000  |                   |
| DM 20/11/98 | L. 1.567.000.000 | L. 1.395.000.000  | L. 0          | L. 172.000.000  |                   |
| DM 27/01/99 | L. 1.567.000.000 | L. 1.395.000.000  | L. 0          | L. 172.000.000  |                   |
| DM 09/02/99 | L. 1.567.000.000 | L. 1.395.000.000  | L. 0          | L. 172.000.000  |                   |
| DM 01/06/99 | L. 1.567.000.000 | L. 1.395.000.000  | L. 0          | L. 172.000.000  |                   |
| DM 05/08/99 | L. 1.567.000.000 | L. 1.395.000.000  | L. 0          | L. 172.000.000  |                   |
| DM 13/09/99 | L. 1.567.000.000 | L. 1.395.000.000  | L. 0          | L. 172.000.000  |                   |
| DM 16/11/99 | L. 1.567.000.000 | L. 1.395.000.000  | L. 0          | L. 172.000.000  |                   |
| Automatico  | L. 1.444.000.000 | L. 1.272.000.000  | L. 0          | L. 172.000.000  | - Lit. -123000000 |
| DM 21/07/00 | L. 1.444.000.000 | L. 1.272.000.000  | L. 0          | L. 172.000.000  |                   |
| DM 01/08/00 | L. 1.444.000.000 | L. 1.272.000.000  | L. 0          | L. 172.000.000  |                   |
| DM 14/12/00 | L. 1.444.000.000 | L. 1.272.000.000  | L. 0          | L. 172.000.000  |                   |
| DM 14/02/01 | L. 1.444.000.000 | L. 1.272.000.000  | L. 0          | L. 172.000.000  |                   |

## CONFRONTO TRA Q.T.E. DI PROGETTO E Q.T.E. FINALE

| A) LAVORI                      | Importo di Progetto (Lire) | QTE per liquidazione della rata di saldo<br>(31/10/01) |  |
|--------------------------------|----------------------------|--|--|
| Opere Civili                   | 600.000.000                | 1.048.645.672  |  |
| Opere Impiantistiche           | 409.000.000                |  |  |
| Arredi e/o Attrezzature        | 100.000.000                |  |  |
| Altre Voci                     |                            |  |  |
| <b>TOTALE LAVORI</b>           | <b>1.109.000.000</b>       | <b>1.048.645.672</b>                                   |  |
| <b>B) SOMME A DISPOSIZIONE</b> |                            |  |  |
| Progettazione                  | 70.000.000                 | 20.317.440   |  |
| Altre Spese Tecniche           | 50.000.000                 | 10.486.000   |  |
| Allacciamenti                  | 15.000.000                 | 30.000.000   |  |
| Imprevisti                     | 62.000.000                 |  |  |
| - Espropri o Acquisizioni      |                            |  |  |
| - Area o Fabbricato            |                            |  |  |
| - Opere Civili                 |                            |  |  |
| - Opere Impiantistiche         |                            |  |  |
| - Arredi e/o attrezzature      |                            |  |  |
| - Altre voci                   |                            |  |  |
| IVA al 10%                     |                            |  |  |
| IVA al 20%                     | 261.200.000                | 209.729.134  |  |
| <b>SOMME A DISPOSIZIONE</b>    | <b>458.200.000</b>         | <b>270.532.574</b>                                     |  |
| <b>TOTALE COSTO</b>            | <b>1.567.200.000</b>       | <b>1.319.178.246</b>                                   |  |
|                                | <b>Economie</b>            | <b>-248.021.754</b>                                    |  |
| <b>COPERTURA FINANZIARIA</b>   | <b>di progetto (Lire)</b>  | <b>finale (Lire)</b>                                   |  |
| Finanziamento ex 270/97        | 1.395.000.000              | 1.147.178.246  |  |
| Risorse proprie                | 172.000.000                | 172.000.000  |  |
| Altre fonti finanziarie        |                            |  |  |
| <b>TOTALE COPERTURE</b>        | <b>1.567.000.000</b>       | <b>1.319.178.246</b>                                   |  |

Protocollo d'intervento: **4198****DATI IDENTIFICATIVI DELL' INTERVENTO**

|                   |  |                  |
|-------------------|--|------------------|
| Titolo Intervento | <i>AREA ATTREZZATA DI ACCOGLIENZA E SMISTAMENTO BUS TURISTICI A FIRENZE CASTELLO</i> |                  |
| Comune            | <b>FIRENZE (FI)</b>  |                  |
| Finanziamento     | L. 1.122 milioni   |                  |
|                   | - Tot. Impegnato   | L. 1.122.063.771 |
|                   | - Tot. Pagato  | L. 1.122.063.771 |
| Cofinanziamento   | L. 219 milioni   |                  |
|                   | Previsione   | Effettiva        |
| Inizio Lavori     | 01/03/99   | 08/03/99         |
| Fine Lavori       | 31/08/99   | 14/09/99         |

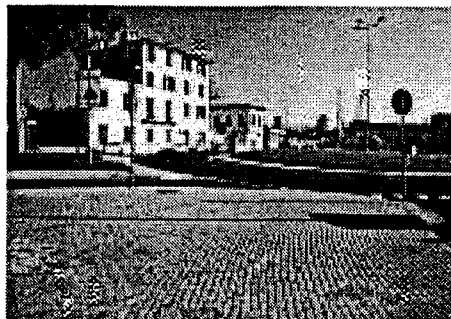
*Area per bus turistici a Firenze Castello***DATI RELATIVI AL TITOLARE DELL'INTERVENTO**

|               |   |              |
|---------------|---|--------------|
| Denominazione | COMUNE DI FIRENZE   |              |
| Categoria     | AA Amministrazioni pubbliche - (art. 1 D.L. 3 febbraio 1993, n. 29) |              |
| C.Fis./P.IVA  | 01307110484   |              |
| Indirizzo     | PIAZZA DELLA SIGNORIA, 1  | FIRENZE (FI) |
| Recapiti      | Telefono: 055 27681   | Telefax:     |

**DATI RELATIVI ALL'APPALTO**

| Procedura           | Denominazione Ditta Aggiudicatrice   | Importo a base di Gara | Importo Aggiudicazione | % Ribasso |
|---------------------|--|------------------------|------------------------|-----------|
| Affidamento         | Indirizzo<br>Cod. Fisc./P.IVA  |                        |                        |           |
| Licitazione privata | Grazzini Cav. Fortunato s. p. a.<br>P.zza Ferrucci, 4 Firenze<br>01507260485 | L. 957.557.280         | L. 853.044.115         | 10,91     |
| Totali              |  | L. 957.557.280         | L. 853.044.115         |           |

## XIV LEGISLATURA - DISEGNI DI LEGGE E RELAZIONI - DOCUMENTI

## RIEPILOGO VARIAZIONI DI COSTO E DI FINANZIAMENTO

| D.M.        | Costo Stimato    | Finan. Attribuito | Altre Risorse | Risorse Proprie                  | Note |
|-------------|------------------|-------------------|---------------|----------------------------------|------|
| DM 21/04/98 | L. 1.460.000.000 | L. 1.241.000.000  | L. 0          | L. 219.000.000                   |      |
| DM 06/08/98 | L. 1.460.000.000 | L. 1.241.000.000  | L. 0          | L. 219.000.000                   |      |
| DM 20/11/98 | L. 1.460.000.000 | L. 1.241.000.000  | L. 0          | L. 219.000.000                   |      |
| DM 27/01/99 | L. 1.460.000.000 | L. 1.241.000.000  | L. 0          | L. 219.000.000                   |      |
| DM 09/02/99 | L. 1.460.000.000 | L. 1.241.000.000  | L. 0          | L. 219.000.000                   |      |
| DM 01/06/99 | L. 1.460.000.000 | L. 1.241.000.000  | L. 0          | L. 219.000.000                   |      |
| DM 05/08/99 | L. 1.460.000.000 | L. 1.241.000.000  | L. 0          | L. 219.000.000                   |      |
| DM 13/09/99 | L. 1.460.000.000 | L. 1.241.000.000  | L. 0          | L. 219.000.000                   |      |
| DM 16/11/99 | L. 1.460.000.000 | L. 1.241.000.000  | L. 0          | L. 219.000.000                   |      |
| Automatico  | L. 1.460.000.000 | L. 1.241.000.000  | L. 0          | L. 219.000.000                   |      |
| DM 21/07/00 | L. 1.460.000.000 | L. 1.241.000.000  | L. 0          | L. 219.000.000                   |      |
| DM 01/08/00 | L. 1.460.000.000 | L. 1.241.000.000  | L. 0          | L. 219.000.000                   |      |
| DM 14/12/00 | L. 1.460.000.000 | L. 1.241.000.000  | L. 0          | L. 219.000.000                   |      |
| DM 14/02/01 | L. 1.341.063.771 | L. 1.122.063.771  | L. 0          | L. 219.000.000 - Lit. -118936229 |      |

## CONFRONTO TRA Q.T.E. DI PROGETTO E Q.T.E. FINALE

| A) LAVORI                      | Importo di Progetto (Lire) | QTE per liquidazione della rata di saldo<br>(04/08/00) |  |
|--------------------------------|----------------------------|--|--|
| Opere Civili                   | 670.000.000                | 853.044.000  |  |
| Opere Impiantistiche           |                            |  |  |
| Arredi e/o Attrezzature        | 128.000.000                |  |  |
| Altre Voci                     |                            |  |  |
| <b>TOTALE LAVORI</b>           | <b>798.000.000</b>         | <b>853.044.000</b>                                     |  |
| <b>B) SOMME A DISPOSIZIONE</b> |                            |  |  |
| Progettazione                  | 38.000.000                 | 90.448.000   |  |
| Altre Spese Tecniche           | 52.000.000                 | 12.623.000   |  |
| Allacciamenti                  | 5.000.000                  | 4.545.000  |  |
| Imprevisti                     |                            | 13.700.000   |  |
| - Espropri o Acquisizioni      | 380.000.000                | 263.300.000  |  |
| - Area o Fabbricato            |                            |  |  |
| - Opere Civili                 |                            |  |  |
| - Opere Impiantistiche         |                            |  |  |
| - Arredi e/o attrezzature      |                            |  |  |
| - Altre voci                   |                            |  |  |
| IVA al 10%                     | 67.000.000                 | 84.872.000   |  |
| IVA al 20%                     | 120.000.000                | 22.196.000   |  |
| <b>SOMME A DISPOSIZIONE</b>    | <b>662.000.000</b>         | <b>491.684.000</b>                                     |  |
| <b>TOTALE COSTO</b>            | <b>1.460.000.000</b>       | <b>1.344.728.000</b>                                   |  |
|                                | <b>Economie</b>            | <b>-115.272.000</b>                                    |  |
| <b>COPERTURA FINANZIARIA</b>   | <b>di progetto (Lire)</b>  | <b>finale (Lire)</b>                                   |  |
| Finanziamento ex 270/97        | 1.241.000.000              | 1.122.063.771  |  |
| Risorse proprie                | 219.000.000                | 219.000.000  |  |
| Altre fonti finanziarie        |                            |  |  |
| <b>TOTALE COPERTURE</b>        | <b>1.460.000.000</b>       | <b>1.341.063.771</b>                                   |  |

Protocollo d'intervento: **4298****DATI IDENTIFICATIVI DELL' INTERVENTO**

|                   |  |                         |
|-------------------|--|-------------------------|
| Titolo Intervento | <i>COSTRUZIONE DI UN PARCHEGGIO CON RIORGANIZZAZIONE E REALIZZAZIONE DI SERVIZI A SUPPORTO DEI VISITATORI DELLA CITTA'</i> |                         |
| Comune            | <b>SAN GIMIGNANO (SI)</b>  |                         |
| Finanziamento     | <b>L. 2.711 milioni</b>  |                         |
|                   | - Tot. Impegnato   | <b>L. 2.627.990.089</b> |
|                   | - Tot. Pagato  | <b>L. 2.627.990.089</b> |
| Cofinanziamento   | <b>L. 500 milioni</b>  |                         |
|                   | Previsione   | Effettiva               |
| Inizio Lavori     | 31/12/98   | 16/12/98                |
| Fine Lavori       | 31/08/99   | 13/12/99                |

*Viabilità e servizi a supporto dei visitatori***DATI RELATIVI AL TITOLARE DELL'INTERVENTO**

|               |  |                             |
|---------------|--|-----------------------------|
| Denominazione | <b>COMUNE DI SAN GIMIGNANO</b>   |                             |
| Categoria     | <b>AA Amministrazioni pubbliche - (art. 1 D.L. 3 febbraio 1993, n. 29)</b> |                             |
| C.Fis./P.IVA  | <b>00102500527</b>   |                             |
| Indirizzo     | <b>PIAZZA DEL DUOMO, 2</b>   | <b>SAN GIMIGNANO (SI)</b>   |
| Recapiti      | <b>Telefono: 0577 940340</b>   | <b>Telefax: 0577 940112</b> |

**DATI RELATIVI ALL'APPALTO**

| Procedura        | Denominazione Ditta Aggiudicatrice   | Importo a base di Gara  | Importo Aggiudicazione  | %       |
|------------------|--|-------------------------|-------------------------|---------|
| Affidamento      | Indirizzo<br>Cod. Fisc./P.IVA  |                         |                         | Ribasso |
| PUBBLICO INCANTO | GEOBETON SRL<br>LOC. GANGUZZA CZ<br>01212540791                                      | L. 390.000.000          | L. 305.136.000          | 21,76   |
| PUBBLICO INCANTO | ACE SRL<br>VIALE BARDANZELLU 110 ROMA<br>00475670584                                 | L. 615.000.000          | L. 507.830.100          | 17,43   |
| PUBBLICO INCANTO | GRANCHI RODOLFO SRL<br>LOCALITA' PONTE DI FERRO 296<br>POMARANCE PISA<br>01248990507 | L. 2.090.000.000        | L. 1.564.992.000        | 25,12   |
| <b>Totali</b>    |  | <b>L. 3.095.000.000</b> | <b>L. 2.377.958.100</b> |         |

## RIEPILOGO VARIAZIONI DI COSTO E DI FINANZIAMENTO

| D.M.        | Costo Stimato    | Finan. Attribuito | Altre Risorse | Risorse Proprie | Note              |
|-------------|------------------|-------------------|---------------|-----------------|-------------------|
| DM 21/04/98 | L. 4.000.000.000 | L. 3.500.000.000  | L. 0          | L. 500.000.000  |                   |
| DM 06/08/98 | L. 4.000.000.000 | L. 3.500.000.000  | L. 0          | L. 500.000.000  |                   |
| DM 20/11/98 | L. 4.000.000.000 | L. 3.500.000.000  | L. 0          | L. 500.000.000  |                   |
| DM 27/01/99 | L. 4.000.000.000 | L. 3.500.000.000  | L. 0          | L. 500.000.000  |                   |
| DM 09/02/99 | L. 4.000.000.000 | L. 3.500.000.000  | L. 0          | L. 500.000.000  |                   |
| DM 01/06/99 | L. 4.000.000.000 | L. 3.500.000.000  | L. 0          | L. 500.000.000  |                   |
| DM 05/08/99 | L. 4.000.000.000 | L. 3.500.000.000  | L. 0          | L. 500.000.000  |                   |
| DM 13/09/99 | L. 4.000.000.000 | L. 3.500.000.000  | L. 0          | L. 500.000.000  |                   |
| DM 16/11/99 | L. 4.000.000.000 | L. 3.500.000.000  | L. 0          | L. 500.000.000  |                   |
| Automatico  | L. 4.000.000.000 | L. 3.500.000.000  | L. 0          | L. 500.000.000  |                   |
| DM 21/07/00 | L. 4.000.000.000 | L. 3.500.000.000  | L. 0          | L. 500.000.000  |                   |
| DM 01/08/00 | L. 4.000.000.000 | L. 3.500.000.000  | L. 0          | L. 500.000.000  |                   |
| DM 14/12/00 | L. 4.000.000.000 | L. 3.500.000.000  | L. 0          | L. 500.000.000  |                   |
| DM 14/02/01 | L. 3.211.253.910 | L. 2.711.253.910  | L. 0          | L. 500.000.000  | - Lit. -788746090 |

## CONFRONTO TRA Q.T.E. DI PROGETTO E Q.T.E. FINALE

| A) LAVORI                      | Importo di Progetto (Lire) | QTE per liquidazione della rata di saldo<br>(11/07/01) |
|--------------------------------|----------------------------|--|
| Opere Civili                   | 2.141.000.000              |  |
| Opere Impiantistiche           | 735.000.000                |  |
| Arredi e/o Attrezzature        | 230.000.000                |  |
| Altre Voci                     |                            | 2.717.452.632  |
| <b>TOTALE LAVORI</b>           | <b>3.106.000.000</b>       | <b>2.717.452.632</b>                                   |
| <b>B) SOMME A DISPOSIZIONE</b> |                            |  |
| Progettazione                  | 115.000.000                | 182.653.687  |
| Altre Spese Tecniche           | 50.000.000                 | 2.545.000  |
| Allacciamenti                  | 10.000.000                 | 46.148.370   |
| Imprevisti                     | 100.000.000                |  |
| - Espropri o Acquisizioni      | 250.000.000                | 121.606.920  |
| - Area o Fabbricato            |                            |  |
| - Opere Civili                 |                            |  |
| - Opere Impiantistiche         |                            |  |
| - Arredi e/o attrezzature      |                            |  |
| - Altre voci                   |                            |  |
| IVA al 10%                     | 288.000.000                | 57.583.480   |
| IVA al 20%                     | 81.000.000                 |  |
| <b>SOMME A DISPOSIZIONE</b>    | <b>894.000.000</b>         | <b>410.537.457</b>                                     |
| <b>TOTALE COSTO</b>            | <b>4.000.000.000</b>       | <b>3.127.990.089</b>                                   |
|                                | <b>Economie</b>            | <b>-872.009.911</b>                                    |
| <b>COPERTURA FINANZIARIA</b>   | <b>di progetto (Lire)</b>  | <b>finale (Lire)</b>                                   |
| Finanziamento ex 270/97        | 3.500.000.000              | 2.627.990.089  |
| Risorse proprie                | 500.000.000                | 500.000.000  |
| Altre fonti finanziarie        |                            |  |
| <b>TOTALE COPERTURE</b>        | <b>4.000.000.000</b>       | <b>3.127.990.089</b>                                   |

Protocollo d'intervento: **4531****DATI IDENTIFICATIVI DELL' INTERVENTO**Titolo Intervento *RESTAURO DEL LOGGIATO DEI PELLEGRINI*Comune **IMPRUNETA (FI)**Finanziamento **L. 160 milioni**- Tot. Impegnato **L. 159.285.998**- Tot. Pagato **L. 159.285.998**Cofinanziamento **L. 300 milioni**

Previsione Effettiva

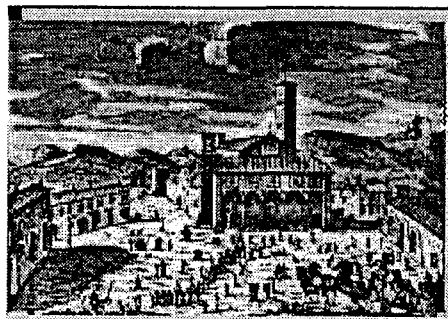
Inizio Lavori *30/09/99* **30/09/99**Fine Lavori *10/10/99* **29/12/99***Loggiato dei pellegrini***DATI RELATIVI AL TITOLARE DELL'INTERVENTO**Denominazione **COMUNE DI IMPRUNETA**Categoria **AA Amministrazioni pubbliche - (art. 1 D.L. 3 febbraio 1993, n. 29)**C.Fis./P.IVA **8001143087**Indirizzo **P.ZZA BUONDELMONTI, 41****IMPRUNETA (FI)**Recapiti **Telefono: 055 2313800****Telefax: 055 2313714****DATI RELATIVI ALL'APPALTO**

| Procedura           | Denominazione Ditta Aggiudicatrice                    | Importo a base di Gara | Importo Aggiudicazione | %       |
|---------------------|---|------------------------|------------------------|---------|
| Affidamento         | Indirizzo<br>Cod. Fisc./P.IVA                         |                        |                        | Ribasso |
| LICITAZIONE PRIVATA | SICOS SRL<br>VIA BRUNO BUOZZI 5 FIRENZE<br>0306775048 | L. 367.495.161         | L. 307.556.700         | 16,31   |
| <b>Totali</b>       |   | <b>L. 367.495.161</b>  | <b>L. 307.556.700</b>  |         |

## RIEPILOGO VARIAZIONI DI COSTO E DI FINANZIAMENTO

| D.M.        | Costo Stimato  | Finan. Attribuito | Altre Risorse  | Risorse Proprie | Note           |
|-------------|----------------|-------------------|----------------|-----------------|----------------|
| DM 21/04/98 | L. 450.000.000 | L. 200.000.000    | L. 200.000.000 | L. 50.000.000   |                |
| DM 06/08/98 | L. 450.000.000 | L. 200.000.000    | L. 200.000.000 | L. 50.000.000   |                |
| DM 20/11/98 | L. 450.000.000 | L. 200.000.000    | L. 200.000.000 | L. 50.000.000   |                |
| DM 27/01/99 | L. 450.000.000 | L. 200.000.000    | L. 200.000.000 | L. 50.000.000   |                |
| DM 09/02/99 | L. 450.000.000 | L. 200.000.000    | L. 200.000.000 | L. 50.000.000   |                |
| DM 01/06/99 | L. 450.000.000 | L. 200.000.000    | L. 200.000.000 | L. 50.000.000   |                |
| DM 05/08/99 | L. 450.000.000 | L. 200.000.000    | L. 200.000.000 | L. 50.000.000   |                |
| DM 13/09/99 | L. 450.000.000 | L. 200.000.000    | L. 200.000.000 | L. 50.000.000   |                |
| DM 16/11/99 | L. 450.000.000 | L. 200.000.000    | L. 200.000.000 | L. 50.000.000   |                |
| Automatico  | L. 450.000.000 | L. 200.000.000    | L. 200.000.000 | L. 50.000.000   |                |
| DM 21/07/00 | L. 450.000.000 | L. 200.000.000    | L. 200.000.000 | L. 50.000.000   |                |
| DM 01/08/00 | L. 450.000.000 | L. 200.000.000    | L. 200.000.000 | L. 50.000.000   |                |
| DM 14/12/00 | L. 450.000.000 | L. 200.000.000    | L. 200.000.000 | L. 50.000.000   |                |
| DM 14/02/01 | L. 459.519.944 | L. 159.519.944    | L. 200.000.000 | L. 100.000.000  | + Lit. 9519944 |

## CONFRONTO TRA Q.T.E. DI PROGETTO E Q.T.E. FINALE

| A) LAVORI                    | Importo di Progetto (Lire) | QTE per liquidazione della rata di saldo<br>(26/06/01) |
|------------------------------|----------------------------|--|
| Opere Civili                 | 250.000.000                |  |
| Opere Impiantistiche         | 50.000.000                 |  |
| Arredi e/o Attrezzature      |                            |  |
| Altre Voci                   |                            | 371.473.566  |
| <b>TOTALE LAVORI</b>         | <b>300.000.000</b>         | <b>371.473.566</b>                                     |
| B) SOMME A DISPOSIZIONE      |                            |  |
| Progettazione                | 33.000.000                 |  |
| Altre Spese Tecniche         | 42.000.000                 |  |
| Allacciamenti                |                            |  |
| Imprevisti                   | 30.000.000                 |  |
| - Espropri o Acquisizioni    |                            |  |
| - Area o Fabbricato          |                            |  |
| - Opere Civili               |                            |  |
| - Opere Impiantistiche       |                            |  |
| - Arredi e/o attrezzature    |                            |  |
| - Altre voci                 |                            | 87.812.432   |
| IVA al 10%                   |                            |  |
| IVA al 20%                   | 45.000.000                 |  |
| <b>SOMME A DISPOSIZIONE</b>  | <b>150.000.000</b>         | <b>87.812.432</b>                                      |
| <b>TOTALE COSTO</b>          | <b>450.000.000</b>         | <b>459.285.998</b>                                     |
|                              | Maggiore Spesa             | 9.285.998  |
| <b>COPERTURA FINANZIARIA</b> |                            |  |
|                              | di progetto (Lire)         | finale (Lire)  |
| Finanziamento ex 270/97      | 200.000.000                | 150.017.693  |
| Risorse proprie              | 250.000.000                | 300.000.000  |
| Altre fonti finanziarie      |                            | 9.268.305  |
| <b>TOTALE COPERTURE</b>      | <b>450.000.000</b>         | <b>459.285.998</b>                                     |



Protocollo d'intervento: **4559****DATI IDENTIFICATIVI DELL' INTERVENTO**

Titolo Intervento *SISTEMA INFORMATICO SULLO STATO DELL'ACCESSIBILITA' DELLA CITTA'*  
 Comune **FIRENZE (FI)**  
 Finanziamento **L. 232 milioni**  
     - Tot. Impegnato **L. 231.766.800**  
     - Tot. Pagato **L. 231.766.800**  
 Cofinanziamento **L. 33 milioni**  
     Previsione **Effettiva**  
 Inizio Lavori **01/02/99 17/02/99**  
 Fine Lavori **15/09/99 16/11/99**

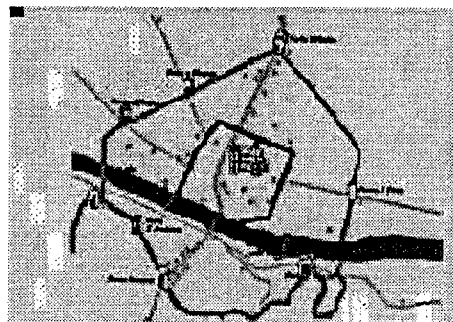

*Sistema informatico sullo stato d'accessibilità della città*

**DATI RELATIVI AL TITOLARE DELL'INTERVENTO**

Denominazione **COMUNE DI FIRENZE**  
 Categoria **AA Amministrazioni pubbliche - (art. 1 D.L. 3 febbraio 1993, n. 29)**  
 C.Fis./P.IVA **01307110484**  
 Indirizzo **PIAZZA DELLA SIGNORIA, 1 FIRENZE (FI)**  
 Recapiti **Telefono: 055 27681 Telefax:**

**DATI RELATIVI ALL'APPALTO**

| Procedura                         | Denominazione Ditta Aggiudicatrice                      | Importo a base di Gara | Importo Aggiudicazione | % Ribasso |
|-----------------------------------|---|------------------------|------------------------|-----------|
| Affidamento                       | Indirizzo<br>Cod. Fisc./P.IVA                           |                        |                        |           |
| GARA UFFICIOSA AD OFFERTA SEGRETA | INTELCO SRL<br>VIA G.PAPINI 28/A FIRENZE<br>03158680482 | L. 75.000.000          | L. 71.925.000          | 4,10      |
| <b>Totali</b>                     |   | <b>L. 75.000.000</b>   | <b>L. 71.925.000</b>   |           |

## XIV LEGISLATURA - DISEGNI DI LEGGE E RELAZIONI - DOCUMENTI

## RIEPILOGO VARIAZIONI DI COSTO E DI FINANZIAMENTO

| D.M.        | Costo Stimato  | Finan. Attribuito | Altre Risorse | Risorse Proprie | Note             |
|-------------|----------------|-------------------|---------------|-----------------|------------------|
| DM 21/04/98 | L. 300.000.000 | L. 267.000.000    | L. 0          | L. 33.000.000   |                  |
| DM 06/08/98 | L. 300.000.000 | L. 267.000.000    | L. 0          | L. 33.000.000   |                  |
| DM 20/11/98 | L. 300.000.000 | L. 267.000.000    | L. 0          | L. 33.000.000   |                  |
| DM 27/01/99 | L. 300.000.000 | L. 267.000.000    | L. 0          | L. 33.000.000   |                  |
| DM 09/02/99 | L. 300.000.000 | L. 267.000.000    | L. 0          | L. 33.000.000   |                  |
| DM 01/06/99 | L. 300.000.000 | L. 267.000.000    | L. 0          | L. 33.000.000   |                  |
| DM 05/08/99 | L. 300.000.000 | L. 267.000.000    | L. 0          | L. 33.000.000   |                  |
| DM 13/09/99 | L. 300.000.000 | L. 267.000.000    | L. 0          | L. 33.000.000   |                  |
| DM 16/11/99 | L. 300.000.000 | L. 267.000.000    | L. 0          | L. 33.000.000   |                  |
| Automatico  | L. 300.000.000 | L. 267.000.000    | L. 0          | L. 33.000.000   |                  |
| DM 21/07/00 | L. 300.000.000 | L. 267.000.000    | L. 0          | L. 33.000.000   |                  |
| DM 01/08/00 | L. 300.000.000 | L. 267.000.000    | L. 0          | L. 33.000.000   |                  |
| DM 14/12/00 | L. 300.000.000 | L. 267.000.000    | L. 0          | L. 33.000.000   |                  |
| DM 14/02/01 | L. 264.802.000 | L. 231.802.000    | L. 0          | L. 33.000.000   | - Lit. -35198000 |

## CONFRONTO TRA Q.T.E. DI PROGETTO E Q.T.E. FINALE

| A) LAVORI                    | Importo di Progetto (Lire) | QTE per liquidazione della rata di saldo<br>(15/11/00) |                      |
|------------------------------|----------------------------|--|----------------------|
| Opere Civili                 |                            |  |                      |
| Opere Impiantistiche         | 18.000.000                 |  |                      |
| Arredi e/o Attrezzature      | 85.000.000                 | 71.925.000   |                      |
| Altre Voci                   | 180.000.000                |  |                      |
| <b>TOTALE LAVORI</b>         | <b>283.000.000</b>         |  | <b>71.925.000</b>    |
| B) SOMME A DISPOSIZIONE      |                            |  |                      |
| Progettazione                |                            |  |                      |
| Altre Spese Tecniche         | 1.000.000                  |  |                      |
| Allacciamenti                | 80.000                     |  |                      |
| Imprevisti                   | 1.600.000                  |  |                      |
| - Espropri o Acquisizioni    |                            | 155.200.000  |                      |
| - Area o Fabbricato          |                            |  |                      |
| - Opere Civili               |                            |  |                      |
| - Opere Impiantistiche       |                            |  |                      |
| - Arredi e/o attrezzature    |                            |  |                      |
| - Altre voci                 | 2.800.000                  |  |                      |
| IVA al 10%                   | 11.520.000                 | 5.981.000  |                      |
| IVA al 20%                   |                            | 31.660.800   |                      |
| <b>SOMME A DISPOSIZIONE</b>  | <b>17.000.000</b>          |  | <b>192.841.800</b>   |
| <b>TOTALE COSTO</b>          | <b>300.000.000</b>         |  | <b>264.766.800</b>   |
|                              |                            | Economie   | -35.233.200          |
| <b>COPERTURA FINANZIARIA</b> | <b>di progetto (Lire)</b>  |  | <b>finale (Lire)</b> |
| Finanziamento ex 270/97      | 267.000.000                |  | 231.766.800          |
| Risorse proprie              | 33.000.000                 |  | 33.000.000           |
| Altre fonti finanziarie      |                            |  |                      |
| <b>TOTALE COPERTURE</b>      | <b>300.000.000</b>         |  | <b>264.766.800</b>   |

Protocollo d'intervento: **4609****DATI IDENTIFICATIVI DELL' INTERVENTO**Titolo Intervento *CASA DI ACCOGLIENZA VILLA PIERAGNOLI*Comune **FIRENZE (FI)**Finanziamento **L. 2.150 milioni**- Tot. Impegnato **L. 2.123.617.983**- Tot. Pagato **L. 2.123.617.983**Cofinanziamento **L. 220 milioni**

Previsione Effettiva

Inizio Lavori **25/07/98 02/10/98**Fine Lavori **25/05/99 30/09/99***Villa Pieragnoli***DATI RELATIVI AL TITOLARE DELL'INTERVENTO**Denominazione **ENTE ARCIDIOCESI DI FIRENZE**Categoria **AC Enti religiosi - (art.1 l, legge 20 maggio 1985, n.222);**C.Fis./P.IVA **94019430480**Indirizzo **PIAZZA SAN GIOVANNI, 3****FIRENZE (FI)**Recapiti **Telefono: 055 271071****Telefax: 055 2710741****DATI RELATIVI ALL'APPALTO**

| Procedura          | Denominazione Ditta Aggiudicatrice   | Importo a base di Gara  | Importo Aggiudicazione  | %       |
|--------------------|--|-------------------------|-------------------------|---------|
| Affidamento        | Indirizzo<br>Cod. Fisc./P.IVA  |                         |                         | Ribasso |
| trattativa privata | Romano Scarpettini e C. s. n. c.<br>Via del Pozzino, 47 Firenze<br>03677030482 | L. 1.600.000.000        | L. 1.504.000.000        | 6,00    |
| <b>Totali</b>      |  | <b>L. 1.600.000.000</b> | <b>L. 1.504.000.000</b> |         |

## RIEPILOGO VARIAZIONI DI COSTO E DI FINANZIAMENTO

| D.M.        | Costo Stimato    | Finan. Attribuito | Altre Risorse | Risorse Proprie | Note             |
|-------------|------------------|-------------------|---------------|-----------------|------------------|
| DM 21/04/98 | L. 2.366.000.000 | L. 2.146.000.000  | L. 0          | L. 220.000.000  |                  |
| DM 06/08/98 | L. 2.366.000.000 | L. 2.146.000.000  | L. 0          | L. 220.000.000  |                  |
| DM 20/11/98 | L. 2.366.000.000 | L. 2.146.000.000  | L. 0          | L. 220.000.000  |                  |
| DM 27/01/99 | L. 2.366.000.000 | L. 2.146.000.000  | L. 0          | L. 220.000.000  |                  |
| DM 09/02/99 | L. 2.270.000.000 | L. 2.050.000.000  | L. 0          | L. 220.000.000  | - Lit. -96000000 |
| DM 01/06/99 | L. 2.270.000.000 | L. 2.050.000.000  | L. 0          | L. 220.000.000  |                  |
| DM 05/08/99 | L. 2.270.000.000 | L. 2.050.000.000  | L. 0          | L. 220.000.000  |                  |
| DM 13/09/99 | L. 2.270.000.000 | L. 2.050.000.000  | L. 0          | L. 220.000.000  |                  |
| DM 16/11/99 | L. 2.270.000.000 | L. 2.050.000.000  | L. 0          | L. 220.000.000  |                  |
| Automatico  | L. 2.270.000.000 | L. 2.050.000.000  | L. 0          | L. 220.000.000  |                  |
| DM 21/07/00 | L. 2.270.000.000 | L. 2.050.000.000  | L. 0          | L. 220.000.000  |                  |
| DM 01/08/00 | L. 2.270.000.000 | L. 2.050.000.000  | L. 0          | L. 220.000.000  |                  |
| DM 14/12/00 | L. 2.270.000.000 | L. 2.050.000.000  | L. 0          | L. 220.000.000  |                  |
| DM 14/02/01 | L. 2.370.000.000 | L. 2.150.000.000  | L. 0          | L. 220.000.000  | + Lit. 100000000 |

## CONFRONTO TRA Q.T.E. DI PROGETTO E Q.T.E. FINALE

| A) LAVORI                    | Importo di Progetto (Lire) | QTE per liquidazione della rata di saldo<br>(08/06/01) |
|------------------------------|----------------------------|--|
| Opere Civili                 | 1.100.000.000              | 1.645.000.000  |
| Opere Impiantistiche         | 500.000.000                |  |
| Arredi e/o Attrezzature      | 150.000.000                |  |
| Altre Voci                   |                            |  |
| <b>TOTALE LAVORI</b>         | <b>1.750.000.000</b>       | <b>1.645.000.000</b>                                   |
| B) SOMME A DISPOSIZIONE      |                            |  |
| Progettazione                | 90.000.000                 |  |
| Altre Spese Tecniche         | 80.000.000                 | 160.000.000  |
| Allacciamenti                | 50.000.000                 | 52.500.000   |
| Imprevisti                   | 152.000.000                |  |
| - Espropri o Acquisizioni    |                            |  |
| - Area o Fabbricato          |                            |  |
| - Opere Civili               |                            |  |
| - Opere Impiantistiche       |                            |  |
| - Arredi e/o attrezzature    |                            | 150.948.319  |
| - Altre voci                 |                            | 149.803.400  |
| IVA al 10%                   | 180.000.000                | 169.750.000  |
| IVA al 20%                   | 64.000.000                 | 30.189.760   |
| <b>SOMME A DISPOSIZIONE</b>  | <b>616.000.000</b>         | <b>713.191.479</b>                                     |
| <b>TOTALE COSTO</b>          | <b>2.366.000.000</b>       | <b>2.358.191.479</b>                                   |
|                              | <b>Economie</b>            | <b>-7.808.521</b>                                      |
| <i>COPERTURA FINANZIARIA</i> | <i>di progetto (Lire)</i>  | <i>finale (Lire)</i>                                   |
| Finanziamento ex 270/97      | 2.146.000.000              | 2.123.617.983  |
| Risorse proprie              | 220.000.000                | 220.000.000  |
| Altre fonti finanziarie      |                            | 14.573.496   |
| <b>TOTALE COPERTURE</b>      | <b>2.366.000.000</b>       | <b>2.358.191.479</b>                                   |

Protocollo d'intervento: **4610**

### DATI IDENTIFICATIVI DELL' INTERVENTO

|                   |   |                         |
|-------------------|---|-------------------------|
| Titolo Intervento | <i>IL GIUBILEO INTERPELLA LE CHIESE E LE GENTI TUTTE DELLA TOSCANA ALL'OSPITALITA' E ALL'ACCOGLIENZA DEL PELLEGRINO - ATTIVITA' DI FORMAZIONE</i> |                         |
| Comune            | <b>FIRENZE (FI)</b>   |                         |
| Finanziamento     | <b>L. 1.120 milioni</b>   |                         |
|                   | - Tot. Impegnato  | <b>L. 1.524.485.907</b> |
|                   | - Tot. Pagato   | <b>L. 1.524.485.907</b> |
| Cofinanziamento   | <b>L. 480 milioni</b>   |                         |
|                   | Previsione  | Effettiva               |
| Inizio Lavori     | <i>30/03/99</i>   | <b>30/11/98</b>         |
| Fine Lavori       | <i>29/05/99</i>   | <b>31/12/99</b>         |



*Attività di formazione*

### DATI RELATIVI AL TITOLARE DELL'INTERVENTO

|               |  |                     |
|---------------|--|---------------------|
| Denominazione | <b>CONFERENZA EPISCOPALE TOSCANA</b>                               |                     |
| Categoria     | <b>AC Enti religiosi - (art.1 l, legge 20 maggio 1985, n.222);</b> |                     |
| C.Fis./P.IVA  | <b>PVLSVN24B21B036M</b>  |                     |
| Indirizzo     | <b>VIALE MATTEOTTI, 8</b>  | <b>FIRENZE (FI)</b> |
| Recapiti      | <b>Telefono: 055 580446</b>  | <b>Telefax:</b>     |

## RIEPILOGO VARIAZIONI DI COSTO E DI FINANZIAMENTO

| D.M.        | Costo Stimato    | Finan. Attribuito | Altre Risorse | Risorse Proprie | Note |
|-------------|------------------|-------------------|---------------|-----------------|------|
| DM 21/04/98 | L. 1.600.000.000 | L. 1.120.000.000  | L. 0          | L. 480.000.000  |      |
| DM 06/08/98 | L. 1.600.000.000 | L. 1.120.000.000  | L. 0          | L. 480.000.000  |      |
| DM 20/11/98 | L. 1.600.000.000 | L. 1.120.000.000  | L. 0          | L. 480.000.000  |      |
| DM 27/01/99 | L. 1.600.000.000 | L. 1.120.000.000  | L. 0          | L. 480.000.000  |      |
| DM 09/02/99 | L. 1.600.000.000 | L. 1.120.000.000  | L. 0          | L. 480.000.000  |      |
| DM 01/06/99 | L. 1.600.000.000 | L. 1.120.000.000  | L. 0          | L. 480.000.000  |      |
| DM 05/08/99 | L. 1.600.000.000 | L. 1.120.000.000  | L. 0          | L. 480.000.000  |      |
| DM 13/09/99 | L. 1.600.000.000 | L. 1.120.000.000  | L. 0          | L. 480.000.000  |      |
| DM 16/11/99 | L. 1.600.000.000 | L. 1.120.000.000  | L. 0          | L. 480.000.000  |      |
| Automatico  | L. 1.600.000.000 | L. 1.120.000.000  | L. 0          | L. 480.000.000  |      |
| DM 21/07/00 | L. 1.600.000.000 | L. 1.120.000.000  | L. 0          | L. 480.000.000  |      |
| DM 01/08/00 | L. 1.600.000.000 | L. 1.120.000.000  | L. 0          | L. 480.000.000  |      |
| DM 14/12/00 | L. 1.600.000.000 | L. 1.120.000.000  | L. 0          | L. 480.000.000  |      |
| DM 14/02/01 | L. 1.600.000.000 | L. 1.120.000.000  | L. 0          | L. 480.000.000  |      |

## CONFRONTO TRA Q.T.E. DI PROGETTO E Q.T.E. FINALE

| A) LAVORI                      | Importo di Progetto (Lire) | QTE per liquidazione della rata di saldo<br>(14/02/00) |
|--------------------------------|----------------------------|--|
| Opere Civili                   |                            | 1.023.524.670  |
| Opere Impiantistiche           |                            |  |
| Arredi e/o Attrezzature        |                            |  |
| Altre Voci                     | 1.120.000.000              |  |
| <b>TOTALE LAVORI</b>           | <b>1.120.000.000</b>       | <b>1.023.524.670</b>                                   |
| <b>B) SOMME A DISPOSIZIONE</b> |                            |  |
| Progettazione                  | 100.000.000                |  |
| Altre Spese Tecniche           |                            |  |
| Allacciamenti                  |                            |  |
| Imprevisti                     |                            |  |
| - Espropri o Acquisizioni      |                            |  |
| - Area o Fabbricato            |                            |  |
| - Opere Civili                 |                            |  |
| - Opere Impiantistiche         |                            |  |
| - Arredi e/o attrezzature      |                            |  |
| - Altre voci                   | 380.000.000                | 380.755.346  |
| IVA al 10%                     |                            | 5.622.426  |
| IVA al 20%                     |                            | 114.583.465  |
| <b>SOMME A DISPOSIZIONE</b>    | <b>480.000.000</b>         | <b>500.961.237</b>                                     |
| <b>TOTALE COSTO</b>            | <b>1.600.000.000</b>       | <b>1.524.485.907</b>                                   |
|                                | <b>Economie</b>            | <b>-75.514.093</b>                                     |
| <b>COPERTURA FINANZIARIA</b>   | <b>di progetto (Lire)</b>  | <b>finale (Lire)</b>                                   |
| Finanziamento ex 270/97        | 1.120.000.000              | 1.040.000.000  |
| Risorse proprie                | 480.000.000                | 480.000.000  |
| Altre fonti finanziarie        |                            | 4.485.907  |
| <b>TOTALE COPERTURE</b>        | <b>1.600.000.000</b>       | <b>1.524.485.907</b>                                   |

Protocollo d'intervento: **4707**

## DATI IDENTIFICATIVI DELL' INTERVENTO

Titolo Intervento *IL FULIGNO RITORNA ALLA CITTA' - RECUPERO DELLA CHIESA E DEI LOCALI ANNESSI*  
 Comune **FIRENZE (FI)**  
 Finanziamento **L. 2.397 milioni**  
     - Tot. Impegnato **L. 2.354.111.200**  
     - Tot. Pagato **L. 2.354.111.200**  
 Cofinanziamento **L. 200 milioni**  
     Previsione                      Effettiva  
 Inizio Lavori                      30/10/98                      27/10/98  
 Fine Lavori                         15/07/99                      30/12/99

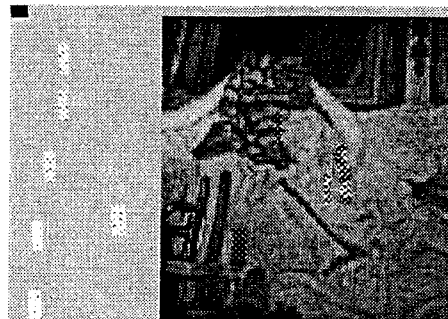

*Educatore della SS. Concezione detto "Il Fuligno"*

## DATI RELATIVI AL TITOLARE DELL'INTERVENTO

Denominazione **I. P. A. B. EDUC. SS. CONCEZIONE**  
 Categoria **AB Enti pubblici**  
 C.Fis./P.IVA **80013770484**  
 Indirizzo **VIA FAENZA, 48** **FIRENZE (FI)**  
 Recapiti **Telefono: 210232** **Telefax: 210232**

## DATI RELATIVI ALL'APPALTO

| Procedura           | Denominazione Ditta Aggiudicatrice   | Importo a base di Gara | Importo Aggiudicazione | %       |
|---------------------|--|------------------------|------------------------|---------|
| Affidamento         | Indirizzo<br>Cod. Fisc./P.IVA  |                        |                        | Ribasso |
| Licitazione Privata | Consorzio cooperative Costruzioni<br>Via della cooperazione, 30 Bologna<br>00281620377 | L. 2.100.000.000       | L. 1.765.680.000       | 15,92   |
| Totali              |  | L. 2.100.000.000       | L. 1.765.680.000       |         |

## XIV LEGISLATURA - DISEGNI DI LEGGE E RELAZIONI - DOCUMENTI

## RIEPILOGO VARIAZIONI DI COSTO E DI FINANZIAMENTO

| D.M.        | Costo Stimato    | Finan. Attribuito | Altre Risorse | Risorse Proprie | Note              |
|-------------|------------------|-------------------|---------------|-----------------|-------------------|
| DM 21/04/98 | L. 2.960.000.000 | L. 2.760.000.000  | L. 0          | L. 200.000.000  |                   |
| DM 06/08/98 | L. 2.960.000.000 | L. 2.760.000.000  | L. 0          | L. 200.000.000  |                   |
| DM 20/11/98 | L. 2.960.000.000 | L. 2.760.000.000  | L. 0          | L. 200.000.000  |                   |
| DM 27/01/99 | L. 2.960.000.000 | L. 2.760.000.000  | L. 0          | L. 200.000.000  |                   |
| DM 09/02/99 | L. 2.960.000.000 | L. 2.760.000.000  | L. 0          | L. 200.000.000  |                   |
| DM 01/06/99 | L. 2.596.528.000 | L. 2.396.528.000  | L. 0          | L. 200.000.000  | - Lit. -363472000 |
| DM 05/08/99 | L. 2.596.528.000 | L. 2.396.528.000  | L. 0          | L. 200.000.000  |                   |
| DM 13/09/99 | L. 2.596.528.000 | L. 2.396.528.000  | L. 0          | L. 200.000.000  |                   |
| DM 16/11/99 | L. 2.596.528.000 | L. 2.396.528.000  | L. 0          | L. 200.000.000  |                   |
| Automatico  | L. 2.596.528.000 | L. 2.396.528.000  | L. 0          | L. 200.000.000  |                   |
| DM 21/07/00 | L. 2.596.528.000 | L. 2.396.528.000  | L. 0          | L. 200.000.000  |                   |
| DM 01/08/00 | L. 2.596.528.000 | L. 2.396.528.000  | L. 0          | L. 200.000.000  |                   |
| DM 14/12/00 | L. 2.596.528.000 | L. 2.396.528.000  | L. 0          | L. 200.000.000  |                   |
| DM 14/02/01 | L. 2.596.528.000 | L. 2.396.528.000  | L. 0          | L. 200.000.000  |                   |

## CONFRONTO TRA Q.T.E. DI PROGETTO E Q.T.E. FINALE

| A) LAVORI                      | Importo di Progetto (Lire) | QTE per liquidazione della rata di saldo<br>(12/10/01) |
|--------------------------------|----------------------------|--|
| Opere Civili                   | 1.500.000.000              | 2.062.482.400  |
| Opere Impiantistiche           | 500.000.000                |  |
| Arredi e/o Attrezzature        | 200.000.000                |  |
| Altre Voci                     |                            |  |
| <b>TOTALE LAVORI</b>           | <b>2.200.000.000</b>       | <b>2.062.482.400</b>                                   |
| <b>B) SOMME A DISPOSIZIONE</b> |                            |  |
| Progettazione                  | 122.000.000                | 222.800.000  |
| Altre Spese Tecniche           | 78.000.000                 |  |
| Allacciamenti                  | 30.000.000                 |  |
| Imprevisti                     | 220.000.000                |  |
| - Espropri o Acquisizioni      |                            |  |
| - Area o Fabbricato            |                            |  |
| - Opere Civili                 |                            |  |
| - Opere Impiantistiche         |                            |  |
| - Arredi e/o attrezzature      |                            |  |
| - Altre voci                   |                            | 268.828.800  |
| IVA al 10%                     | 185.000.000                |  |
| IVA al 20%                     | 125.000.000                |  |
| <b>SOMME A DISPOSIZIONE</b>    | <b>760.000.000</b>         | <b>491.628.800</b>                                     |
| <b>TOTALE COSTO</b>            | <b>2.960.000.000</b>       | <b>2.554.111.200</b>                                   |
|                                | Economie                   | -405.888.800   |
| <b>COPERTURA FINANZIARIA</b>   | <b>di progetto (Lire)</b>  | <b>finale (Lire)</b>                                   |
| Finanziamento ex 270/97        | 2.760.000.000              | 2.354.111.200  |
| Risorse proprie                | 200.000.000                | 200.000.000  |
| Altre fonti finanziarie        |                            |  |
| <b>TOTALE COPERTURE</b>        | <b>2.960.000.000</b>       | <b>2.554.111.200</b>                                   |



Protocollo d'intervento: **4740****DATI IDENTIFICATIVI DELL' INTERVENTO**

|                   |   |                       |
|-------------------|---|-----------------------|
| Titolo Intervento | <i>ADEGUAMENTO PARCHEGGIO E SISTEMAZIONE VIA RISORGIMENTO VIA PRADO E VIA BIBOLOTTI</i> |                       |
| Comune            | <b>MASSA (MS)</b>   |                       |
| Finanziamento     | <b>L. 105 milioni</b>   |                       |
|                   | - Tot. Impegnato  | <b>L. 104.571.347</b> |
|                   | - Tot. Pagato   | <b>L. 104.571.347</b> |
| Cofinanziamento   | <b>L. 360 milioni</b>   |                       |
|                   | Previsione  | Effettiva             |
| Inizio Lavori     | <i>24/05/98</i>   | <b>15/06/98</b>       |
| Fine Lavori       | <i>24/10/98</i>   | <b>30/04/99</b>       |

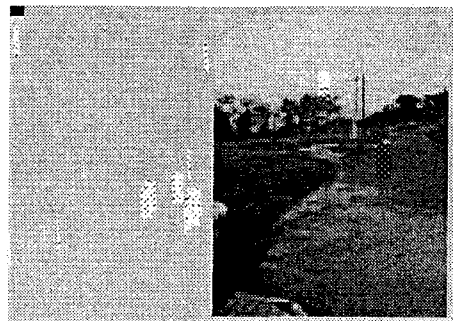
*Viabilità comunale***DATI RELATIVI AL TITOLARE DELL'INTERVENTO**

|               |  |                            |
|---------------|--|----------------------------|
| Denominazione | <b>COMUNE DI MASSA</b>   |                            |
| Categoria     | <b>AA Amministrazioni pubbliche - (art. 1 D.L. 3 febbraio 1993, n. 29)</b> |                            |
| C.Fis./P.IVA  | <b>00181760455</b>   |                            |
| Indirizzo     | <b>VIA PORTA FABBRICA</b>  | <b>MASSA (MS)</b>          |
| Recapiti      | Telefono: <b>0585 4901</b>   | Telefax: <b>0585 41245</b> |

**DATI RELATIVI ALL'APPALTO**

| Procedura           | Denominazione Ditta Aggiudicatrice                                     | Importo a base di Gara | Importo Aggiudicazione | % Ribasso |
|---------------------|--|------------------------|------------------------|-----------|
| Affidamento         | Indirizzo<br>Cod. Fisc./P.IVA  |                        |                        |           |
| gara ufficiosa      | DITTA FRATELLI D'ADDETTA<br>VIA PELIZZARI, 7 BERCETO PR<br>00335880340 | L. 440.000.000         | L. 357.808.000         | 18,68     |
| LICITAZIONE PRIVATA | DITTA CEMENBIT SRL<br>VIA AURELIA KM. 373 PIETRASANTA<br>01229510464   | L. 450.000.000         | L. 352.440.000         | 21,68     |
| <b>Totale</b>       |  | <b>L. 890.000.000</b>  | <b>L. 710.248.000</b>  |           |

## RIEPILOGO VARIAZIONI DI COSTO E DI FINANZIAMENTO

| D.M.        | Costo Stimato  | Finan. Attribuito | Altre Risorse | Risorse Proprie | Note              |
|-------------|----------------|-------------------|---------------|-----------------|-------------------|
| DM 21/04/98 | L. 600.000.000 | L. 240.000.000    | L. 0          | L. 360.000.000  |                   |
| DM 06/08/98 | L. 600.000.000 | L. 240.000.000    | L. 0          | L. 360.000.000  |                   |
| DM 20/11/98 | L. 600.000.000 | L. 240.000.000    | L. 0          | L. 360.000.000  |                   |
| DM 27/01/99 | L. 600.000.000 | L. 240.000.000    | L. 0          | L. 360.000.000  |                   |
| DM 09/02/99 | L. 600.000.000 | L. 240.000.000    | L. 0          | L. 360.000.000  |                   |
| DM 01/06/99 | L. 600.000.000 | L. 240.000.000    | L. 0          | L. 360.000.000  |                   |
| DM 05/08/99 | L. 600.000.000 | L. 240.000.000    | L. 0          | L. 360.000.000  |                   |
| DM 13/09/99 | L. 600.000.000 | L. 240.000.000    | L. 0          | L. 360.000.000  |                   |
| DM 16/11/99 | L. 600.000.000 | L. 240.000.000    | L. 0          | L. 360.000.000  |                   |
| Automatico  | L. 600.000.000 | L. 240.000.000    | L. 0          | L. 360.000.000  |                   |
| DM 21/07/00 | L. 600.000.000 | L. 240.000.000    | L. 0          | L. 360.000.000  |                   |
| DM 01/08/00 | L. 600.000.000 | L. 240.000.000    | L. 0          | L. 360.000.000  |                   |
| DM 14/12/00 | L. 600.000.000 | L. 240.000.000    | L. 0          | L. 360.000.000  |                   |
| DM 14/02/01 | L. 465.245.600 | L. 105.245.600    | L. 0          | L. 360.000.000  | - Lit. -134754400 |

## CONFRONTO TRA Q.T.E. DI PROGETTO E Q.T.E. FINALE

| A) LAVORI                      | Importo di Progetto (Lire) | QTE per liquidazione della rata di saldo<br>(27/03/01) |
|--------------------------------|----------------------------|--|
| Opere Civili                   | 530.000.000                |  |
| Opere Impiantistiche           |                            |  |
| Arredi e/o Attrezzature        |                            |  |
| Altre Voci                     |                            | 416.883.042  |
| <b>TOTALE LAVORI</b>           | <b>530.000.000</b>         | <b>416.883.042</b>                                     |
| <b>B) SOMME A DISPOSIZIONE</b> |                            |  |
| Progettazione                  | 6.000.000                  | 6.000.000  |
| Altre Spese Tecniche           |                            |  |
| Allacciamenti                  |                            |  |
| Imprevisti                     |                            |  |
| - Espropri o Acquisizioni      |                            |  |
| - Area o Fabbricato            |                            |  |
| - Opere Civili                 | 11.000.000                 |  |
| - Opere Impiantistiche         |                            |  |
| - Arredi e/o attrezzature      |                            |  |
| - Altre voci                   |                            |  |
| IVA al 10%                     | 53.000.000                 | 41.688.305   |
| IVA al 20%                     |                            |  |
| <b>SOMME A DISPOSIZIONE</b>    | <b>70.000.000</b>          | <b>47.688.305</b>                                      |
| <b>TOTALE COSTO</b>            | <b>600.000.000</b>         | <b>464.571.347</b>                                     |
|                                | <b>Economie</b>            | <b>-135.428.653</b>                                    |
| <b>COPERTURA FINANZIARIA</b>   | <b>di progetto (Lire)</b>  | <b>finale (Lire)</b>                                   |
| Finanziamento ex 270/97        | 240.000.000                | 104.571.347  |
| Risorse proprie                | 360.000.000                | 360.000.000  |
| Altre fonti finanziarie        |                            |  |
| <b>TOTALE COPERTURE</b>        | <b>600.000.000</b>         | <b>464.571.347</b>                                     |

Protocollo d'intervento: **4756****DATI IDENTIFICATIVI DELL' INTERVENTO**Titolo Intervento *ADEGUAMENTO STRUTTURE PER ACCOGLIENZA SOSTA E RISTORO PELLEGRINI*Comune **SIENA (SI)**Finanziamento **L. 160 milioni**- Tot. Impegnato **L. 160.444.948**- Tot. Pagato **L. 160.444.948**Cofinanziamento **L. 30 milioni**

Previsione Effettiva

Inizio Lavori **30/12/98 25/11/98**Fine Lavori **10/09/99 25/10/99***Complesso del Costone***DATI RELATIVI AL TITOLARE DELL'INTERVENTO**Denominazione **PARROCCHIA S. GIOVANNI BATTISTA**Categoria **AC Enti religiosi - (art.1 l, legge 20 maggio 1985, n.222);**C.Fis./P.IVA **80010540526**Indirizzo **PIAZZA S. GIOVANNI****SIENA (SI)**Recapiti **Telefono: 0577 288487****Telefax:****DATI RELATIVI ALL'APPALTO**

| Procedura                    | Denominazione Ditta Aggiudicatrice   | Importo a base di Gara | Importo Aggiudicazione | % Ribasso |
|------------------------------|--|------------------------|------------------------|-----------|
| Affidamento                  | Indirizzo<br>Cod. Fisc./P.IVA  |                        |                        |           |
| TRATTATIVA PRIVATA           | F.TA.LA INOX<br>VIA LIGURIA 2/R MONTERONI D'ARBIA SI                         | L. 25.277.150          | L. 25.150.765          | 0,50      |
| TRATTATIVA PRIVATA AD INVITO | BELLINI MARIO E FIGLI SRL<br>STRADA MASSETANA ROMANA 54 SIENA<br>00736850520 | L. 130.638.489         | L. 125.021.034         | 4,30      |
| <b>Totali</b>                |  | <b>L. 155.915.639</b>  | <b>L. 150.171.799</b>  |           |

## XIV LEGISLATURA - DISEGNI DI LEGGE E RELAZIONI - DOCUMENTI

## RIEPILOGO VARIAZIONI DI COSTO E DI FINANZIAMENTO

| D.M.        | Costo Stimato  | Finan. Attribuito | Altre Risorse | Risorse Proprie | Note            |
|-------------|----------------|-------------------|---------------|-----------------|-----------------|
| DM 21/04/98 | L. 197.000.000 | L. 167.000.000    | L. 0          | L. 30.000.000   |                 |
| DM 06/08/98 | L. 197.000.000 | L. 167.000.000    | L. 0          | L. 30.000.000   |                 |
| DM 20/11/98 | L. 197.000.000 | L. 167.000.000    | L. 0          | L. 30.000.000   |                 |
| DM 27/01/99 | L. 197.000.000 | L. 167.000.000    | L. 0          | L. 30.000.000   |                 |
| DM 09/02/99 | L. 197.000.000 | L. 167.000.000    | L. 0          | L. 30.000.000   |                 |
| DM 01/06/99 | L. 197.000.000 | L. 167.000.000    | L. 0          | L. 30.000.000   |                 |
| DM 05/08/99 | L. 197.000.000 | L. 167.000.000    | L. 0          | L. 30.000.000   |                 |
| DM 13/09/99 | L. 197.000.000 | L. 167.000.000    | L. 0          | L. 30.000.000   |                 |
| DM 16/11/99 | L. 197.000.000 | L. 167.000.000    | L. 0          | L. 30.000.000   |                 |
| Automatico  | L. 197.000.000 | L. 167.000.000    | L. 0          | L. 30.000.000   |                 |
| DM 21/07/00 | L. 197.000.000 | L. 167.000.000    | L. 0          | L. 30.000.000   |                 |
| DM 01/08/00 | L. 197.000.000 | L. 167.000.000    | L. 0          | L. 30.000.000   |                 |
| DM 14/12/00 | L. 197.000.000 | L. 167.000.000    | L. 0          | L. 30.000.000   |                 |
| DM 14/02/01 | L. 190.444.948 | L. 160.444.948    | L. 0          | L. 30.000.000   | - Lit. -6555052 |

## CONFRONTO TRA Q.T.E. DI PROGETTO E Q.T.E. FINALE

| A) LAVORI                    | Importo di Progetto (Lire) | QTE per liquidazione della rata di saldo<br>(24/02/00) |                      |
|------------------------------|----------------------------|--|----------------------|
| Opere Civili                 | 105.000.000                | 125.021.034  |                      |
| Opere Impiantistiche         | 25.000.000                 |  |                      |
| Arredi e/o Attrezzature      | 25.000.000                 | 6.460.039  |                      |
| Altre Voci                   | 1.000.000                  |  |                      |
| <b>TOTALE LAVORI</b>         | <b>156.000.000</b>         |  | <b>131.481.073</b>   |
| B) SOMME A DISPOSIZIONE      |                            |  |                      |
| Progettazione                | 13.000.000                 | 13.000.000   |                      |
| Altre Spese Tecniche         |                            |  |                      |
| Allacciamenti                |                            |  |                      |
| Imprevisti                   | 6.530.000                  |  |                      |
| - Espropri o Acquisizioni    |                            |  |                      |
| - Area o Fabbriato           |                            |  |                      |
| - Opere Civili               |                            |  |                      |
| - Opere Impiantistiche       |                            |  |                      |
| - Arredi e/o attrezzature    |                            | 25.150.765   |                      |
| - Altre voci                 | 260.000                    | 260.000  |                      |
| IVA al 10%                   | 13.720.000                 | 13.148.107   |                      |
| IVA al 20%                   | 7.710.000                  | 7.682.153  |                      |
| <b>SOMME A DISPOSIZIONE</b>  | <b>41.220.000</b>          |  | <b>59.241.025</b>    |
| <b>TOTALE COSTO</b>          | <b>197.220.000</b>         |  | <b>190.722.098</b>   |
|                              |                            | <b>Economie</b>  | <b>-6.497.902</b>    |
| <b>COPERTURA FINANZIARIA</b> | <b>di progetto (Lire)</b>  |  | <b>finale (Lire)</b> |
| Finanziamento ex 270/97      | 167.000.000                |  | 160.444.948          |
| Risorse proprie              | 30.000.000                 |  | 30.000.000           |
| Altre fonti finanziarie      |                            |  | 277.150              |
| <b>TOTALE COPERTURE</b>      | <b>197.000.000</b>         |  | <b>190.722.098</b>   |

Protocollo d'intervento: **4770****DATI IDENTIFICATIVI DELL' INTERVENTO**

Titolo Intervento *ADEGUAMENTO FUNZIONALE DELLA SALA DEL VESCOVO NEL CONVENTO DI S. MINIATO*  
 Comune **FIRENZE (FI)**  
 Finanziamento **L. 500 milioni**  
     - Tot. Impegnato **L. 372.608.000**  
     - Tot. Pagato **L. 372.608.000**  
 Cofinanziamento **L. 49 milioni**  
     Previsione **Effettiva**  
 Inizio Lavori **30/05/99 10/06/99**  
 Fine Lavori **30/09/99**

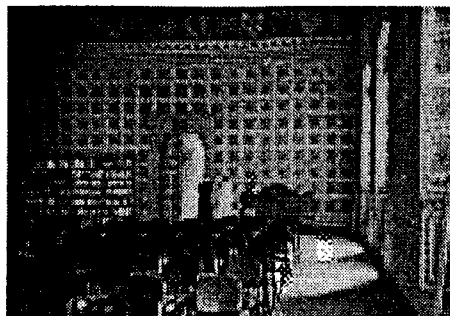
*Convento di S. Miniato***DATI RELATIVI AL TITOLARE DELL'INTERVENTO**

Denominazione **CONGREGAZIONE BENEDETTINA OLIVETANA**  
 Categoria **AC Enti religiosi - (art.1 l, legge 20 maggio 1985, n.222);**  
 C.Fis./P.IVA **00087990529**  
 Indirizzo **LOC. MONTEOLIVETO MAGGIORE ASCIANO (SI)**  
 Recapiti **Telefono: 0577 707017 Telefax: 0577 707070**

**DATI RELATIVI ALL'APPALTO**

| Procedura          | Denominazione Ditta Aggiudicatrice  | Importo a base di Gara | Importo Aggiudicazione | % Ribasso |
|--------------------|---|------------------------|------------------------|-----------|
| Affidamento        | Indirizzo<br>Cod. Fisc./P.IVA   |                        |                        |           |
| trattativa privata | INTERNATIONAL DESIGN srl<br>Via dei Mille 90 50131 Firenze<br>00512800483 | L. 365.000.000         | L. 258.840.000         | 29,08     |
| <b>Totali</b>      |   | <b>L. 365.000.000</b>  | <b>L. 258.840.000</b>  |           |

## RIEPILOGO VARIAZIONI DI COSTO E DI FINANZIAMENTO

| D.M.        | Costo Stimato  | Finan. Attribuito | Altre Risorse | Risorse Proprie | Note |
|-------------|----------------|-------------------|---------------|-----------------|------|
| DM 21/04/98 | L. 549.000.000 | L. 500.000.000    | L. 0          | L. 49.000.000   |      |
| DM 06/08/98 | L. 549.000.000 | L. 500.000.000    | L. 0          | L. 49.000.000   |      |
| DM 20/11/98 | L. 549.000.000 | L. 500.000.000    | L. 0          | L. 49.000.000   |      |
| DM 27/01/99 | L. 549.000.000 | L. 500.000.000    | L. 0          | L. 49.000.000   |      |
| DM 09/02/99 | L. 549.000.000 | L. 500.000.000    | L. 0          | L. 49.000.000   |      |
| DM 01/06/99 | L. 549.000.000 | L. 500.000.000    | L. 0          | L. 49.000.000   |      |
| DM 05/08/99 | L. 549.000.000 | L. 500.000.000    | L. 0          | L. 49.000.000   |      |
| DM 13/09/99 | L. 549.000.000 | L. 500.000.000    | L. 0          | L. 49.000.000   |      |
| DM 16/11/99 | L. 549.000.000 | L. 500.000.000    | L. 0          | L. 49.000.000   |      |
| Automatico  | L. 549.000.000 | L. 500.000.000    | L. 0          | L. 49.000.000   |      |
| DM 21/07/00 | L. 549.000.000 | L. 500.000.000    | L. 0          | L. 49.000.000   |      |
| DM 01/08/00 | L. 549.000.000 | L. 500.000.000    | L. 0          | L. 49.000.000   |      |
| DM 14/12/00 | L. 549.000.000 | L. 500.000.000    | L. 0          | L. 49.000.000   |      |
| DM 14/02/01 | L. 549.000.000 | L. 500.000.000    | L. 0          | L. 49.000.000   |      |

## CONFRONTO TRA Q.T.E. DI PROGETTO E Q.T.E. FINALE

| A) LAVORI                      | Importo di Progetto (Lire) | QTE per liquidazione della rata di saldo<br>(16/10/01) |  |
|--------------------------------|----------------------------|--|--|
| Opere Civili                   | 20.000.000                 | 83.000.000   |  |
| Opere Impiantistiche           | 115.000.000                |  |  |
| Arredi e/o Attrezzature        | 230.000.000                |  |  |
| Altre Voci                     |                            |  |  |
| <b>TOTALE LAVORI</b>           | <b>365.000.000</b>         | <b>83.000.000</b>                                      |  |
| <b>B) SOMME A DISPOSIZIONE</b> |                            |  |  |
| Progettazione                  | 75.500.000                 | 75.487.492   |  |
| Altre Spese Tecniche           |                            |  |  |
| Allacciamenti                  |                            |  |  |
| Imprevisti                     | 17.000.000                 | 16.900.000   |  |
| - Espropri o Acquisizioni      |                            |  |  |
| - Area o Fabbricato            |                            |  |  |
| - Opere Civili                 |                            |  |  |
| - Opere Impiantistiche         |                            |  |  |
| - Arredi e/o attrezzature      |                            | 175.840.000  |  |
| - Altre voci                   |                            |  |  |
| IVA al 10%                     |                            | 1.509.750  |  |
| IVA al 20%                     | 91.500.000                 | 70.547.448   |  |
| <b>SOMME A DISPOSIZIONE</b>    | <b>184.000.000</b>         | <b>340.284.690</b>                                     |  |
| <b>TOTALE COSTO</b>            | <b>549.000.000</b>         | <b>423.284.690</b>                                     |  |
|                                | Economie                   | -125.715.310   |  |
| <b>COPERTURA FINANZIARIA</b>   | di progetto (Lire)         | finale (Lire)  |  |
| Finanziamento ex 270/97        | 500.000.000                | 372.608.000  |  |
| Risorse proprie                | 49.000.000                 | 49.000.000   |  |
| Altre fonti finanziarie        |                            | 1.676.690  |  |
| <b>TOTALE COPERTURE</b>        | <b>549.000.000</b>         | <b>423.284.690</b>                                     |  |

Protocollo d'intervento: **4978****DATI IDENTIFICATIVI DELL' INTERVENTO**

Titolo Intervento *OPERE DI MODIFICHE INTERNE AL FABBRICATO DETTO SEMINARIO VESCOVILE*  
 Comune **GROSSETO (GR)**  
 Finanziamento **L. 491 milioni**  
     - Tot. Impegnato **L. 489.800.000**  
     - Tot. Pagato **L. 489.800.000**  
 Cofinanziamento **L. 75 milioni**  
     Previsione **Effettiva**  
 Inizio Lavori **18/09/98 11/09/98**  
 Fine Lavori **15/10/99 31/12/99**

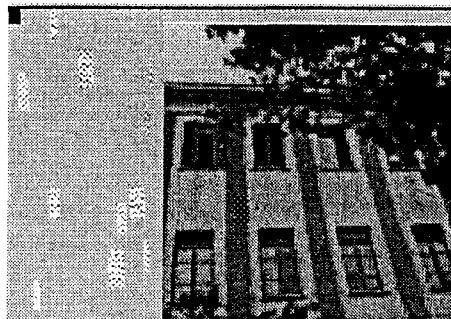
*Seminario vescovile***DATI RELATIVI AL TITOLARE DELL'INTERVENTO**

Denominazione **SEMINARIO VESCOVILE**  
 Categoria **AC Enti religiosi - (art.1 l, legge 20 maggio 1985, n.222);**  
 C.Fis./P.IVA **80001210535**  
 Indirizzo **VIA F. FERRUCCI, 11** **GROSSETO (GR)**  
 Recapiti **Telefono: 0564/449111** **Telefax: 0564/449320**

**DATI RELATIVI ALL'APPALTO**

| Procedura           | Denominazione Ditta Aggiudicatrice  | Importo a base di Gara | Importo Aggiudicazione | % Ribasso |
|---------------------|---|------------------------|------------------------|-----------|
| Affidamento         | Indirizzo<br>Cod. Fisc./P.IVA   |                        |                        |           |
| TRATTATIVA PRIVATA  | ANTICA CASA DEL MOBILE-FLORIT DI L. FLORIT S.A.S.<br>VIA S. FRANCESCO 24 - TRIESTE<br>00614210326 | L. 50.000.000          | L. 49.000.000          | 2,00      |
| LICITAZIONE PRIVATA | S.I.S.E.T. SAS DI PERILLI E C.<br>VIA ROMA, 31 CASTILENTI TE<br>00740350673                       | L. 400.000.000         | L. 359.000.000         | 10,25     |
| <b>Totali</b>       |   | <b>L. 450.000.000</b>  | <b>L. 408.000.000</b>  |           |

## RIEPILOGO VARIAZIONI DI COSTO E DI FINANZIAMENTO

| D.M.        | Costo Stimato  | Finan. Attribuito | Altre Risorse | Risorse Proprie | Note             |
|-------------|----------------|-------------------|---------------|-----------------|------------------|
| DM 21/04/98 | L. 613.000.000 | L. 538.000.000    | L. 50.000.000 | L. 25.000.000   |                  |
| DM 06/08/98 | L. 613.000.000 | L. 538.000.000    | L. 50.000.000 | L. 25.000.000   |                  |
| DM 20/11/98 | L. 613.000.000 | L. 538.000.000    | L. 50.000.000 | L. 25.000.000   |                  |
| DM 27/01/99 | L. 613.000.000 | L. 538.000.000    | L. 50.000.000 | L. 25.000.000   |                  |
| DM 09/02/99 | L. 565.900.000 | L. 490.900.000    | L. 0          | L. 75.000.000   | - Lit. -47100000 |
| DM 01/06/99 | L. 565.900.000 | L. 490.900.000    | L. 0          | L. 75.000.000   |                  |
| DM 05/08/99 | L. 565.900.000 | L. 490.900.000    | L. 0          | L. 75.000.000   |                  |
| DM 13/09/99 | L. 565.900.000 | L. 490.900.000    | L. 0          | L. 75.000.000   |                  |
| DM 16/11/99 | L. 565.900.000 | L. 490.900.000    | L. 0          | L. 75.000.000   |                  |
| Automatico  | L. 565.900.000 | L. 490.900.000    | L. 0          | L. 75.000.000   |                  |
| DM 21/07/00 | L. 565.900.000 | L. 490.900.000    | L. 0          | L. 75.000.000   |                  |
| DM 01/08/00 | L. 565.900.000 | L. 490.900.000    | L. 0          | L. 75.000.000   |                  |
| DM 14/12/00 | L. 565.900.000 | L. 490.900.000    | L. 0          | L. 75.000.000   |                  |
| DM 14/02/01 | L. 565.900.000 | L. 490.900.000    | L. 0          | L. 75.000.000   |                  |

## CONFRONTO TRA Q.T.E. DI PROGETTO E Q.T.E. FINALE

| A) LAVORI                      | Importo di Progetto (Lire) | QTE per liquidazione della rata di saldo<br>(07/01/01) |
|--------------------------------|----------------------------|--|
| Opere Civili                   | 300.000.000                | 464.977.166  |
| Opere Impiantistiche           | 100.000.000                |  |
| Arredi e/o Attrezzature        | 50.000.000                 |  |
| Altre Voci                     | 10.000.000                 |  |
| <b>TOTALE LAVORI</b>           | <b>460.000.000</b>         | <b>464.977.166</b>                                     |
| <b>B) SOMME A DISPOSIZIONE</b> |                            |  |
| Progettazione                  | 45.000.000                 | 72.160.800   |
| Altre Spese Tecniche           | 10.000.000                 |  |
| Allacciamenti                  | 10.000.000                 | 13.477.000   |
| Imprevisti                     | 10.000.000                 |  |
| - Espropri o Acquisizioni      |                            |  |
| - Area o Fabbricato            |                            |  |
| - Opere Civili                 |                            |  |
| - Opere Impiantistiche         |                            |  |
| - Arredi e/o attrezzature      |                            | 53.900.000   |
| - Altre voci                   | 15.000.000                 | 17.136.000   |
| IVA al 10%                     | 46.000.000                 |  |
| IVA al 20%                     | 17.000.000                 |  |
| <b>SOMME A DISPOSIZIONE</b>    | <b>153.000.000</b>         | <b>156.673.800</b>                                     |
| <b>TOTALE COSTO</b>            | <b>613.000.000</b>         | <b>621.650.966</b>                                     |
|                                | <b>Maggiore Spesa</b>      | <b>8.650.966</b>                                       |
| <b>COPERTURA FINANZIARIA</b>   | <b>di progetto (Lire)</b>  | <b>finale (Lire)</b>                                   |
| Finanziamento ex 270/97        | 490.900.000                | 489.800.000  |
| Risorse proprie                | 75.000.000                 | 75.000.000   |
| Altre fonti finanziarie        |                            | 56.850.966   |
| <b>TOTALE COPERTURE</b>        | <b>565.900.000</b>         | <b>621.650.966</b>                                     |



Protocollo d'intervento: **4990**

## DATI IDENTIFICATIVI DELL' INTERVENTO

Titolo Intervento *ADATTABILITA' E RISTRUTTURAZIONE LOCALI DELLA FORESTERIA DELL'EREMO*  
 Comune **VERGEMOLI (LU)**  
 Finanziamento **L. 300 milioni**  
     - Tot. Impegnato **L. 277.666.189**  
     - Tot. Pagato **L. 277.666.189**  
 Cofinanziamento **L. 70 milioni**  
     Previsione                      Effettiva  
 Inizio Lavori                      30/07/98                      11/08/98  
 Fine Lavori                         27/03/99                      02/04/99

*Eremo di Colombini*

## DATI RELATIVI AL TITOLARE DELL'INTERVENTO

Denominazione **PARROCCHIA S.TOMMASO APOSTOLO**  
 Categoria **AC Enti religiosi - (art.1 l, legge 20 maggio 1985, n.222);**  
 C.Fis./P.IVA **92004930456**  
 Indirizzo **EREMO DI CALOMINI, 5** **VERGEMOLI (LU)**  
 Recapiti **Telefono: 0583 767003** **Telefax: 0583 53584**

## DATI RELATIVI ALL'APPALTO

| Procedura          | Denominazione Ditta Aggiudicatrice                                    | Importo a base di Gara | Importo Aggiudicazione | % Ribasso |
|--------------------|---|------------------------|------------------------|-----------|
| Affidamento        | Indirizzo<br>Cod. Fisc./P.IVA   |                        |                        |           |
| TRATTATIVA PRIVATA | GUIDO GINO SPA<br>VIA FABRIZI 6 CASTELNUOVO GARFAGNANA<br>01071490468 | L. 201.794.480         | L. 199.776.536         | 1,00      |
| Totali             |   | L. 201.794.480         | L. 199.776.536         |           |

## XIV LEGISLATURA - DISEGNI DI LEGGE E RELAZIONI - DOCUMENTI

## RIEPILOGO VARIAZIONI DI COSTO E DI FINANZIAMENTO

| D.M.        | Costo Stimato  | Finan. Attribuito | Altre Risorse | Risorse Proprie | Note             |
|-------------|----------------|-------------------|---------------|-----------------|------------------|
| DM 21/04/98 | L. 270.000.000 | L. 200.000.000    | L. 0          | L. 70.000.000   |                  |
| DM 06/08/98 | L. 270.000.000 | L. 200.000.000    | L. 0          | L. 70.000.000   |                  |
| DM 20/11/98 | L. 270.000.000 | L. 200.000.000    | L. 0          | L. 70.000.000   |                  |
| DM 27/01/99 | L. 270.000.000 | L. 200.000.000    | L. 0          | L. 70.000.000   |                  |
| DM 09/02/99 | L. 270.000.000 | L. 200.000.000    | L. 0          | L. 70.000.000   |                  |
| DM 01/06/99 | L. 270.000.000 | L. 200.000.000    | L. 0          | L. 70.000.000   |                  |
| DM 05/08/99 | L. 270.000.000 | L. 200.000.000    | L. 0          | L. 70.000.000   |                  |
| DM 13/09/99 | L. 270.000.000 | L. 200.000.000    | L. 0          | L. 70.000.000   |                  |
| DM 16/11/99 | L. 370.000.000 | L. 300.000.000    | L. 0          | L. 70.000.000   | + Lit. 100000000 |
| Automatico  | L. 370.000.000 | L. 300.000.000    | L. 0          | L. 70.000.000   |                  |
| DM 21/07/00 | L. 370.000.000 | L. 300.000.000    | L. 0          | L. 70.000.000   |                  |
| DM 01/08/00 | L. 370.000.000 | L. 300.000.000    | L. 0          | L. 70.000.000   |                  |
| DM 14/12/00 | L. 370.000.000 | L. 300.000.000    | L. 0          | L. 70.000.000   |                  |
| DM 14/02/01 | L. 370.000.000 | L. 300.000.000    | L. 0          | L. 70.000.000   |                  |

## CONFRONTO TRA Q.T.E. DI PROGETTO E Q.T.E. FINALE

| A) LAVORI                      | Importo di Progetto (Lire) | QTE per liquidazione della rata di saldo<br>(24/02/00) |                    |
|--------------------------------|----------------------------|--|--------------------|
| Opere Civili                   | 88.008.580                 | 285.713.911  |                    |
| Opere Impiantistiche           | 84.012.000                 |  |                    |
| Arredi e/o Attrezzature        | 29.720.000                 |  |                    |
| Altre Voci                     |                            |  |                    |
| <b>TOTALE LAVORI</b>           | <b>201.740.580</b>         | <b>285.713.911</b>                                     |                    |
| <b>B) SOMME A DISPOSIZIONE</b> |                            |  |                    |
| Progettazione                  | 20.070.880                 | 28.570.880   |                    |
| Altre Spese Tecniche           | 3.188.640                  |  |                    |
| Allacciamenti                  |                            |  |                    |
| Imprevisti                     |                            |  |                    |
| - Espropri o Acquisizioni      |                            |  |                    |
| - Area o Fabbricato            |                            |  |                    |
| - Opere Civili                 |                            |  |                    |
| - Opere Impiantistiche         |                            |  |                    |
| - Arredi e/o attrezzature      |                            |  |                    |
| - Altre voci                   |                            |  |                    |
| IVA al 10%                     |                            | 28.571.391   |                    |
| IVA al 20%                     | 45.000.000                 | 5.714.176  |                    |
| <b>SOMME A DISPOSIZIONE</b>    | <b>68.259.520</b>          | <b>62.856.447</b>                                      |                    |
| <b>TOTALE COSTO</b>            | <b>270.000.100</b>         | <b>348.570.358</b>                                     |                    |
|                                | Maggiore Spesa             |  | 78.570.258         |
| <b>COPERTURA FINANZIARIA</b>   |                            |  |                    |
|                                | di progetto (Lire)         |  | finale (Lire)      |
| Finanziamento ex 270/97        | 200.000.000                |  | 277.666.189        |
| Risorse proprie                | 70.000.000                 |  | 70.000.000         |
| Altre fonti finanziarie        |                            |  | 904.169            |
| <b>TOTALE COPERTURE</b>        | <b>270.000.000</b>         |  | <b>348.570.358</b> |

Protocollo d'intervento: **5002****DATI IDENTIFICATIVI DELL' INTERVENTO**

Titolo Intervento *INTERVENTI DI RESTAURO CONSERVATIVO DEL SANTUARIO CASA DI SANTA CATERINA  
ABBATTIMENTO BARRIERE ARCHITETTONICHE E SENSORIALI ADEGUAMENTO ALLE NORME  
VIGENTI SULLA SICUREZZA DEGLI IMPIANTI E INSTALLAZIONE DI APPARECCHIATURE ANTI  
INTRUSIONE ALLESTIMENTO*

Comune **SIENA (SI)**Finanziamento **L. 2.248 milioni**- Tot. Impegnato **L. 2.234.728.537**- Tot. Pagato **L. 2.234.728.537**Cofinanziamento **L. 110 milioni**

Previsione Effettiva

Inizio Lavori *30/12/98* **30/10/98**Fine Lavori *10/09/99* **28/12/99***Santuario Casa di S. Caterina***DATI RELATIVI AL TITOLARE DELL'INTERVENTO**Denominazione **ARC. DI SIENA COLLEVALD'ELSA MONTALCINO**Categoria **AC Enti religiosi - (art.1 l, legge 20 maggio 1985, n.222);**C.Fis./P.IVA **80009780521**Indirizzo **PIAZZA DUOMO 6****SIENA (SI)**Recapiti **Telefono: 0577 42020****Telefax: 0577 281840****DATI RELATIVI ALL'APPALTO**

| Procedura                    | Denominazione Ditta Aggiudicatrice  | Importo a base di Gara  | Importo Aggiudicazione  | %       |
|------------------------------|---|-------------------------|-------------------------|---------|
| Affidamento                  | Indirizzo<br>Cod. Fisc./P.IVA   |                         |                         | Ribasso |
| AFFIDAMENTO DIRETTO          | CHIANTINI ALFIO<br>VIA DOCCIA 18 SIENA<br>00274640523   | L. 160.000.000          | L. 156.860.000          | 1,96    |
| TRATTATIVA PROVATA AD INVITO | COOP.EDILE MONTEMAGGIO A R.L.<br>VIA SAN MARZIALE 13 COLLE VAL<br>D'ELSA SIENA<br>00046400529 | L. 1.568.000.000        | L. 1.504.496.000        | 4,05    |
| <b>Totali</b>                |   | <b>L. 1.728.000.000</b> | <b>L. 1.661.356.000</b> |         |

## XIV LEGISLATURA - DISEGNI DI LEGGE E RELAZIONI - DOCUMENTI

## RIEPILOGO VARIAZIONI DI COSTO E DI FINANZIAMENTO

| D.M.        | Costo Stimato    | Finan. Attribuito | Altre Risorse  | Risorse Proprie | Note             |
|-------------|------------------|-------------------|----------------|-----------------|------------------|
| DM 21/04/98 | L. 2.422.000.000 | L. 2.312.000.000  | L. 100.000.000 | L. 10.000.000   |                  |
| DM 06/08/98 | L. 2.422.000.000 | L. 2.312.000.000  | L. 100.000.000 | L. 10.000.000   |                  |
| DM 20/11/98 | L. 2.422.000.000 | L. 2.312.000.000  | L. 100.000.000 | L. 10.000.000   |                  |
| DM 27/01/99 | L. 2.422.000.000 | L. 2.312.000.000  | L. 100.000.000 | L. 10.000.000   |                  |
| DM 09/02/99 | L. 2.358.496.000 | L. 2.248.496.000  | L. 0           | L. 110.000.000  | - Lit. -63504000 |
| DM 01/06/99 | L. 2.358.496.000 | L. 2.248.496.000  | L. 0           | L. 110.000.000  |                  |
| DM 05/08/99 | L. 2.358.496.000 | L. 2.248.496.000  | L. 0           | L. 110.000.000  |                  |
| DM 13/09/99 | L. 2.358.496.000 | L. 2.248.496.000  | L. 0           | L. 110.000.000  |                  |
| DM 16/11/99 | L. 2.358.496.000 | L. 2.248.496.000  | L. 0           | L. 110.000.000  |                  |
| Automatico  | L. 2.358.496.000 | L. 2.248.496.000  | L. 0           | L. 110.000.000  |                  |
| DM 21/07/00 | L. 2.358.496.000 | L. 2.248.496.000  | L. 0           | L. 110.000.000  |                  |
| DM 01/08/00 | L. 2.358.496.000 | L. 2.248.496.000  | L. 0           | L. 110.000.000  |                  |
| DM 14/12/00 | L. 2.358.496.000 | L. 2.248.496.000  | L. 0           | L. 110.000.000  |                  |
| DM 14/02/01 | L. 2.358.496.000 | L. 2.248.496.000  | L. 0           | L. 110.000.000  |                  |

## CONFRONTO TRA Q.T.E. DI PROGETTO E Q.T.E. FINALE

| A) LAVORI                      | Importo di Progetto (Lire) | QTE per liquidazione della rata di saldo<br>(30/01/01) |                      |
|--------------------------------|----------------------------|--|----------------------|
| Opere Civili                   | 841.000.000                |  |                      |
| Opere Impiantistiche           | 177.000.000                |  |                      |
| Arredi e/o Attrezzature        | 204.000.000                |  |                      |
| Altre Voci                     | 550.000.000                | 1.609.426.532  |                      |
| <b>TOTALE LAVORI</b>           | <b>1.772.000.000</b>       |  | <b>1.609.426.532</b> |
| <b>B) SOMME A DISPOSIZIONE</b> |                            |  |                      |
| Progettazione                  | 172.700.000                | 335.974.136  |                      |
| Altre Spese Tecniche           | 139.330.000                |  |                      |
| Allacciamenti                  | 2.000.000                  |  |                      |
| Imprevisti                     | 61.100.000                 |  |                      |
| - Espropri o Acquisizioni      |                            |  |                      |
| - Area o Fabbricato            |                            |  |                      |
| - Opere Civili                 |                            |  |                      |
| - Opere Impiantistiche         |                            |  |                      |
| - Arredi e/o attrezzature      |                            | 156.860.000  |                      |
| - Altre voci                   | 23.960.000                 |  |                      |
| IVA al 10%                     | 183.310.000                |  |                      |
| IVA al 20%                     | 67.600.000                 | 242.467.869  |                      |
| <b>SOMME A DISPOSIZIONE</b>    | <b>650.000.000</b>         |  | <b>735.302.005</b>   |
| <b>TOTALE COSTO</b>            | <b>2.422.000.000</b>       |  | <b>2.344.728.537</b> |
|                                | <b>Economie</b>            |  | <b>-77.271.463</b>   |
| <b>COPERTURA FINANZIARIA</b>   | <b>di progetto (Lire)</b>  |  | <b>finale (Lire)</b> |
| Finanziamento ex 270/97        | 2.312.000.000              |  | 2.234.728.537        |
| Risorse proprie                | 110.000.000                |  | 110.000.000          |
| Altre fonti finanziarie        |                            |  |                      |
| <b>TOTALE COPERTURE</b>        | <b>2.422.000.000</b>       |  | <b>2.344.728.537</b> |

Protocollo d'intervento: **5006****DATI IDENTIFICATIVI DELL' INTERVENTO**

Titolo Intervento *REALIZZAZIONE DI AREA ATTREZZATA A SERVIZIO DELL'ABBAZIA DI S. ANTIMO PER LA SOSTA ED IL RISTORO COSTITUITA DA SPAZI PER L'ACCOGLIENZA E LOCALI DEDICATI ALLA PREGHIERA PARCHEGGIO PUBBLICO ATTREZZATO CON SERVIZI IGIENICI E RACCOLTA RIFIUTI*

Comune **MONTALCINO (SI)**

Finanziamento **L. 1.754 milioni**

- Tot. Impegnato **L. 1.733.302.065**

- Tot. Pagato **L. 1.733.302.065**

Cofinanziamento **L. 335 milioni**

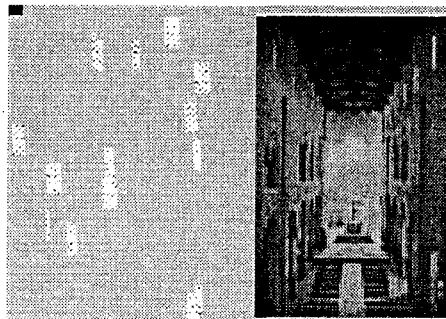
*Abbazia di Sant'Antimo***DATI RELATIVI AL TITOLARE DELL'INTERVENTO**

Denominazione **PARROCCHIA DI SS. FILIPPO E GIACOMO**

Categoria **AC Enti religiosi - (art.1 l, legge 20 maggio 1985, n.222);**

C.Fis./P.IVA **92001110524**

Indirizzo **VIA BORGO DI MEZZO, 70** **CASTELNUOVO DELL'ABATE (SI)**

Recapiti **Telefono: 0577 835659** **Telefax: 0577 835659**

**DATI RELATIVI ALL'APPALTO**

| Procedura                    | Denominazione Ditta Aggiudicatrice  | Importo a base di Gara  | Importo Aggiudicazione  | % Ribasso |
|------------------------------|---|-------------------------|-------------------------|-----------|
| Affidamento                  | Indirizzo<br>Cod. Fisc./P.IVA   |                         |                         |           |
| TRATTATIVA PRIVATA SU INVITO | MARIO BELARDI SPA<br>VIA DEI FOSSI 10 SAN QUIRICO D'ORCIA<br>SIENA<br>00522000520 | L. 1.432.000.000        | L. 1.413.384.000        | 1,30      |
| <b>Totali</b>                |   | <b>L. 1.432.000.000</b> | <b>L. 1.413.384.000</b> |           |

## XIV LEGISLATURA - DISEGNI DI LEGGE E RELAZIONI - DOCUMENTI

## RIEPILOGO VARIAZIONI DI COSTO E DI FINANZIAMENTO

| D.M.        | Costo Stimato    | Finan. Attribuito | Altre Risorse | Risorse Proprie | Note             |
|-------------|------------------|-------------------|---------------|-----------------|------------------|
| DM 21/04/98 | L. 2.114.000.000 | L. 1.779.000.000  | L. 35.000.000 | L. 300.000.000  |                  |
| DM 06/08/98 | L. 2.114.000.000 | L. 1.779.000.000  | L. 35.000.000 | L. 300.000.000  |                  |
| DM 20/11/98 | L. 2.114.000.000 | L. 1.779.000.000  | L. 35.000.000 | L. 300.000.000  |                  |
| DM 27/01/99 | L. 2.114.000.000 | L. 1.779.000.000  | L. 35.000.000 | L. 300.000.000  |                  |
| DM 09/02/99 | L. 2.114.000.000 | L. 1.779.000.000  | L. 35.000.000 | L. 300.000.000  |                  |
| DM 01/06/99 | L. 2.089.298.000 | L. 1.754.298.000  | L. 35.000.000 | L. 300.000.000  | - Lit. -24702000 |
| DM 05/08/99 | L. 2.089.298.000 | L. 1.754.298.000  | L. 35.000.000 | L. 300.000.000  |                  |
| DM 13/09/99 | L. 2.089.298.000 | L. 1.754.298.000  | L. 35.000.000 | L. 300.000.000  |                  |
| DM 16/11/99 | L. 2.089.298.000 | L. 1.754.298.000  | L. 35.000.000 | L. 300.000.000  |                  |
| Automatico  | L. 2.089.298.000 | L. 1.754.298.000  | L. 35.000.000 | L. 300.000.000  |                  |
| DM 21/07/00 | L. 2.089.298.000 | L. 1.754.298.000  | L. 35.000.000 | L. 300.000.000  |                  |
| DM 01/08/00 | L. 2.089.298.000 | L. 1.754.298.000  | L. 35.000.000 | L. 300.000.000  |                  |
| DM 14/12/00 | L. 2.089.298.000 | L. 1.754.298.000  | L. 35.000.000 | L. 300.000.000  |                  |
| DM 14/02/01 | L. 2.089.298.000 | L. 1.754.298.000  | L. 35.000.000 | L. 300.000.000  |                  |

## CONFRONTO TRA Q.T.E. DI PROGETTO E Q.T.E. FINALE

| A) LAVORI                      | Importo di Progetto (Lire) | QTE per liquidazione della rata di saldo<br>(10/07/01) |
|--------------------------------|----------------------------|--|
| Opere Civili                   | 1.164.000.000              | 1.632.015.000  |
| Opere Impiantistiche           | 218.000.000                |  |
| Arredi e/o Attrezzature        | 125.000.000                |  |
| Altre Voci                     |                            |  |
| <b>TOTALE LAVORI</b>           | <b>1.507.000.000</b>       | <b>1.632.015.000</b>                                   |
| <b>B) SOMME A DISPOSIZIONE</b> |                            |  |
| Progettazione                  | 121.630.000                |  |
| Altre Spese Tecniche           | 131.100.000                |  |
| Allacciamenti                  | 14.920.000                 |  |
| Imprevisti                     | 75.350.000                 |  |
| - Espropri o Acquisizioni      | 47.000.000                 |  |
| - Area o Fabbricato            |                            |  |
| - Opere Civili                 |                            |  |
| - Opere Impiantistiche         |                            |  |
| - Arredi e/o attrezzature      |                            |  |
| - Altre voci                   | 4.360.000                  | 436.287.065  |
| IVA al 10%                     | 158.230.000                |  |
| IVA al 20%                     | 54.410.000                 |  |
| <b>SOMME A DISPOSIZIONE</b>    | <b>607.000.000</b>         | <b>436.287.065</b>                                     |
| <b>TOTALE COSTO</b>            | <b>2.114.000.000</b>       | <b>2.068.302.065</b>                                   |
|                                | <b>Economie</b>            | <b>-45.697.935</b>                                     |
| <b>COPERTURA FINANZIARIA</b>   | <b>di progetto (Lire)</b>  | <b>finale (Lire)</b>                                   |
| Finanziamento ex 270/97        | 1.779.000.000              | 1.733.302.065  |
| Risorse proprie                | 335.000.000                | 335.000.000  |
| Altre fonti finanziarie        |                            |  |
| <b>TOTALE COPERTURE</b>        | <b>2.114.000.000</b>       | <b>2.068.302.065</b>                                   |

Protocollo d'intervento: **5172****DATI IDENTIFICATIVI DELL' INTERVENTO**

Titolo Intervento *ITINERARIO MARIANO LA PIAZZA DEL SANTUARIO LE SUPERFICI E L'ARREDO*  
 Comune **LIVORNO (LI)**  
 Finanziamento **L. 337 milioni**  
 - Tot. Impegnato **L. 337.407.249**  
 - Tot. Pagato **L. 337.407.249**  
 Cofinanziamento **L. 400 milioni**  
 Previsione Effettiva  
 Inizio Lavori **28/05/99** **23/08/99**  
 Fine Lavori **18/07/99** **19/03/00**

*Santuario della Madonna di Montenero***DATI RELATIVI AL TITOLARE DELL'INTERVENTO**

Denominazione **COMUNE DI LIVORNO**  
 Categoria **AA Amministrazioni pubbliche - (art. 1 D.L. 3 febbraio 1993, n. 29)**  
 C.Fis./P.IVA **00104330493**  
 Indirizzo **PIAZZA DEL MUNICIPIO, 1** **LIVORNO (LI)**  
 Recapiti **Telefono: 0586 820111** **Telefax: 0586 820444**

**DATI RELATIVI ALL'APPALTO**

| Procedura           | Denominazione Ditta Aggiudicatrice   | Importo a base di Gara | Importo Aggiudicazione | %       |
|---------------------|--|------------------------|------------------------|---------|
| Affidamento         | Indirizzo<br>Cod. Fisc./P.IVA  |                        |                        | Ribasso |
| LICITAZIONE PRIVATA | CLC COOP.LAVOR.COSTRUZIONI<br>VIA MARTIN LUTERTH KING21 LIVORNO<br>01222090498 | L. 693.156.000         | L. 681.996.188         | 1,61    |
| <b>Totali</b>       |  | <b>L. 693.156.000</b>  | <b>L. 681.996.188</b>  |         |

## RIEPILOGO VARIAZIONI DI COSTO E DI FINANZIAMENTO

| D.M.        | Costo Stimato  | Finan. Attribuito | Altre Risorse | Risorse Proprie | Note              |
|-------------|----------------|-------------------|---------------|-----------------|-------------------|
| DM 01/06/99 | L. 860.000.000 | L. 460.000.000    | L. 0          | L. 400.000.000  |                   |
| DM 05/08/99 | L. 860.000.000 | L. 460.000.000    | L. 0          | L. 400.000.000  |                   |
| DM 13/09/99 | L. 860.000.000 | L. 460.000.000    | L. 0          | L. 400.000.000  |                   |
| DM 16/11/99 | L. 860.000.000 | L. 460.000.000    | L. 0          | L. 400.000.000  |                   |
| Automatico  | L. 860.000.000 | L. 460.000.000    | L. 0          | L. 400.000.000  |                   |
| DM 21/07/00 | L. 860.000.000 | L. 460.000.000    | L. 0          | L. 400.000.000  |                   |
| DM 01/08/00 | L. 741.991.266 | L. 341.991.266    | L. 0          | L. 400.000.000  | - Lit. -118008734 |
| DM 14/12/00 | L. 741.991.266 | L. 341.991.266    | L. 0          | L. 400.000.000  |                   |
| DM 14/02/01 | L. 737.407.249 | L. 337.407.249    | L. 0          | L. 400.000.000  | - Lit. -4584017   |

## CONFRONTO TRA Q.T.E. DI PROGETTO E Q.T.E. FINALE

| A) LAVORI                    | Importo di Progetto (Lire) | QTE per liquidazione della rata di saldo<br>(13/09/01) |
|------------------------------|----------------------------|--|
| Opere Civili                 | 579.626.000                | 839.343.361  |
| Opere Impiantistiche         | 67.215.000                 |  |
| Arredi e/o Attrezzature      | 113.530.000                |  |
| Altre Voci                   | 20.024.000                 |  |
| <b>TOTALE LAVORI</b>         | <b>780.395.000</b>         | <b>839.343.361</b>                                     |
| B) SOMME A DISPOSIZIONE      |                            |  |
| Progettazione                | 7.600.800                  | 7.600.800  |
| Altre Spese Tecniche         |                            |  |
| Allacciamenti                |                            |  |
| Imprevisti                   |                            |  |
| - Espropri o Acquisizioni    |                            |  |
| - Area o Fabbricato          |                            |  |
| - Opere Civili               |                            |  |
| - Opere Impiantistiche       |                            |  |
| - Arredi e/o attrezzature    |                            |  |
| - Altre voci                 |                            |  |
| IVA al 10%                   | 69.315.600                 |  |
| IVA al 20%                   | 2.688.600                  |  |
| <b>SOMME A DISPOSIZIONE</b>  | <b>79.605.000</b>          | <b>7.600.800</b>                                       |
| <b>TOTALE COSTO</b>          | <b>860.000.000</b>         | <b>846.944.161</b>                                     |
|                              | <b>Economie</b>            | <b>-13.055.839</b>                                     |
| <b>COPERTURA FINANZIARIA</b> | <b>di progetto (Lire)</b>  | <b>finale (Lire)</b>                                   |
| Finanziamento ex 270/97      | 460.000.000                | 337.407.249  |
| Risorse proprie              | 400.000.000                | 400.000.000  |
| Altre fonti finanziarie      |                            | 109.536.814  |
| <b>TOTALE COPERTURE</b>      | <b>860.000.000</b>         | <b>846.944.063</b>                                     |



Protocollo d'intervento: **5175****DATI IDENTIFICATIVI DELL' INTERVENTO**

Titolo Intervento *ITINERARIO MARIANO MONTENERO ALTO REALIZZAZIONE DI UN SISTEMA SERVIZI DI ACCOGLIENZA*

Comune **LIVORNO (LI)**

Finanziamento **L. 333 milioni**

- Tot. Impegnato **L. 331.280.655**

- Tot. Pagato **L. 331.280.655**

Cofinanziamento **L. 200 milioni**

*Santuario della Madonna di Montenero***DATI RELATIVI AL TITOLARE DELL'INTERVENTO**

Denominazione **COMUNE DI LIVORNO**

Categoria **AA Amministrazioni pubbliche - (art. 1 D.L. 3 febbraio 1993, n. 29)**

C.Fis./P.IVA **00104330493**

Indirizzo **PIAZZA DEL MUNICIPIO, 1** **LIVORNO (LI)**

Recapiti **Telefono: 0586 820111** **Telefax: 0586 820444**

**DATI RELATIVI ALL'APPALTO**

| Procedura           | Denominazione Ditta Aggiudicatrice                           | Importo a base di Gara | Importo Aggiudicazione | % Ribasso |
|---------------------|--|------------------------|------------------------|-----------|
| Affidamento         | Indirizzo<br>Cod. Fisc./P.IVA                                |                        |                        |           |
| LICITAZIONE PRIVATA | CESA SRL<br>ROSIGNANO MARITTIMO VIA GIUGNO, 1<br>00086400496 | L. 513.708.700         | L. 449.495.113         | 12,50     |
| Totali              |  | L. 513.708.700         | L. 449.495.113         |           |

## RIEPILOGO VARIAZIONI DI COSTO E DI FINANZIAMENTO

| D.M.        | Costo Stimato  | Finan. Attribuito | Altre Risorse | Risorse Proprie | Note             |
|-------------|----------------|-------------------|---------------|-----------------|------------------|
| DM 21/04/98 | L. 580.000.000 | L. 380.000.000    | L. 0          | L. 200.000.000  |                  |
| DM 06/08/98 | L. 580.000.000 | L. 380.000.000    | L. 0          | L. 200.000.000  |                  |
| DM 20/11/98 | L. 580.000.000 | L. 380.000.000    | L. 0          | L. 200.000.000  |                  |
| DM 27/01/99 | L. 580.000.000 | L. 380.000.000    | L. 0          | L. 200.000.000  |                  |
| DM 09/02/99 | L. 580.000.000 | L. 380.000.000    | L. 0          | L. 200.000.000  |                  |
| DM 01/06/99 | L. 580.000.000 | L. 380.000.000    | L. 0          | L. 200.000.000  |                  |
| DM 05/08/99 | L. 580.000.000 | L. 380.000.000    | L. 0          | L. 200.000.000  |                  |
| DM 13/09/99 | L. 580.000.000 | L. 380.000.000    | L. 0          | L. 200.000.000  |                  |
| DM 16/11/99 | L. 580.000.000 | L. 380.000.000    | L. 0          | L. 200.000.000  |                  |
| Automatico  | L. 580.000.000 | L. 380.000.000    | L. 0          | L. 200.000.000  |                  |
| DM 21/07/00 | L. 580.000.000 | L. 380.000.000    | L. 0          | L. 200.000.000  |                  |
| DM 01/08/00 | L. 580.000.000 | L. 380.000.000    | L. 0          | L. 200.000.000  |                  |
| DM 14/12/00 | L. 580.000.000 | L. 380.000.000    | L. 0          | L. 200.000.000  |                  |
| DM 14/02/01 | L. 532.637.057 | L. 332.637.057    | L. 0          | L. 200.000.000  | - Lit. -47362943 |

## CONFRONTO TRA Q.T.E. DI PROGETTO E Q.T.E. FINALE

| A) LAVORI                      | Importo di Progetto (Lire) | QTE per liquidazione della rata di saldo<br>(13/09/01) |
|--------------------------------|----------------------------|--|
| Opere Civili                   | 502.000.000                | 494.444.625  |
| Opere Impiantistiche           |                            |  |
| Arredi e/o Attrezzature        |                            |  |
| Altre Voci                     |                            |  |
| <b>TOTALE LAVORI</b>           | <b>502.000.000</b>         | <b>494.444.625</b>                                     |
| <b>B) SOMME A DISPOSIZIONE</b> |                            |  |
| Progettazione                  |                            | 5.272.000  |
| Altre Spese Tecniche           |                            |  |
| Allacciamenti                  | 25.000.000                 | 13.564.030   |
| Imprevisti                     |                            |  |
| - Espropri o Acquisizioni      |                            |  |
| - Area o Fabbricato            |                            |  |
| - Opere Civili                 |                            |  |
| - Opere Impiantistiche         |                            |  |
| - Arredi e/o attrezzature      |                            |  |
| - Altre voci                   |                            | 18.000.000   |
| IVA al 10%                     | 53.000.000                 |  |
| IVA al 20%                     |                            |  |
| <b>SOMME A DISPOSIZIONE</b>    | <b>78.000.000</b>          | <b>36.836.030</b>                                      |
| <b>TOTALE COSTO</b>            | <b>580.000.000</b>         | <b>531.280.655</b>                                     |
|                                | Economie                   | -48.719.345  |
| <b>COPERTURA FINANZIARIA</b>   | <b>di progetto (Lire)</b>  | <b>finale (Lire)</b>                                   |
| Finanziamento ex 270/97        | 380.000.000                | 331.280.655  |
| Risorse proprie                | 200.000.000                | 200.000.000  |
| Altre fonti finanziarie        |                            |  |
| <b>TOTALE COPERTURE</b>        | <b>580.000.000</b>         | <b>531.280.655</b>                                     |



## RIEPILOGO VARIAZIONI DI COSTO E DI FINANZIAMENTO

| D.M.        | Costo Stimato  | Finan. Attribuito | Altre Risorse  | Risorse Proprie | Note             |
|-------------|----------------|-------------------|----------------|-----------------|------------------|
| DM 21/04/98 | L. 536.000.000 | L. 325.000.000    | L. 180.000.000 | L. 31.000.000   |                  |
| DM 06/08/98 | L. 536.000.000 | L. 325.000.000    | L. 180.000.000 | L. 31.000.000   |                  |
| DM 20/11/98 | L. 536.000.000 | L. 325.000.000    | L. 180.000.000 | L. 31.000.000   |                  |
| DM 27/01/99 | L. 536.000.000 | L. 325.000.000    | L. 180.000.000 | L. 31.000.000   |                  |
| DM 09/02/99 | L. 520.256.355 | L. 309.256.355    | L. 0           | L. 211.000.000  | - Lit. -15743645 |
| DM 01/06/99 | L. 520.256.355 | L. 309.256.355    | L. 0           | L. 211.000.000  |                  |
| DM 05/08/99 | L. 520.256.355 | L. 309.256.355    | L. 0           | L. 211.000.000  |                  |
| DM 13/09/99 | L. 520.256.355 | L. 309.256.355    | L. 0           | L. 211.000.000  |                  |
| DM 16/11/99 | L. 520.256.355 | L. 309.256.355    | L. 0           | L. 211.000.000  |                  |
| Automatico  | L. 520.256.355 | L. 309.256.355    | L. 0           | L. 211.000.000  |                  |
| DM 21/07/00 | L. 520.256.355 | L. 309.256.355    | L. 0           | L. 211.000.000  |                  |
| DM 01/08/00 | L. 520.256.355 | L. 309.256.355    | L. 0           | L. 211.000.000  |                  |
| DM 14/12/00 | L. 520.256.355 | L. 309.256.355    | L. 0           | L. 211.000.000  |                  |
| DM 14/02/01 | L. 520.233.957 | L. 309.233.957    | L. 0           | L. 211.000.000  | - Lit. -22398    |

## CONFRONTO TRA Q.T.E. DI PROGETTO E Q.T.E. FINALE

| A) LAVORI                      | Importo di Progetto (Lire) | QTE per liquidazione della rata di saldo<br>(07/09/00) |
|--------------------------------|----------------------------|--|
| Opere Civili                   | 400.000.000                | 378.078.143  |
| Opere Impiantistiche           | 60.000.000                 | 67.600.000   |
| Arredi e/o Attrezzature        |                            |  |
| Altre Voci                     |                            |  |
| <b>TOTALE LAVORI</b>           | <b>460.000.000</b>         | <b>445.678.143</b>                                     |
| <b>B) SOMME A DISPOSIZIONE</b> |                            |  |
| Progettazione                  | 25.000.000                 | 24.990.000   |
| Altre Spese Tecniche           |                            |  |
| Allacciamenti                  |                            |  |
| Imprevisti                     |                            |  |
| - Espropri o Acquisizioni      |                            |  |
| - Area o Fabbricato            |                            |  |
| - Opere Civili                 |                            |  |
| - Opere Impiantistiche         |                            |  |
| - Arredi e/o attrezzature      |                            |  |
| - Altre voci                   |                            |  |
| IVA al 10%                     |                            | 44.567.814   |
| IVA al 20%                     | 51.000.000                 | 4.998.000  |
| <b>SOMME A DISPOSIZIONE</b>    | <b>76.000.000</b>          | <b>74.555.814</b>                                      |
| <b>TOTALE COSTO</b>            | <b>536.000.000</b>         | <b>520.233.957</b>                                     |
|                                | Economie                   | -15.766.043  |
| <b>COPERTURA FINANZIARIA</b>   | di progetto (Lire)         | finale (Lire)  |
| Finanziamento ex 270/97        | 309.257.000                | 309.233.957  |
| Risorse proprie                | 211.000.000                | 211.000.000  |
| Altre fonti finanziarie        |                            |  |
| <b>TOTALE COPERTURE</b>        | <b>520.257.000</b>         | <b>520.233.957</b>                                     |

Protocollo d'intervento: **5232****DATI IDENTIFICATIVI DELL' INTERVENTO**

Titolo Intervento *RESTAURO DEGLI AFFRESCHI DELLA CAPPELLA DEI SEPOICRETO DI S. URBANO E DI PIETRO NEL COMPLESSO DI S. DOMENICO A S. MINIATO CON RISANAMENTO E RESTAURO DELLA ANTICA VIA ANGELICA META DI PELLEGRINAGGI MEDIOEVALI*

Comune **SAN MINIATO (PI)**

Finanziamento **L. 483 milioni**  
 - Tot. Impegnato **L. 482.631.246**  
 - Tot. Pagato **L. 482.631.246**

Cofinanziamento **L. 417 milioni**

|               |            |           |
|---------------|------------|-----------|
|               | Previsione | Effettiva |
| Inizio Lavori | 23/04/99   | 23/04/99  |
| Fine Lavori   | 16/10/99   | 30/12/99  |

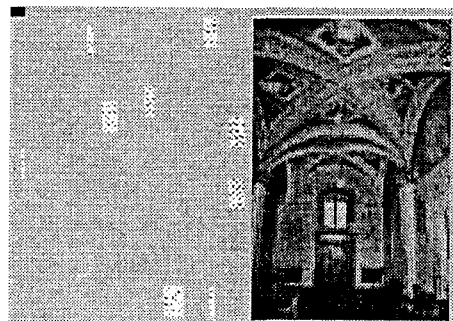
*Complexo di S. Domenico***DATI RELATIVI AL TITOLARE DELL'INTERVENTO**

Denominazione **PARROCCHIA DELLA SS. ANNUNZIATA E S. DOMENICO**

Categoria **AC Enti religiosi - (art.1 l, legge 20 maggio 1985, n.222);**

C.Fis./P.IVA **91001740504**

Indirizzo **CHIOSTRI DI S. DOMENICO 2** **SAN MINIATO (PI)**

Recapiti **Telefono: 0571 43150** **Telefax: 0571 43150**

**DATI RELATIVI ALL'APPALTO**

| Procedura           | Denominazione Ditta Aggudicatrice                         | Importo a base di Gara | Importo Aggudicazione | % Ribasso |
|---------------------|---|------------------------|-----------------------|-----------|
| Affidamento         | Indirizzo<br>Cod. Fisc./P.IVA                             |                        |                       |           |
| Licitazione Privata | Cerbioni s. r. l.<br>Via Busoni, 21 Empoli<br>04649290485 | L. 759.081.031         | L. 696.456.846        | 8,25      |
| <b>Totali</b>       |   | <b>L. 759.081.031</b>  | <b>L. 696.456.846</b> |           |

## RIEPILOGO VARIAZIONI DI COSTO E DI FINANZIAMENTO

| D.M.        | Costo Stimato  | Finan. Attribuito | Altre Risorse  | Risorse Proprie | Note             |
|-------------|----------------|-------------------|----------------|-----------------|------------------|
| DM 01/06/99 | L. 906.000.000 | L. 489.000.000    | L. 352.000.000 | L. 65.000.000   |                  |
| DM 05/08/99 | L. 906.000.000 | L. 489.000.000    | L. 352.000.000 | L. 65.000.000   |                  |
| DM 13/09/99 | L. 906.000.000 | L. 489.000.000    | L. 352.000.000 | L. 65.000.000   |                  |
| DM 16/11/99 | L. 906.000.000 | L. 489.000.000    | L. 352.000.000 | L. 65.000.000   |                  |
| Automatico  | L. 856.000.000 | L. 439.000.000    | L. 352.000.000 | L. 65.000.000   | - Lit. -50000000 |
| DM 21/07/00 | L. 856.000.000 | L. 439.000.000    | L. 352.000.000 | L. 65.000.000   |                  |
| DM 01/08/00 | L. 856.000.000 | L. 439.000.000    | L. 352.000.000 | L. 65.000.000   |                  |
| DM 14/12/00 | L. 856.000.000 | L. 439.000.000    | L. 352.000.000 | L. 65.000.000   |                  |
| DM 14/02/01 | L. 900.000.000 | L. 483.000.000    | L. 352.000.000 | L. 65.000.000   | + Lit. 44000000  |

## CONFRONTO TRA Q.T.E. DI PROGETTO E Q.T.E. FINALE

| A) LAVORI                    | Importo di Progetto (Lire) | QTE per liquidazione della rata di saldo<br>(24/05/01) |                      |
|------------------------------|----------------------------|--|----------------------|
| Opere Civili                 | 727.081.031                | 798.958.288  |                      |
| Opere Impiantistiche         | 12.000.000                 | 63.463.475   |                      |
| Arredi e/o Attrezzature      |                            |  |                      |
| Altre Voci                   |                            | 32.663.000   |                      |
| <b>TOTALE LAVORI</b>         | <b>739.081.031</b>         |  | <b>895.084.763</b>   |
| B) SOMME A DISPOSIZIONE      |                            |  |                      |
| Progettazione                | 36.584.000                 |  |                      |
| Altre Spese Tecniche         | 22.500.000                 | 58.000.000   |                      |
| Allacciamenti                |                            |  |                      |
| Imprevisti                   | 20.000.000                 |  |                      |
| - Espropri o Acquisizioni    |                            |  |                      |
| - Area o Fabbricato          |                            |  |                      |
| - Opere Civili               |                            |  |                      |
| - Opere Impiantistiche       |                            |  |                      |
| - Arredi e/o attrezzature    |                            |  |                      |
| - Altre voci                 |                            |  |                      |
| IVA al 10%                   | 75.908.103                 | 89.508.476   |                      |
| IVA al 20%                   | 11.816.800                 | 11.600.000   |                      |
| <b>SOMME A DISPOSIZIONE</b>  | <b>166.808.903</b>         |  | <b>159.108.476</b>   |
| <b>TOTALE COSTO</b>          | <b>905.889.934</b>         |  | <b>1.054.193.239</b> |
|                              | <b>Maggiore Spesa</b>      |  | <b>148.303.305</b>   |
| <b>COPERTURA FINANZIARIA</b> | <b>di progetto (Lire)</b>  |  | <b>finale (Lire)</b> |
| Finanziamento ex 270/97      | 489.000.000                |  | 482.631.246          |
| Risorse proprie              | 417.000.000                |  | 417.000.000          |
| Altre fonti finanziarie      |                            |  | 154.561.993          |
| <b>TOTALE COPERTURE</b>      | <b>906.000.000</b>         |  | <b>1.054.193.239</b> |



## RIEPILOGO VARIAZIONI DI COSTO E DI FINANZIAMENTO

| D.M.        | Costo Stimato  | Finan. Attribuito | Altre Risorse | Risorse Proprie | Note           |
|-------------|----------------|-------------------|---------------|-----------------|----------------|
| DM 01/06/99 | L. 633.000.000 | L. 443.000.000    | L. 0          | L. 190.000.000  |                |
| DM 05/08/99 | L. 633.000.000 | L. 443.000.000    | L. 0          | L. 190.000.000  |                |
| DM 13/09/99 | L. 633.000.000 | L. 443.000.000    | L. 0          | L. 190.000.000  |                |
| DM 16/11/99 | L. 633.000.000 | L. 443.000.000    | L. 0          | L. 190.000.000  |                |
| Automatico  | L. 633.000.000 | L. 443.000.000    | L. 0          | L. 190.000.000  |                |
| DM 21/07/00 | L. 633.000.000 | L. 443.000.000    | L. 0          | L. 190.000.000  |                |
| DM 01/08/00 | L. 633.000.000 | L. 443.000.000    | L. 0          | L. 190.000.000  |                |
| DM 14/12/00 | L. 633.000.000 | L. 443.000.000    | L. 0          | L. 190.000.000  |                |
| DM 14/02/01 | L. 634.380.516 | L. 442.920.472    | L. 0          | L. 191.460.044  | + Lit. 1380516 |

## CONFRONTO TRA Q.T.E. DI PROGETTO E Q.T.E. FINALE

| A) LAVORI                      | Importo di Progetto (Lire) | QTE per liquidazione della rata di saldo<br>(07/07/00) |                      |
|--------------------------------|----------------------------|--|----------------------|
| Opere Civili                   | 352.132.147                | 354.332.147  |                      |
| Opere Impiantistiche           | 63.994.760                 | 64.491.463   |                      |
| Arredi e/o Attrezzature        | 82.206.820                 | 82.926.820   |                      |
| Altre Voci                     |                            |  |                      |
| <b>TOTALE LAVORI</b>           | <b>498.333.727</b>         |  | <b>501.750.430</b>   |
| <b>B) SOMME A DISPOSIZIONE</b> |                            |  |                      |
| Progettazione                  | 13.260.000                 | 13.260.000   |                      |
| Altre Spese Tecniche           | 7.140.000                  | 7.140.000  |                      |
| Allacciamenti                  | 8.700.000                  | 6.500.000  |                      |
| Imprevisti                     |                            |  |                      |
| - Espropri o Acquisizioni      |                            |  |                      |
| - Area o Fabbricato            |                            |  |                      |
| - Opere Civili                 |                            |  |                      |
| - Opere Impiantistiche         |                            |  |                      |
| - Arredi e/o attrezzature      |                            |  |                      |
| - Altre voci                   |                            |  |                      |
| IVA al 10%                     |                            |  |                      |
| IVA al 20%                     | 105.566.273                | 105.730.086  |                      |
| <b>SOMME A DISPOSIZIONE</b>    | <b>134.666.273</b>         |  | <b>132.630.086</b>   |
| <b>TOTALE COSTO</b>            | <b>633.000.000</b>         |  | <b>634.380.516</b>   |
|                                | <b>Maggiore Spesa</b>      |  | <b>1.380.516</b>     |
| <b>COPERTURA FINANZIARIA</b>   | <b>di progetto (Lire)</b>  |  | <b>finale (Lire)</b> |
| Finanziamento ex 270/97        | 443.000.000                |  | 442.920.472          |
| Risorse proprie                | 190.000.000                |  | 191.460.044          |
| Altre fonti finanziarie        |                            |  |                      |
| <b>TOTALE COPERTURE</b>        | <b>633.000.000</b>         |  | <b>634.380.516</b>   |



Protocollo d'intervento: **5257****DATI IDENTIFICATIVI DELL' INTERVENTO**

Titolo Intervento *AREA DI SOSTA PER AUTOBUS ED AUTOVETTURE SERVIZI IGIENICI UFFICIO ACCOGLIENZA*  
 Comune **GROSSETO (GR)**  
 Finanziamento **L. 307 milioni**  
 - Tot. Impegnato **L. 306.948.311**  
 - Tot. Pagato **L. 306.948.311**  
 Cofinanziamento **L. 132 milioni**  
 Previsione Effettiva  
 Inizio Lavori *19/06/99* **31/03/98**  
 Fine Lavori *31/07/99* **31/07/99**

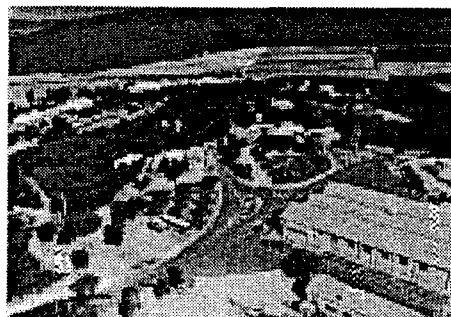
*Parrocchia di S. Maria Assunta di Nomadelfia***DATI RELATIVI AL TITOLARE DELL'INTERVENTO**

Denominazione **PARROCCHIA S. MARIA ASSUNTA DI NOMADELFIA**  
 Categoria **AC Enti religiosi - (art.1 l, legge 20 maggio 1985, n.222);**  
 C.Fis./P.IVA **92011740534**  
 Indirizzo **LOC. COMUNITA' DI NOMADELFIA** **GROSSETO (GR)**  
 Recapiti **Telefono: 0564 338243** **Telefax: 0564 338233**

**DATI RELATIVI ALL'APPALTO**

| Procedura           | Denominazione Ditta Aggiudicatrice   | Importo a base di Gara | Importo Aggiudicazione | %       |
|---------------------|--|------------------------|------------------------|---------|
| Affidamento         | Indirizzo<br>Cod. Fisc./P.IVA  |                        |                        | Ribasso |
| INCARICO FIDUCIARIO | NUOVA COOP AGRIC. E LAVORO DI NOMADELFIA<br>VIA OBERDAN, 40<br>01054850530 | L. 148.340.440         | L. 148.340.440         | 0,00    |
| INCARICO FIDUCIARIO | EDILBRIZZI<br>VIA DAMIANO CHIESA,12 GR<br>0068640531                       | L. 247.051.560         | L. 247.051.560         | 0,00    |
| Totali              |  | L. 395.392.000         | L. 395.392.000         |         |

## RIEPILOGO VARIAZIONI DI COSTO E DI FINANZIAMENTO

| D.M.        | Costo Stimato  | Finan. Attribuito | Altre Risorse | Risorse Proprie | Note          |
|-------------|----------------|-------------------|---------------|-----------------|---------------|
| DM 01/06/99 | L. 439.000.000 | L. 307.000.000    | L. 0          | L. 132.000.000  |               |
| DM 05/08/99 | L. 439.000.000 | L. 307.000.000    | L. 0          | L. 132.000.000  |               |
| DM 13/09/99 | L. 439.000.000 | L. 307.000.000    | L. 0          | L. 132.000.000  |               |
| DM 16/11/99 | L. 439.000.000 | L. 307.000.000    | L. 0          | L. 132.000.000  |               |
| Automatico  | L. 439.000.000 | L. 307.000.000    | L. 0          | L. 132.000.000  |               |
| DM 21/07/00 | L. 439.000.000 | L. 307.000.000    | L. 0          | L. 132.000.000  |               |
| DM 01/08/00 | L. 439.000.000 | L. 307.000.000    | L. 0          | L. 132.000.000  |               |
| DM 14/12/00 | L. 439.000.000 | L. 307.000.000    | L. 0          | L. 132.000.000  |               |
| DM 14/02/01 | L. 438.948.311 | L. 306.948.311    | L. 0          | L. 132.000.000  | - Lit. -51689 |

## CONFRONTO TRA Q.T.E. DI PROGETTO E Q.T.E. FINALE

| A) LAVORI                      | Importo di Progetto (Lire) | QTE per liquidazione della rata di saldo<br>(13/07/00) |
|--------------------------------|----------------------------|--|
| Opere Civili                   | 231.806.300                | 231.806.300  |
| Opere Impiantistiche           | 71.287.033                 | 71.287.033   |
| Arredi e/o Attrezzature        | 52.540.000                 | 52.496.926   |
| Altre Voci                     |                            |  |
| <b>TOTALE LAVORI</b>           | <b>355.633.333</b>         | <b>355.590.259</b>                                     |
| <b>B) SOMME A DISPOSIZIONE</b> |                            |  |
| Progettazione                  | 6.630.000                  | 6.630.000  |
| Altre Spese Tecniche           | 3.570.000                  | 3.570.000  |
| Allacciamenti                  |                            |  |
| Imprevisti                     |                            |  |
| - Espropri o Acquisizioni      |                            |  |
| - Area o Fabbricato            |                            |  |
| - Opere Civili                 |                            |  |
| - Opere Impiantistiche         |                            |  |
| - Arredi e/o attrezzature      |                            |  |
| - Altre voci                   |                            |  |
| IVA al 10%                     |                            |  |
| IVA al 20%                     | 73.166.667                 | 73.158.052   |
| <b>SOMME A DISPOSIZIONE</b>    | <b>83.366.667</b>          | <b>83.358.052</b>                                      |
| <b>TOTALE COSTO</b>            | <b>439.000.000</b>         | <b>438.948.311</b>                                     |
|                                | Economie                   | -51.689  |
| <b>COPERTURA FINANZIARIA</b>   | di progetto (Lire)         | finale (Lire)  |
| Finanziamento ex 270/97        | 307.000.000                | 306.948.311  |
| Risorse proprie                | 132.000.000                | 132.000.000  |
| Altre fonti finanziarie        |                            |  |
| <b>TOTALE COPERTURE</b>        | <b>439.000.000</b>         | <b>438.948.311</b>                                     |

Protocollo d'intervento: **5464****DATI IDENTIFICATIVI DELL' INTERVENTO**Titolo Intervento *RECUPERO DI LOCALI SOTTOTETTO DA DESTINARE AD ACCOGLIENZA*Comune **PISA (PI)**Finanziamento **L. 200 milioni**- Tot. Impegnato **L. 200.383.799**- Tot. Pagato **L. 200.383.799**Cofinanziamento **L. 250 milioni**

Previsione Effettiva

Inizio Lavori *09/04/99* **07/07/99**Fine Lavori *15/04/99* **31/03/00***Istituto religioso sito in via della Faggiola***DATI RELATIVI AL TITOLARE DELL'INTERVENTO**Denominazione **CONGR. REL. ISTIT. SUORE FRANCESCANE**Categoria **AC Enti religiosi - (art.1 l, legge 20 maggio 1985, n.222);**C.Fis./P.IVA **00128700507**Indirizzo **VIA DELLA FAGGIOLA, 27****PISA (PI)**Recapiti **Telefono: 050 561814****Telefax: 050 562558****DATI RELATIVI ALL'APPALTO**

| Procedura          | Denominazione Ditta Aggiudicatrice  | Importo<br>a base di<br>Gara | Importo<br>Aggiudicazione | %<br>Ribasso |
|--------------------|---|------------------------------|---------------------------|--------------|
| Affidamento        | Indirizzo<br>Cod. Fisc./P.IVA   |                              |                           |              |
| Trattativa Privata | The Centro Dom International s. r. l.<br>Via Poerio 55/57 Roma<br>01655361002 | L. 350.000.000               | L. 350.000.000            | 0,00         |
| <b>Totali</b>      |   | <b>L. 350.000.000</b>        | <b>L. 350.000.000</b>     |              |

## RIEPILOGO VARIAZIONI DI COSTO E DI FINANZIAMENTO

| D.M.        | Costo Stimato  | Finan. Attribuito | Altre Risorse | Risorse Proprie | Note             |
|-------------|----------------|-------------------|---------------|-----------------|------------------|
| DM 21/04/98 | L. 450.000.000 | L. 250.000.000    | L. 0          | L. 200.000.000  |                  |
| DM 06/08/98 | L. 450.000.000 | L. 250.000.000    | L. 0          | L. 200.000.000  |                  |
| DM 20/11/98 | L. 450.000.000 | L. 250.000.000    | L. 0          | L. 200.000.000  |                  |
| DM 27/01/99 | L. 450.000.000 | L. 250.000.000    | L. 0          | L. 200.000.000  |                  |
| DM 09/02/99 | L. 450.000.000 | L. 250.000.000    | L. 0          | L. 200.000.000  |                  |
| DM 01/06/99 | L. 450.000.000 | L. 250.000.000    | L. 0          | L. 200.000.000  |                  |
| DM 05/08/99 | L. 450.000.000 | L. 250.000.000    | L. 0          | L. 200.000.000  |                  |
| DM 13/09/99 | L. 450.000.000 | L. 250.000.000    | L. 0          | L. 200.000.000  |                  |
| DM 16/11/99 | L. 500.200.000 | L. 250.000.000    | L. 0          | L. 250.200.000  | + Lit. 50200000  |
| Automatico  | L. 500.200.000 | L. 250.000.000    | L. 0          | L. 250.200.000  |                  |
| DM 21/07/00 | L. 500.200.000 | L. 250.000.000    | L. 0          | L. 250.200.000  |                  |
| DM 01/08/00 | L. 450.583.799 | L. 200.383.799    | L. 0          | L. 250.200.000  | - Lit. -49616201 |
| DM 14/12/00 | L. 450.583.799 | L. 200.383.799    | L. 0          | L. 250.200.000  |                  |
| DM 14/02/01 | L. 450.583.799 | L. 200.383.799    | L. 0          | L. 250.200.000  |                  |

## CONFRONTO TRA Q.T.E. DI PROGETTO E Q.T.E. FINALE

| A) LAVORI                      | Importo di Progetto (Lire) | QTE per liquidazione della rata di saldo<br>(06/03/01) |                    |
|--------------------------------|----------------------------|--|--------------------|
| Opere Civili                   | 250.000.000                | 321.993.596  |                    |
| Opere Impiantistiche           | 30.000.000                 | 28.000.000   |                    |
| Arredi e/o Attrezzature        | 30.000.000                 | 10.212.000   |                    |
| Altre Voci                     | 10.000.000                 | 41.289.509   |                    |
| <b>TOTALE LAVORI</b>           | <b>320.000.000</b>         |  | <b>401.495.105</b> |
| <b>B) SOMME A DISPOSIZIONE</b> |                            |  |                    |
| Progettazione                  | 35.000.000                 | 36.934.014   |                    |
| Altre Spese Tecniche           | 11.000.000                 | 7.800.000  |                    |
| Allacciamenti                  | 4.800.000                  |  |                    |
| Imprevisti                     | 30.000.000                 |  |                    |
| - Espropri o Acquisizioni      |                            |  |                    |
| - Area o Fabbricato            |                            |  |                    |
| - Opere Civili                 |                            |  |                    |
| - Opere Impiantistiche         |                            |  |                    |
| - Arredi e/o attrezzature      |                            |  |                    |
| - Altre voci                   |                            | 1.500.000  |                    |
| IVA al 10%                     | 31.000.000                 |  |                    |
| IVA al 20%                     | 18.200.000                 | 54.546.465   |                    |
| <b>SOMME A DISPOSIZIONE</b>    | <b>130.000.000</b>         |  | <b>100.780.479</b> |
| <b>TOTALE COSTO</b>            | <b>450.000.000</b>         |  | <b>502.275.584</b> |
|                                | Maggiore Spesa             |  | 52.275.584         |
| <b>COPERTURA FINANZIARIA</b>   | di progetto (Lire)         |  | finale (Lire)      |
| Finanziamento ex 270/97        | 250.000.000                |  | 200.383.799        |
| Risorse proprie                | 200.000.000                |  | 301.891.785        |
| Altre fonti finanziarie        |                            |  |                    |
| <b>TOTALE COPERTURE</b>        | <b>450.000.000</b>         |  | <b>502.275.584</b> |

Protocollo d'intervento: **5673****DATI IDENTIFICATIVI DELL' INTERVENTO**

Titolo Intervento *OSPEDALE DEL BIGALLO PER ACCOGLIENZA DEI PELLEGRINI STRUTTURA RICETTIVA E DIDATTICO MUSEALE*

Comune **BAGNO A RIPOLI (FI)**

Finanziamento **L. 908 milioni**

- Tot. Impegnato **L. 839.316.807**

- Tot. Pagato **L. 839.316.807**

Cofinanziamento **L. 735 milioni**

|               |            |           |
|---------------|------------|-----------|
|               | Previsione | Effettiva |
| Inizio Lavori | 01/10/98   | 01/10/98  |
| Fine Lavori   | 31/07/99   | 31/07/99  |

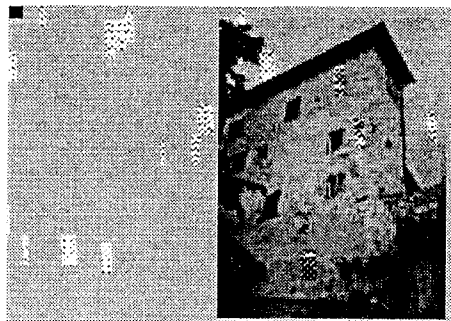
*Ospedale del Bigallo***DATI RELATIVI AL TITOLARE DELL'INTERVENTO**

Denominazione **COMUNE DI BAGNO A RIPOLI**

Categoria **AA Amministrazioni pubbliche - (art. 1 D.L. 3 febbraio 1993, n. 29)**

C.Fis./P.IVA **01329130486**

Indirizzo **PIAZZA DELLA VITTORIA, 1** **BAGNO A RIPOLI (FI)**

Recapiti **Telefono: 055 63901** **Telefax: 055 6390210**

**DATI RELATIVI ALL'APPALTO**

| Procedura        | Denominazione Ditta Aggiudicatrice  | Importo a base di Gara | Importo Aggiudicazione | % Ribasso |
|------------------|---|------------------------|------------------------|-----------|
| Affidamento      | Indirizzo<br>Cod. Fisc./P.IVA   |                        |                        |           |
| Pubblico Incanto | David Solazini e Figli s.n.c.<br>Via campo d'Arrigo, 108 Firenze<br>00305620486 | L. 1.134.374.084       | L. 965.840.126         | 14,86     |
| Totali           |   | L. 1.134.374.084       | L. 965.840.126         |           |

## XIV LEGISLATURA - DISEGNI DI LEGGE E RELAZIONI - DOCUMENTI

## RIEPILOGO VARIAZIONI DI COSTO E DI FINANZIAMENTO

| D.M.        | Costo Stimato    | Finan. Attribuito | Altre Risorse | Risorse Proprie | Note              |
|-------------|------------------|-------------------|---------------|-----------------|-------------------|
| DM 21/04/98 | L. 1.632.000.000 | L. 1.000.000.000  | L. 0          | L. 632.000.000  |                   |
| DM 06/08/98 | L. 1.632.000.000 | L. 1.000.000.000  | L. 0          | L. 632.000.000  |                   |
| DM 20/11/98 | L. 1.632.000.000 | L. 1.000.000.000  | L. 0          | L. 632.000.000  |                   |
| DM 27/01/99 | L. 1.632.000.000 | L. 1.000.000.000  | L. 0          | L. 632.000.000  |                   |
| DM 09/02/99 | L. 1.632.000.000 | L. 1.000.000.000  | L. 0          | L. 632.000.000  |                   |
| DM 01/06/99 | L. 1.632.000.000 | L. 1.000.000.000  | L. 0          | L. 632.000.000  |                   |
| DM 05/08/99 | L. 1.447.000.000 | L. 815.000.000    | L. 0          | L. 632.000.000  | - Lit. -185000000 |
| DM 13/09/99 | L. 1.447.000.000 | L. 815.000.000    | L. 0          | L. 632.000.000  |                   |
| DM 16/11/99 | L. 1.447.000.000 | L. 815.000.000    | L. 0          | L. 632.000.000  |                   |
| Automatico  | L. 1.735.834.680 | L. 1.000.387.354  | L. 0          | L. 735.447.326  | + Lit. 288834680  |
| DM 21/07/00 | L. 1.735.834.680 | L. 1.000.387.354  | L. 0          | L. 735.447.326  |                   |
| DM 01/08/00 | L. 1.735.834.680 | L. 1.000.387.354  | L. 0          | L. 735.447.326  |                   |
| DM 14/12/00 | L. 1.735.834.680 | L. 1.000.387.354  | L. 0          | L. 735.447.326  |                   |
| DM 14/02/01 | L. 1.643.007.328 | L. 907.560.002    | L. 0          | L. 735.447.326  | - Lit. -92827352  |

## CONFRONTO TRA Q.T.E. DI PROGETTO E Q.T.E. FINALE

| A) LAVORI                      | Importo di Progetto (Lire) | QTE per liquidazione della rata di saldo<br>(08/06/01) |
|--------------------------------|----------------------------|--|
| Opere Civili                   |                            |  |
| Opere Impiantistiche           |                            |  |
| Arredi e/o Attrezzature        |                            |  |
| Altre Voci                     | 1.134.374.084              | 1.050.847.367  |
| <b>TOTALE LAVORI</b>           | <b>1.134.374.084</b>       | <b>1.050.847.367</b>                                   |
| <b>B) SOMME A DISPOSIZIONE</b> |                            |  |
| Progettazione                  |                            |  |
| Altre Spese Tecniche           | 185.188.508                | 115.820.345  |
| Allacciamenti                  |                            | 18.228.000   |
| Imprevisti                     |                            |  |
| - Espropri o Acquisizioni      | 169.000.000                | 186.174.085  |
| - Area o Fabbricato            |                            |  |
| - Opere Civili                 |                            |  |
| - Opere Impiantistiche         |                            |  |
| - Arredi e/o attrezzature      |                            |  |
| - Altre voci                   |                            |  |
| IVA al 10%                     | 113.437.408                | 98.609.600   |
| IVA al 20%                     | 30.000.000                 | 105.084.736  |
| <b>SOMME A DISPOSIZIONE</b>    | <b>497.625.916</b>         | <b>523.916.766</b>                                     |
| <b>TOTALE COSTO</b>            | <b>1.632.000.000</b>       | <b>1.574.764.133</b>                                   |
|                                | Economie                   | -57.235.867  |
| <b>COPERTURA FINANZIARIA</b>   | <b>di progetto (Lire)</b>  | <b>finale (Lire)</b>                                   |
| Finanziamento ex 270/97        | 1.000.000.000              | 839.316.807  |
| Risorse proprie                | 632.000.000                | 735.447.326  |
| Altre fonti finanziarie        |                            |  |
| <b>TOTALE COPERTURE</b>        | <b>1.632.000.000</b>       | <b>1.574.764.133</b>                                   |

Protocollo d'intervento: **5688****DATI IDENTIFICATIVI DELL' INTERVENTO**

Titolo Intervento *COMPLETAMENTO RESTAURO E REALIZZAZIONE CENTRO DI ACCOGLIENZA FORTEZZA DELLA BRUNELLA*  
 Comune **AULLA (MS)**  
 Finanziamento **L. 463 milioni**  
     - Tot. Impegnato **L. 461.941.440**  
     - Tot. Pagato **L. 415.747.296**  
 Cofinanziamento **L. 150 milioni**  
     Previsione                      Effettiva  
 Inizio Lavori                      *17/09/98*                      **23/09/98**  
 Fine Lavori                         *15/07/99*                      **19/07/99**

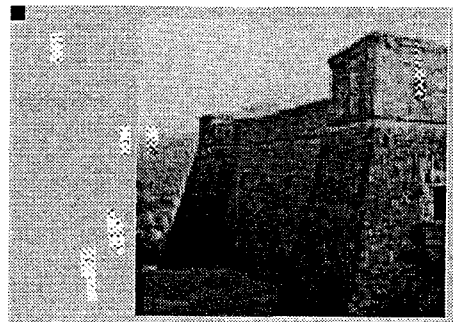
*Fortezza della Brunella***DATI RELATIVI AL TITOLARE DELL'INTERVENTO**

Denominazione **COMUNE DI AULLA**  
 Categoria **AA Amministrazioni pubbliche - (art. 1 D.L. 3 febbraio 1993, n. 29)**  
 C.Fis./P.IVA **810027550452**  
 Indirizzo **VIA GRAMSCI, 24** **AULLA (MS)**  
 Recapiti **Telefono: 0187 4001** **Telefax: 0187 420706**

**DATI RELATIVI ALL'APPALTO**

| Procedura           | Denominazione Ditta Aggiudicatrice  | Importo a base di Gara | Importo Aggiudicazione | %       |
|---------------------|---|------------------------|------------------------|---------|
| Affidamento         | Indirizzo<br>Cod. Fisc./P.IVA   |                        |                        | Ribasso |
| LICITAZIONE PRIVATA | IMPRESA CONSORZIO RAVENNATE<br><br>VIA TEODORICO, 15 RAVENNA<br>00080170392 | L. 512.000.000         | L. 437.350.400         | 14,58   |
| Totali              |   | L. 512.000.000         | L. 437.350.400         |         |

## RIEPILOGO VARIAZIONI DI COSTO E DI FINANZIAMENTO

| D.M.        | Costo Stimato  | Finan. Attribuito | Altre Risorse | Risorse Proprie | Note             |
|-------------|----------------|-------------------|---------------|-----------------|------------------|
| DM 21/04/98 | L. 672.000.000 | L. 522.000.000    | L. 0          | L. 150.000.000  |                  |
| DM 06/08/98 | L. 672.000.000 | L. 522.000.000    | L. 0          | L. 150.000.000  |                  |
| DM 20/11/98 | L. 672.000.000 | L. 522.000.000    | L. 0          | L. 150.000.000  |                  |
| DM 27/01/99 | L. 672.000.000 | L. 522.000.000    | L. 0          | L. 150.000.000  |                  |
| DM 09/02/99 | L. 672.000.000 | L. 522.000.000    | L. 0          | L. 150.000.000  |                  |
| DM 01/06/99 | L. 612.600.000 | L. 462.600.000    | L. 0          | L. 150.000.000  | - Lit. -59400000 |
| DM 05/08/99 | L. 612.600.000 | L. 462.600.000    | L. 0          | L. 150.000.000  |                  |
| DM 13/09/99 | L. 612.600.000 | L. 462.600.000    | L. 0          | L. 150.000.000  |                  |
| DM 16/11/99 | L. 612.600.000 | L. 462.600.000    | L. 0          | L. 150.000.000  |                  |
| Automatico  | L. 612.600.000 | L. 462.600.000    | L. 0          | L. 150.000.000  |                  |
| DM 21/07/00 | L. 612.600.000 | L. 462.600.000    | L. 0          | L. 150.000.000  |                  |
| DM 01/08/00 | L. 612.600.000 | L. 462.600.000    | L. 0          | L. 150.000.000  |                  |
| DM 14/12/00 | L. 612.600.000 | L. 462.600.000    | L. 0          | L. 150.000.000  |                  |
| DM 14/02/01 | L. 612.600.000 | L. 462.600.000    | L. 0          | L. 150.000.000  |                  |

## CONFRONTO TRA Q.T.E. DI PROGETTO E Q.T.E. FINALE

| A) LAVORI                      | Importo di Progetto (Lire) | QTE per liquidazione del 50 % (15/04/99) |
|--------------------------------|----------------------------|--|
| Opere Civili                   | 402.000.000                | 343.865.000                              |
| Opere Impiantistiche           | 90.000.000                 | 76.535.400                               |
| Arredi e/o Attrezzature        | 20.000.000                 | 16.950.000                               |
| Altre Voci                     |                            |  |
| <b>TOTALE LAVORI</b>           | <b>512.000.000</b>         | <b>437.350.400</b>                       |
| <b>B) SOMME A DISPOSIZIONE</b> |                            |  |
| Progettazione                  | 76.000.000                 | 76.000.000                               |
| Altre Spese Tecniche           |                            | 18.000.000                               |
| Allacciamenti                  |                            |  |
| Imprevisti                     | 15.800.000                 | 15.800.000                               |
| - Espropri o Acquisizioni      |                            |  |
| - Area o Fabbricato            |                            |  |
| - Opere Civili                 | 40.200.000                 |  |
| - Opere Impiantistiche         | 9.000.000                  |  |
| - Arredi e/o attrezzature      | 2.000.000                  |  |
| - Altre voci                   |                            |  |
| IVA al 10%                     | 17.000.000                 | 43.735.040                               |
| IVA al 20%                     |                            | 21.056.000                               |
| <b>SOMME A DISPOSIZIONE</b>    | <b>160.000.000</b>         | <b>174.591.040</b>                       |
| <b>TOTALE COSTO</b>            | <b>672.000.000</b>         | <b>611.941.440</b>                       |
|                                | Economie                   | -60.058.560                              |
| <b>COPERTURA FINANZIARIA</b>   | <b>di progetto (Lire)</b>  | <b>finale (Lire)</b>                     |
| Finanziamento ex 270/97        | 522.000.000                | 461.941.440                              |
| Risorse proprie                | 150.000.000                | 150.000.000                              |
| Altre fonti finanziarie        |                            |  |
| <b>TOTALE COPERTURE</b>        | <b>672.000.000</b>         | <b>611.941.440</b>                       |



Protocollo d'intervento: **6000****DATI IDENTIFICATIVI DELL' INTERVENTO**

Titolo Intervento *CONSOLIDAMENTO E RISTRUTTURAZIONE DI UN TRATTO DI VIA FRANCIGENA LUNGO IL CENTRO STORICO DI PONTREMOLI PONTE C. BATTISTI SUL FIUME MAGRA*

Comune **PONTREMOLI (MS)**

Finanziamento **L. 891 milioni**

- Tot. Impegnato **L. 881.720.800**

- Tot. Pagato **L. 881.720.800**

Cofinanziamento **L. 80 milioni**

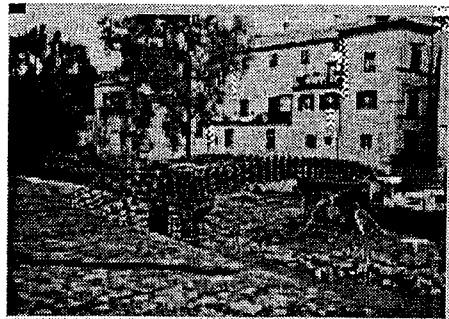
*Centro storico di Pontremoli***DATI RELATIVI AL TITOLARE DELL'INTERVENTO**

Denominazione **COMUNE DI PONTREMOLI**

Categoria **AA Amministrazioni pubbliche - (art. 1 D.L. 3 febbraio 1993, n. 29)**

C.Fis./P.IVA **00067470450**

Indirizzo **PIAZZA DELLA REPUBBLICA** **PONTREMOLI (MS)**

Recapiti **Telefono: 0187 460111** **Telefax:**

**DATI RELATIVI ALL'APPALTO**

| Procedura        | Denominazione Ditta Aggiudicatrice                                     | Importo a base di Gara | Importo Aggiudicazione | % Ribasso |
|------------------|--|------------------------|------------------------|-----------|
| Affidamento      | Indirizzo<br>Cod. Fisc./P.IVA  |                        |                        |           |
| PUBBLICO INCANTO | IOS SPA<br>FRAZIONE MARINA VIA CAVALLOTTI 22<br>CARRARA<br>00242950459 | L. 800.000.000         | L. 765.440.000         | 4,32      |
| <b>Totali</b>    |  | <b>L. 800.000.000</b>  | <b>L. 765.440.000</b>  |           |

## RIEPILOGO VARIAZIONI DI COSTO E DI FINANZIAMENTO

| D.M.        | Costo Stimato    | Finan. Attribuito | Altre Risorse | Risorse Proprie | Note             |
|-------------|------------------|-------------------|---------------|-----------------|------------------|
| DM 01/06/99 | L. 1.010.000.000 | L. 930.000.000    | L. 0          | L. 80.000.000   |                  |
| DM 05/08/99 | L. 1.010.000.000 | L. 930.000.000    | L. 0          | L. 80.000.000   |                  |
| DM 13/09/99 | L. 1.010.000.000 | L. 930.000.000    | L. 0          | L. 80.000.000   |                  |
| DM 16/11/99 | L. 1.010.000.000 | L. 930.000.000    | L. 0          | L. 80.000.000   |                  |
| Automatico  | L. 971.000.000   | L. 891.000.000    | L. 0          | L. 80.000.000   | - Lit. -39000000 |
| DM 21/07/00 | L. 971.000.000   | L. 891.000.000    | L. 0          | L. 80.000.000   |                  |
| DM 01/08/00 | L. 971.000.000   | L. 891.000.000    | L. 0          | L. 80.000.000   |                  |
| DM 14/12/00 | L. 971.000.000   | L. 891.000.000    | L. 0          | L. 80.000.000   |                  |
| DM 14/02/01 | L. 971.000.000   | L. 891.000.000    | L. 0          | L. 80.000.000   |                  |

## CONFRONTO TRA Q.T.E. DI PROGETTO E Q.T.E. FINALE

|                              |                            |  |
|------------------------------|----------------------------|--|
| A) LAVORI                    | Importo di Progetto (Lire) | QTE per liquidazione della rata di saldo<br>(**/**/**) |
| Opere Civili                 | 800.000.000                | 841.279.953  |
| Opere Impiantistiche         |                            |  |
| Arredi e/o Attrezzature      |                            |  |
| Altre Voci                   |                            |  |
| <b>TOTALE LAVORI</b>         | <b>800.000.000</b>         | <b>841.279.953</b>                                     |
| B) SOMME A DISPOSIZIONE      |                            |  |
| Progettazione                | 50.000.000                 |  |
| Altre Spese Tecniche         | 50.000.000                 |  |
| Allacciamenti                |                            |  |
| Imprevisti                   | 12.000.000                 |  |
| - Espropri o Acquisizioni    |                            |  |
| - Area o Fabbricato          |                            |  |
| - Opere Civili               |                            |  |
| - Opere Impiantistiche       |                            |  |
| - Arredi e/o attrezzature    |                            |  |
| - Altre voci                 |                            | 120.440.847  |
| IVA al 10%                   | 80.000.000                 |  |
| IVA al 20%                   | 18.000.000                 |  |
| <b>SOMME A DISPOSIZIONE</b>  | <b>210.000.000</b>         | <b>120.440.847</b>                                     |
| <b>TOTALE COSTO</b>          | <b>1.010.000.000</b>       | <b>961.720.800</b>                                     |
|                              | Economie                   | -48.279.200  |
| <b>COPERTURA FINANZIARIA</b> | di progetto (Lire)         | finale (Lire)  |
| Finanziamento ex 270/97      | 930.000.000                | 881.720.800  |
| Risorse proprie              | 80.000.000                 | 80.000.000   |
| Altre fonti finanziarie      |                            |  |
| <b>TOTALE COPERTURE</b>      | <b>1.010.000.000</b>       | <b>961.720.800</b>                                     |

Protocollo d'intervento: **6003****DATI IDENTIFICATIVI DELL' INTERVENTO**

Titolo Intervento *COMPLETAMENTO RESTAURO E REALIZZAZIONE FORESTERIA CASTELLO DEL PIAGNARO*  
 Comune **PONTREMOLI (MS)**  
 Finanziamento **L. 483 milioni**  
 - Tot. Impegnato **L. 482.943.820**  
 - Tot. Pagato **L. 482.943.820**  
 Cofinanziamento **L. 135 milioni**  
 Previsione Effettiva  
 Inizio Lavori *30/07/98* **13/10/98**  
 Fine Lavori *26/05/99* **09/08/99**

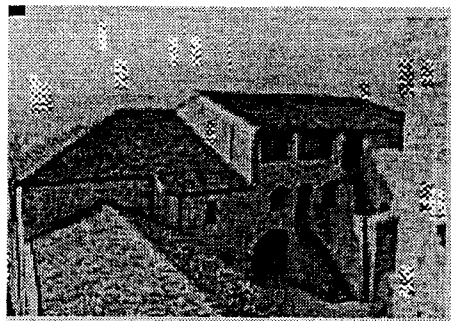
*Castello del Piagnaro***DATI RELATIVI AL TITOLARE DELL'INTERVENTO**

Denominazione **COMUNE DI PONTREMOLI**  
 Categoria **AA Amministrazioni pubbliche - (art. 1 D.L. 3 febbraio 1993, n. 29)**  
 C.Fis./P.IVA **00067470450**  
 Indirizzo **PIAZZA DELLA REPUBBLICA** **PONTREMOLI (MS)**  
 Recapiti **Telefono: 0187 460111** **Telefax:**

**DATI RELATIVI ALL'APPALTO**

| Procedura           | Denominazione Ditta Aggiudicatrice                        | Importo a base di Gara | Importo Aggiudicazione | %       |
|---------------------|---|------------------------|------------------------|---------|
| Affidamento         | Indirizzo<br>Cod. Fisc./P.IVA                             |                        |                        | Ribasso |
| LICITAZIONE PRIVATA | UNIECO SCRL<br>VIA BRIGATA REGGIO, 24/1 RE<br>00301010351 | L. 508.000.000         | L. 464.464.400         | 8,57    |
| Totali              |   | L. 508.000.000         | L. 464.464.400         |         |

## RIEPILOGO VARIAZIONI DI COSTO E DI FINANZIAMENTO

| D.M.        | Costo Stimato  | Finan. Attribuito | Altre Risorse | Risorse Proprie | Note             |
|-------------|----------------|-------------------|---------------|-----------------|------------------|
| DM 21/04/98 | L. 666.000.000 | L. 531.000.000    | L. 0          | L. 135.000.000  |                  |
| DM 06/08/98 | L. 666.000.000 | L. 531.000.000    | L. 0          | L. 135.000.000  |                  |
| DM 20/11/98 | L. 666.000.000 | L. 531.000.000    | L. 0          | L. 135.000.000  |                  |
| DM 27/01/99 | L. 666.000.000 | L. 531.000.000    | L. 0          | L. 135.000.000  |                  |
| DM 09/02/99 | L. 666.000.000 | L. 531.000.000    | L. 0          | L. 135.000.000  |                  |
| DM 01/06/99 | L. 666.000.000 | L. 531.000.000    | L. 0          | L. 135.000.000  |                  |
| DM 05/08/99 | L. 666.000.000 | L. 531.000.000    | L. 0          | L. 135.000.000  |                  |
| DM 13/09/99 | L. 666.000.000 | L. 531.000.000    | L. 0          | L. 135.000.000  |                  |
| DM 16/11/99 | L. 666.000.000 | L. 531.000.000    | L. 0          | L. 135.000.000  |                  |
| Automatico  | L. 666.000.000 | L. 531.000.000    | L. 0          | L. 135.000.000  |                  |
| DM 21/07/00 | L. 666.000.000 | L. 531.000.000    | L. 0          | L. 135.000.000  |                  |
| DM 01/08/00 | L. 666.000.000 | L. 531.000.000    | L. 0          | L. 135.000.000  |                  |
| DM 14/12/00 | L. 666.000.000 | L. 531.000.000    | L. 0          | L. 135.000.000  |                  |
| DM 14/02/01 | L. 617.948.820 | L. 482.948.820    | L. 0          | L. 135.000.000  | - Lit. -48051180 |

## CONFRONTO TRA Q.T.E. DI PROGETTO E Q.T.E. FINALE

| A) LAVORI                      | Importo di Progetto (Lire) | QTE per liquidazione della rata di saldo<br>(08/08/01) |
|--------------------------------|----------------------------|--|
| Opere Civili                   | 408.000.000                | 464.464.000  |
| Opere Impiantistiche           | 70.000.000                 |  |
| Arredi e/o Attrezzature        | 30.000.000                 |  |
| Altre Voci                     |                            |  |
| <b>TOTALE LAVORI</b>           | <b>508.000.000</b>         | <b>464.464.000</b>                                     |
| <b>B) SOMME A DISPOSIZIONE</b> |                            |  |
| Progettazione                  | 47.000.000                 | 75.000.000   |
| Altre Spese Tecniche           | 30.000.000                 |  |
| Allacciamenti                  |                            |  |
| Imprevisti                     | 15.000.000                 | 15.240.000   |
| - Espropri o Acquisizioni      |                            |  |
| - Area o Fabbricato            |                            |  |
| - Opere Civili                 |                            |  |
| - Opere Impiantistiche         |                            |  |
| - Arredi e/o attrezzature      |                            |  |
| - Altre voci                   |                            |  |
| IVA al 10%                     | 51.000.000                 | 46.444.820   |
| IVA al 20%                     | 15.000.000                 | 16.800.000   |
| <b>SOMME A DISPOSIZIONE</b>    | <b>158.000.000</b>         | <b>153.484.820</b>                                     |
| <b>TOTALE COSTO</b>            | <b>666.000.000</b>         | <b>617.948.820</b>                                     |
|                                | <b>Economie</b>            | <b>-48.051.180</b>                                     |
| <b>COPERTURA FINANZIARIA</b>   | <b>di progetto (Lire)</b>  | <b>finale (Lire)</b>                                   |
| Finanziamento ex 270/97        | 531.000.000                | 482.948.820  |
| Risorse proprie                | 135.000.000                | 135.000.000  |
| Altre fonti finanziarie        |                            |  |
| <b>TOTALE COPERTURE</b>        | <b>666.000.000</b>         | <b>617.948.820</b>                                     |

Protocollo d'intervento: **6101****DATI IDENTIFICATIVI DELL' INTERVENTO**

Titolo Intervento *MUSEI COMUNALI DI S. MARIA NOVELLA E DI S. SPIRITO ABBATTIMENTO DELLE BARRIERE ARCHITETTONICHE ED IMPIANTISTICA PER LA SICUREZZA*

Comune **FIRENZE (FI)**

Finanziamento **L. 1.367 milioni**

- Tot. Impegnato **L. 1.215.215.523**

- Tot. Pagato **L. 1.215.215.523**

Cofinanziamento **L. 252 milioni**

|               |            |           |
|---------------|------------|-----------|
|               | Previsione | Effettiva |
| Inizio Lavori | 10/01/99   | 06/05/99  |
| Fine Lavori   | 20/09/99   | 19/06/00  |

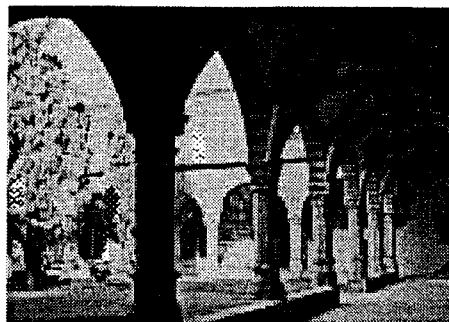

*Musei comunali di S. Maria Novella e di S. Spirito*

**DATI RELATIVI AL TITOLARE DELL'INTERVENTO**

Denominazione **COMUNE DI FIRENZE**

Categoria **AA Amministrazioni pubbliche - (art. 1 D.L. 3 febbraio 1993, n. 29)**

C.Fis./P.IVA **01307110484**

Indirizzo **PIAZZA DELLA SIGNORIA, 1** **FIRENZE (FI)**

Recapiti **Telefono: 055 27681** **Telefax:**

**DATI RELATIVI ALL'APPALTO**

| Procedura                              | Denominazione Ditta Aggiudicatrice                                 | Importo a base di Gara | Importo Aggiudicazione  | %                       |
|--|--|------------------------|-------------------------|-------------------------|
| Affidamento                            | Indirizzo<br>Cod. Fisc./P.IVA                                      |                        |                         | Ribasso                 |
| ATTUAZIONE<br>CONVENZIONE IN<br>ESSERE | ATI FESULAE SRL<br><br>VIA DEL MADONNONE 25 FIRENZE<br>03908530489 | L. 1.231.057.296       | L. 1.231.057.296        | 0,00                    |
|  |  | <b>Totali</b>          | <b>L. 1.231.057.296</b> | <b>L. 1.231.057.296</b> |

## RIEPILOGO VARIAZIONI DI COSTO E DI FINANZIAMENTO

| D.M.        | Costo Stimato    | Finan. Attribuito | Altre Risorse | Risorse Proprie | Note              |
|-------------|------------------|-------------------|---------------|-----------------|-------------------|
| DM 21/04/98 | L. 1.677.000.000 | L. 1.425.000.000  | L. 0          | L. 252.000.000  |                   |
| DM 06/08/98 | L. 1.677.000.000 | L. 1.425.000.000  | L. 0          | L. 252.000.000  |                   |
| DM 20/11/98 | L. 1.677.000.000 | L. 1.425.000.000  | L. 0          | L. 252.000.000  |                   |
| DM 27/01/99 | L. 1.677.000.000 | L. 1.425.000.000  | L. 0          | L. 252.000.000  |                   |
| DM 09/02/99 | L. 1.677.000.000 | L. 1.425.000.000  | L. 0          | L. 252.000.000  |                   |
| DM 01/06/99 | L. 1.677.000.000 | L. 1.425.000.000  | L. 0          | L. 252.000.000  |                   |
| DM 05/08/99 | L. 1.677.000.000 | L. 1.425.000.000  | L. 0          | L. 252.000.000  |                   |
| DM 13/09/99 | L. 1.677.000.000 | L. 1.425.000.000  | L. 0          | L. 252.000.000  |                   |
| DM 16/11/99 | L. 1.677.000.000 | L. 1.425.000.000  | L. 0          | L. 252.000.000  |                   |
| Automatico  | L. 1.677.000.000 | L. 1.425.000.000  | L. 0          | L. 252.000.000  |                   |
| DM 21/07/00 | L. 1.677.000.000 | L. 1.425.000.000  | L. 0          | L. 252.000.000  |                   |
| DM 01/08/00 | L. 862.826.532   | L. 610.826.532    | L. 0          | L. 252.000.000  | - Lit. -814173468 |
| DM 14/12/00 | L. 1.618.980.150 | L. 1.366.980.150  | L. 0          | L. 252.000.000  | + Lit. 756153618  |
| DM 14/02/01 | L. 1.618.980.150 | L. 1.366.980.150  | L. 0          | L. 252.000.000  |                   |

## CONFRONTO TRA Q.T.E. DI PROGETTO E Q.T.E. FINALE

| A) LAVORI                   | Importo di Progetto (Lire) | QTE per liquidazione della rata di saldo<br>(24/01/01) |
|-----------------------------|----------------------------|--|
| Opere Civili                | 1.524.500.000              | 1.226.511.337  |
| Opere Impiantistiche        |                            |  |
| Arredi e/o Attrezzature     |                            |  |
| Altre Voci                  |                            |  |
| <b>TOTALE LAVORI</b>        | <b>1.524.500.000</b>       | <b>1.226.511.337</b>                                   |
| B) SOMME A DISPOSIZIONE     |                            |  |
| Progettazione               |                            | 58.073.263   |
| Altre Spese Tecniche        |                            |  |
| Allacciamenti               |                            |  |
| Imprevisti                  |                            |  |
| - Espropri o Acquisizioni   |                            |  |
| - Area o Fabbricato         |                            |  |
| - Opere Civili              |                            |  |
| - Opere Impiantistiche      |                            |  |
| - Arredi e/o attrezzature   |                            |  |
| - Altre voci                |                            | 40.304.280   |
| IVA al 10%                  | 152.500.000                | 122.651.134  |
| IVA al 20%                  |                            | 19.675.509   |
| <b>SOMME A DISPOSIZIONE</b> | <b>152.500.000</b>         | <b>240.704.186</b>                                     |
| <b>TOTALE COSTO</b>         | <b>1.677.000.000</b>       | <b>1.467.215.523</b>                                   |
|                             | Economie                   | -209.784.477   |
| COPERTURA FINANZIARIA       |                            |  |
|                             | di progetto (Lire)         | finale (Lire)  |
| Finanziamento ex 270/97     | 1.425.000.000              | 1.215.215.523  |
| Risorse proprie             | 252.000.000                | 252.000.000  |
| Altre fonti finanziarie     |                            |  |
| <b>TOTALE COPERTURE</b>     | <b>1.677.000.000</b>       | <b>1.467.215.523</b>                                   |

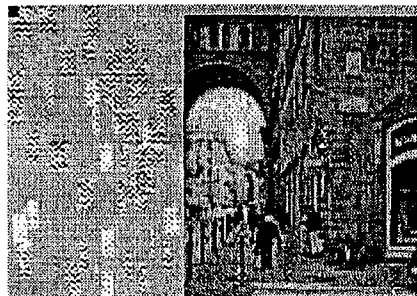
Protocollo d'intervento: **6121****DATI IDENTIFICATIVI DELL'INTERVENTO**Titolo Intervento **REALIZZAZIONE DI PERCORSI PEDONALI PRIVI DI OSTACOLI E BARRIERE ARCHITETTONICHE NEL CENTRO STORICO DI FIRENZE**Comune **FIRENZE (FI)**Finanziamento **L. 3.990 milioni**- Tot. Impegnato **L. 3.990.252.373**- Tot. Pagato **L. 3.990.252.373**Cofinanziamento **L. 550 milioni**Previsione **Effettiva**Inizio Lavori **20/03/99 21/04/99**Fine Lavori **15/09/99 16/12/99***Percorsi pedonali***DATI RELATIVI AL TITOLARE DELL'INTERVENTO**Denominazione **COMUNE DI FIRENZE**Categoria **AA Amministrazioni pubbliche - (art. 1 D.L. 3 febbraio 1993, n. 29)**C.Fis./P.IVA **01307110484**Indirizzo **PIAZZA DELLA SIGNORIA, 1****FIRENZE (FI)**Recapiti **Telefono: 055 27681****Telefax:****DATI RELATIVI ALL'APPALTO**

| Procedura           | Denominazione Ditta Aggiudicatrice   | Importo a base di Gara  | Importo Aggiudicazione  | %       |
|---------------------|--|-------------------------|-------------------------|---------|
| Affidamento         | Indirizzo<br>Cod. Fisc./P.IVA  |                         |                         | Ribasso |
| LICITAZIONE PRIVATA | E.S.A. SPA<br>VIA MAGELLI 15 SAN PIERO A SIEVE<br>FIRENZE<br>04860270489           | L. 256.000.000          | L. 248.092.672          | 3,09    |
| LICITAZIONE PRIVATA | CONS.EDIL.SRL<br>LARGO GUIDO NEVELLO 1 FIRENZE<br>04162970489                      | L. 380.000.000          | L. 368.714.000          | 2,97    |
| LICITAZIONE PRIVATA | ASSIRELLI STRADE SRL<br>VIA DEGLI ARTIGIANI 24 CALENZANO<br>FIRENZE<br>04014530481 | L. 423.000.000          | L. 411.483.825          | 2,72    |
| LICITAZIONE PRIVATA | LA CALENZANO ASFALTI<br>VIA DI PRATIGNONE 60 CALENZANO<br>FIRENZE<br>01944720489   | L. 773.500.000          | L. 750.067.591          | 3,03    |
| LICITAZIONE PRIVATA | BERNI GIANCARLO E FIGLI SPA<br>VIA CHERUBINI 13 FIRENZE<br>01774030486             | L. 793.500.000          | L. 729.476.452          | 8,07    |
| LICITAZIONE PRIVATA | BITUM STRADE<br>VIA MANTELLO 37 CAMPI BISENZIO<br>FIRENZE<br>00484980487           | L. 813.000.000          | L. 782.575.914          | 3,74    |
| LICITAZIONE PRIVATA | ITALSCAVI SAS<br>VIA DI SOTTO 4 LASTRA A SIGNA<br>FIRENZE<br>0052456489            | L. 946.000.000          | L. 911.348.020          | 3,66    |
| <b>Totale</b>       |  | <b>L. 4.385.000.000</b> | <b>L. 4.201.758.474</b> |         |

## XIV LEGISLATURA - DISEGNI DI LEGGE E RELAZIONI - DOCUMENTI

## RIEPILOGO VARIAZIONI DI COSTO E DI FINANZIAMENTO

| D.M.        | Costo Stimato    | Finan. Attribuito | Altre Risorse | Risorse Proprie | Note              |
|-------------|------------------|-------------------|---------------|-----------------|-------------------|
| DM 21/04/98 | L. 5.000.000.000 | L. 4.450.000.000  | L. 0          | L. 550.000.000  |                   |
| DM 06/08/98 | L. 5.000.000.000 | L. 4.450.000.000  | L. 0          | L. 550.000.000  |                   |
| DM 20/11/98 | L. 5.000.000.000 | L. 4.450.000.000  | L. 0          | L. 550.000.000  |                   |
| DM 27/01/99 | L. 5.000.000.000 | L. 4.450.000.000  | L. 0          | L. 550.000.000  |                   |
| DM 09/02/99 | L. 5.000.000.000 | L. 4.450.000.000  | L. 0          | L. 550.000.000  |                   |
| DM 01/06/99 | L. 5.000.000.000 | L. 4.450.000.000  | L. 0          | L. 550.000.000  |                   |
| DM 05/08/99 | L. 5.000.000.000 | L. 4.450.000.000  | L. 0          | L. 550.000.000  |                   |
| DM 13/09/99 | L. 5.000.000.000 | L. 4.450.000.000  | L. 0          | L. 550.000.000  |                   |
| DM 16/11/99 | L. 4.803.000.000 | L. 4.253.000.000  | L. 0          | L. 550.000.000  | - Lit. -197000000 |
| Automatico  | L. 4.803.000.000 | L. 4.253.000.000  | L. 0          | L. 550.000.000  |                   |
| DM 21/07/00 | L. 4.803.000.000 | L. 4.253.000.000  | L. 0          | L. 550.000.000  |                   |
| DM 01/08/00 | L. 4.803.000.000 | L. 4.253.000.000  | L. 0          | L. 550.000.000  |                   |
| DM 14/12/00 | L. 4.803.000.000 | L. 4.253.000.000  | L. 0          | L. 550.000.000  |                   |
| DM 14/02/01 | L. 4.540.252.373 | L. 3.990.252.373  | L. 0          | L. 550.000.000  | - Lit. -262747627 |

## CONFRONTO TRA Q.T.E. DI PROGETTO E Q.T.E. FINALE

| A) LAVORI                    | Importo di Progetto (Lire) | QTE per liquidazione della rata di saldo<br>(08/08/00) |
|------------------------------|----------------------------|--|
| Opere Civili                 | 4.201.758.000              | 4.201.758.000  |
| Opere Impiantistiche         |                            |  |
| Arredi e/o Attrezzature      |                            |  |
| Altre Voci                   |                            |  |
| <b>TOTALE LAVORI</b>         | <b>4.201.758.000</b>       | <b>4.201.758.000</b>                                   |
| B) SOMME A DISPOSIZIONE      |                            |  |
| Progettazione                | 128.731.000                |  |
| Altre Spese Tecniche         | 135.268.000                | 140.716.930  |
| Allacciamenti                |                            |  |
| Imprevisti                   | 168.846.000                |  |
| - Espropri o Acquisizioni    |                            |  |
| - Area o Fabbricato          |                            |  |
| - Opere Civili               |                            |  |
| - Opere Impiantistiche       |                            |  |
| - Arredi e/o attrezzature    |                            |  |
| - Altre voci                 | 197.327.000                | 43.850.000   |
| IVA al 10%                   | 168.070.000                |  |
| IVA al 20%                   |                            |  |
| <b>SOMME A DISPOSIZIONE</b>  | <b>798.242.000</b>         | <b>184.566.930</b>                                     |
| <b>TOTALE COSTO</b>          | <b>5.000.000.000</b>       | <b>4.386.324.930</b>                                   |
|                              | Economie                   | -613.675.070   |
| <b>COPERTURA FINANZIARIA</b> |                            |  |
|                              | di progetto (Lire)         | finale (Lire)  |
| Finanziamento ex 270/97      | 4.450.000.000              | 3.990.252.373  |
| Risorse proprie              | 550.000.000                | 550.000.000  |
| Altre fonti finanziarie      |                            |  |
| <b>TOTALE COPERTURE</b>      | <b>5.000.000.000</b>       | <b>4.540.252.373</b>                                   |



Protocollo d'intervento: **6122****DATI IDENTIFICATIVI DELL' INTERVENTO**

Titolo Intervento *SISTEMAZIONE SPAZIO URBANO ESTERNO DELL'AREA EX GASOMETRO*  
 Comune **FIRENZE (FI)**  
 Finanziamento **L. 3.336 milioni**  
 - Tot. Impegnato **L. 3.299.531.568**  
 - Tot. Pagato **L. 3.299.531.568**  
 Cofinanziamento **L. 677 milioni**

*Area ex gasometro***DATI RELATIVI AL TITOLARE DELL'INTERVENTO**

Denominazione **COMUNE DI FIRENZE**  
 Categoria **AA Amministrazioni pubbliche - (art. 1 D.L. 3 febbraio 1993, n. 29)**  
 C.Fis./P.IVA **01307110484**  
 Indirizzo **PIAZZA DELLA SIGNORIA, 1** **FIRENZE (FI)**  
 Recapiti **Telefono: 055 27681** **Telefax:**

**DATI RELATIVI ALL'APPALTO**

| Procedura           | Denominazione Ditta Aggiudicatrice                                   | Importo<br>a base di<br>Gara | Importo<br>Aggiudicazione | %<br>Ribasso |
|---------------------|--|------------------------------|---------------------------|--------------|
| Affidamento         | Indirizzo<br>Cod. Fisc./P.IVA  |                              |                           |              |
| Licitazione Privata | Giudici e Casali s. p. a.<br>Via Aretina 16/m Firenze<br>04689960488 | L. 2.959.363.635             | L. 2.478.467.044          | 16,25        |
| <b>Totali</b>       |  | <b>L. 2.959.363.635</b>      | <b>L. 2.478.467.044</b>   |              |

## RIEPILOGO VARIAZIONI DI COSTO E DI FINANZIAMENTO

| D.M.        | Costo Stimato    | Finan. Attribuito | Altre Risorse | Risorse Proprie | Note              |
|-------------|------------------|-------------------|---------------|-----------------|-------------------|
| DM 21/04/98 | L. 4.513.000.000 | L. 3.836.000.000  | L. 0          | L. 677.000.000  |                   |
| DM 06/08/98 | L. 4.513.000.000 | L. 3.836.000.000  | L. 0          | L. 677.000.000  |                   |
| DM 20/11/98 | L. 4.513.000.000 | L. 3.836.000.000  | L. 0          | L. 677.000.000  |                   |
| DM 27/01/99 | L. 4.513.000.000 | L. 3.836.000.000  | L. 0          | L. 677.000.000  |                   |
| DM 09/02/99 | L. 4.513.000.000 | L. 3.836.000.000  | L. 0          | L. 677.000.000  |                   |
| DM 01/06/99 | L. 4.513.000.000 | L. 3.836.000.000  | L. 0          | L. 677.000.000  |                   |
| DM 05/08/99 | L. 4.513.000.000 | L. 3.836.000.000  | L. 0          | L. 677.000.000  |                   |
| DM 13/09/99 | L. 4.013.000.000 | L. 3.336.000.000  | L. 0          | L. 677.000.000  | - Lit. -500000000 |
| DM 16/11/99 | L. 4.013.000.000 | L. 3.336.000.000  | L. 0          | L. 677.000.000  |                   |
| Automatico  | L. 4.013.000.000 | L. 3.336.000.000  | L. 0          | L. 677.000.000  |                   |
| DM 21/07/00 | L. 4.013.000.000 | L. 3.336.000.000  | L. 0          | L. 677.000.000  |                   |
| DM 01/08/00 | L. 4.013.000.000 | L. 3.336.000.000  | L. 0          | L. 677.000.000  |                   |
| DM 14/12/00 | L. 4.013.000.000 | L. 3.336.000.000  | L. 0          | L. 677.000.000  |                   |
| DM 14/02/01 | L. 4.013.000.000 | L. 3.336.000.000  | L. 0          | L. 677.000.000  |                   |

## CONFRONTO TRA Q.T.E. DI PROGETTO E Q.T.E. FINALE

| A) LAVORI                      | Importo di Progetto (Lire) | QTE per liquidazione della rata di saldo<br>(26/06/01) |
|--------------------------------|----------------------------|--|
| Opere Civili                   | 1.700.000.000              | 2.621.089.806  |
| Opere Impiantistiche           | 940.000.000                |  |
| Arredi e/o Attrezzature        | 160.000.000                | 181.994.400  |
| Altre Voci                     | 460.000.000                | 250.000.000  |
| <b>TOTALE LAVORI</b>           | <b>3.260.000.000</b>       | <b>3.053.084.206</b>                                   |
| <b>B) SOMME A DISPOSIZIONE</b> |                            |  |
| Progettazione                  | 384.000.000                | 451.249.101  |
| Altre Spese Tecniche           | 151.000.000                |  |
| Allacciamenti                  | 65.000.000                 | 12.116.480   |
| Imprevisti                     | 163.000.000                | 133.000.000  |
| - Espropri o Acquisizioni      |                            |  |
| - Area o Fabbricato            |                            |  |
| - Opere Civili                 |                            |  |
| - Opere Impiantistiche         |                            |  |
| - Arredi e/o attrezzature      |                            |  |
| - Altre voci                   |                            | 26.672.800   |
| IVA al 10%                     |                            | 262.108.981  |
| IVA al 20%                     | 490.000.000                | 38.300.000   |
| <b>SOMME A DISPOSIZIONE</b>    | <b>1.253.000.000</b>       | <b>923.447.362</b>                                     |
| <b>TOTALE COSTO</b>            | <b>4.513.000.000</b>       | <b>3.976.531.568</b>                                   |
|                                | Economie                   | -536.468.432   |
| <b>COPERTURA FINANZIARIA</b>   | <b>di progetto (Lire)</b>  | <b>finale (Lire)</b>                                   |
| Finanziamento ex 270/97        | 3.836.000.000              | 3.299.531.568  |
| Risorse proprie                | 677.000.000                | 677.000.000  |
| Altre fonti finanziarie        |                            |  |
| <b>TOTALE COPERTURE</b>        | <b>4.513.000.000</b>       | <b>3.976.531.568</b>                                   |

Protocollo d'intervento: **6192****DATI IDENTIFICATIVI DELL' INTERVENTO**Titolo Intervento *ADEGUAMENTO NORMATIVO FUNZIONALE DI VILLA ROSPIGLIOSI*Comune **PISTOIA (PT)**Finanziamento **L. 432 milioni**- Tot. Impegnato **L. 431.613.835**- Tot. Pagato **L. 407.615.527**Cofinanziamento **L. 729 milioni**

Previsione Effettiva

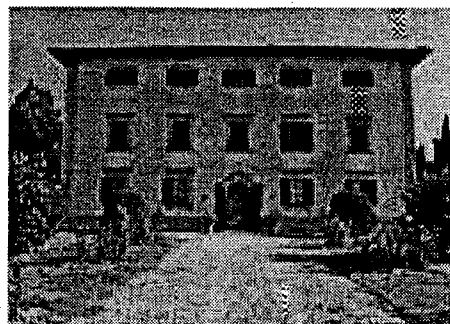
Inizio Lavori *15/10/98* **09/11/98**Fine Lavori *10/09/99* **12/01/00***Villa rospigliosi***DATI RELATIVI AL TITOLARE DELL'INTERVENTO**Denominazione **DIOCESI DI PISTOIA**Categoria **AC Enti religiosi - (art.1 l, legge 20 maggio 1985, n.222);**C.Fis./P.IVA **90006240478**Indirizzo **VIA PUCCINI, 27****PISTOIA (PT)**Recapiti **Telefono: 0573 976133****Telefax:****DATI RELATIVI ALL'APPALTO**

| Procedura           | Denominazione Ditta Aggiudicatrice                                      | Importo a base di Gara | Importo Aggiudicazione | % Ribasso |
|---------------------|---|------------------------|------------------------|-----------|
| Affidamento         | Indirizzo<br>Cod. Fisc./P.IVA   |                        |                        |           |
| LICITAZIONE PRIVATA | ATI VESPIGNANI SRL MANDATARIA<br>VIA G.GALILEI 1 PISTOIA<br>01251160477 | L. 647.160.000         | L. 583.285.308         | 9,87      |
| <b>Totali</b>       |   | <b>L. 647.160.000</b>  | <b>L. 583.285.308</b>  |           |

## RIEPILOGO VARIAZIONI DI COSTO E DI FINANZIAMENTO

| D.M.        | Costo Stimato    | Finan. Attribuito | Altre Risorse | Risorse Proprie | Note             |
|-------------|------------------|-------------------|---------------|-----------------|------------------|
| DM 21/04/98 | L. 600.000.000   | L. 500.000.000    | L. 0          | L. 100.000.000  |                  |
| DM 06/08/98 | L. 600.000.000   | L. 500.000.000    | L. 0          | L. 100.000.000  |                  |
| DM 20/11/98 | L. 600.000.000   | L. 500.000.000    | L. 0          | L. 100.000.000  |                  |
| DM 27/01/99 | L. 600.000.000   | L. 500.000.000    | L. 0          | L. 100.000.000  |                  |
| DM 09/02/99 | L. 892.000.000   | L. 500.000.000    | L. 0          | L. 392.000.000  | + Lit. 292000000 |
| DM 01/06/99 | L. 892.000.000   | L. 500.000.000    | L. 0          | L. 392.000.000  |                  |
| DM 05/08/99 | L. 824.000.000   | L. 432.000.000    | L. 0          | L. 392.000.000  | - Lit. -68000000 |
| DM 13/09/99 | L. 824.000.000   | L. 432.000.000    | L. 0          | L. 392.000.000  |                  |
| DM 16/11/99 | L. 824.000.000   | L. 432.000.000    | L. 0          | L. 392.000.000  |                  |
| Automatico  | L. 824.000.000   | L. 432.000.000    | L. 0          | L. 392.000.000  |                  |
| DM 21/07/00 | L. 824.000.000   | L. 432.000.000    | L. 0          | L. 392.000.000  |                  |
| DM 01/08/00 | L. 824.000.000   | L. 432.000.000    | L. 0          | L. 392.000.000  |                  |
| DM 14/12/00 | L. 824.000.000   | L. 432.000.000    | L. 0          | L. 392.000.000  |                  |
| DM 14/02/01 | L. 1.160.964.221 | L. 431.613.835    | L. 0          | L. 729.350.386  | + Lit. 336964221 |

## CONFRONTO TRA Q.T.E. DI PROGETTO E Q.T.E. FINALE

| A) LAVORI                      | Importo di Progetto (Lire) | QTE per liquidazione del 90 % (01/08/00) |
|--------------------------------|----------------------------|--|
| Opere Civili                   | 150.000.000                | 381.832.587                              |
| Opere Impiantistiche           | 250.000.000                | 387.801.651                              |
| Arredi e/o Attrezzature        | 50.870.000                 | 150.025.800                              |
| Altre Voci                     |                            |  |
| <b>TOTALE LAVORI</b>           | <b>450.870.000</b>         | <b>919.660.038</b>                       |
| <b>B) SOMME A DISPOSIZIONE</b> |                            |  |
| Progettazione                  | 34.000.000                 | 123.707.438                              |
| Altre Spese Tecniche           | 51.000.000                 | 45.982.649                               |
| Allacciamenti                  |                            | 19.369.534                               |
| Imprevisti                     |                            |  |
| - Espropri o Acquisizioni      |                            |  |
| - Area o Fabbricato            |                            |  |
| - Opere Civili                 | 860.000                    | 4.333.783                                |
| - Opere Impiantistiche         | 840.000                    | 1.030.083                                |
| - Arredi e/o attrezzature      |                            |  |
| - Altre voci                   |                            |  |
| IVA al 10%                     | 45.090.000                 |  |
| IVA al 20%                     | 17.340.000                 | 38.880.696                               |
| <b>SOMME A DISPOSIZIONE</b>    | <b>149.130.000</b>         | <b>233.304.183</b>                       |
| <b>TOTALE COSTO</b>            | <b>600.000.000</b>         | <b>1.152.964.221</b>                     |
|                                | <b>Maggiore Spesa</b>      | <b>552.964.221</b>                       |
| <b>COPERTURA FINANZIARIA</b>   | <b>di progetto (Lire)</b>  | <b>finale (Lire)</b>                     |
| Finanziamento ex 270/97        | 500.000.000                | 431.613.835                              |
| Risorse proprie                | 100.000.000                | 721.350.386                              |
| Altre fonti finanziarie        |                            |  |
| <b>TOTALE COPERTURE</b>        | <b>600.000.000</b>         | <b>1.152.964.221</b>                     |

Protocollo d'intervento: **6193****DATI IDENTIFICATIVI DELL' INTERVENTO**

Titolo Intervento *SEMINARIO VESCOVILE DI PISTOIA RECUPERO DELLA FORESTERIA COME RESIDENZA A BASSO COSTO TRAMITE ADEGUAMENTO NORMATIVO E FUNZIONALE*

Comune **PISTOIA (PT)**

Finanziamento **L. 476 milioni**

- Tot. Impegnato **L. 475.520.300**

- Tot. Pagato **L. 475.520.300**

Cofinanziamento **L. 841 milioni**

|               |            |           |
|---------------|------------|-----------|
|               | Previsione | Effettiva |
| Inizio Lavori | 30/11/98   | 26/10/99  |
| Fine Lavori   | 31/07/99   | 16/12/99  |

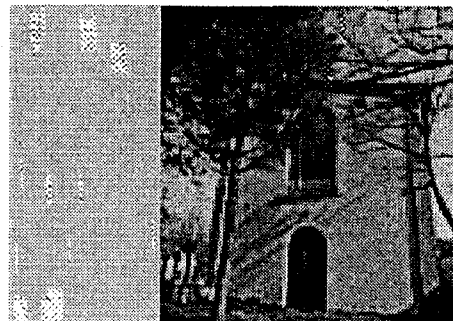
*Seminario vescovile***DATI RELATIVI AL TITOLARE DELL'INTERVENTO**

Denominazione **SEMINARIO VESCOVILE LEONIANO DI PISTOIA**

Categoria **AC Enti religiosi - (art.1 l, legge 20 maggio 1985, n.222);**

C.Fis./P.IVA **80004210474**

Indirizzo **VIA PUCCINI, 36** **PISTOIA (PT)**

Recapiti **Telefono: 0573 24626** **Telefax:**

**DATI RELATIVI ALL'APPALTO**

| Procedura           | Denominazione Ditta Aggiudicatrice   | Importo a base di Gara | Importo Aggiudicazione | %       |
|---------------------|--|------------------------|------------------------|---------|
| Affidamento         | Indirizzo<br>Cod. Fisc./P.IVA  |                        |                        | Ribasso |
| LICITAZIONE PRIVATA | ELECTRIC SYSTEM 2000 SNC DI DRAGONE /PRIANI<br>VIA MACALLE 19 PISTOIA<br>01168060471 | L. 69.000.000          | L. 61.961.500          | 10,20   |
| LICITAZIONE PRIVATA | VESPIGNANI COSTRUZIONI SRL<br>VIA GALILEI 1 PISTOIA<br>01251160477                   | L. 555.000.000         | L. 487.588.800         | 12,15   |
| <b>Totali</b>       |  | <b>L. 624.000.000</b>  | <b>L. 549.550.300</b>  |         |

## RIEPILOGO VARIAZIONI DI COSTO E DI FINANZIAMENTO

| D.M.        | Costo Stimato    | Finan. Attribuito | Altre Risorse  | Risorse Proprie | Note             |
|-------------|------------------|-------------------|----------------|-----------------|------------------|
| DM 21/04/98 | L. 850.000.000   | L. 550.000.000    | L. 200.000.000 | L. 100.000.000  |                  |
| DM 06/08/98 | L. 850.000.000   | L. 550.000.000    | L. 200.000.000 | L. 100.000.000  |                  |
| DM 20/11/98 | L. 850.000.000   | L. 550.000.000    | L. 200.000.000 | L. 100.000.000  |                  |
| DM 27/01/99 | L. 850.000.000   | L. 550.000.000    | L. 200.000.000 | L. 100.000.000  |                  |
| DM 09/02/99 | L. 775.520.300   | L. 475.520.300    | L. 0           | L. 300.000.000  | - Lit. -74479700 |
| DM 01/06/99 | L. 775.520.300   | L. 475.520.300    | L. 0           | L. 300.000.000  |                  |
| DM 05/08/99 | L. 775.520.300   | L. 475.520.300    | L. 0           | L. 300.000.000  |                  |
| DM 13/09/99 | L. 775.520.300   | L. 475.520.300    | L. 0           | L. 300.000.000  |                  |
| DM 16/11/99 | L. 775.520.300   | L. 475.520.300    | L. 0           | L. 300.000.000  |                  |
| Automatico  | L. 775.520.300   | L. 475.520.300    | L. 0           | L. 300.000.000  |                  |
| DM 21/07/00 | L. 775.520.300   | L. 475.520.300    | L. 0           | L. 300.000.000  |                  |
| DM 01/08/00 | L. 775.520.300   | L. 475.520.300    | L. 0           | L. 300.000.000  |                  |
| DM 14/12/00 | L. 775.520.300   | L. 475.520.300    | L. 0           | L. 300.000.000  |                  |
| DM 14/02/01 | L. 1.316.594.136 | L. 475.520.300    | L. 0           | L. 841.073.836  | + Lit. 541073836 |

## CONFRONTO TRA Q.T.E. DI PROGETTO E Q.T.E. FINALE

| A) LAVORI                    | Importo di Progetto (Lire) | QTE per liquidazione della rata di saldo<br>(09/01/01) |
|------------------------------|----------------------------|--|
| Opere Civili                 | 289.000.000                | 775.052.150  |
| Opere Impiantistiche         | 240.000.000                | 74.386.700   |
| Arredi e/o Attrezzature      | 80.000.000                 | 162.940.000  |
| Altre Voci                   |                            |  |
| <b>TOTALE LAVORI</b>         | <b>609.000.000</b>         | <b>1.012.378.850</b>                                   |
| B) SOMME A DISPOSIZIONE      |                            |  |
| Progettazione                | 67.000.000                 | 91.918.711   |
| Altre Spese Tecniche         | 32.000.000                 | 60.518.710   |
| Allacciamenti                |                            |  |
| Imprevisti                   |                            |  |
| - Espropri o Acquisizioni    |                            |  |
| - Area o Fabbricato          |                            |  |
| - Opere Civili               |                            | 2.898.748  |
| - Opere Impiantistiche       |                            | 150.000  |
| - Arredi e/o attrezzature    |                            |  |
| - Altre voci                 |                            |  |
| IVA al 10%                   |                            | 84.943.885   |
| IVA al 20%                   | 142.000.000                | 63.785.232   |
| <b>SOMME A DISPOSIZIONE</b>  | <b>241.000.000</b>         | <b>304.215.286</b>                                     |
| <b>TOTALE COSTO</b>          | <b>850.000.000</b>         | <b>1.316.594.136</b>                                   |
|                              | Maggiore Spesa             | 466.594.136  |
| <b>COPERTURA FINANZIARIA</b> | <b>di progetto (Lire)</b>  | <b>finale (Lire)</b>                                   |
| Finanziamento ex 270/97      | 550.000.000                | 475.520.300  |
| Risorse proprie              | 300.000.000                | 841.073.836  |
| Altre fonti finanziarie      |                            |  |
| <b>TOTALE COPERTURE</b>      | <b>850.000.000</b>         | <b>1.316.594.136</b>                                   |

Protocollo d'intervento: **6219****DATI IDENTIFICATIVI DELL' INTERVENTO**

Titolo Intervento *CENTRO DI ACCOGLIENZA E INFORMAZIONE TURISTICA NEI LOCALI DELL'ANTICO CONVENTO DI S. M. NOVELLA CON ACCESSO DA PIAZZA STAZIONE.*

Comune **FIRENZE (FI)**

Finanziamento **L. 1.160 milioni**

- Tot. Impegnato **L. 1.108.212.196**

- Tot. Pagato **L. 1.108.212.196**

Cofinanziamento **L. 226 milioni**

|               |            |           |
|---------------|------------|-----------|
|               | Previsione | Effettiva |
| Inizio Lavori | 10/01/99   | 18/01/99  |
| Fine Lavori   | 20/09/99   | 20/12/99  |

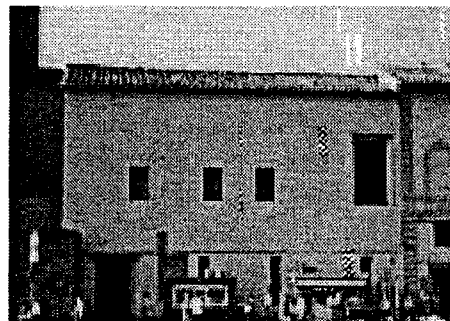
*Antico Convento di S. Maria Novella***DATI RELATIVI AL TITOLARE DELL'INTERVENTO**

Denominazione **COMUNE DI FIRENZE**

Categoria **AA Amministrazioni pubbliche - (art. 1 D.L. 3 febbraio 1993, n. 29)**

C.Fis./P.IVA **01307110484**

Indirizzo **PIAZZA DELLA SIGNORIA, 1** **FIRENZE (FI)**

Recapiti **Telefono: 055 27681** **Telefax:**

**DATI RELATIVI ALL'APPALTO**

| Procedura           | Denominazione Ditta Aggiudicatrice                                     | Importo a base di Gara | Importo Aggiudicazione | % Ribasso |
|---------------------|--|------------------------|------------------------|-----------|
| Affidamento         | Indirizzo<br>Cod. Fisc./P.IVA  |                        |                        |           |
| Licitazione Privata | Fagioli e Cappelli s. n. c.<br>Via Norvegia, 15 Firenze<br>00544830482 | L. 295.000.000         | L. 248.685.000         | 15,70     |
| Licitazione privata | Cellini s. r. l.<br>Via Ximenes, 20 Firenze<br>00394740484             | L. 855.000.000         | L. 693.661.500         | 18,87     |
| Totali              |  | L. 1.150.000.000       | L. 942.346.500         |           |

## RIEPILOGO VARIAZIONI DI COSTO E DI FINANZIAMENTO

| D.M.        | Costo Stimato    | Finan. Attribuito | Altre Risorse | Risorse Proprie | Note              |
|-------------|------------------|-------------------|---------------|-----------------|-------------------|
| DM 21/04/98 | L. 1.504.000.000 | L. 1.278.000.000  | L. 0          | L. 226.000.000  |                   |
| DM 06/08/98 | L. 1.504.000.000 | L. 1.278.000.000  | L. 0          | L. 226.000.000  |                   |
| DM 20/11/98 | L. 1.504.000.000 | L. 1.278.000.000  | L. 0          | L. 226.000.000  |                   |
| DM 27/01/99 | L. 1.504.000.000 | L. 1.278.000.000  | L. 0          | L. 226.000.000  |                   |
| DM 09/02/99 | L. 1.504.000.000 | L. 1.278.000.000  | L. 0          | L. 226.000.000  |                   |
| DM 01/06/99 | L. 1.504.000.000 | L. 1.278.000.000  | L. 0          | L. 226.000.000  |                   |
| DM 05/08/99 | L. 1.386.000.000 | L. 1.160.000.000  | L. 0          | L. 226.000.000  | - Lit. -118000000 |
| DM 13/09/99 | L. 1.386.000.000 | L. 1.160.000.000  | L. 0          | L. 226.000.000  |                   |
| DM 16/11/99 | L. 1.386.000.000 | L. 1.160.000.000  | L. 0          | L. 226.000.000  |                   |
| Automatico  | L. 1.386.000.000 | L. 1.160.000.000  | L. 0          | L. 226.000.000  |                   |
| DM 21/07/00 | L. 1.386.000.000 | L. 1.160.000.000  | L. 0          | L. 226.000.000  |                   |
| DM 01/08/00 | L. 1.386.000.000 | L. 1.160.000.000  | L. 0          | L. 226.000.000  |                   |
| DM 14/12/00 | L. 1.386.000.000 | L. 1.160.000.000  | L. 0          | L. 226.000.000  |                   |
| DM 14/02/01 | L. 1.386.000.000 | L. 1.160.000.000  | L. 0          | L. 226.000.000  |                   |

## CONFRONTO TRA Q.T.E. DI PROGETTO E Q.T.E. FINALE

| A) LAVORI                    | Importo di Progetto (Lire) | QTE per liquidazione della rata di saldo<br>(11/05/01) |
|------------------------------|----------------------------|--|
| Opere Civili                 | 900.000.000                | 1.042.281.126  |
| Opere Impiantistiche         | 250.000.000                |  |
| Arredi e/o Attrezzature      |                            |  |
| Altre Voci                   |                            |  |
| <b>TOTALE LAVORI</b>         | <b>1.150.000.000</b>       | <b>1.042.281.126</b>                                   |
| B) SOMME A DISPOSIZIONE      |                            |  |
| Progettazione                | 115.000.000                | 142.683.230  |
| Altre Spese Tecniche         | 31.000.000                 | 7.883.800  |
| Allacciamenti                |                            | 8.599.280  |
| Imprevisti                   | 57.500.000                 |  |
| - Espropri o Acquisizioni    |                            |  |
| - Area o Fabbricato          |                            |  |
| - Opere Civili               |                            |  |
| - Opere Impiantistiche       |                            |  |
| - Arredi e/o attrezzature    |                            |  |
| - Altre voci                 |                            |  |
| IVA al 10%                   | 120.750.000                | 104.228.113  |
| IVA al 20%                   | 29.200.000                 | 28.536.647   |
| <b>SOMME A DISPOSIZIONE</b>  | <b>353.450.000</b>         | <b>291.931.070</b>                                     |
| <b>TOTALE COSTO</b>          | <b>1.503.450.000</b>       | <b>1.334.212.196</b>                                   |
|                              | <b>Economie</b>            | <b>-169.237.804</b>                                    |
| <b>COPERTURA FINANZIARIA</b> | <b>di progetto (Lire)</b>  | <b>finale (Lire)</b>                                   |
| Finanziamento ex 270/97      | 1.278.000.000              | 1.106.212.196  |
| Risorse proprie              | 226.000.000                | 228.000.000  |
| Altre fonti finanziarie      |                            |  |
| <b>TOTALE COPERTURE</b>      | <b>1.504.000.000</b>       | <b>1.334.212.196</b>                                   |



Protocollo d'intervento: **6220****DATI IDENTIFICATIVI DELL' INTERVENTO**Titolo Intervento *VIDEO SICUREZZA PER I MONUMENTI FIORENTINI*Comune **FIRENZE (FI)**Finanziamento **L. 844 milioni**- Tot. Impegnato **L. 814.002.110**- Tot. Pagato **L. 813.997.110**Cofinanziamento **L. 402 milioni**

Previsione Effettiva

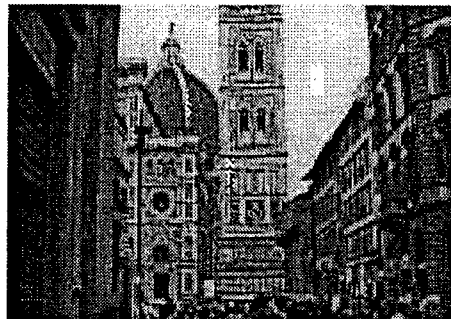
Inizio Lavori *16/04/99* **16/04/99**Fine Lavori *15/10/99* **31/12/99***Video sicurezza per i monumenti fiorentini***DATI RELATIVI AL TITOLARE DELL'INTERVENTO**Denominazione **COMUNE DI FIRENZE**Categoria **AA Amministrazioni pubbliche - (art. 1 D.L. 3 febbraio 1993, n. 29)**C.Fis./P.IVA **01307110484**Indirizzo **PIAZZA DELLA SIGNORIA, 1****FIRENZE (FI)**Recapiti **Telefono: 055 27681****Telefax:****DATI RELATIVI ALL'APPALTO**

| Procedura          | Denominazione Ditta Aggiudicatrice  | Importo a base di Gara  | Importo Aggiudicazione  | % Ribasso |
|--------------------|---|-------------------------|-------------------------|-----------|
| Affidamento        | Indirizzo<br>Cod. Fisc./P.IVA   |                         |                         |           |
| TRATTATIVA PRIVATA | SISMIC SISTEMI SRL<br>VIA MALIBRAN 51 FIRENZE<br>04403120480                  | L. 250.000.000          | L. 245.000.000          | 2,00      |
| TRATTATIVA PRIVATA | A.T.I. VEDI NOTE<br>VIA ERALDO FICO 32/13 16039 SESTRI LEVANTE<br>02874650100 | L. 950.000.000          | L. 758.005.000          | 20,21     |
| <b>Totali</b>      |   | <b>L. 1.200.000.000</b> | <b>L. 1.003.005.000</b> |           |

## XIV LEGISLATURA - DISEGNI DI LEGGE E RELAZIONI - DOCUMENTI

## RIEPILOGO VARIAZIONI DI COSTO E DI FINANZIAMENTO

| D.M.        | Costo Stimato    | Finan. Attribuito | Altre Risorse  | Risorse Proprie | Note              |
|-------------|------------------|-------------------|----------------|-----------------|-------------------|
| DM 21/04/98 | L. 1.176.000.000 | L. 774.000.000    | L. 352.000.000 | L. 50.000.000   |                   |
| DM 06/08/98 | L. 1.176.000.000 | L. 774.000.000    | L. 352.000.000 | L. 50.000.000   |                   |
| DM 20/11/98 | L. 1.176.000.000 | L. 774.000.000    | L. 352.000.000 | L. 50.000.000   |                   |
| DM 27/01/99 | L. 1.176.000.000 | L. 774.000.000    | L. 352.000.000 | L. 50.000.000   |                   |
| DM 09/02/99 | L. 1.176.000.000 | L. 774.000.000    | L. 352.000.000 | L. 50.000.000   |                   |
| DM 01/06/99 | L. 1.176.000.000 | L. 774.000.000    | L. 352.000.000 | L. 50.000.000   |                   |
| DM 05/08/99 | L. 1.176.000.000 | L. 774.000.000    | L. 352.000.000 | L. 50.000.000   |                   |
| DM 13/09/99 | L. 946.000.000   | L. 544.000.000    | L. 352.000.000 | L. 50.000.000   | - Lit. -230000000 |
| DM 16/11/99 | L. 1.246.000.000 | L. 844.000.000    | L. 352.000.000 | L. 50.000.000   | + Lit. 300000000  |
| Automatico  | L. 1.246.000.000 | L. 844.000.000    | L. 352.000.000 | L. 50.000.000   |                   |
| DM 21/07/00 | L. 1.246.000.000 | L. 844.000.000    | L. 352.000.000 | L. 50.000.000   |                   |
| DM 01/08/00 | L. 1.246.000.000 | L. 844.000.000    | L. 352.000.000 | L. 50.000.000   |                   |
| DM 14/12/00 | L. 1.246.000.000 | L. 844.000.000    | L. 352.000.000 | L. 50.000.000   |                   |
| DM 14/02/01 | L. 1.246.000.000 | L. 844.000.000    | L. 352.000.000 | L. 50.000.000   |                   |

## CONFRONTO TRA Q.T.E. DI PROGETTO E Q.T.E. FINALE

| A) LAVORI                      | Importo di Progetto (Lire) | QTE per liquidazione della rata di saldo<br>(03/11/00) |
|--------------------------------|----------------------------|--|
| Opere Civili                   |                            |  |
| Opere Impiantistiche           | 950.000.000                | 936.814.000  |
| Arredi e/o Attrezzature        |                            |  |
| Altre Voci                     |                            |  |
| <b>TOTALE LAVORI</b>           | <b>950.000.000</b>         | <b>936.814.000</b>                                     |
| <b>B) SOMME A DISPOSIZIONE</b> |                            |  |
| Progettazione                  | 8.000.000                  | 50.029.200   |
| Altre Spese Tecniche           | 22.000.000                 | 29.400.000   |
| Allacciamenti                  |                            |  |
| Imprevisti                     |                            | 12.396.110   |
| - Espropri o Acquisizioni      |                            |  |
| - Area o Fabbricato            |                            |  |
| - Opere Civili                 |                            |  |
| - Opere Impiantistiche         |                            |  |
| - Arredi e/o attrezzature      |                            |  |
| - Altre voci                   |                            |  |
| IVA al 10%                     |                            |  |
| IVA al 20%                     | 196.000.000                | 187.362.800  |
| <b>SOMME A DISPOSIZIONE</b>    | <b>226.000.000</b>         | <b>279.188.110</b>                                     |
| <b>TOTALE COSTO</b>            | <b>1.176.000.000</b>       | <b>1.216.002.110</b>                                   |
|                                | Maggiore Spesa             | 40.002.110   |
| <b>COPERTURA FINANZIARIA</b>   | di progetto (Lire)         | finale (Lire)  |
| Finanziamento ex 270/97        | 774.000.000                | 814.002.110  |
| Risorse proprie                | 50.000.000                 | 50.000.000   |
| Altre fonti finanziarie        | 352.000.000                | 352.000.000  |
| <b>TOTALE COPERTURE</b>        | <b>1.176.000.000</b>       | <b>1.216.002.110</b>                                   |

Protocollo d'intervento: **6222****DATI IDENTIFICATIVI DELL' INTERVENTO**Titolo Intervento *SEGNALETICA E ARREDO GIUBILARE E DEI PERCORSI SPECIALI*Comune **FIRENZE (FI)**Finanziamento **L. 1.183 milioni**- Tot. Impegnato **L. 1.145.797.829**- Tot. Pagato **L. 1.145.797.829**Cofinanziamento **L. 165 milioni**

Previsione Effettiva

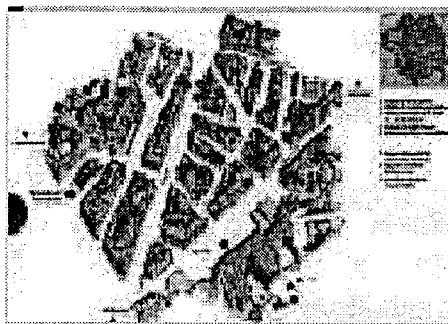
Inizio Lavori *01/04/99* **01/04/99**Fine Lavori *01/10/99* **31/12/99***Segnaletica e arredo giubilare e dei percorsi speciali***DATI RELATIVI AL TITOLARE DELL'INTERVENTO**Denominazione **COMUNE DI FIRENZE**Categoria **AA Amministrazioni pubbliche - (art. 1 D.L. 3 febbraio 1993, n. 29)**C.Fis./P.IVA **01307110484**Indirizzo **PIAZZA DELLA SIGNORIA, 1****FIRENZE (FI)**Recapiti **Telefono: 055 27681****Telefax:****DATI RELATIVI ALL'APPALTO**

| Procedura           | Denominazione Ditta Aggiudicatrice                               | Importo a base di Gara | Importo Aggiudicazione | %       |
|---------------------|--|------------------------|------------------------|---------|
| Affidamento         | Indirizzo<br>Cod. Fisc./P.IVA                                    |                        |                        | Ribasso |
| LICITAZIONE PRIVATA | C.E.M.P.I.T. SAS<br>VIA GRECIA, 4 - 41100 MODENA                 | L. 240.000.000         | L. 174.184.800         | 27,42   |
| LICITAZIONE PRIVATA | N.D.L. SRL<br>VIA FIORENTINI 8/N - 52048 MONTE SAN SEVERINO (AR) | L. 686.160.000         | L. 599.957.033         | 12,56   |
| <b>Totali</b>       |  | <b>L. 926.160.000</b>  | <b>L. 774.141.833</b>  |         |

## RIEPILOGO VARIAZIONI DI COSTO E DI FINANZIAMENTO

| D.M.        | Costo Stimato    | Finan. Attribuito | Altre Risorse | Risorse Proprie | Note              |
|-------------|------------------|-------------------|---------------|-----------------|-------------------|
| DM 21/04/98 | L. 1.500.000.000 | L. 1.335.000.000  | L. 0          | L. 165.000.000  |                   |
| DM 06/08/98 | L. 1.500.000.000 | L. 1.335.000.000  | L. 0          | L. 165.000.000  |                   |
| DM 20/11/98 | L. 1.500.000.000 | L. 1.335.000.000  | L. 0          | L. 165.000.000  |                   |
| DM 27/01/99 | L. 1.500.000.000 | L. 1.335.000.000  | L. 0          | L. 165.000.000  |                   |
| DM 09/02/99 | L. 1.500.000.000 | L. 1.335.000.000  | L. 0          | L. 165.000.000  |                   |
| DM 01/06/99 | L. 1.500.000.000 | L. 1.335.000.000  | L. 0          | L. 165.000.000  |                   |
| DM 05/08/99 | L. 1.500.000.000 | L. 1.335.000.000  | L. 0          | L. 165.000.000  |                   |
| DM 13/09/99 | L. 1.500.000.000 | L. 1.335.000.000  | L. 0          | L. 165.000.000  |                   |
| DM 16/11/99 | L. 1.348.000.000 | L. 1.183.000.000  | L. 0          | L. 165.000.000  | - Lit. -152000000 |
| Automatico  | L. 1.348.000.000 | L. 1.183.000.000  | L. 0          | L. 165.000.000  |                   |
| DM 21/07/00 | L. 1.348.000.000 | L. 1.183.000.000  | L. 0          | L. 165.000.000  |                   |
| DM 01/08/00 | L. 1.348.000.000 | L. 1.183.000.000  | L. 0          | L. 165.000.000  |                   |
| DM 14/12/00 | L. 1.348.000.000 | L. 1.183.000.000  | L. 0          | L. 165.000.000  |                   |
| DM 14/02/01 | L. 1.348.000.000 | L. 1.183.000.000  | L. 0          | L. 165.000.000  |                   |

## CONFRONTO TRA Q.T.E. DI PROGETTO E Q.T.E. FINALE

| A) LAVORI                      | Importo di Progetto (Lire) | QTE per liquidazione della rata di saldo<br>(16/02/01) |                      |
|--------------------------------|----------------------------|--|----------------------|
| Opere Civili                   |                            | 1.023.196.829  |                      |
| Opere Impiantistiche           |                            |  |                      |
| Arredi e/o Attrezzature        | 920.000.000                |  |                      |
| Altre Voci                     |                            |  |                      |
| <b>TOTALE LAVORI</b>           | <b>920.000.000</b>         |  | <b>1.023.196.829</b> |
| <b>B) SOMME A DISPOSIZIONE</b> |                            |  |                      |
| Progettazione                  | 125.000.000                | 27.840.000   |                      |
| Altre Spese Tecniche           | 65.000.000                 | 9.081.000  |                      |
| Allacciamenti                  | 30.000.000                 |  |                      |
| Imprevisti                     | 60.000.000                 |  |                      |
| - Espropri o Acquisizioni      |                            |  |                      |
| - Area o Fabbricato            |                            |  |                      |
| - Opere Civili                 |                            |  |                      |
| - Opere Impiantistiche         |                            |  |                      |
| - Arredi e/o attrezzature      |                            |  |                      |
| - Altre voci                   | 50.000.000                 |  |                      |
| IVA al 10%                     |                            |  |                      |
| IVA al 20%                     | 250.000.000                | 250.680.000  |                      |
| <b>SOMME A DISPOSIZIONE</b>    | <b>580.000.000</b>         |  | <b>287.601.000</b>   |
| <b>TOTALE COSTO</b>            | <b>1.500.000.000</b>       |  | <b>1.310.797.829</b> |
|                                | Economie                   |  | -189.202.171         |
| <b>COPERTURA FINANZIARIA</b>   | di progetto (Lire)         |  | finale (Lire)        |
| Finanziamento ex 270/97        | 1.335.000.000              |  | 1.145.797.829        |
| Risorse proprie                | 165.000.000                |  | 165.000.000          |
| Altre fonti finanziarie        |                            |  |                      |
| <b>TOTALE COPERTURE</b>        | <b>1.500.000.000</b>       |  | <b>1.310.797.829</b> |

Protocollo d'intervento: **6227****DATI IDENTIFICATIVI DELL' INTERVENTO**

|                   |  |                         |
|-------------------|--|-------------------------|
| Titolo Intervento | <i>CHIESA DI S. MARIA NOVELLA INTERVENTO DI CONSERVAZIONE E PULITURA DEGLI INTERNI SUPERFICI INTONACATE COLONNE ELEMENTI ARCHITETTONICI LAPIDEI ED INFISSI</i> |                         |
| Comune            | <b>FIRENZE (FI)</b>  |                         |
| Finanziamento     | <b>L. 2.902 milioni</b>  |                         |
|                   | - Tot. Impegnato   | <b>L. 2.902.083.752</b> |
|                   | - Tot. Pagato  | <b>L. 2.902.083.752</b> |
| Cofinanziamento   | <b>L. 1.116 milioni</b>  |                         |
|                   | Previsione   | Effettiva               |
| Inizio Lavori     | <i>10/01/99</i>  | <b>30/12/98</b>         |
| Fine Lavori       | <i>20/09/99</i>  | <b>20/12/99</b>         |

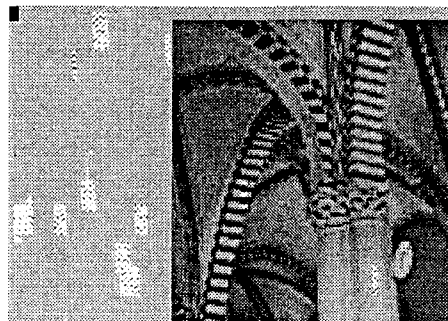
*Chiesa di S. Maria Novella***DATI RELATIVI AL TITOLARE DELL'INTERVENTO**

|               |   |              |
|---------------|---|--------------|
| Denominazione | COMUNE DI FIRENZE   |              |
| Categoria     | AA Amministrazioni pubbliche - (art. 1 D.L. 3 febbraio 1993, n. 29) |              |
| C.Fis./P.IVA  | 01307110484   |              |
| Indirizzo     | PIAZZA DELLA SIGNORIA, 1  | FIRENZE (FI) |
| Recapiti      | Telefono: 055 27681   | Telefax:     |

**DATI RELATIVI ALL'APPALTO**

| Procedura                   | Denominazione Ditta Aggiudicatrice  | Importo a base di Gara  | Importo Aggiudicazione  | % Ribasso |
|-----------------------------|---|-------------------------|-------------------------|-----------|
| Affidamento                 | Indirizzo<br>Cod. Fisc./P.IVA   |                         |                         |           |
| TRATTATIVA PRIVATA A INVITO | DE VIVO S. p. A.<br>Potenza, via dell'Edilizia, 18<br>00545040768         | L. 630.000.000          | L. 556.290.000          | 11,70     |
| Licitazione Privata         | ATI Cellini s. r. l. mandataria<br>via Ximenes, 20 Firenze<br>00394740484 | L. 3.070.000.000        | L. 2.901.150.000        | 5,50      |
| <b>Totale</b>               |   | <b>L. 3.700.000.000</b> | <b>L. 3.457.440.000</b> |           |

## RIEPILOGO VARIAZIONI DI COSTO E DI FINANZIAMENTO

| D.M.        | Costo Stimato    | Finan. Attribuito | Altre Risorse  | Risorse Proprie | Note              |
|-------------|------------------|-------------------|----------------|-----------------|-------------------|
| DM 21/04/98 | L. 4.291.000.000 | L. 3.175.000.000  | L. 472.000.000 | L. 644.000.000  |                   |
| DM 06/08/98 | L. 4.291.000.000 | L. 3.175.000.000  | L. 472.000.000 | L. 644.000.000  |                   |
| DM 20/11/98 | L. 4.291.000.000 | L. 3.175.000.000  | L. 472.000.000 | L. 644.000.000  |                   |
| DM 27/01/99 | L. 4.291.000.000 | L. 3.175.000.000  | L. 472.000.000 | L. 644.000.000  |                   |
| DM 09/02/99 | L. 4.291.000.000 | L. 3.175.000.000  | L. 472.000.000 | L. 644.000.000  |                   |
| DM 01/06/99 | L. 4.291.000.000 | L. 3.175.000.000  | L. 472.000.000 | L. 644.000.000  |                   |
| DM 05/08/99 | L. 4.291.000.000 | L. 3.175.000.000  | L. 472.000.000 | L. 644.000.000  |                   |
| DM 13/09/99 | L. 4.291.000.000 | L. 3.175.000.000  | L. 472.000.000 | L. 644.000.000  |                   |
| DM 16/11/99 | L. 4.291.000.000 | L. 3.175.000.000  | L. 472.000.000 | L. 644.000.000  |                   |
| Automatico  | L. 4.291.000.000 | L. 3.175.000.000  | L. 472.000.000 | L. 644.000.000  |                   |
| DM 21/07/00 | L. 4.291.000.000 | L. 3.175.000.000  | L. 472.000.000 | L. 644.000.000  |                   |
| DM 01/08/00 | L. 4.291.000.000 | L. 3.175.000.000  | L. 472.000.000 | L. 644.000.000  |                   |
| DM 14/12/00 | L. 4.291.000.000 | L. 3.175.000.000  | L. 472.000.000 | L. 644.000.000  |                   |
| DM 14/02/01 | L. 4.018.083.752 | L. 2.902.083.752  | L. 472.000.000 | L. 644.000.000  | - Lit. -272916248 |

## CONFRONTO TRA Q.T.E. DI PROGETTO E Q.T.E. FINALE

| A) LAVORI                      | Importo di Progetto (Lire) | QTE per liquidazione della rata di saldo<br>(06/12/00) |
|--------------------------------|----------------------------|--|
| Opere Civili                   | 3.700.000.000              | 3.457.440.000  |
| Opere Impiantistiche           |                            |  |
| Arredi e/o Attrezzature        |                            |  |
| Altre Voci                     |                            |  |
| <b>TOTALE LAVORI</b>           | <b>3.700.000.000</b>       | <b>3.457.440.000</b>                                   |
| <b>B) SOMME A DISPOSIZIONE</b> |                            |  |
| Progettazione                  | 37.000.000                 | 37.000.000   |
| Altre Spese Tecniche           | 125.650.000                | 153.333.000  |
| Allacciamenti                  |                            |  |
| Imprevisti                     | 58.350.000                 |  |
| - Espropri o Acquisizioni      |                            |  |
| - Area o Fabbricato            |                            |  |
| - Opere Civili                 |                            | 18.465.162   |
| - Opere Impiantistiche         |                            |  |
| - Arredi e/o attrezzature      |                            |  |
| - Altre voci                   |                            |  |
| IVA al 10%                     | 370.000.000                | 345.744.000  |
| IVA al 20%                     |                            | 30.667.000   |
| <b>SOMME A DISPOSIZIONE</b>    | <b>591.000.000</b>         | <b>585.209.162</b>                                     |
| <b>TOTALE COSTO</b>            | <b>4.291.000.000</b>       | <b>4.042.649.162</b>                                   |
|                                | <b>Economie</b>            | <b>-248.350.838</b>                                    |
| <b>COPERTURA FINANZIARIA</b>   | <b>di progetto (Lire)</b>  | <b>finale (Lire)</b>                                   |
| Finanziamento ex 270/97        | 3.175.000.000              | 2.902.083.752  |
| Risorse proprie                | 644.000.000                | 1.140.565.410  |
| Altre fonti finanziarie        | 472.000.000                |  |
| <b>TOTALE COPERTURE</b>        | <b>4.291.000.000</b>       | <b>4.042.649.162</b>                                   |

Protocollo d'intervento: **3144/A****DATI IDENTIFICATIVI DELL' INTERVENTO**

Titolo Intervento *ITINERARI DELLA VIA FRANCIGENA E DEI LUOGHI DELLA FEDE IN TOSCANA - SEGNALETICA*  
 Comune **FIRENZE (FI)**  
 Finanziamento **L. 3.087 milioni**  
 - Tot. Impegnato **L. 2.938.832.400**  
 - Tot. Pagato **L. 2.938.832.400**  
 Cofinanziamento **L. 0 milioni**

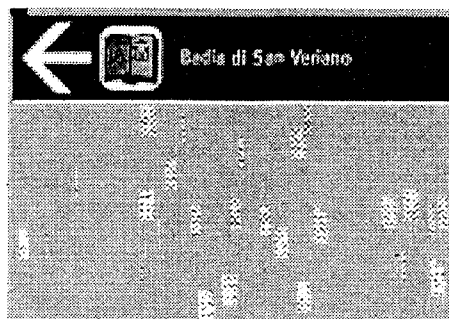

*Itinerari della via Francigena e dei luoghi della fede in Toscana*

**DATI RELATIVI AL TITOLARE DELL'INTERVENTO**

Denominazione **REGIONE TOSCANA**  
 Categoria **AA Amministrazioni pubbliche - (art. 1 D.L. 3 febbraio 1993, n. 29)**  
 C.Fis./P.IVA **01386030488**  
 Indirizzo **VIA CAVOUR, 18** **FIRENZE (FI)**  
 Recapiti **Telefono: 055 438211** **Telefax: 055 212820**

**DATI RELATIVI ALL'APPALTO**

| Procedura          | Denominazione Ditta Aggiudicatrice   | Importo a base di Gara  | Importo Aggiudicazione  | %       |
|--------------------|--|-------------------------|-------------------------|---------|
| Affidamento        | Indirizzo<br>Cod. Fisc./P.IVA  |                         |                         | Ribasso |
| TRATTATIVA PRIVATA | SI.SE SRL<br>Via dell'industria 41 - Castiglione delle Stiviere<br>01210380208 | L. 833.787.000          | L. 833.787.000          | 0,00    |
| TRATTATIVA PRIVATA | PA.PI.RI SRL<br>Via Statale 22 - Scafati (SA)<br>02625990656                   | L. 1.343.040.000        | L. 1.343.040.000        | 0,00    |
| <b>Totali</b>      |  | <b>L. 2.176.827.000</b> | <b>L. 2.176.827.000</b> |         |

## RIEPILOGO VARIAZIONI DI COSTO E DI FINANZIAMENTO

| D.M.        | Costo Stimato    | Finan. Attribuito | Altre Risorse | Risorse Proprie | Note              |
|-------------|------------------|-------------------|---------------|-----------------|-------------------|
| DM 05/08/99 | L. 3.257.000.000 | L. 3.257.000.000  | L. 0          | L. 0            |                   |
| DM 13/09/99 | L. 3.257.000.000 | L. 3.257.000.000  | L. 0          | L. 0            |                   |
| DM 16/11/99 | L. 3.257.000.000 | L. 3.257.000.000  | L. 0          | L. 0            |                   |
| Automatico  | L. 2.939.000.000 | L. 2.939.000.000  | L. 0          | L. 0            | - Lit. -318000000 |
| DM 21/07/00 | L. 2.939.000.000 | L. 2.939.000.000  | L. 0          | L. 0            |                   |
| DM 01/08/00 | L. 2.939.000.000 | L. 2.939.000.000  | L. 0          | L. 0            |                   |
| DM 14/12/00 | L. 2.939.000.000 | L. 2.939.000.000  | L. 0          | L. 0            |                   |
| DM 14/02/01 | L. 3.087.000.000 | L. 3.087.000.000  | L. 0          | L. 0            | + Lit. 148000000  |

## CONFRONTO TRA Q.T.E. DI PROGETTO E Q.T.E. FINALE

| A) LAVORI                      | Importo di Progetto (Lire) | QTE per liquidazione della rata di saldo<br>(25/06/01) |
|--------------------------------|----------------------------|--|
| Opere Civili                   |                            |  |
| Opere Impiantistiche           |                            |  |
| Arredi e/o Attrezzature        | 2.565.000.000              | 2.176.827.000  |
| Altre Voci                     |                            |  |
| <b>TOTALE LAVORI</b>           | <b>2.565.000.000</b>       | <b>2.176.827.000</b>                                   |
| <b>B) SOMME A DISPOSIZIONE</b> |                            |  |
| Progettazione                  | 129.000.000                | 129.000.000  |
| Altre Spese Tecniche           |                            | 143.200.000  |
| Allacciamenti                  |                            |  |
| Imprevisti                     | 20.000.000                 |  |
| - Espropri o Acquisizioni      |                            |  |
| - Area o Fabbricato            |                            |  |
| - Opere Civili                 |                            |  |
| - Opere Impiantistiche         |                            |  |
| - Arredi e/o attrezzature      |                            |  |
| - Altre voci                   |                            |  |
| IVA al 10%                     |                            |  |
| IVA al 20%                     | 543.000.000                | 489.805.400  |
| <b>SOMME A DISPOSIZIONE</b>    | <b>692.000.000</b>         | <b>762.005.400</b>                                     |
| <b>TOTALE COSTO</b>            | <b>3.257.000.000</b>       | <b>2.938.832.400</b>                                   |
|                                | <b>Economie</b>            | <b>-318.167.600</b>                                    |
| <b>COPERTURA FINANZIARIA</b>   | <b>di progetto (Lire)</b>  | <b>finale (Lire)</b>                                   |
| Finanziamento ex 270/97        | 3.257.000.000              | 2.938.832.400  |
| Risorse proprie                |                            |  |
| Altre fonti finanziarie        |                            |  |
| <b>TOTALE COPERTURE</b>        | <b>3.257.000.000</b>       | <b>2.938.832.400</b>                                   |



Protocollo d'intervento: **6104/B****DATI IDENTIFICATIVI DELL' INTERVENTO**

Titolo Intervento *RESTAURO E RISANAMENTO DEL COMPLESSO MONUMENTALE DEL DUOMO DI S. MARTINO IN PIETRASANTA, RESTAURO E RISANAMENTO CONSERVATIVO DEL DUOMO.*

Comune **PIETRASANTA (LU)**

Finanziamento **L. 1.981 milioni**

- Tot. Impegnato **L. 1.966.336.907**

- Tot. Pagato **L. 1.966.336.454**

Cofinanziamento **L. 685 milioni**

Previsione Effettiva

Inizio Lavori **30/06/98 30/06/98**

Fine Lavori **15/10/99 23/12/99**

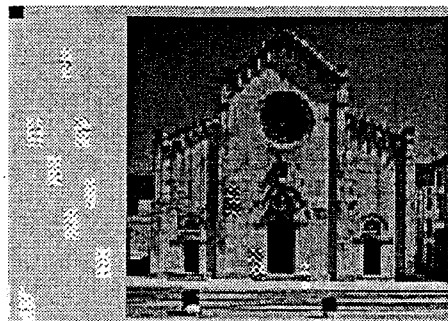
*Duomo di San Martino***DATI RELATIVI AL TITOLARE DELL'INTERVENTO**

Denominazione **PARROCCHIA S. MARTINO**

Categoria **AC Enti religiosi - (art.1 l, legge 20 maggio 1985, n.222);**

C.Fis./P.IVA **94000610462**

Indirizzo **VIA XX SETTEMBRE PIETRASANTA (LU)**

Recapiti **Telefono: 0584 790177 Telefax: 0584 790177**

**DATI RELATIVI ALL'APPALTO**

| Procedura           | Denominazione Ditta Aggiudicatrice                           | Importo a base di Gara  | Importo Aggiudicazione  | % Ribasso |
|---------------------|--|-------------------------|-------------------------|-----------|
| Affidamento         | Indirizzo<br>Cod. Fisc./P.IVA                                |                         |                         |           |
| licitazione privata | A.T.I vedi note<br>via Urbicciani 660/E Lucca<br>01469950461 | L. 1.964.093.422        | L. 1.953.290.908        | 0,55      |
| <b>Totali</b>       |  | <b>L. 1.964.093.422</b> | <b>L. 1.953.290.908</b> |           |

## RIEPILOGO VARIAZIONI DI COSTO E DI FINANZIAMENTO

| D.M.        | Costo Stimato    | Finan. Attribuito | Altre Risorse | Risorse Proprie | Note |
|-------------|------------------|-------------------|---------------|-----------------|------|
| DM 01/06/99 | L. 2.666.000.000 | L. 1.981.000.000  | L. 0          | L. 685.000.000  |      |
| DM 05/08/99 | L. 2.666.000.000 | L. 1.981.000.000  | L. 0          | L. 685.000.000  |      |
| DM 13/09/99 | L. 2.666.000.000 | L. 1.981.000.000  | L. 0          | L. 685.000.000  |      |
| DM 16/11/99 | L. 2.666.000.000 | L. 1.981.000.000  | L. 0          | L. 685.000.000  |      |
| Automatico  | L. 2.666.000.000 | L. 1.981.000.000  | L. 0          | L. 685.000.000  |      |
| DM 21/07/00 | L. 2.666.000.000 | L. 1.981.000.000  | L. 0          | L. 685.000.000  |      |
| DM 01/08/00 | L. 2.666.000.000 | L. 1.981.000.000  | L. 0          | L. 685.000.000  |      |
| DM 14/12/00 | L. 2.666.000.000 | L. 1.981.000.000  | L. 0          | L. 685.000.000  |      |
| DM 14/02/01 | L. 2.666.000.000 | L. 1.981.000.000  | L. 0          | L. 685.000.000  |      |

## CONFRONTO TRA Q.T.E. DI PROGETTO E Q.T.E. FINALE

| A) LAVORI                      | Importo di Progetto (Lire) | QTE per liquidazione della rata di saldo<br>(06/11/00) |
|--------------------------------|----------------------------|--|
| Opere Civili                   | 1.964.000.000              | 1.953.290.908  |
| Opere Impiantistiche           |                            |  |
| Arredi e/o Attrezzature        |                            |  |
| Altre Voci                     |                            |  |
| <b>TOTALE LAVORI</b>           | <b>1.964.000.000</b>       | <b>1.953.290.908</b>                                   |
| <b>B) SOMME A DISPOSIZIONE</b> |                            |  |
| Progettazione                  | 296.000.000                | 296.000.000  |
| Altre Spese Tecniche           | 50.000.000                 | 50.000.000   |
| Allacciamenti                  |                            |  |
| Imprevisti                     | 80.000.000                 | 79.560.000   |
| - Espropri o Acquisizioni      |                            |  |
| - Area o Fabbricato            |                            |  |
| - Opere Civili                 |                            |  |
| - Opere Impiantistiche         |                            |  |
| - Arredi e/o attrezzature      |                            |  |
| - Altre voci                   |                            |  |
| IVA al 10%                     | 206.000.000                | 203.285.091  |
| IVA al 20%                     | 70.000.000                 | 69.200.000   |
| <b>SOMME A DISPOSIZIONE</b>    | <b>702.000.000</b>         | <b>698.045.091</b>                                     |
| <b>TOTALE COSTO</b>            | <b>2.666.000.000</b>       | <b>2.651.335.999</b>                                   |
|                                | <b>Economie</b>            | <b>-14.664.001</b>                                     |
| <b>COPERTURA FINANZIARIA</b>   | <b>di progetto (Lire)</b>  | <b>finale (Lire)</b>                                   |
| Finanziamento ex 270/97        | 1.981.000.000              | 1.966.335.999  |
| Risorse proprie                | 685.000.000                | 685.000.000  |
| Altre fonti finanziarie        |                            |  |
| <b>TOTALE COPERTURE</b>        | <b>2.666.000.000</b>       | <b>2.651.335.999</b>                                   |

Protocollo d'intervento: **6104/C****DATI IDENTIFICATIVI DELL' INTERVENTO**

Titolo Intervento *RESTAURO E RISANAMENTO DEL COMPLESSO MONUMENTALE DEL DUOMO DI S. MARTINO IN PIETRASANTA, RESTAURO DI AFFRESCHI.*

Comune **PIETRASANTA (LU)**

Finanziamento **L. 547 milioni**

- Tot. Impegnato **L. 543.793.611**

- Tot. Pagato **L. 543.793.611**

Cofinanziamento **L. 0 milioni**

|               | Previsione | Effettiva |
|---------------|------------|-----------|
| Inizio Lavori | 30/06/98   | 30/06/98  |
| Fine Lavori   | 15/10/99   | 23/12/99  |

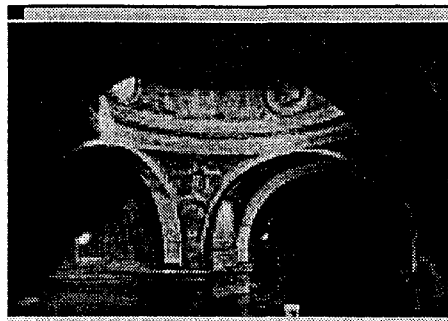
*Duomo di San Martino***DATI RELATIVI AL TITOLARE DELL'INTERVENTO**

Denominazione **PARROCCHIA S. MARTINO**

Categoria **AC Enti religiosi - (art.1 l, legge 20 maggio 1985, n.222);**

C.Fis./P.IVA **94000610462**

Indirizzo **VIA XX SETTEMBRE** **PIETRASANTA (LU)**

Recapiti **Telefono: 0584 790177** **Telefax: 0584 790177**

**DATI RELATIVI ALL'APPALTO**

| Procedura          | Denominazione Ditta Aggiudicatrice  | Importo a base di Gara | Importo Aggiudicazione | % Ribasso |
|--------------------|---|------------------------|------------------------|-----------|
| Affidamento        | Indirizzo<br>Cod. Fisc./P.IVA   |                        |                        |           |
| trattativa privata | A.T.I Studio Veronica Hartman - Eco Eng. Controls<br>Capezzano Pianore - Milano<br>0047810467 | L. 497.091.833         | L. 494.357.828         | 0,55      |
| Totali             |   | L. 497.091.833         | L. 494.357.828         |           |

## RIEPILOGO VARIAZIONI DI COSTO E DI FINANZIAMENTO

| D.M.        | Costo Stimato  | Finan. Attribuito | Altre Risorse | Risorse Proprie | Note |
|-------------|----------------|-------------------|---------------|-----------------|------|
| DM 01/06/99 | L. 547.000.000 | L. 547.000.000    | L. 0          | L. 0            |      |
| DM 05/08/99 | L. 547.000.000 | L. 547.000.000    | L. 0          | L. 0            |      |
| DM 13/09/99 | L. 547.000.000 | L. 547.000.000    | L. 0          | L. 0            |      |
| DM 16/11/99 | L. 547.000.000 | L. 547.000.000    | L. 0          | L. 0            |      |
| Automatico  | L. 547.000.000 | L. 547.000.000    | L. 0          | L. 0            |      |
| DM 21/07/00 | L. 547.000.000 | L. 547.000.000    | L. 0          | L. 0            |      |
| DM 01/08/00 | L. 547.000.000 | L. 547.000.000    | L. 0          | L. 0            |      |
| DM 14/12/00 | L. 547.000.000 | L. 547.000.000    | L. 0          | L. 0            |      |
| DM 14/02/01 | L. 547.000.000 | L. 547.000.000    | L. 0          | L. 0            |      |

## CONFRONTO TRA Q.T.E. DI PROGETTO E Q.T.E. FINALE

|                              |                            |  |
|------------------------------|----------------------------|--|
| A) LAVORI                    | Importo di Progetto (Lire) | QTE per liquidazione della rata di saldo<br>(06/11/00) |
| Opere Civili                 | 497.000.000                | 494.357.828  |
| Opere Impiantistiche         |                            |  |
| Arredi e/o Attrezzature      |                            |  |
| Altre Voci                   |                            |  |
| <b>TOTALE LAVORI</b>         | <b>497.000.000</b>         | <b>494.357.828</b>                                     |
| B) SOMME A DISPOSIZIONE      |                            |  |
| Progettazione                |                            |  |
| Altre Spese Tecniche         |                            |  |
| Allacciamenti                |                            |  |
| Imprevisti                   |                            |  |
| - Espropri o Acquisizioni    |                            |  |
| - Area o Fabbricato          |                            |  |
| - Opere Civili               |                            |  |
| - Opere Impiantistiche       |                            |  |
| - Arredi e/o attrezzature    |                            |  |
| - Altre voci                 |                            |  |
| IVA al 10%                   | 50.000.000                 | 49.435.783   |
| IVA al 20%                   |                            |  |
| <b>SOMME A DISPOSIZIONE</b>  | <b>50.000.000</b>          | <b>49.435.783</b>                                      |
| <b>TOTALE COSTO</b>          | <b>547.000.000</b>         | <b>543.793.611</b>                                     |
|                              | Economie                   | -3.206.389   |
| <b>COPERTURA FINANZIARIA</b> | di progetto (Lire)         | finale (Lire)  |
| Finanziamento ex 270/97      | 547.000.000                | 543.793.611  |
| Risorse proprie              |                            |  |
| Altre fonti finanziarie      |                            |  |
| <b>TOTALE COPERTURE</b>      | <b>547.000.000</b>         | <b>543.793.611</b>                                     |





