



Bruxelles, 15.2.2021
COM(2021) 60 final

RELAZIONE DELLA COMMISSIONE
sul ricorso agli agenti contrattuali nel 2017 e 2018

Indice

| | | |
|----|--|----|
| 1. | Introduzione | 2 |
| 2. | Agenti contrattuali presso istituzioni, agenzie e IC/EIT | 4 |
| 3. | Agenti contrattuali presso la Commissione europea | 6 |
| 4. | Distribuzione degli agenti contrattuali nelle altre istituzioni, agenzie e imprese comuni/EIT | 27 |
| | ALLEGATO I | 37 |

1. INTRODUZIONE

La presente relazione adempie l'obbligo statutario previsto dall'articolo 79, paragrafo 3, del regime applicabile agli altri agenti dell'Unione europea (RAA) che recita *"La Commissione presenta una relazione annuale sull'utilizzazione degli agenti contrattuali da cui risultino, tra l'altro, il numero, il grado ed il tipo di impiego, l'equilibrio geografico e le risorse di bilancio per gruppo di funzioni"*. Essa comprende le informazioni relative agli anni 2017 e 2018, con dati raccolti al 31 dicembre.

La presente relazione comprende i dati riguardanti 57 diverse entità: a) le istituzioni definite all'articolo 13 del trattato sull'Unione europea, tranne la Banca centrale europea; b) gli organismi equiparati alle istituzioni dall'articolo 1 ter dello statuto e c) gli organismi ai quali lo statuto si applica in virtù degli atti dell'Unione che li costituiscono, di cui all'articolo 1 bis, paragrafo 2, dello statuto¹. Tali organismi comprendono agenzie esecutive e decentrate, imprese comuni (IC)² e l'Istituto europeo di innovazione e tecnologia (EIT).

I dati concernenti la Commissione comprendono tutti gli agenti contrattuali, ossia il personale finanziato da linee di bilancio amministrative, operative e per la ricerca, nonché da entrate derivanti da accordi sul livello dei servizi con altre istituzioni e organismi.³

La categoria degli agenti contrattuali è stata creata nel 2004 nel quadro della riforma dello statuto. Da allora gli agenti contrattuali hanno apportato un utile contributo al lavoro delle istituzioni svolgendo attività di sostegno amministrativo a costi inferiori e fornendo competenze non sempre disponibili presso le istituzioni.

Gli articoli 3 bis e 3 ter del RAA definiscono il ruolo degli agenti contrattuali e le funzioni che possono svolgere.

Gli agenti contrattuali di cui all'articolo 3 bis possono essere assegnati, a tempo parziale o a tempo pieno, ad un impiego non previsto nella tabella dell'organico:

- per i servizi delle istituzioni: al fine di svolgere mansioni esclusivamente manuali o di sostegno amministrativo nel gruppo di funzioni I,

¹ Si noti che lo statuto non si applica alla Banca centrale europea e alla Banca europea per gli investimenti (compreso il Fondo europeo per gli investimenti), che hanno adottato disposizioni specifiche per il loro personale, a norma dell'articolo 36, paragrafo 1, del protocollo n. 4 e dell'articolo 11, paragrafo 7, del protocollo n. 5 allegati ai trattati. Anche il Comitato di risoluzione unico non è menzionato nella presente relazione, poiché non impiega agenti contrattuali. Tali organismi non sono pertanto contemplati dalla presente relazione.

² Cfr. l'articolo 187 del TFUE.

³ È opportuno rilevare che i dati di bilancio (trasmessi ogni anno all'autorità di bilancio unitamente al progetto di bilancio – Documento di lavoro, parte II e III) indicano il numero degli agenti contrattuali presenti al momento della presentazione del progetto di bilancio (compresi gli agenti contrattuali assunti utilizzando le entrate con destinazione specifica), ossia: un rendiconto al 1° aprile dell'anno N-1 (dove N è l'anno del progetto di bilancio), l'esecuzione del bilancio dell'anno N-2 e le richieste di stanziamenti con la stima in equivalenti a tempo pieno (ETP) per l'anno N. Questo spiega le differenze che possono apparire tra le diverse fonti di dati relativamente al numero degli agenti contrattuali. Poiché diverse linee di bilancio prevedono stanziamenti per il personale esterno senza stabilire una distinzione tra le varie categorie di detto personale, le cifre del bilancio trasmettono la migliore stima possibile sulla base dei costi medi probabili e della distribuzione tra categorie.

- per le rappresentanze e le delegazioni dell'UE, le agenzie e altre entità: al fine di svolgere le funzioni di cui all'articolo 80, paragrafo 2, del RAA, nei gruppi di funzioni I, II, III e IV.

Il personale in questione beneficia di un contratto che può essere convertito in un contratto a tempo indeterminato dopo un primo rinnovo.

Gli agenti contrattuali di cui all'articolo 3 ter sono impiegati:

- per svolgere mansioni diverse da quelle di cui all'articolo 3 bis del RAA senza essere assegnati a un impiego previsto nella tabella dell'organico, oppure
- per sostituire funzionari o agenti temporanei provvisoriamente impossibilitati a svolgere le loro funzioni.

Questo personale è assunto per brevi periodi, da un minimo di 3 mesi ad un massimo di 6 anni.

L'articolo 80 del RAA stabilisce una corrispondenza tra ciascun gruppo di funzioni (GF) e le mansioni che possono essere espletate dagli agenti contrattuali (AC):

| Gruppi di funzioni | Gradi | Funzioni |
|---------------------------|--------------|---|
| IV | 13-18 | Mansioni amministrative, consultive, linguistiche ed altre mansioni tecniche equivalenti, svolte sotto la supervisione di funzionari o di agenti temporanei |
| III | 8-12 | Mansioni esecutive, redazionali, contabili ed altre mansioni tecniche equivalenti, svolte sotto la supervisione di funzionari o di agenti temporanei |
| II | 4-7 | Lavori d'ufficio e di segreteria, direzione di un ufficio e altre mansioni equivalenti, svolte sotto la supervisione di funzionari o di agenti temporanei |
| I | 1-3 | Mansioni manuali o di servizio di sostegno amministrativo, svolte sotto la supervisione di funzionari o di agenti temporanei. |

2. AGENTI CONTRATTUALI PRESSO ISTITUZIONI, AGENZIE E IC/EIT

Il numero di agenti contrattuali al 31 dicembre dei rispettivi anni è ripartito come segue:

Tabella 1 - Numero di agenti contrattuali presso la Commissione, altre istituzioni e agenzie e IC/EIT nel 2017

| | |
|---------------------|-------|
| Commissione europea | 7 165 |
| Altre istituzioni | 2 425 |
| Agenzie e IC/EIT | 3 749 |

Tabella 2 - Percentuale di agenti contrattuali presso la Commissione, altre istituzioni e agenzie e IC/EIT nel 2017



Tabella 3 - Numero di agenti contrattuali presso la Commissione, altre istituzioni e agenzie e IC/EIT nel 2018

| | |
|---------------------|-------|
| Commissione europea | 7 238 |
| Altre istituzioni | 2 608 |
| Agenzie e IC/EIT | 3 995 |

Tabella 4 - Percentuale di agenti contrattuali presso la Commissione, altre istituzioni e agenzie e IC/EIT nel 2018

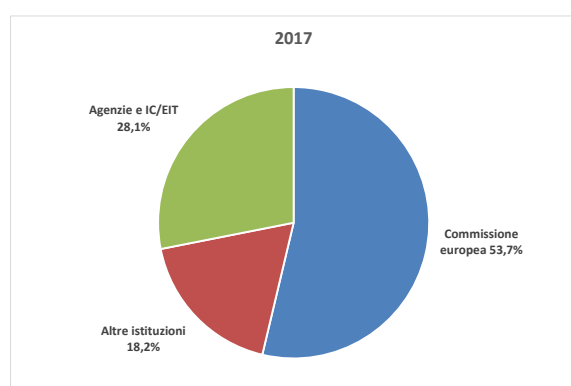

Tabella 5 - Variazione del numero di agenti contrattuali presso la Commissione, altre istituzioni e agenzie e IC/EIT (2017 rispetto al 2016)

| | |
|---------------------|----------|
| Commissione europea | + 0,48 % |
| Altre istituzioni | + 7,59 % |
| Agenzie e IC/EIT | + 7,42 % |

Tabella 6 - Variazione del numero di agenti contrattuali presso la Commissione, altre istituzioni e agenzie e IC/EIT (2018 rispetto al 2017)

| | |
|---------------------|----------|
| Commissione europea | + 1,02 % |
| Altre istituzioni | + 7,55 % |
| Agenzie e IC/EIT | + 6,56 % |

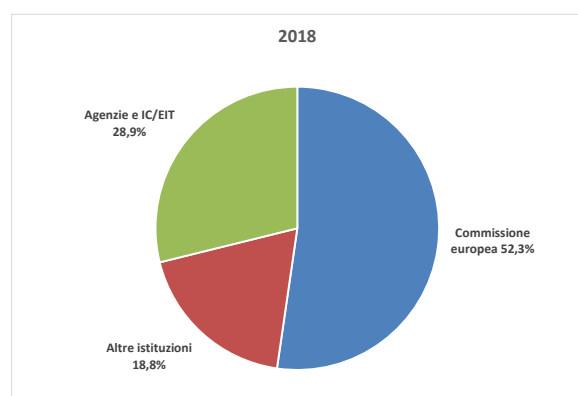
Tabella 7 - Variazione della percentuale relativa di agenti contrattuali tra Commissione, altre istituzioni e agenzie e IC/EIT (2017 rispetto al 2016)

| | |
|---------------------|----------|
| Commissione europea | - 1,67 % |
| Altre istituzioni | + 0,67 % |
| Agenzie e IC/EIT | + 1,00 % |

Tabella 8 - Variazione della percentuale relativa di agenti contrattuali tra Commissione, altre istituzioni e agenzie e IC/EIT (2018 rispetto al 2017)

| | |
|---------------------|----------|
| Commissione europea | - 1,42 % |
| Altre istituzioni | + 0,66 % |
| Agenzie e IC/EIT | + 0,76 % |

3. AGENTI CONTRATTUALI PRESSO LA COMMISSIONE EUROPEA

3.1 Evoluzione del ricorso agli agenti contrattuali presso la Commissione

Tabella 9 - Evoluzione nel corso del tempo all'interno della Commissione

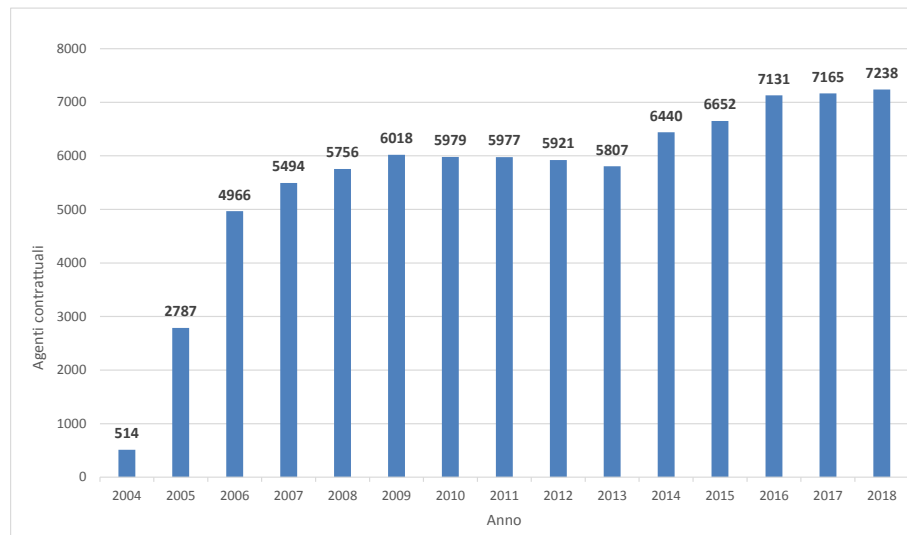

3.2 Distribuzione degli agenti contrattuali della Commissione per genere e per gruppo di funzioni

La distribuzione degli agenti contrattuali per genere, per gruppo di funzioni (GF) e per grado nel 2017 e nel 2018 è illustrata nelle tabelle che seguono.

Tabella 10a - Distribuzione degli agenti contrattuali della Commissione per genere, GF e grado nel 2017

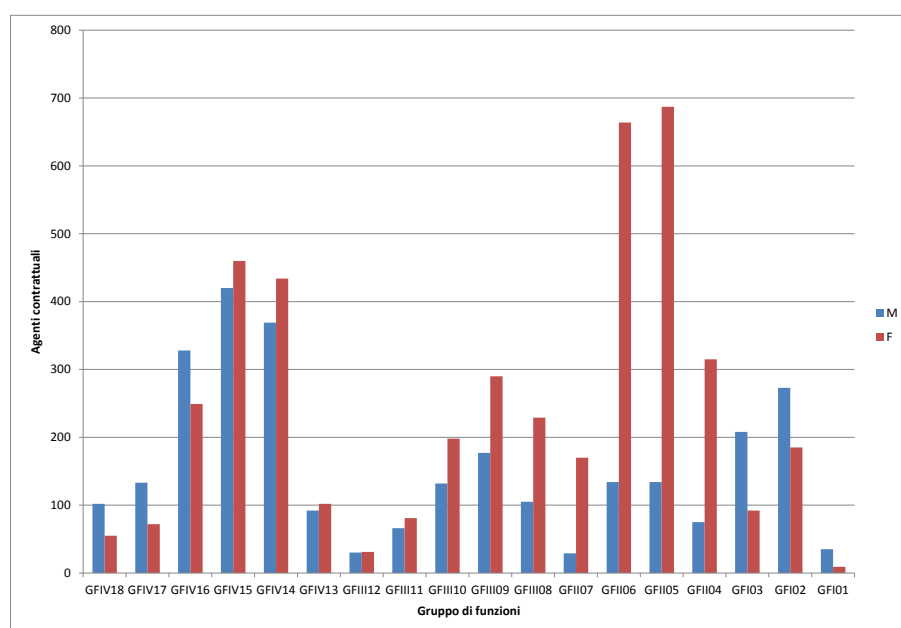

| | | Uomini | | Donne | | Totale | |
|---------------|---------|--------------|---------------|--------------|---------------|--------------|---------------|
| GFIV | GFIV18 | 102 | 65,0 % | 55 | 35,0 % | 157 | 5,6 % |
| | GFIV17 | 133 | 64,9 % | 72 | 35,1 % | 205 | 7,3 % |
| | GFIV16 | 328 | 56,8 % | 249 | 43,2 % | 577 | 20,5 % |
| | GFIV15 | 420 | 47,7 % | 460 | 52,3 % | 880 | 31,3 % |
| | GFIV14 | 369 | 46,0 % | 434 | 54,0 % | 803 | 28,5 % |
| | GFIV13 | 92 | 47,4 % | 102 | 52,6 % | 194 | 6,9 % |
| | | 1 444 | 51,3 % | 1 372 | 48,7 % | 2 816 | 39,3 % |
| GFIII | GFIII12 | 30 | 49,2 % | 31 | 50,8 % | 61 | 4,6 % |
| | GFIII11 | 66 | 44,9 % | 81 | 55,1 % | 147 | 11,0 % |
| | GFIII10 | 132 | 40,0 % | 198 | 60,0 % | 330 | 24,6 % |
| | GFIII09 | 177 | 37,9 % | 290 | 62,1 % | 467 | 34,9 % |
| | GFIII08 | 105 | 31,4 % | 229 | 68,6 % | 334 | 24,9 % |
| | | 510 | 38,1 % | 829 | 61,9 % | 1 339 | 18,7 % |
| GFII | GFII07 | 29 | 14,6 % | 170 | 85,4 % | 199 | 9,0 % |
| | GFII06 | 134 | 16,8 % | 664 | 83,2 % | 798 | 36,1 % |
| | GFII05 | 134 | 16,3 % | 687 | 83,7 % | 821 | 37,2 % |
| | GFII04 | 75 | 19,2 % | 315 | 80,8 % | 390 | 17,7 % |
| | | 372 | 16,8 % | 1 836 | 83,2 % | 2 208 | 30,8 % |
| GFI | GFI03 | 208 | 69,3 % | 92 | 30,7 % | 300 | 37,4 % |
| | GFI02 | 273 | 59,6 % | 185 | 40,4 % | 458 | 57,1 % |
| | GFI01 | 35 | 79,5 % | 9 | 20,5 % | 44 | 5,5 % |
| | | 516 | 64,3 % | 286 | 35,7 % | 802 | 11,2 % |
| TOTALE | | 2 842 | 39,7 % | 4 323 | 60,3 % | 7 165 | 100 % |

Tabella 10b - Distribuzione degli agenti contrattuali della Commissione per genere, GF e grado nel 2018

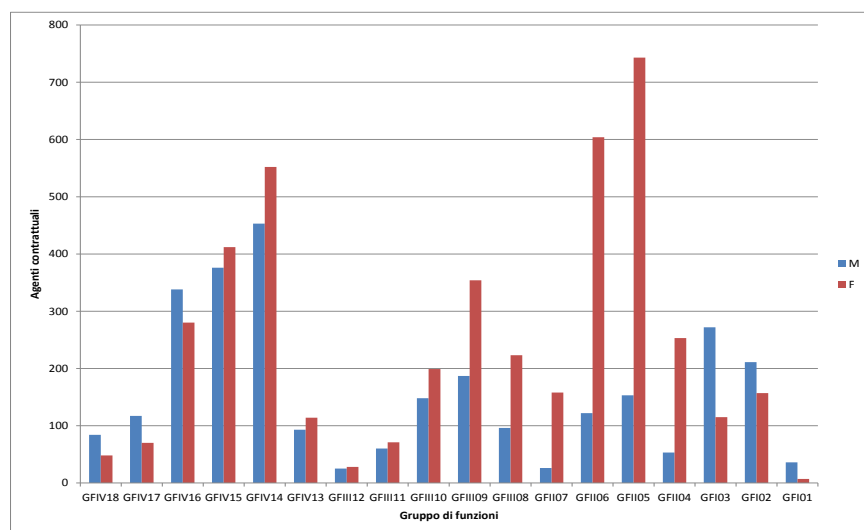

| | | Uomini | | Donne | | Totale | |
|---------------|---------|--------------|---------------|--------------|---------------|--------------|----------------|
| GFIV | GFIV18 | 84 | 63,6 % | 48 | 36,4 % | 132 | 4,7 % |
| | GFIV17 | 117 | 62,6 % | 70 | 37,4 % | 187 | 6,6 % |
| | GFIV16 | 338 | 54,7 % | 280 | 45,3 % | 618 | 21,9 % |
| | GFIV15 | 376 | 47,7 % | 412 | 52,3 % | 788 | 28,0 % |
| | GFIV14 | 453 | 45,1 % | 552 | 54,9 % | 1 005 | 35,7 % |
| | GFIV13 | 93 | 44,9 % | 114 | 55,1 % | 207 | 7,3 % |
| | | 1 461 | 49,7 % | 1 476 | 50,3 % | 2 937 | 40,6 % |
| GFIII | GFIII12 | 25 | 47,2 % | 28 | 52,8 % | 53 | 4,0 % |
| | GFIII11 | 60 | 45,8 % | 71 | 54,2 % | 131 | 9,8 % |
| | GFIII10 | 148 | 42,7 % | 199 | 57,3 % | 347 | 25,9 % |
| | GFIII09 | 187 | 34,6 % | 354 | 65,4 % | 541 | 40,4 % |
| | GFIII08 | 96 | 30,1 % | 223 | 69,9 % | 319 | 23,8 % |
| | | 516 | 37,1 % | 875 | 62,9 % | 1 391 | 19,2 % |
| GFII | GFII07 | 26 | 14,1 % | 158 | 85,9 % | 184 | 8,3 % |
| | GFII06 | 122 | 16,8 % | 604 | 83,2 % | 726 | 32,9 % |
| | GFII05 | 153 | 17,1 % | 743 | 82,9 % | 896 | 40,6 % |
| | GFII04 | 53 | 17,3 % | 253 | 82,7 % | 306 | 13,9 % |
| | | 354 | 16,8 % | 1 758 | 83,2 % | 2 112 | 29,2 % |
| GFI | GFIO3 | 272 | 70,3 % | 115 | 29,7 % | 387 | 48,3 % |
| | GFIO2 | 211 | 57,3 % | 157 | 42,7 % | 368 | 45,9 % |
| | GFIO1 | 36 | 83,7 % | 7 | 16,3 % | 43 | 5,4 % |
| | | 519 | 65,0 % | 279 | 35,0 % | 798 | 11,0 % |
| TOTALE | | 2 850 | 39,4 % | 4 388 | 60,6 % | 7 238 | 100,0 % |

3.3 Distribuzione degli agenti contrattuali della Commissione per nazionalità, genere e GF

Va rilevato che, come per i funzionari e gli agenti temporanei⁴, l'assunzione di agenti contrattuali avviene in base al profilo richiesto e alle abilità e alle conoscenze linguistiche dei candidati, senza alcuna definizione di quote nazionali.

Nel 2017, come pure nel 2018, tutti gli Stati membri erano rappresentati in tutti i gruppi di funzioni, ad eccezione degli austriaci e degli svedesi nel GFI. Le nazionalità più rappresentate tra gli agenti contrattuali sono, in ordine decrescente, l'italiana, la belga, la francese, la spagnola e la greca, seguite dalla rumena e dalla polacca. La quota complessiva delle prime quattro nazionalità è rimasta invariata dal 2005 (circa 60 %). I cittadini britannici e tedeschi, come i polacchi e gli olandesi, sono piuttosto sottorappresentati in relazione alla rispettiva popolazione. Viceversa, i belgi e gli italiani sono sovrarappresentati in relazione alla rispettiva popolazione.

La distribuzione per nazionalità è influenzata da una combinazione di fattori, in particolare la vicinanza alla sede dell'istituzione (per la Commissione, principalmente Bruxelles, Lussemburgo e Ispra), i livelli delle retribuzioni e la durata dei contratti proposti. I candidati sono più propensi ad accettare un posto con un contratto a tempo determinato se sono residenti nella località in cui ha sede l'istituzione che offre loro un posto di lavoro o vicino ad essa, anche considerando che la durata del primo contratto in genere è di un solo anno. Come riportato nelle tabelle che seguono, questo vale in particolare per gli agenti contrattuali GFI e GFII, mentre nel caso degli agenti contrattuali GFIII e GFIV l'equilibrio geografico è leggermente migliore.

Tabella 11a - Distribuzione degli agenti contrattuali della Commissione per nazionalità e genere nel 2017

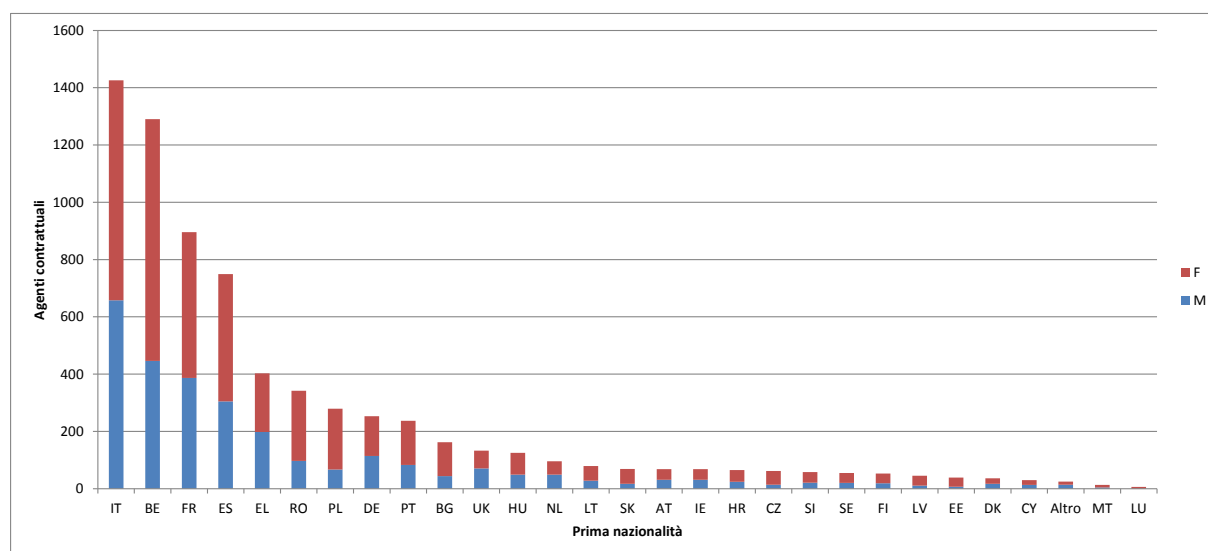

⁴ Cfr. l'articolo 27 dello statuto.

Tabella 11b - Distribuzione degli agenti contrattuali della Commissione per nazionalità e genere nel 2018



Tabella 11c - Agenti contrattuali della Commissione per nazionalità e genere nel 2017

| | U | | D | | TOTALE | % | Aggr. |
|---------------|--------------|---------------|--------------|---------------|---------------|----------------|----------------|
| IT | 658 | 46,1 % | 768 | 53,9 % | 1 426 | 19,9 % | 19,9 % |
| BE | 446 | 34,6 % | 844 | 65,4 % | 1 290 | 18,0 % | 37,9 % |
| FR | 387 | 43,2 % | 509 | 56,8 % | 896 | 12,5 % | 50,4 % |
| ES | 305 | 40,7 % | 444 | 59,3 % | 749 | 10,5 % | 60,9 % |
| EL | 198 | 49,1 % | 205 | 50,9 % | 403 | 5,6 % | 66,5 % |
| RO | 97 | 28,4 % | 245 | 71,6 % | 342 | 4,8 % | 71,3 % |
| PL | 67 | 24,0 % | 212 | 76,0 % | 279 | 3,9 % | 75,2 % |
| DE | 114 | 45,1 % | 139 | 54,9 % | 253 | 3,5 % | 78,7 % |
| PT | 83 | 35,0 % | 154 | 65,0 % | 237 | 3,3 % | 82,0 % |
| BG | 44 | 27,2 % | 118 | 72,8 % | 162 | 2,3 % | 84,3 % |
| UK | 71 | 53,4 % | 62 | 46,6 % | 133 | 1,9 % | 86,1 % |
| HU | 49 | 39,2 % | 76 | 60,8 % | 125 | 1,7 % | 87,9 % |
| NL | 49 | 51,0 % | 47 | 49,0 % | 96 | 1,3 % | 89,2 % |
| LT | 28 | 35,4 % | 51 | 64,6 % | 79 | 1,1 % | 90,3 % |
| SK | 17 | 24,6 % | 52 | 75,4 % | 69 | 1,0 % | 91,3 % |
| AT | 31 | 45,6 % | 37 | 54,4 % | 68 | 0,9 % | 92,2 % |
| IE | 31 | 45,6 % | 37 | 54,4 % | 68 | 0,9 % | 93,2 % |
| HR | 24 | 36,9 % | 41 | 63,1 % | 65 | 0,9 % | 94,1 % |
| CZ | 14 | 22,6 % | 48 | 77,4 % | 62 | 0,9 % | 94,9 % |
| SI | 21 | 36,2 % | 37 | 63,8 % | 58 | 0,8 % | 95,7 % |
| SE | 20 | 36,4 % | 35 | 63,6 % | 55 | 0,8 % | 96,5 % |
| FI | 19 | 35,8 % | 34 | 64,2 % | 53 | 0,7 % | 97,3 % |
| LV | 11 | 24,4 % | 34 | 75,6 % | 45 | 0,6 % | 97,9 % |
| EE | 7 | 17,9 % | 32 | 82,1 % | 39 | 0,5 % | 98,4 % |
| DK | 17 | 47,2 % | 19 | 52,8 % | 36 | 0,5 % | 98,9 % |
| CY | 13 | 43,3 % | 17 | 56,7 % | 30 | 0,4 % | 99,3 % |
| Altro | 14 | 56,0 % | 11 | 44,0 % | 25 | 0,3 % | 99,7 % |
| MT | 4 | 30,8 % | 9 | 69,2 % | 13 | 0,2 % | 99,9 % |
| LU | 3 | 33,3 % | 6 | 66,7 % | 9 | 0,1 % | 100,0 % |
| Totale | 2 842 | 39,7 % | 4 323 | 60,3 % | 7 165 | 100,0 % | 100,0 % |

Tabella 11d - Agenti contrattuali presso la Commissione per nazionalità e genere nel 2018

| | U | | D | | TOTALE | % | Aggr. |
|---------------|--------------|---------------|--------------|---------------|--------------|----------------|--------------|
| IT | 675 | 46,4 % | 780 | 53,6 % | 1 455 | 20,1 % | 20,1 % |
| BE | 450 | 35,4 % | 820 | 64,6 % | 1 270 | 17,5 % | 37,6 % |
| FR | 384 | 42,8 % | 513 | 57,2 % | 897 | 12,4 % | 50,0 % |
| ES | 301 | 40,6 % | 441 | 59,4 % | 742 | 10,3 % | 60,3 % |
| EL | 192 | 44,0 % | 244 | 56,0 % | 436 | 6,0 % | 66,3 % |
| RO | 99 | 28,0 % | 254 | 72,0 % | 353 | 4,9 % | 71,2 % |
| PL | 65 | 23,2 % | 215 | 76,8 % | 280 | 3,9 % | 75,1 % |
| DE | 125 | 48,8 % | 131 | 51,2 % | 256 | 3,5 % | 78,6 % |
| PT | 78 | 33,9 % | 152 | 66,1 % | 230 | 3,2 % | 81,8 % |
| BG | 51 | 32,1 % | 108 | 67,9 % | 159 | 2,2 % | 84,0 % |
| HU | 51 | 39,8 % | 77 | 60,2 % | 128 | 1,8 % | 85,7 % |
| UK | 58 | 51,8 % | 54 | 48,2 % | 112 | 1,5 % | 87,3 % |
| NL | 44 | 48,9 % | 46 | 51,1 % | 90 | 1,2 % | 88,5 % |
| LT | 26 | 29,5 % | 62 | 70,5 % | 88 | 1,2 % | 89,7 % |
| SK | 23 | 27,4 % | 61 | 72,6 % | 84 | 1,2 % | 90,9 % |
| CZ | 21 | 28,8 % | 52 | 71,2 % | 73 | 1,0 % | 91,9 % |
| IE | 33 | 46,5 % | 38 | 53,5 % | 71 | 1,0 % | 92,9 % |
| SI | 22 | 32,4 % | 46 | 67,6 % | 68 | 0,9 % | 93,8 % |
| AT | 29 | 44,6 % | 36 | 55,4 % | 65 | 0,9 % | 94,7 % |
| FI | 22 | 38,6 % | 35 | 61,4 % | 57 | 0,8 % | 95,5 % |
| HR | 14 | 25,0 % | 42 | 75,0 % | 56 | 0,8 % | 96,3 % |
| SE | 21 | 38,9 % | 33 | 61,1 % | 54 | 0,7 % | 97,0 % |
| LV | 11 | 22,4 % | 38 | 77,6 % | 49 | 0,7 % | 97,7 % |
| EE | 7 | 17,1 % | 34 | 82,9 % | 41 | 0,6 % | 98,3 % |
| CY | 13 | 37,1 % | 22 | 62,9 % | 35 | 0,5 % | 98,8 % |
| DK | 14 | 40,0 % | 21 | 60,0 % | 35 | 0,5 % | 99,3 % |
| Altro | 13 | 46,4 % | 15 | 53,6 % | 28 | 0,4 % | 99,6 % |
| LU | 3 | 23,1 % | 10 | 76,9 % | 13 | 0,2 % | 99,8 % |
| MT | 5 | 38,5 % | 8 | 61,5 % | 13 | 0,2 % | 100,0 % |
| TOTALE | 2 850 | 39,4 % | 4 388 | 60,6 % | 7 238 | 100,0 % | 100 % |

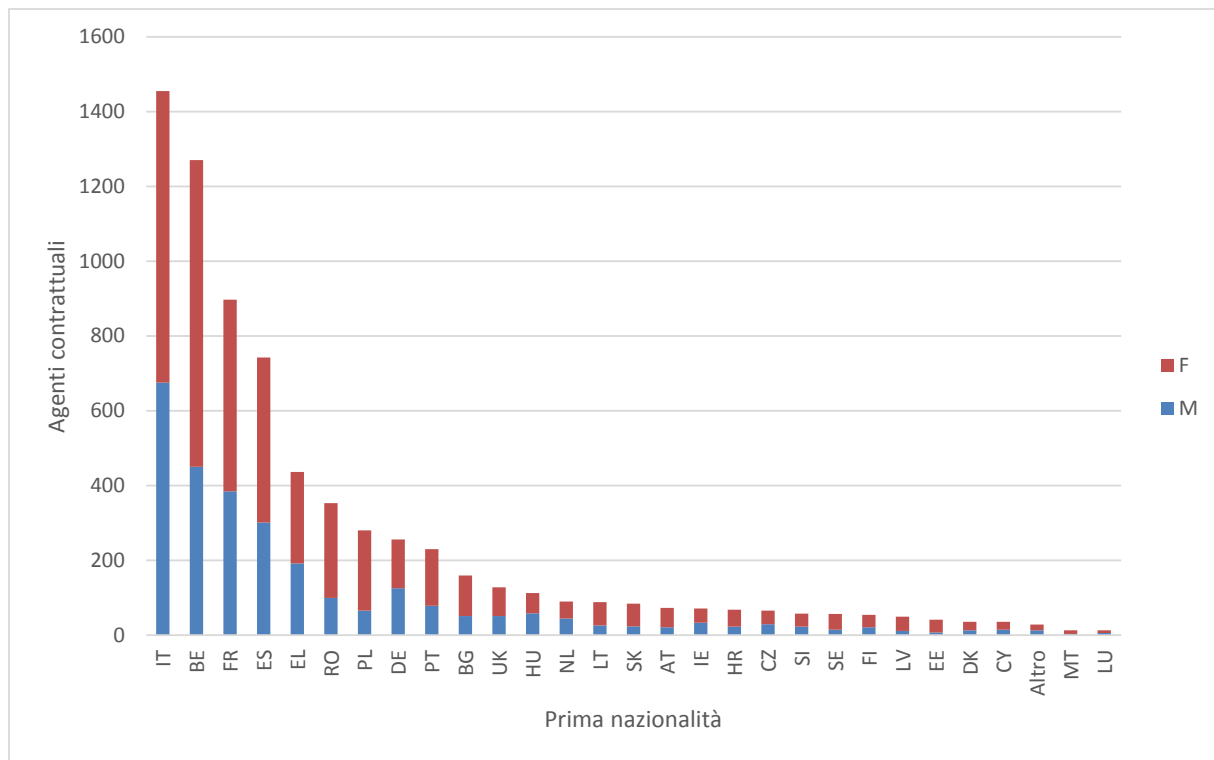
Tabella 12a - Agenti contrattuali presso la Commissione per genere, gruppo di funzioni e nazionalità nel 2017

GFIV

| | U | | D | | TOTALE | % | Aggr. |
|---------------|--------------|---------------|--------------|---------------|--------------|--------|---------|
| IT | 341 | 55,0 % | 279 | 45,0 % | 620 | 22,0 % | 22,0 % |
| FR | 222 | 55,0 % | 182 | 45,0 % | 404 | 14,3 % | 36,4 % |
| ES | 167 | 49,0 % | 174 | 51,0 % | 341 | 12,1 % | 48,5 % |
| BE | 124 | 53,0 % | 110 | 47,0 % | 234 | 8,3 % | 56,8 % |
| EL | 111 | 65,3 % | 59 | 34,7 % | 170 | 6,0 % | 62,8 % |
| DE | 85 | 53,1 % | 75 | 46,9 % | 160 | 5,7 % | 68,5 % |
| RO | 41 | 42,3 % | 56 | 57,7 % | 97 | 3,4 % | 71,9 % |
| PT | 39 | 43,3 % | 51 | 56,7 % | 90 | 3,2 % | 75,1 % |
| PL | 28 | 32,6 % | 58 | 67,4 % | 86 | 3,1 % | 78,2 % |
| BG | 20 | 28,6 % | 50 | 71,4 % | 70 | 2,5 % | 80,7 % |
| UK | 49 | 72,1 % | 19 | 27,9 % | 68 | 2,4 % | 83,1 % |
| HU | 30 | 52,6 % | 27 | 47,4 % | 57 | 2,0 % | 85,1 % |
| AT | 23 | 46,0 % | 27 | 54,0 % | 50 | 1,8 % | 86,9 % |
| NL | 31 | 62,0 % | 19 | 38,0 % | 50 | 1,8 % | 88,7 % |
| IE | 18 | 45,0 % | 22 | 55,0 % | 40 | 1,4 % | 90,1 % |
| HR | 17 | 54,8 % | 14 | 45,2 % | 31 | 1,1 % | 91,2 % |
| SK | 11 | 37,9 % | 18 | 62,1 % | 29 | 1,0 % | 92,2 % |
| SE | 14 | 48,3 % | 15 | 51,7 % | 29 | 1,0 % | 93,3 % |
| LT | 10 | 38,5 % | 16 | 61,5 % | 26 | 0,9 % | 94,2 % |
| SI | 10 | 40,0 % | 15 | 60,0 % | 25 | 0,9 % | 95,1 % |
| CZ | 8 | 33,3 % | 16 | 66,7 % | 24 | 0,9 % | 95,9 % |
| FI | 9 | 37,5 % | 15 | 62,5 % | 24 | 0,9 % | 96,8 % |
| Altro | 11 | 50,0 % | 11 | 50,0 % | 22 | 0,8 % | 97,5 % |
| DK | 10 | 55,6 % | 8 | 44,4 % | 18 | 0,6 % | 98,2 % |
| LV | 4 | 25,0 % | 12 | 75,0 % | 16 | 0,6 % | 98,8 % |
| EE | 3 | 21,4 % | 11 | 78,6 % | 14 | 0,5 % | 99,3 % |
| CY | 5 | 38,5 % | 8 | 61,5 % | 13 | 0,5 % | 99,7 % |
| LU | 1 | 25,0 % | 3 | 75,0 % | 4 | 0,1 % | 99,9 % |
| MT | 2 | 50,0 % | 2 | 50,0 % | 4 | 0,1 % | 100,0 % |
| TOTALE | 1 444 | 51,3 % | 1 372 | 48,7 % | 2 816 | 100 % | 100 % |

Tabella 12b - Agenti contrattuali presso la Commissione per genere, gruppo di funzioni e nazionalità nel 2018

GFIV

| | U | | D | | Totale | % | Aggr. |
|---------------|--------------|---------------|--------------|---------------|--------------|----------------|----------------|
| IT | 369 | 54,3 % | 311 | 45,7 % | 680 | 23,2 % | 23,2 % |
| FR | 217 | 53,6 % | 188 | 46,4 % | 405 | 13,8 % | 36,9 % |
| ES | 169 | 48,8 % | 177 | 51,2 % | 346 | 11,8 % | 48,7 % |
| BE | 121 | 51,5 % | 114 | 48,5 % | 235 | 8,0 % | 56,7 % |
| EL | 108 | 60,7 % | 70 | 39,3 % | 178 | 6,1 % | 62,8 % |
| DE | 89 | 54,9 % | 73 | 45,1 % | 162 | 5,5 % | 68,3 % |
| RO | 47 | 39,8 % | 71 | 60,2 % | 118 | 4,0 % | 72,3 % |
| PL | 30 | 31,3 % | 66 | 68,8 % | 96 | 3,3 % | 75,6 % |
| PT | 37 | 39,4 % | 57 | 60,6 % | 94 | 3,2 % | 78,8 % |
| BG | 23 | 32,9 % | 47 | 67,1 % | 70 | 2,4 % | 81,2 % |
| HU | 32 | 55,2 % | 26 | 44,8 % | 58 | 2,0 % | 83,1 % |
| UK | 39 | 72,2 % | 15 | 27,8 % | 54 | 1,8 % | 85,0 % |
| AT | 22 | 44,9 % | 27 | 55,1 % | 49 | 1,7 % | 86,7 % |
| NL | 25 | 52,1 % | 23 | 47,9 % | 48 | 1,6 % | 88,3 % |
| IE | 20 | 45,5 % | 24 | 54,5 % | 44 | 1,5 % | 89,8 % |
| LT | 12 | 33,3 % | 24 | 66,7 % | 36 | 1,2 % | 91,0 % |
| SK | 12 | 37,5 % | 20 | 62,5 % | 32 | 1,1 % | 92,1 % |
| SE | 14 | 48,3 % | 15 | 51,7 % | 29 | 1,0 % | 93,1 % |
| CZ | 9 | 33,3 % | 18 | 66,7 % | 27 | 0,9 % | 94,0 % |
| FI | 10 | 37,0 % | 17 | 63,0 % | 27 | 0,9 % | 94,9 % |
| SI | 10 | 37,0 % | 17 | 63,0 % | 27 | 0,9 % | 95,8 % |
| Altro | 12 | 48,0 % | 13 | 52,0 % | 25 | 0,9 % | 96,7 % |
| HR | 9 | 40,9 % | 13 | 59,1 % | 22 | 0,7 % | 97,4 % |
| DK | 7 | 36,8 % | 12 | 63,2 % | 19 | 0,6 % | 98,1 % |
| LV | 6 | 35,3 % | 11 | 64,7 % | 17 | 0,6 % | 98,7 % |
| EE | 4 | 25,0 % | 12 | 75,0 % | 16 | 0,5 % | 99,2 % |
| CY | 5 | 38,5 % | 8 | 61,5 % | 13 | 0,4 % | 99,7 % |
| LU | 0 | 0,0 % | 6 | 100,0 % | 6 | 0,2 % | 99,9 % |
| MT | 3 | 75,0 % | 1 | 25,0 % | 4 | 0,1 % | 100,0 % |
| TOTALE | 1 461 | 49,7 % | 1 476 | 50,3 % | 2 937 | 100,0 % | 100,0 % |

Tabella 12c - Agenti contrattuali presso la Commissione per genere, gruppo di funzioni e nazionalità nel 2017

GfIII

| | U | | D | | TOTALE | % | Aggr. |
|---------------|------------|---------------|------------|---------------|--------------|--------------|--------------|
| IT | 103 | 40,2 % | 153 | 59,8 % | 256 | 19,1 % | 19,1 % |
| BE | 72 | 44,7 % | 89 | 55,3 % | 161 | 12,0 % | 31,1 % |
| FR | 73 | 45,3 % | 88 | 54,7 % | 161 | 12,0 % | 43,2 % |
| ES | 49 | 36,8 % | 84 | 63,2 % | 133 | 9,9 % | 53,1 % |
| EL | 34 | 34,0 % | 66 | 66,0 % | 100 | 7,5 % | 60,6 % |
| RO | 26 | 31,0 % | 58 | 69,0 % | 84 | 6,3 % | 66,8 % |
| PL | 16 | 26,2 % | 45 | 73,8 % | 61 | 4,6 % | 71,4 % |
| DE | 19 | 34,5 % | 36 | 65,5 % | 55 | 4,1 % | 75,5 % |
| BG | 12 | 29,3 % | 29 | 70,7 % | 41 | 3,1 % | 78,6 % |
| PT | 12 | 33,3 % | 24 | 66,7 % | 36 | 2,7 % | 81,3 % |
| UK | 16 | 48,5 % | 17 | 51,5 % | 33 | 2,5 % | 83,7 % |
| LT | 11 | 44,0 % | 14 | 56,0 % | 25 | 1,9 % | 85,6 % |
| NL | 11 | 44,0 % | 14 | 56,0 % | 25 | 1,9 % | 87,5 % |
| HU | 9 | 37,5 % | 15 | 62,5 % | 24 | 1,8 % | 89,2 % |
| SK | 2 | 12,5 % | 14 | 87,5 % | 16 | 1,2 % | 90,4 % |
| CZ | 2 | 13,3 % | 13 | 86,7 % | 15 | 1,1 % | 91,6 % |
| SI | 4 | 26,7 % | 11 | 73,3 % | 15 | 1,1 % | 92,7 % |
| SE | 5 | 33,3 % | 10 | 66,7 % | 15 | 1,1 % | 93,8 % |
| HR | 3 | 21,4 % | 11 | 78,6 % | 14 | 1,0 % | 94,8 % |
| LV | 3 | 23,1 % | 10 | 76,9 % | 13 | 1,0 % | 95,8 % |
| AT | 5 | 50,0 % | 5 | 50,0 % | 10 | 0,7 % | 96,6 % |
| IE | 8 | 80,0 % | 2 | 20,0 % | 10 | 0,7 % | 97,3 % |
| EE | 3 | 33,3 % | 6 | 66,7 % | 9 | 0,7 % | 98,0 % |
| CY | 4 | 57,1 % | 3 | 42,9 % | 7 | 0,5 % | 98,5 % |
| DK | 3 | 42,9 % | 4 | 57,1 % | 7 | 0,5 % | 99,0 % |
| FI | 2 | 40,0 % | 3 | 60,0 % | 5 | 0,4 % | 99,4 % |
| MT | 1 | 20,0 % | 4 | 80,0 % | 5 | 0,4 % | 99,8 % |
| Altro | 2 | 100,0 % | 0 | 0,0 % | 2 | 0,1 % | 99,9 % |
| LU | 0 | 0,0 % | 1 | 100,0 % | 1 | 0,1 % | 100,0 % |
| TOTALE | 510 | 38,1 % | 829 | 61,9 % | 1 339 | 100 % | 100 % |

Tabella 12d - Agenti contrattuali presso la Commissione per genere, gruppo di funzioni e nazionalità nel 2018

GfIII

| | U | | D | | Totale | % | Aggr. |
|---------------|------------|---------------|------------|---------------|--------------|----------------|----------------|
| IT | 102 | 38,9 % | 160 | 61,1 % | 262 | 18,8 % | 18,8 % |
| FR | 69 | 41,6 % | 97 | 58,4 % | 166 | 11,9 % | 30,8 % |
| BE | 68 | 42,8 % | 91 | 57,2 % | 159 | 11,4 % | 42,2 % |
| ES | 50 | 36,8 % | 86 | 63,2 % | 136 | 9,8 % | 52,0 % |
| EL | 34 | 28,8 % | 84 | 71,2 % | 118 | 8,5 % | 60,5 % |
| RO | 27 | 30,7 % | 61 | 69,3 % | 88 | 6,3 % | 66,8 % |
| PL | 15 | 23,4 % | 49 | 76,6 % | 64 | 4,6 % | 71,4 % |
| DE | 26 | 41,9 % | 36 | 58,1 % | 62 | 4,5 % | 75,8 % |
| BG | 19 | 43,2 % | 25 | 56,8 % | 44 | 3,2 % | 79,0 % |
| PT | 12 | 34,3 % | 23 | 65,7 % | 35 | 2,5 % | 81,5 % |
| UK | 13 | 46,4 % | 15 | 53,6 % | 28 | 2,0 % | 83,5 % |
| HU | 9 | 36,0 % | 16 | 64,0 % | 25 | 1,8 % | 85,3 % |
| NL | 11 | 44,0 % | 14 | 56,0 % | 25 | 1,8 % | 87,1 % |
| LT | 10 | 43,5 % | 13 | 56,5 % | 23 | 1,7 % | 88,8 % |
| SK | 4 | 18,2 % | 18 | 81,8 % | 22 | 1,6 % | 90,4 % |
| CZ | 6 | 28,6 % | 15 | 71,4 % | 21 | 1,5 % | 91,9 % |
| SI | 5 | 29,4 % | 12 | 70,6 % | 17 | 1,2 % | 93,1 % |
| HR | 3 | 20,0 % | 12 | 80,0 % | 15 | 1,1 % | 94,2 % |
| SE | 5 | 41,7 % | 7 | 58,3 % | 12 | 0,9 % | 95,0 % |
| CY | 5 | 50,0 % | 5 | 50,0 % | 10 | 0,7 % | 95,8 % |
| LV | 1 | 10,0 % | 9 | 90,0 % | 10 | 0,7 % | 96,5 % |
| EE | 2 | 22,2 % | 7 | 77,8 % | 9 | 0,6 % | 97,1 % |
| FI | 5 | 55,6 % | 4 | 44,4 % | 9 | 0,6 % | 97,8 % |
| IE | 7 | 77,8 % | 2 | 22,2 % | 9 | 0,6 % | 98,4 % |
| AT | 4 | 50,0 % | 4 | 50,0 % | 8 | 0,6 % | 99,0 % |
| DK | 3 | 42,9 % | 4 | 57,1 % | 7 | 0,5 % | 99,5 % |
| MT | 0 | 0,0 % | 3 | 100,0 % | 3 | 0,2 % | 99,7 % |
| LU | 0 | 0,0 % | 2 | 100,0 % | 2 | 0,1 % | 99,9 % |
| Altro | 1 | 50,0 % | 1 | 50,0 % | 2 | 0,1 % | 100,0 % |
| TOTALE | 516 | 37,1 % | 875 | 62,9 % | 1 391 | 100,0 % | 100,0 % |

Tabella 12e - Agenti contrattuali presso la Commissione per genere, gruppo di funzioni e nazionalità nel 2017

GfII

| | U | | D | | TOTALE | % | Aggr. |
|---------------|------------|---------------|--------------|---------------|--------------|--------------|--------------|
| BE | 63 | 10,5 % | 538 | 89,5 % | 601 | 27,2 % | 27,2 % |
| IT | 67 | 19,6 % | 275 | 80,4 % | 342 | 15,5 % | 42,7 % |
| FR | 48 | 18,3 % | 215 | 81,7 % | 263 | 11,9 % | 54,6 % |
| ES | 44 | 21,4 % | 162 | 78,6 % | 206 | 9,3 % | 63,9 % |
| RO | 26 | 17,3 % | 124 | 82,7 % | 150 | 6,8 % | 70,7 % |
| PL | 20 | 18,5 % | 88 | 81,5 % | 108 | 4,9 % | 75,6 % |
| EL | 25 | 26,6 % | 69 | 73,4 % | 94 | 4,3 % | 79,9 % |
| PT | 10 | 14,1 % | 61 | 85,9 % | 71 | 3,2 % | 83,1 % |
| BG | 10 | 20,4 % | 39 | 79,6 % | 49 | 2,2 % | 85,3 % |
| HU | 7 | 17,5 % | 33 | 82,5 % | 40 | 1,8 % | 87,1 % |
| DE | 7 | 20,6 % | 27 | 79,4 % | 34 | 1,5 % | 88,7 % |
| LT | 6 | 22,2 % | 21 | 77,8 % | 27 | 1,2 % | 89,9 % |
| UK | 4 | 16,7 % | 20 | 83,3 % | 24 | 1,1 % | 91,0 % |
| SK | 2 | 9,1 % | 20 | 90,9 % | 22 | 1,0 % | 92,0 % |
| CZ | 3 | 14,3 % | 18 | 85,7 % | 21 | 1,0 % | 92,9 % |
| HR | 3 | 15,8 % | 16 | 84,2 % | 19 | 0,9 % | 93,8 % |
| FI | 4 | 21,1 % | 15 | 78,9 % | 19 | 0,9 % | 94,7 % |
| NL | 4 | 22,2 % | 14 | 77,8 % | 18 | 0,8 % | 95,5 % |
| SI | 4 | 26,7 % | 11 | 73,3 % | 15 | 0,7 % | 96,2 % |
| EE | 0 | 0,0 % | 14 | 100,0 % | 14 | 0,6 % | 96,8 % |
| LV | 2 | 14,3 % | 12 | 85,7 % | 14 | 0,6 % | 97,4 % |
| IE | 1 | 7,7 % | 12 | 92,3 % | 13 | 0,6 % | 98,0 % |
| SE | 1 | 9,1 % | 10 | 90,9 % | 11 | 0,5 % | 98,5 % |
| CY | 3 | 33,3 % | 6 | 66,7 % | 9 | 0,4 % | 98,9 % |
| DK | 3 | 33,3 % | 6 | 66,7 % | 9 | 0,4 % | 99,3 % |
| AT | 3 | 37,5 % | 5 | 62,5 % | 8 | 0,4 % | 99,7 % |
| MT | 1 | 25,0 % | 3 | 75,0 % | 4 | 0,2 % | 99,9 % |
| LU | 0 | 0,0 % | 2 | 100,0 % | 2 | 0,1 % | 100,0 % |
| Altro | 1 | 100,0 % | 0 | 0,0 % | 1 | 0,0 % | 100,0 % |
| TOTALE | 372 | 20,3 % | 1 836 | 83,2 % | 2 208 | 100 % | 100 % |

Tabella 12f - Agenti contrattuali presso la Commissione per genere, gruppo di funzioni e nazionalità nel 2018

GfII

| | U | | D | | Totale | % | Aggr. |
|---------------|------------|---------------|--------------|---------------|---------------|--------------|--------------|
| BE | 69 | 11,9 % | 510 | 88,1 % | 579 | 27,4 % | 27,4 % |
| IT | 58 | 18,8 % | 250 | 81,2 % | 308 | 14,6 % | 42,0 % |
| FR | 54 | 20,8 % | 205 | 79,2 % | 259 | 12,3 % | 54,3 % |
| ES | 37 | 19,3 % | 155 | 80,7 % | 192 | 9,1 % | 63,4 % |
| RO | 21 | 15,4 % | 115 | 84,6 % | 136 | 6,4 % | 69,8 % |
| EL | 22 | 21,8 % | 79 | 78,2 % | 101 | 4,8 % | 74,6 % |
| PL | 17 | 17,7 % | 79 | 82,3 % | 96 | 4,5 % | 79,1 % |
| PT | 8 | 12,9 % | 54 | 87,1 % | 62 | 2,9 % | 82,1 % |
| BG | 7 | 16,3 % | 36 | 83,7 % | 43 | 2,0 % | 84,1 % |
| HU | 8 | 19,0 % | 34 | 81,0 % | 42 | 2,0 % | 86,1 % |
| DE | 7 | 25,0 % | 21 | 75,0 % | 28 | 1,3 % | 87,4 % |
| LT | 3 | 10,7 % | 25 | 89,3 % | 28 | 1,3 % | 88,7 % |
| SK | 5 | 17,9 % | 23 | 82,1 % | 28 | 1,3 % | 90,1 % |
| CZ | 5 | 21,7 % | 18 | 78,3 % | 23 | 1,1 % | 91,1 % |
| UK | 4 | 17,4 % | 19 | 82,6 % | 23 | 1,1 % | 92,2 % |
| SI | 4 | 19,0 % | 17 | 81,0 % | 21 | 1,0 % | 93,2 % |
| LV | 2 | 10,0 % | 18 | 90,0 % | 20 | 0,9 % | 94,2 % |
| HR | 1 | 5,6 % | 17 | 94,4 % | 18 | 0,9 % | 95,0 % |
| FI | 3 | 18,8 % | 13 | 81,3 % | 16 | 0,8 % | 95,8 % |
| EE | 0 | 0,0 % | 14 | 100,0 % | 14 | 0,7 % | 96,4 % |
| NL | 5 | 35,7 % | 9 | 64,3 % | 14 | 0,7 % | 97,1 % |
| IE | 2 | 15,4 % | 11 | 84,6 % | 13 | 0,6 % | 97,7 % |
| SE | 2 | 15,4 % | 11 | 84,6 % | 13 | 0,6 % | 98,3 % |
| CY | 2 | 18,2 % | 9 | 81,8 % | 11 | 0,5 % | 98,9 % |
| AT | 3 | 37,5 % | 5 | 62,5 % | 8 | 0,4 % | 99,2 % |
| DK | 3 | 42,9 % | 4 | 57,1 % | 7 | 0,3 % | 99,6 % |
| MT | 1 | 20,0 % | 4 | 80,0 % | 5 | 0,2 % | 99,8 % |
| LU | 1 | 33,3 % | 2 | 66,7 % | 3 | 0,1 % | 100,0 % |
| Altro | 0 | 0,0 % | 1 | 100,0 % | 1 | 0,0 % | 100,0 % |
| TOTALE | 354 | 16,8 % | 1 758 | 83,2 % | 2 112 | 100 % | 100 % |

Tabella 12g - Agenti contrattuali presso la Commissione per genere, gruppo di funzioni e nazionalità nel 2017

GFI

| | U | | D | | Totale | % | Aggr. |
|---------------|------------|---------------|------------|---------------|------------|--------|----------|
| BE | 187 | 63,6 % | 107 | 36,4 % | 294 | 36,7 % | 36,7 % |
| IT | 147 | 70,7 % | 61 | 29,3 % | 208 | 25,9 % | 62,6 % |
| ES | 45 | 65,2 % | 24 | 34,8 % | 69 | 8,6 % | 71,2 % |
| FR | 44 | 64,7 % | 24 | 35,3 % | 68 | 8,5 % | 79,7 % |
| PT | 22 | 55,0 % | 18 | 45,0 % | 40 | 5,0 % | 84,7 % |
| EL | 28 | 71,8 % | 11 | 28,2 % | 39 | 4,9 % | 89,5 % |
| PL | 3 | 12,5 % | 21 | 87,5 % | 24 | 3,0 % | 92,5 % |
| RO | 4 | 36,4 % | 7 | 63,6 % | 11 | 1,4 % | 93,9 % |
| UK | 2 | 25,0 % | 6 | 75,0 % | 8 | 1,0 % | 94,9 % |
| FI | 4 | 80,0 % | 1 | 20,0 % | 5 | 0,6 % | 95,5 % |
| IE | 4 | 80,0 % | 1 | 20,0 % | 5 | 0,6 % | 96,1 % |
| DE | 3 | 75,0 % | 1 | 25,0 % | 4 | 0,5 % | 96,6 % |
| HU | 3 | 75,0 % | 1 | 25,0 % | 4 | 0,5 % | 97,1 % |
| NL | 3 | 100,0 % | 0 | 0,0 % | 3 | 0,4 % | 97,5 % |
| SI | 3 | 100,0 % | 0 | 0,0 % | 3 | 0,4 % | 97,9 % |
| BG | 2 | 100,0 % | 0 | 0,0 % | 2 | 0,2 % | 98,1 % |
| CZ | 1 | 50,0 % | 1 | 50,0 % | 2 | 0,2 % | 98,4 % |
| DK | 1 | 50,0 % | 1 | 50,0 % | 2 | 0,2 % | 98,6 % |
| EE | 1 | 50,0 % | 1 | 50,0 % | 2 | 0,2 % | 98,9 % |
| LV | 2 | 100,0 % | 0 | 0,0 % | 2 | 0,2 % | 99,1 % |
| LU | 2 | 100,0 % | 0 | 0,0 % | 2 | 0,2 % | 99,4 % |
| SK | 2 | 100,0 % | 0 | 0,0 % | 2 | 0,2 % | 99,6 % |
| HR | 1 | 100,0 % | 0 | 0,0 % | 1 | 0,1 % | 99,8 % |
| CY | 1 | 100,0 % | 0 | 0,0 % | 1 | 0,1 % | 99,9 % |
| LT | 1 | 100,0 % | 0 | 0,0 % | 1 | 0,1 % | 100,0 % |
| TOTALE | 516 | 64,3 % | 286 | 35,7 % | 802 | 100 % | 100,00 % |

Tabella 12h - Agenti contrattuali presso la Commissione per genere, gruppo di funzioni e nazionalità nel 2018

GFI

| | U | | D | | Totale | % | Aggr. |
|---------------|------------|---------------|------------|---------------|------------|--------------|--------------|
| BE | 192 | 64,6 % | 105 | 35,4 % | 297 | 37,2 % | 37,2 % |
| IT | 146 | 71,2 % | 59 | 28,8 % | 205 | 25,7 % | 62,9 % |
| ES | 45 | 66,2 % | 23 | 33,8 % | 68 | 8,5 % | 71,4 % |
| FR | 44 | 65,7 % | 23 | 34,3 % | 67 | 8,4 % | 79,8 % |
| EL | 28 | 71,8 % | 11 | 28,2 % | 39 | 4,9 % | 84,7 % |
| PT | 21 | 53,8 % | 18 | 46,2 % | 39 | 4,9 % | 89,6 % |
| PL | 3 | 12,5 % | 21 | 87,5 % | 24 | 3,0 % | 92,6 % |
| RO | 4 | 36,4 % | 7 | 63,6 % | 11 | 1,4 % | 94,0 % |
| UK | 2 | 28,6 % | 5 | 71,4 % | 7 | 0,9 % | 94,9 % |
| FI | 4 | 80,0 % | 1 | 20,0 % | 5 | 0,6 % | 95,5 % |
| IE | 4 | 80,0 % | 1 | 20,0 % | 5 | 0,6 % | 96,1 % |
| DE | 3 | 75,0 % | 1 | 25,0 % | 4 | 0,5 % | 96,6 % |
| HU | 2 | 66,7 % | 1 | 33,3 % | 3 | 0,4 % | 97,0 % |
| NL | 3 | 100,0 % | 0 | 0,0 % | 3 | 0,4 % | 97,4 % |
| SI | 3 | 100,0 % | 0 | 0,0 % | 3 | 0,4 % | 97,7 % |
| BG | 2 | 100,0 % | 0 | 0,0 % | 2 | 0,3 % | 98,0 % |
| CZ | 1 | 50,0 % | 1 | 50,0 % | 2 | 0,3 % | 98,2 % |
| DK | 1 | 50,0 % | 1 | 50,0 % | 2 | 0,3 % | 98,5 % |
| EE | 1 | 50,0 % | 1 | 50,0 % | 2 | 0,3 % | 98,7 % |
| LV | 2 | 100,0 % | 0 | 0,0 % | 2 | 0,3 % | 99,0 % |
| LU | 2 | 100,0 % | 0 | 0,0 % | 2 | 0,3 % | 99,2 % |
| SK | 2 | 100,0 % | 0 | 0,0 % | 2 | 0,3 % | 99,5 % |
| HR | 1 | 100,0 % | 0 | 0,0 % | 1 | 0,1 % | 99,6 % |
| CY | 1 | 100,0 % | 0 | 0,0 % | 1 | 0,1 % | 99,7 % |
| LT | 1 | 100,0 % | 0 | 0,0 % | 1 | 0,1 % | 99,9 % |
| MT | 1 | 100,0 % | 0 | 0,0 % | 1 | 0,1 % | 100,0 % |
| AT | 0 | 0,0 % | 0 | 0,0 % | 0 | 0,0 % | 100,0 % |
| SE | 0 | 0,0 % | 0 | 0,0 % | 0 | 0,0 % | 100,0 % |
| TOTALE | 519 | 65,0 % | 279 | 35,0 % | 798 | 100 % | 100 % |

3.4 Distribuzione degli agenti contrattuali della Commissione per DG

Le tabelle che seguono riportano la distribuzione degli agenti contrattuali tra le diverse DG e i vari servizi e uffici collegati alla Commissione⁵, con particolare riferimento a genere, nazionalità e gruppo di funzioni.

Tabella 13a - Distribuzione degli agenti contrattuali della Commissione per genere, DG e due raggruppamenti di GF nel 2017

| | GF I-II-III | | | | GF IV | | | | TOTALE DI TUTTI I GF | |
|---------------|--------------|--------------|--------------|---------------|--------------|--------------|--------------|---------------|----------------------|----------------|
| | U | D | Totale | % | U | D | Totale | % | Totale | % |
| AGRI | 15 | 33 | 48 | 49,5 % | 20 | 29 | 49 | 50,5 % | 97 | 1,4 % |
| BUDG | 15 | 34 | 49 | 89,1 % | 1 | 5 | 6 | 10,9 % | 55 | 0,8 % |
| CdP-OSP | 0 | 10 | 10 | 100,0 % | 0 | 0 | 0 | 0,0 % | 10 | 0,1 % |
| CLIMA | 3 | 13 | 16 | 64,0 % | 7 | 2 | 9 | 36,0 % | 25 | 0,3 % |
| CNECT | 54 | 92 | 146 | 71,6 % | 25 | 33 | 58 | 28,4 % | 204 | 2,8 % |
| COMM | 95 | 217 | 312 | 88,1 % | 11 | 31 | 42 | 11,9 % | 354 | 4,9 % |
| COMP | 20 | 32 | 52 | 85,2 % | 4 | 5 | 9 | 14,8 % | 61 | 0,9 % |
| DEVCO | 62 | 148 | 210 | 22,8 % | 363 | 350 | 713 | 77,2 % | 923 | 12,9 % |
| DGT | 26 | 51 | 77 | 52,7 % | 24 | 45 | 69 | 47,3 % | 146 | 2,0 % |
| DIGIT | 11 | 23 | 34 | 48,6 % | 24 | 12 | 36 | 51,4 % | 70 | 1,0 % |
| EAC | 22 | 28 | 50 | 80,6 % | 5 | 7 | 12 | 19,4 % | 62 | 0,9 % |
| ECFIN | 7 | 10 | 17 | 63,0 % | 7 | 3 | 10 | 37,0 % | 27 | 0,4 % |
| ECHO | 29 | 59 | 88 | 77,2 % | 12 | 14 | 26 | 22,8 % | 114 | 1,6 % |
| EMPL | 32 | 98 | 130 | 83,9 % | 9 | 16 | 25 | 16,1 % | 155 | 2,2 % |
| ENER | 15 | 33 | 48 | 80,0 % | 5 | 7 | 12 | 20,0 % | 60 | 0,8 % |
| ENV | 8 | 29 | 37 | 68,5 % | 7 | 10 | 17 | 31,5 % | 54 | 0,8 % |
| EPSO | 7 | 17 | 24 | 96,0 % | 0 | 1 | 1 | 4,0 % | 25 | 0,3 % |
| ESTAT | 16 | 35 | 51 | 60,7 % | 17 | 16 | 33 | 39,3 % | 84 | 1,2 % |
| FISMA | 8 | 6 | 14 | 93,3 % | 1 | 0 | 1 | 6,7 % | 15 | 0,2 % |
| FPI | 4 | 31 | 35 | 41,2 % | 23 | 27 | 50 | 58,8 % | 85 | 1,2 % |
| GROW | 30 | 61 | 91 | 74,0 % | 17 | 15 | 32 | 26,0 % | 123 | 1,7 % |
| HOME | 9 | 34 | 43 | 79,6 % | 4 | 7 | 11 | 20,4 % | 54 | 0,8 % |
| HR | 58 | 95 | 153 | 92,7 % | 3 | 9 | 12 | 7,3 % | 165 | 2,3 % |
| IAS | 0 | 9 | 9 | 81,8 % | 1 | 1 | 2 | 18,2 % | 11 | 0,2 % |
| IDEA | 0 | 3 | 3 | 37,5 % | 3 | 2 | 5 | 62,5 % | 8 | 0,1 % |
| JRC | 110 | 183 | 293 | 26,1 % | 494 | 337 | 831 | 73,9 % | 1 124 | 15,7 % |
| JUST | 11 | 30 | 41 | 73,2 % | 10 | 5 | 15 | 26,8 % | 56 | 0,8 % |
| MARE | 6 | 27 | 33 | 56,9 % | 14 | 11 | 25 | 43,1 % | 58 | 0,8 % |
| MOVE | 17 | 43 | 60 | 85,7 % | 5 | 5 | 10 | 14,3 % | 70 | 1,0 % |
| NEAR | 55 | 98 | 153 | 28,8 % | 183 | 195 | 378 | 71,2 % | 531 | 7,4 % |
| OIB | 245 | 534 | 779 | 97,9 % | 3 | 14 | 17 | 2,1 % | 796 | 11,1 % |
| OIL | 79 | 119 | 198 | 99,0 % | 1 | 1 | 2 | 1,0 % | 200 | 2,8 % |
| OLAF | 10 | 18 | 28 | 84,8 % | 5 | 0 | 5 | 15,2 % | 33 | 0,5 % |
| OP | 7 | 6 | 13 | 92,9 % | 0 | 1 | 1 | 7,1 % | 14 | 0,2 % |
| PMO | 121 | 288 | 409 | 100,0 % | 0 | 0 | 0 | 0,0 % | 409 | 5,7 % |
| REGIO | 32 | 70 | 102 | 92,7 % | 5 | 3 | 8 | 7,3 % | 110 | 1,5 % |
| RTD | 78 | 145 | 223 | 52,5 % | 97 | 105 | 202 | 47,5 % | 425 | 5,9 % |
| SANTE | 14 | 53 | 67 | 69,1 % | 10 | 20 | 30 | 30,9 % | 97 | 1,4 % |
| SCIC | 24 | 29 | 53 | 100,0 % | 0 | 0 | 0 | 0,0 % | 53 | 0,7 % |
| SG | 27 | 53 | 80 | 74,1 % | 15 | 13 | 28 | 25,9 % | 108 | 1,5 % |
| SJ | 1 | 18 | 19 | 70,4 % | 3 | 5 | 8 | 29,6 % | 27 | 0,4 % |
| TAXUD | 4 | 5 | 9 | 52,9 % | 3 | 5 | 8 | 47,1 % | 17 | 0,2 % |
| TF50 | 0 | 3 | 3 | 100,0 % | 0 | 0 | 0 | 0,0 % | 3 | 0,0 % |
| TRADE | 11 | 28 | 39 | 83,0 % | 3 | 5 | 8 | 17,0 % | 47 | 0,7 % |
| Totale | 1 398 | 2 951 | 4 349 | 60,7 % | 1 444 | 1 372 | 2 816 | 39,3 % | 7 165 | 100,0 % |

⁵ Cfr. l'allegato I per l'elenco recante le denominazioni complete di DG, servizi e uffici al 31 dicembre 2018.

Tabella 13b - Distribuzione degli agenti contrattuali della Commissione per genere, DG e due raggruppamenti di GF nel 2018

| | GFI-II-II | | | | GF IV | | | | TOTALE DI TUTTI I GF | |
|---------------|--------------|--------------|--------------|---------------|--------------|--------------|--------------|---------------|----------------------|----------------|
| | U | D | Totale | % | U | D | Totale | % | Totale | % |
| AGRI | 8 | 27 | 35 | 43,2 % | 19 | 27 | 46 | 56,8 % | 81 | 1,1 % |
| BUDG | 13 | 32 | 45 | 81,8 % | 3 | 7 | 10 | 18,2 % | 55 | 0,8 % |
| CdP-OSP | 0 | 9 | 9 | 100,0 % | 0 | 0 | 0 | 0,0 % | 9 | 0,1 % |
| CLIMA | 3 | 12 | 15 | 62,5 % | 6 | 3 | 9 | 37,5 % | 24 | 0,3 % |
| CNECT | 42 | 97 | 139 | 70,2 % | 24 | 35 | 59 | 29,8 % | 198 | 2,7 % |
| COMM | 98 | 225 | 323 | 87,5 % | 14 | 32 | 46 | 12,5 % | 369 | 5,1 % |
| COMP | 16 | 37 | 53 | 88,3 % | 4 | 3 | 7 | 11,7 % | 60 | 0,8 % |
| DEVCO | 69 | 147 | 216 | 21,3 % | 392 | 405 | 797 | 78,7 % | 1013 | 14,0 % |
| DGT | 22 | 45 | 67 | 45,6 % | 31 | 49 | 80 | 54,4 % | 147 | 2,0 % |
| DIGIT | 7 | 22 | 29 | 43,3 % | 23 | 15 | 38 | 56,7 % | 67 | 0,9 % |
| EAC | 17 | 27 | 44 | 78,6 % | 4 | 8 | 12 | 21,4 % | 56 | 0,8 % |
| ECFIN | 7 | 8 | 15 | 65,2 % | 3 | 5 | 8 | 34,8 % | 23 | 0,3 % |
| ECHO | 27 | 60 | 87 | 72,5 % | 11 | 22 | 33 | 27,5 % | 120 | 1,7 % |
| EMPL | 32 | 79 | 111 | 82,2 % | 7 | 17 | 24 | 17,8 % | 135 | 1,9 % |
| ENER | 15 | 33 | 48 | 82,8 % | 4 | 6 | 10 | 17,2 % | 58 | 0,8 % |
| ENV | 4 | 31 | 35 | 66,0 % | 6 | 12 | 18 | 34,0 % | 53 | 0,7 % |
| EPSC | 1 | 3 | 4 | 50,0 % | 3 | 1 | 4 | 50,0 % | 8 | 0,1 % |
| EPSO | 7 | 18 | 25 | 96,2 % | 0 | 1 | 1 | 3,8 % | 26 | 0,4 % |
| ESTAT | 16 | 32 | 48 | 58,5 % | 12 | 22 | 34 | 41,5 % | 82 | 1,1 % |
| FISMA | 6 | 10 | 16 | 100,0 % | 0 | 0 | 0 | 0,0 % | 16 | 0,2 % |
| FPI | 7 | 31 | 38 | 38,8 % | 31 | 29 | 60 | 61,2 % | 98 | 1,4 % |
| GROW | 27 | 60 | 87 | 78,4 % | 14 | 10 | 24 | 21,6 % | 111 | 1,5 % |
| HOME | 10 | 27 | 37 | 82,2 % | 2 | 6 | 8 | 17,8 % | 45 | 0,6 % |
| HR | 63 | 131 | 194 | 91,1 % | 6 | 13 | 19 | 8,9 % | 213 | 2,9 % |
| IAS | 1 | 7 | 8 | 57,1 % | 1 | 5 | 6 | 42,9 % | 14 | 0,2 % |
| JRC | 102 | 132 | 234 | 21,7 % | 500 | 345 | 845 | 78,3 % | 1 079 | 14,9 % |
| JUST | 4 | 31 | 35 | 76,1 % | 6 | 5 | 11 | 23,9 % | 46 | 0,6 % |
| MARE | 7 | 37 | 44 | 67,7 % | 12 | 9 | 21 | 32,3 % | 65 | 0,9 % |
| MOVE | 12 | 40 | 52 | 82,5 % | 4 | 7 | 11 | 17,5 % | 63 | 0,9 % |
| NEAR | 52 | 102 | 154 | 28,9 % | 182 | 197 | 379 | 71,1 % | 533 | 7,4 % |
| OIB | 320 | 559 | 879 | 97,9 % | 4 | 15 | 19 | 2,1 % | 898 | 12,4 % |
| OIL | 82 | 115 | 197 | 99,0 % | 1 | 1 | 2 | 1,0 % | 199 | 2,7 % |
| OLAF | 7 | 19 | 26 | 96,3 % | 1 | 0 | 1 | 3,7 % | 27 | 0,4 % |
| OP | 9 | 6 | 15 | 93,8 % | 0 | 1 | 1 | 6,3 % | 16 | 0,2 % |
| PMO | 121 | 302 | 423 | 100,0 % | 0 | 0 | 0 | 0,0 % | 423 | 5,8 % |
| REGIO | 24 | 58 | 82 | 94,3 % | 3 | 2 | 5 | 5,7 % | 87 | 1,2 % |
| RTD | 54 | 122 | 176 | 46,4 % | 92 | 111 | 203 | 53,6 % | 379 | 5,2 % |
| SANTE | 13 | 49 | 62 | 67,4 % | 12 | 18 | 30 | 32,6 % | 92 | 1,3 % |
| SCIC | 27 | 31 | 58 | 100,0 % | 0 | 0 | 0 | 0,0 % | 58 | 0,8 % |
| SG | 27 | 50 | 77 | 72,0 % | 14 | 16 | 30 | 28,0 % | 107 | 1,5 % |
| SJ | 1 | 16 | 17 | 65,4 % | 3 | 6 | 9 | 34,6 % | 26 | 0,4 % |
| TAXUD | 2 | 6 | 8 | 44,4 % | 5 | 5 | 10 | 55,6 % | 18 | 0,2 % |
| TF50 | 0 | 2 | 2 | 100,0 % | 0 | 0 | 0 | 0,0 % | 2 | 0,0 % |
| TRADE | 7 | 25 | 32 | 82,1 % | 2 | 5 | 7 | 17,9 % | 39 | 0,5 % |
| Totale | 1 389 | 2 912 | 4 301 | 59,4 % | 1 461 | 1 476 | 2 937 | 40,6 % | 7 238 | 100,0 % |

Agenti contrattuali 3bis

Tabella 14a - Agenti contrattuali 3bis presso la Commissione nel 2017 per GF, genere e DG

| | GFI | | | GFII | | | GFIII | | | GFIV | | | Totale | % |
|---------------|------------|------------|------------|------------|------------|--------------|------------|------------|------------|------------|------------|------------|--------------|----------------|
| | U | D | TOTALE | U | D | TOTALE | U | D | TOTALE | U | D | TOTALE | | |
| AGRI | 6 | 7 | 13 | 0 | 0 | 0 | 0 | 0 | 0 | 2 | 1 | 3 | 16 | 0,5 % |
| BUDG | 6 | 14 | 20 | 0 | 0 | 0 | 0 | 0 | 0 | 0 | 0 | 0 | 20 | 0,6 % |
| CdP- OSP | 0 | 0 | 0 | 0 | 0 | 0 | 0 | 0 | 0 | 0 | 0 | 0 | 0 | 0,0 % |
| CNECT | 14 | 5 | 19 | 0 | 0 | 0 | 0 | 0 | 0 | 0 | 0 | 0 | 19 | 0,6 % |
| COMM | 31 | 7 | 38 | 33 | 138 | 171 | 24 | 59 | 83 | 11 | 31 | 42 | 334 | 10,4 % |
| COMP | 8 | 2 | 10 | 0 | 0 | 0 | 0 | 0 | 0 | 0 | 0 | 0 | 10 | 0,3 % |
| DEVCO | 5 | 12 | 17 | 0 | 0 | 0 | 28 | 15 | 43 | 308 | 264 | 572 | 632 | 19,7 % |
| DGT | 9 | 4 | 13 | 0 | 0 | 0 | 0 | 0 | 0 | 0 | 0 | 0 | 13 | 0,4 % |
| DIGIT | 2 | 5 | 7 | 0 | 0 | 0 | 0 | 0 | 0 | 0 | 0 | 0 | 7 | 0,2 % |
| EAC | 13 | 1 | 14 | 0 | 0 | 0 | 0 | 0 | 0 | 0 | 0 | 0 | 14 | 0,4 % |
| ECFIN | 3 | 2 | 5 | 0 | 0 | 0 | 0 | 0 | 0 | 0 | 0 | 0 | 5 | 0,2 % |
| ECHO | 1 | 5 | 6 | 0 | 0 | 0 | 0 | 0 | 0 | 0 | 0 | 0 | 6 | 0,2 % |
| EMPL | 7 | 16 | 23 | 0 | 0 | 0 | 0 | 0 | 0 | 0 | 0 | 0 | 23 | 0,7 % |
| ENER | 5 | 9 | 14 | 0 | 0 | 0 | 0 | 0 | 0 | 0 | 0 | 0 | 14 | 0,4 % |
| ENV | 3 | 3 | 6 | 0 | 0 | 0 | 0 | 0 | 0 | 0 | 0 | 0 | 6 | 0,2 % |
| EPSO | 2 | 0 | 2 | 5 | 15 | 20 | 0 | 2 | 2 | 0 | 1 | 1 | 25 | 0,8 % |
| ESTAT | 4 | 5 | 9 | 0 | 0 | 0 | 0 | 0 | 0 | 0 | 0 | 0 | 9 | 0,3 % |
| FISMA | 2 | 4 | 6 | 0 | 0 | 0 | 0 | 0 | 0 | 0 | 0 | 0 | 6 | 0,2 % |
| FPI | 0 | 2 | 2 | 0 | 0 | 0 | 2 | 5 | 7 | 19 | 21 | 40 | 49 | 1,5 % |
| GROW | 6 | 11 | 17 | 0 | 0 | 0 | 0 | 0 | 0 | 0 | 0 | 0 | 17 | 0,5 % |
| HOME | 0 | 1 | 1 | 0 | 0 | 0 | 0 | 0 | 0 | 0 | 0 | 0 | 1 | 0,0 % |
| HR | 28 | 16 | 44 | 0 | 0 | 0 | 0 | 0 | 0 | 0 | 0 | 0 | 44 | 1,4 % |
| JRC | 53 | 8 | 61 | 0 | 0 | 0 | 0 | 0 | 0 | 0 | 0 | 0 | 61 | 1,9 % |
| JUST | 5 | 2 | 7 | 0 | 0 | 0 | 0 | 0 | 0 | 0 | 0 | 0 | 7 | 0,2 % |
| MARE | 3 | 12 | 15 | 0 | 0 | 0 | 0 | 0 | 0 | 5 | 1 | 6 | 21 | 0,7 % |
| MOVE | 4 | 7 | 11 | 0 | 0 | 0 | 0 | 0 | 0 | 0 | 0 | 0 | 11 | 0,3 % |
| NEAR | 7 | 9 | 16 | 0 | 0 | 0 | 14 | 6 | 20 | 150 | 131 | 281 | 317 | 9,9 % |
| OIB | 138 | 49 | 187 | 74 | 449 | 523 | 33 | 36 | 69 | 3 | 14 | 17 | 796 | 24,8 % |
| OIL | 42 | 16 | 58 | 23 | 93 | 116 | 14 | 10 | 24 | 1 | 1 | 2 | 200 | 6,2 % |
| OLAF | 8 | 2 | 10 | 0 | 0 | 0 | 0 | 0 | 0 | 0 | 0 | 0 | 10 | 0,3 % |
| PMO | 35 | 13 | 48 | 52 | 234 | 286 | 34 | 41 | 75 | 0 | 0 | 0 | 409 | 12,7 % |
| REGIO | 6 | 5 | 11 | 0 | 0 | 0 | 0 | 0 | 0 | 0 | 0 | 0 | 11 | 0,3 % |
| RTD | 22 | 7 | 29 | 0 | 0 | 0 | 0 | 0 | 0 | 0 | 1 | 1 | 30 | 0,9 % |
| SANTE | 3 | 5 | 8 | 0 | 0 | 0 | 0 | 0 | 0 | 0 | 0 | 0 | 8 | 0,2 % |
| SCIC | 19 | 7 | 26 | 0 | 0 | 0 | 0 | 0 | 0 | 0 | 0 | 0 | 26 | 0,8 % |
| SG | 10 | 8 | 18 | 0 | 0 | 0 | 0 | 0 | 0 | 0 | 0 | 0 | 18 | 0,6 % |
| TAXUD | 1 | 1 | 2 | 0 | 0 | 0 | 0 | 0 | 0 | 0 | 0 | 0 | 2 | 0,1 % |
| TRADE | 5 | 4 | 9 | 0 | 2 | 2 | 0 | 0 | 0 | 2 | 2 | 4 | 15 | 0,5 % |
| TOTALE | 516 | 286 | 802 | 187 | 931 | 1 118 | 149 | 174 | 323 | 501 | 468 | 969 | 3 212 | 100,0 % |

Tabella 14b - Agenti contrattuali 3bis presso la Commissione nel 2018 per GF, genere e DG

| | GFI | | | GFII | | | GFIII | | | GFIV | | | Totale | % |
|---------------|------------|------------|------------|------------|------------|--------------|------------|------------|------------|------------|------------|--------------|--------------|----------------|
| | U | D | TOTALE | U | D | TOTALE | U | D | TOTALE | U | D | TOTALE | | |
| AGRI | 3 | 5 | 8 | 0 | 0 | 0 | 0 | 0 | 0 | 1 | 1 | 2 | 10 | 0,3 % |
| BUDG | 5 | 12 | 17 | 0 | 0 | 0 | 0 | 0 | 0 | 0 | 0 | 0 | 17 | 0,5 % |
| CNECT | 7 | 4 | 11 | 0 | 0 | 0 | 0 | 0 | 0 | 0 | 1 | 1 | 12 | 0,4 % |
| COMM | 31 | 4 | 35 | 31 | 143 | 174 | 25 | 65 | 90 | 14 | 32 | 46 | 345 | 10,4 % |
| COMP | 6 | 2 | 8 | 0 | 0 | 0 | 0 | 0 | 0 | 0 | 0 | 0 | 8 | 0,2 % |
| DEVCO | 3 | 10 | 13 | 0 | 1 | 1 | 29 | 13 | 42 | 332 | 304 | 636 | 692 | 20,8 % |
| DGT | 5 | 3 | 8 | 0 | 0 | 0 | 0 | 0 | 0 | 0 | 0 | 0 | 8 | 0,2 % |
| DIGIT | 1 | 3 | 4 | 0 | 0 | 0 | 0 | 0 | 0 | 0 | 0 | 0 | 4 | 0,1 % |
| EAC | 12 | 1 | 13 | 0 | 0 | 0 | 0 | 0 | 0 | 0 | 0 | 0 | 13 | 0,4 % |
| ECFIN | 1 | 1 | 2 | 0 | 0 | 0 | 0 | 0 | 0 | 0 | 0 | 0 | 2 | 0,1 % |
| ECHO | 1 | 5 | 6 | 0 | 0 | 0 | 0 | 0 | 0 | 0 | 0 | 0 | 6 | 0,2 % |
| EMPL | 4 | 14 | 18 | 0 | 0 | 0 | 0 | 0 | 0 | 0 | 0 | 0 | 18 | 0,5 % |
| ENER | 5 | 8 | 13 | 0 | 0 | 0 | 0 | 0 | 0 | 0 | 0 | 0 | 13 | 0,4 % |
| ENV | 1 | 0 | 1 | 0 | 0 | 0 | 0 | 0 | 0 | 0 | 0 | 0 | 1 | 0,0 % |
| EPSO | 2 | 0 | 2 | 5 | 16 | 21 | 0 | 2 | 2 | 0 | 1 | 1 | 26 | 0,8 % |
| ESTAT | 3 | 4 | 7 | 0 | 0 | 0 | 0 | 0 | 0 | 0 | 0 | 0 | 7 | 0,2 % |
| FISMA | 0 | 3 | 3 | 0 | 0 | 0 | 0 | 0 | 0 | 0 | 0 | 0 | 3 | 0,1 % |
| FPI | 0 | 2 | 2 | 0 | 0 | 0 | 2 | 3 | 5 | 25 | 22 | 47 | 54 | 1,6 % |
| GROW | 1 | 9 | 10 | 0 | 0 | 0 | 0 | 0 | 0 | 0 | 0 | 0 | 10 | 0,3 % |
| HOME | 0 | 0 | 0 | 0 | 0 | 0 | 0 | 0 | 0 | 0 | 0 | 0 | 0 | 0,0 % |
| HR | 28 | 24 | 52 | 0 | 0 | 0 | 0 | 0 | 0 | 0 | 0 | 0 | 52 | 1,6 % |
| JRC | 53 | 7 | 60 | 0 | 0 | 0 | 0 | 0 | 0 | 0 | 0 | 0 | 60 | 1,8 % |
| JUST | 1 | 1 | 2 | 0 | 0 | 0 | 0 | 0 | 0 | 0 | 0 | 0 | 2 | 0,1 % |
| MARE | 3 | 12 | 15 | 0 | 0 | 0 | 0 | 0 | 0 | 5 | 0 | 5 | 20 | 0,6 % |
| MOVE | 3 | 7 | 10 | 0 | 0 | 0 | 0 | 0 | 0 | 0 | 0 | 0 | 10 | 0,3 % |
| NEAR | 4 | 8 | 12 | 0 | 0 | 0 | 13 | 7 | 20 | 152 | 131 | 283 | 315 | 9,5 % |
| OIB | 211 | 67 | 278 | 73 | 458 | 531 | 36 | 34 | 70 | 4 | 15 | 19 | 898 | 27,1 % |
| OIL | 43 | 14 | 57 | 24 | 91 | 115 | 15 | 10 | 25 | 1 | 1 | 2 | 199 | 6,0 % |
| OLAF | 4 | 3 | 7 | 0 | 0 | 0 | 0 | 0 | 0 | 0 | 0 | 0 | 7 | 0,2 % |
| PMO | 32 | 13 | 45 | 53 | 247 | 300 | 36 | 42 | 78 | 0 | 0 | 0 | 423 | 12,7 % |
| REGIO | 4 | 4 | 8 | 0 | 0 | 0 | 0 | 0 | 0 | 0 | 0 | 0 | 8 | 0,2 % |
| RTD | 11 | 6 | 17 | 0 | 0 | 0 | 0 | 0 | 0 | 0 | 0 | 0 | 17 | 0,5 % |
| SANTE | 1 | 5 | 6 | 0 | 0 | 0 | 0 | 0 | 0 | 0 | 0 | 0 | 6 | 0,2 % |
| SCIC | 17 | 7 | 24 | 0 | 0 | 0 | 0 | 0 | 0 | 0 | 0 | 0 | 24 | 0,7 % |
| SG | 10 | 8 | 18 | 0 | 0 | 0 | 0 | 0 | 0 | 0 | 0 | 0 | 18 | 0,5 % |
| TAXUD | 1 | 0 | 1 | 0 | 0 | 0 | 0 | 0 | 0 | 0 | 0 | 0 | 1 | 0,0 % |
| TRADE | 2 | 3 | 5 | 0 | 2 | 2 | 0 | 0 | 0 | 2 | 1 | 3 | 10 | 0,3 % |
| CdP-OSP | 0 | 0 | 0 | 0 | 0 | 0 | 0 | 0 | 0 | 0 | 0 | 0 | 0 | 0,0 % |
| TOTALE | 519 | 279 | 798 | 186 | 958 | 1 144 | 156 | 176 | 332 | 536 | 509 | 1 045 | 3 319 | 100,0 % |

Agenti contrattuali 3ter

Tabella 15a - Agenti contrattuali 3ter presso la Commissione nel 2017 per GF, genere e DG

| | GFII | | | GFIII | | | GFIV | | | Totale | % |
|---------------|------------|------------|--------------|------------|------------|--------------|------------|------------|--------------|--------------|----------------|
| | U | D | TOTALE | U | D | TOTALE | U | D | TOTALE | | |
| AGRI | 3 | 16 | 19 | 6 | 10 | 16 | 18 | 28 | 46 | 81 | 2,0 % |
| BUDG | 0 | 13 | 13 | 9 | 7 | 16 | 1 | 5 | 6 | 35 | 0,9 % |
| CdP-OSP | 0 | 10 | 10 | 0 | 0 | 0 | 0 | 0 | 0 | 10 | 0,3 % |
| CLIMA | 2 | 12 | 14 | 1 | 1 | 2 | 7 | 2 | 9 | 25 | 0,6 % |
| CNECT | 4 | 36 | 40 | 36 | 51 | 87 | 25 | 33 | 58 | 185 | 4,7 % |
| COMM | 5 | 7 | 12 | 2 | 6 | 8 | 0 | 0 | 0 | 20 | 0,5 % |
| COMP | 3 | 10 | 13 | 9 | 20 | 29 | 4 | 5 | 9 | 51 | 1,3 % |
| DEVCO | 8 | 57 | 65 | 21 | 64 | 85 | 55 | 86 | 141 | 291 | 7,4 % |
| DGT | 16 | 46 | 62 | 1 | 1 | 2 | 24 | 45 | 69 | 133 | 3,4 % |
| DIGIT | 0 | 12 | 12 | 9 | 6 | 15 | 24 | 12 | 36 | 63 | 1,6 % |
| EAC | 2 | 14 | 16 | 7 | 13 | 20 | 5 | 7 | 12 | 48 | 1,2 % |
| ECFIN | 2 | 3 | 5 | 2 | 5 | 7 | 7 | 3 | 10 | 22 | 0,6 % |
| ECHO | 8 | 20 | 28 | 20 | 34 | 54 | 12 | 14 | 26 | 108 | 2,7 % |
| EMPL | 7 | 29 | 36 | 18 | 53 | 71 | 9 | 16 | 25 | 132 | 3,3 % |
| ENER | 3 | 13 | 16 | 7 | 11 | 18 | 5 | 7 | 12 | 46 | 1,2 % |
| ENV | 4 | 23 | 27 | 1 | 3 | 4 | 7 | 10 | 17 | 48 | 1,2 % |
| EPSC | 0 | 3 | 3 | 0 | 0 | 0 | 3 | 2 | 5 | 8 | 0,2 % |
| ESTAT | 1 | 22 | 23 | 11 | 8 | 19 | 17 | 16 | 33 | 75 | 1,9 % |
| FISMA | 1 | 1 | 2 | 5 | 1 | 6 | 1 | 0 | 1 | 9 | 0,2 % |
| FPI | 0 | 6 | 6 | 2 | 18 | 20 | 4 | 6 | 10 | 36 | 0,9 % |
| GROW | 5 | 28 | 33 | 19 | 22 | 41 | 17 | 15 | 32 | 106 | 2,7 % |
| HOME | 1 | 14 | 15 | 8 | 19 | 27 | 4 | 7 | 11 | 53 | 1,3 % |
| HR | 18 | 58 | 76 | 12 | 21 | 33 | 3 | 9 | 12 | 121 | 3,1 % |
| IAS | 0 | 8 | 8 | 0 | 1 | 1 | 1 | 1 | 2 | 11 | 0,3 % |
| JRC | 31 | 141 | 172 | 26 | 34 | 60 | 494 | 337 | 831 | 1 063 | 26,9 % |
| JUST | 2 | 16 | 18 | 4 | 12 | 16 | 10 | 5 | 15 | 49 | 1,2 % |
| MARE | 0 | 6 | 6 | 3 | 9 | 12 | 9 | 10 | 19 | 37 | 0,9 % |
| MOVE | 1 | 22 | 23 | 12 | 14 | 26 | 5 | 5 | 10 | 59 | 1,5 % |
| NEAR | 10 | 26 | 36 | 24 | 57 | 81 | 33 | 64 | 97 | 214 | 5,4 % |
| OLAF | 0 | 11 | 11 | 2 | 5 | 7 | 5 | 0 | 5 | 23 | 0,6 % |
| OP | 3 | 2 | 5 | 4 | 4 | 8 | 0 | 1 | 1 | 14 | 0,4 % |
| REGIO | 8 | 26 | 34 | 18 | 39 | 57 | 5 | 3 | 8 | 99 | 2,5 % |
| RTD | 17 | 73 | 90 | 39 | 65 | 104 | 97 | 104 | 201 | 395 | 10,0 % |
| SANTE | 5 | 39 | 44 | 6 | 9 | 15 | 10 | 20 | 30 | 89 | 2,3 % |
| SCIC | 5 | 22 | 27 | 0 | 0 | 0 | 0 | 0 | 0 | 27 | 0,7 % |
| SG | 8 | 26 | 34 | 9 | 19 | 28 | 15 | 13 | 28 | 90 | 2,3 % |
| SJ | 0 | 16 | 16 | 1 | 2 | 3 | 3 | 5 | 8 | 27 | 0,7 % |
| TAXUD | 1 | 2 | 3 | 2 | 2 | 4 | 3 | 5 | 8 | 15 | 0,4 % |
| TF50 | 0 | 1 | 1 | 0 | 2 | 2 | 0 | 0 | 0 | 3 | 0,1 % |
| TRADE | 1 | 15 | 16 | 5 | 7 | 12 | 1 | 3 | 4 | 32 | 0,8 % |
| TOTALE | 185 | 905 | 1 090 | 361 | 655 | 1 016 | 943 | 904 | 1 847 | 3 953 | 100,0 % |

Tabella 15b - Agenti contrattuali 3ter presso la Commissione nel 2018 per GF, genere e DG

| | GFII | | | GFIII | | | GFIV | | | Totale | % |
|---------------|------------|------------|------------|------------|------------|--------------|------------|------------|--------------|--------------|----------------|
| | U | D | TOTALE | U | D | TOTALE | U | FD | TOTALE | | |
| AGRI | 2 | 14 | 16 | 3 | 8 | 11 | 18 | 26 | 44 | 71 | 1,8 % |
| BUDG | 2 | 8 | 10 | 6 | 12 | 18 | 3 | 7 | 10 | 38 | 1,0 % |
| CLIMA | 2 | 11 | 13 | 1 | 1 | 2 | 6 | 3 | 9 | 24 | 0,6 % |
| CNECT | 5 | 33 | 38 | 30 | 60 | 90 | 24 | 34 | 58 | 186 | 4,7 % |
| COMM | 6 | 7 | 13 | 5 | 6 | 11 | 0 | 0 | 0 | 24 | 0,6 % |
| COMP | 1 | 12 | 13 | 9 | 23 | 32 | 4 | 3 | 7 | 52 | 1,3 % |
| DEVCO | 12 | 57 | 69 | 25 | 66 | 91 | 60 | 101 | 161 | 321 | 8,2 % |
| DGT | 15 | 42 | 57 | 2 | 0 | 2 | 31 | 49 | 80 | 139 | 3,5 % |
| DIGIT | 2 | 12 | 14 | 4 | 7 | 11 | 23 | 15 | 38 | 63 | 1,6 % |
| EAC | 1 | 12 | 13 | 4 | 14 | 18 | 4 | 8 | 12 | 43 | 1,1 % |
| ECFIN | 2 | 4 | 6 | 4 | 3 | 7 | 3 | 5 | 8 | 21 | 0,5 % |
| ECHO | 5 | 21 | 26 | 21 | 34 | 55 | 11 | 22 | 33 | 114 | 2,9 % |
| EMPL | 6 | 24 | 30 | 22 | 41 | 63 | 7 | 17 | 24 | 117 | 3,0 % |
| ENER | 3 | 12 | 15 | 7 | 13 | 20 | 4 | 6 | 10 | 45 | 1,1 % |
| ENV | 2 | 25 | 27 | 1 | 6 | 7 | 6 | 12 | 18 | 52 | 1,3 % |
| EPSC | 0 | 2 | 2 | 1 | 1 | 2 | 3 | 1 | 4 | 8 | 0,2 % |
| ESTAT | 2 | 22 | 24 | 11 | 6 | 17 | 12 | 22 | 34 | 75 | 1,9 % |
| FISMA | 1 | 2 | 3 | 5 | 5 | 10 | 0 | 0 | 0 | 13 | 0,3 % |
| FPI | 1 | 6 | 7 | 4 | 20 | 24 | 6 | 7 | 13 | 44 | 1,1 % |
| GROW | 3 | 21 | 24 | 23 | 30 | 53 | 14 | 10 | 24 | 101 | 2,6 % |
| HOME | 2 | 7 | 9 | 8 | 20 | 28 | 2 | 6 | 8 | 45 | 1,1 % |
| HR | 18 | 77 | 95 | 17 | 30 | 47 | 6 | 13 | 19 | 161 | 4,1 % |
| IAS | 1 | 7 | 8 | 0 | 0 | 0 | 1 | 5 | 6 | 14 | 0,4 % |
| JRC | 26 | 94 | 120 | 23 | 31 | 54 | 500 | 345 | 845 | 1 019 | 26,0 % |
| JUST | 0 | 16 | 16 | 3 | 14 | 17 | 6 | 5 | 11 | 44 | 1,1 % |
| MARE | 1 | 6 | 7 | 3 | 19 | 22 | 7 | 9 | 16 | 45 | 1,1 % |
| MOVE | 1 | 22 | 23 | 8 | 11 | 19 | 4 | 7 | 11 | 53 | 1,4 % |
| NEAR | 6 | 27 | 33 | 29 | 60 | 89 | 30 | 66 | 96 | 218 | 5,6 % |
| OLAF | 0 | 9 | 9 | 3 | 7 | 10 | 1 | 0 | 1 | 20 | 0,5 % |
| OP | 3 | 1 | 4 | 6 | 5 | 11 | 0 | 1 | 1 | 16 | 0,4 % |
| REGIO | 2 | 15 | 17 | 18 | 39 | 57 | 3 | 2 | 5 | 79 | 2,0 % |
| RTD | 12 | 52 | 64 | 31 | 64 | 95 | 92 | 111 | 203 | 362 | 9,2 % |
| SANTE | 6 | 34 | 40 | 6 | 10 | 16 | 12 | 18 | 30 | 86 | 2,2 % |
| SCIC | 9 | 24 | 33 | 1 | 0 | 1 | 0 | 0 | 0 | 34 | 0,9 % |
| SG | 8 | 20 | 28 | 9 | 22 | 31 | 14 | 16 | 30 | 89 | 2,3 % |
| SJ | 0 | 14 | 14 | 1 | 2 | 3 | 3 | 6 | 9 | 26 | 0,7 % |
| TAXUD | 0 | 4 | 4 | 1 | 2 | 3 | 5 | 5 | 10 | 17 | 0,4 % |
| TF50 | 0 | 1 | 1 | 0 | 1 | 1 | 0 | 0 | 0 | 2 | 0,1 % |
| TRADE | 0 | 14 | 14 | 5 | 6 | 11 | 0 | 4 | 4 | 29 | 0,7 % |
| CdP-OSP | 0 | 9 | 9 | 0 | 0 | 0 | 0 | 0 | 0 | 9 | 0,2 % |
| TOTALE | 168 | 800 | 968 | 360 | 699 | 1 059 | 925 | 967 | 1 892 | 3 919 | 100,0 % |

4. DISTRIBUZIONE DEGLI AGENTI CONTRATTUALI NELLE ALTRE ISTITUZIONI, AGENZIE E IMPRESE COMUNI/EIT

Il numero di agenti contrattuali che lavorano per le altre istituzioni è aumentato del 7,59 % dal 2016 al 2017 e del 7,55 % dal 2017 al 2018. Un andamento analogo si può osservare per le agenzie, con un aumento rispettivamente del 7,42 % e del 6,56 %.

Tabella 16 - Evoluzione della distribuzione degli agenti contrattuali nelle altre istituzioni ed agenzie

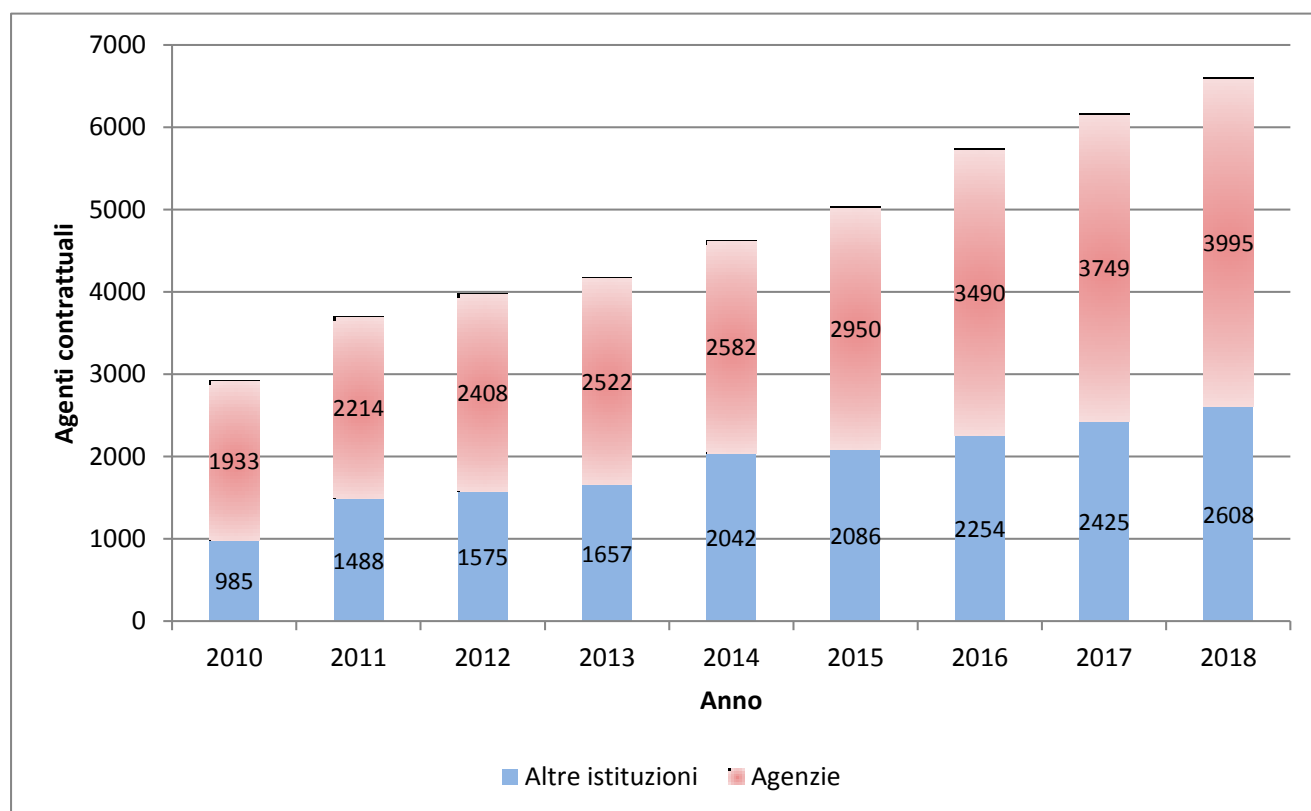

4.1 Distribuzione degli agenti contrattuali nelle altre istituzioni

Le tabelle che seguono illustrano la distribuzione degli agenti contrattuali nelle istituzioni diverse dalla Commissione.

Tabella 17a Distribuzione degli agenti contrattuali nelle altre istituzioni nel 2017



Tabella 17b Distribuzione degli agenti contrattuali nelle altre istituzioni nel 2018



4.2 Distribuzione per genere e gruppo di funzioni nelle altre istituzioni

Tabella 18a – Genere e gruppo di funzioni nel 2017

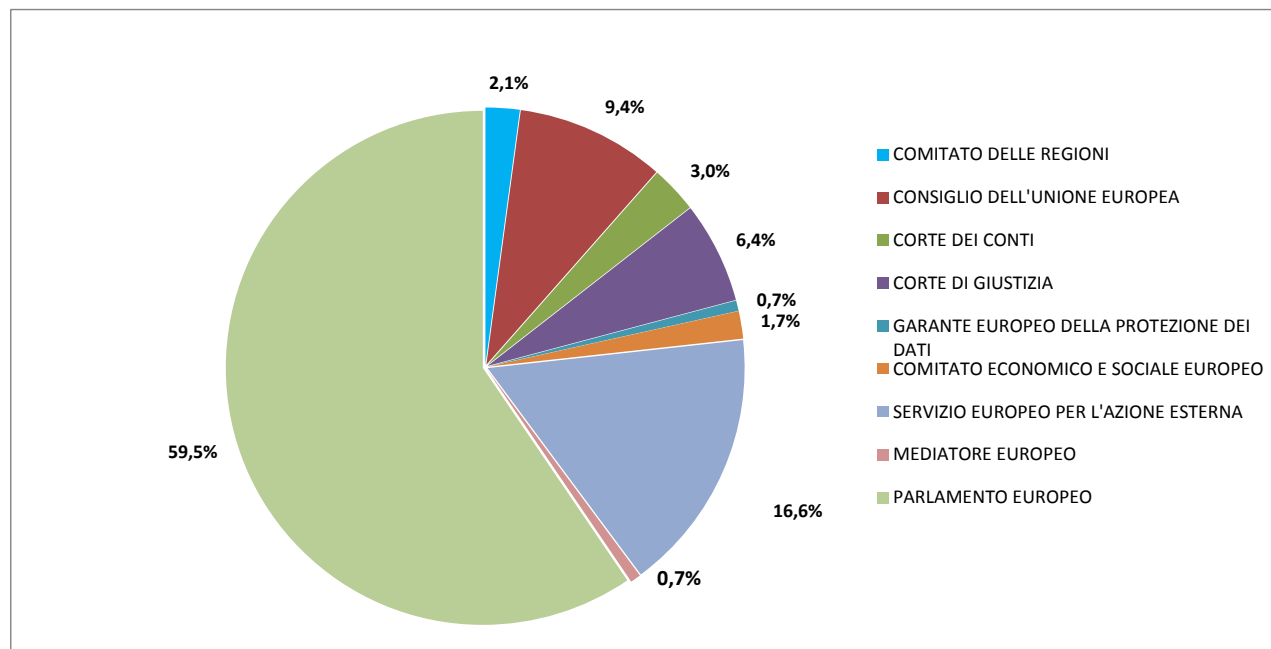
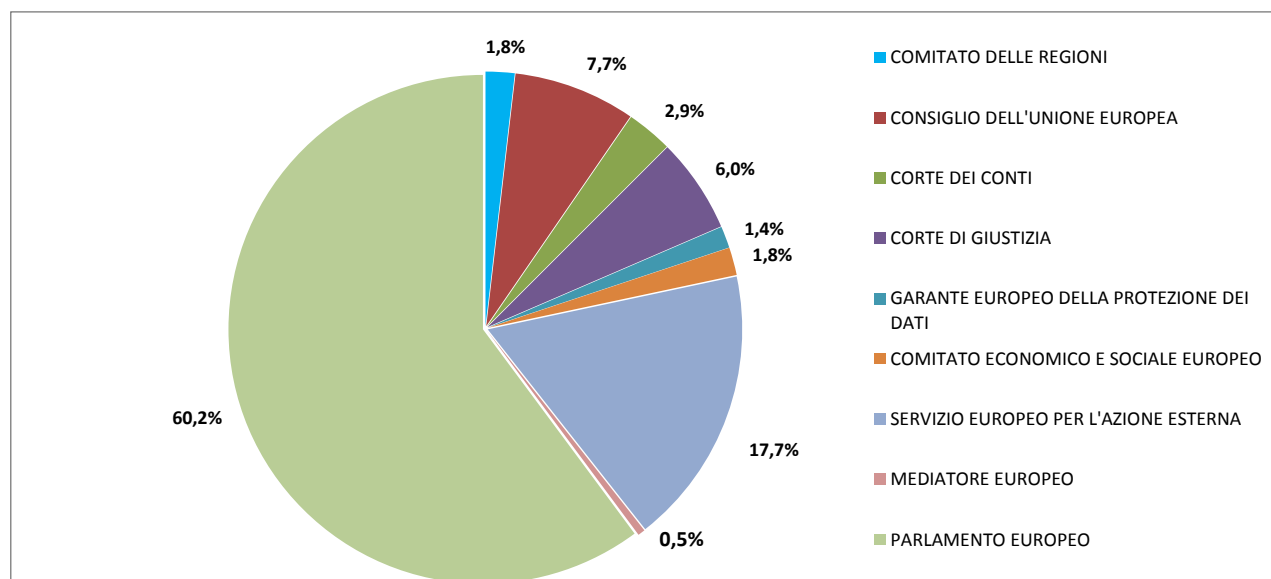
| | GFI | | | GFII | | | GFIII | | | GFIV | | | Totale |
|---|------------|------------|--------------|------------|-----------|------------|------------|------------|------------|------------|------------|------------|--------------|
| | D | U | Totale | D | U | Totale | D | U | Totale | D | U | Totale | |
| COMITATO DELLE REGIONI | 8 | 13 | 21 | 7 | 2 | 9 | 4 | 4 | 8 | 6 | 8 | 14 | 52 |
| CONSIGLIO DELL'UNIONE EUROPEA | 23 | 107 | 130 | 21 | 14 | 35 | 8 | 4 | 12 | 35 | 15 | 50 | 227 |
| CORTE DEI CONTI | 5 | 40 | 45 | 6 | 0 | 6 | 6 | 4 | 10 | 7 | 4 | 11 | 72 |
| CORTE DI GIUSTIZIA | 4 | 75 | 79 | 10 | 11 | 21 | 30 | 11 | 41 | 12 | 2 | 14 | 155 |
| GARANTE EUROPEO DELLA PROTEZIONE DEI DATI | 0 | 1 | 1 | 3 | 0 | 3 | 4 | 2 | 6 | 5 | 1 | 6 | 16 |
| COMITATO ECONOMICO E SOCIALE EUROPEO | 7 | 13 | 20 | 13 | 2 | 15 | 1 | 1 | 2 | 4 | 1 | 5 | 42 |
| SERVIZIO EUROPEO PER L'AZIONE ESTERNA | 14 | 16 | 30 | 126 | 11 | 137 | 57 | 60 | 117 | 43 | 75 | 118 | 402 |
| MEDIATORE EUROPEO | 1 | 2 | 3 | 5 | 1 | 6 | 0 | 1 | 1 | 5 | 1 | 6 | 16 |
| PARLAMENTO EUROPEO | 220 | 713 | 933 | 129 | 23 | 152 | 99 | 76 | 175 | 107 | 76 | 183 | 1 443 |
| Totale | 282 | 980 | 1 262 | 320 | 64 | 384 | 209 | 163 | 372 | 224 | 183 | 407 | 2 425 |

Tabella 18b – Genere e gruppo di funzioni nel 2018

| | GFI | | | GFII | | | GFIII | | | GFIV | | | Totale |
|---|------------|------------|--------------|-----------|------------|------------|------------|------------|------------|------------|------------|------------|--------------|
| | U | D | Totale | U | D | Totale | U | D | Totale | U | D | Totale | |
| COMITATO DELLE REGIONI | 15 | 8 | 23 | 1 | 4 | 5 | 2 | 5 | 7 | 7 | 6 | 13 | 48 |
| CONSIGLIO DELL'UNIONE EUROPEA | 110 | 23 | 133 | 11 | 16 | 27 | 0 | 8 | 8 | 12 | 22 | 34 | 202 |
| CORTE DEI CONTI | 40 | 5 | 45 | 1 | 1 | 2 | 3 | 10 | 13 | 6 | 10 | 16 | 76 |
| CORTE DI GIUSTIZIA | 80 | 4 | 84 | 10 | 10 | 20 | 10 | 28 | 38 | 2 | 13 | 15 | 157 |
| GARANTE EUROPEO DELLA PROTEZIONE DEI DATI | 0 | 0 | 0 | 2 | 5 | 7 | 5 | 8 | 13 | 3 | 13 | 16 | 36 |
| COMITATO ECONOMICO E SOCIALE EUROPEO | 13 | 7 | 20 | 1 | 11 | 12 | 4 | 3 | 7 | 3 | 4 | 7 | 46 |
| SERVIZIO EUROPEO PER L'AZIONE ESTERNA | 17 | 15 | 32 | 10 | 127 | 137 | 73 | 57 | 130 | 96 | 67 | 163 | 462 |
| MEDIATORE EUROPEO | 2 | 1 | 3 | 1 | 3 | 4 | 0 | 0 | 0 | 1 | 4 | 5 | 12 |
| PARLAMENTO EUROPEO | 712 | 230 | 942 | 21 | 117 | 138 | 82 | 151 | 233 | 95 | 161 | 256 | 1 569 |
| Totale | 989 | 293 | 1 282 | 58 | 294 | 352 | 179 | 270 | 449 | 225 | 300 | 525 | 2 608 |

4.3 Distribuzione per nazionalità nelle altre istituzioni

Tabella 19a – Nazionalità nel 2017

| | AT | BE | BG | CY | CZ | DE | DK | EE | EL | ES | FI | FR | HR | HU | IE | IT | LT | LU | LV | MT | NL | PL | PT | RO | SE | SI | SK | UK | Altro | Totale |
|---|-----------|------------|-----------|----------|-----------|-----------|----------|-----------|------------|------------|-----------|------------|-----------|-----------|-----------|------------|-----------|-----------|----------|----------|-----------|-----------|------------|------------|----------|-----------|-----------|-----------|-----------|--------------|
| COMITATO DELLE REGIONI | 0 | 13 | 1 | 1 | 2 | 1 | 0 | 1 | 3 | 6 | 0 | 6 | 2 | 0 | 0 | 5 | 0 | 0 | 0 | 0 | 1 | 3 | 1 | 1 | 0 | 1 | 0 | 3 | 1 | 52 |
| CONSIGLIO DELL'UNIONE EUROPEA | 2 | 73 | 2 | 0 | 3 | 3 | 3 | 1 | 8 | 24 | 1 | 16 | 4 | 4 | 3 | 38 | 1 | 1 | 1 | 3 | 1 | 10 | 8 | 7 | 2 | 1 | 3 | 4 | 0 | 227 |
| CORTE DEI CONTI | 2 | 2 | 1 | 1 | 0 | 2 | 0 | 1 | 7 | 2 | 0 | 21 | 0 | 1 | 1 | 6 | 2 | 5 | 0 | 0 | 0 | 1 | 10 | 2 | 0 | 2 | 0 | 0 | 3 | 72 |
| CORTE DI GIUSTIZIA | 0 | 12 | 1 | 0 | 3 | 5 | 1 | 1 | 8 | 3 | 4 | 48 | 3 | 3 | 0 | 22 | 1 | 5 | 1 | 1 | 2 | 4 | 11 | 3 | 1 | 1 | 4 | 4 | 3 | 155 |
| GARANTE EUROPEO DELLA PROTEZIONE DEI DATI | 0 | 5 | 0 | 0 | 0 | 1 | 0 | 0 | 1 | 1 | 0 | 2 | 0 | 0 | 0 | 3 | 0 | 0 | 0 | 0 | 0 | 0 | 1 | 0 | 0 | 0 | 0 | 0 | 2 | 16 |
| COMITATO ECONOMICO E SOCIALE EUROPEO | 0 | 10 | 0 | 1 | 0 | 1 | 0 | 0 | 5 | 8 | 0 | 1 | 1 | 0 | 0 | 9 | 0 | 0 | 0 | 0 | 0 | 1 | 3 | 2 | 0 | 0 | 0 | 0 | 0 | 42 |
| SERVIZIO EUROPEO PER L'AZIONE ESTERNA | 6 | 74 | 10 | 0 | 2 | 13 | 0 | 1 | 9 | 29 | 3 | 66 | 1 | 1 | 5 | 45 | 2 | 0 | 1 | 0 | 3 | 12 | 19 | 20 | 1 | 0 | 5 | 10 | 64 | 402 |
| MEDIATORE EUROPEO | 0 | 4 | 1 | 0 | 0 | 0 | 0 | 0 | 1 | 1 | 0 | 3 | 0 | 0 | 0 | 1 | 1 | 0 | 0 | 0 | 0 | 2 | 0 | 1 | 0 | 1 | 0 | 0 | 0 | 16 |
| PARLAMENTO EUROPEO | 8 | 392 | 19 | 4 | 6 | 24 | 3 | 6 | 69 | 99 | 4 | 337 | 9 | 15 | 11 | 159 | 6 | 9 | 5 | 4 | 8 | 33 | 62 | 105 | 4 | 11 | 13 | 16 | 2 | 1 443 |
| Totale | 18 | 585 | 35 | 7 | 16 | 50 | 7 | 11 | 111 | 173 | 12 | 500 | 20 | 24 | 20 | 288 | 13 | 20 | 8 | 8 | 15 | 66 | 115 | 141 | 8 | 17 | 25 | 37 | 75 | 2 425 |

Tabella 19b – Nazionalità nel 2018

| | AT | BE | BG | CY | CZ | DE | DK | EE | ES | FI | FR | UK | EL | HR | HU | IE | IT | LT | LU | LV | MT | NL | PL | PT | RO | SE | SI | SK | Altro | Totale |
|---|-----------|------------|-----------|-----------|-----------|-----------|----------|-----------|------------|-----------|------------|-----------|------------|-----------|-----------|-----------|------------|-----------|-----------|-----------|----------|-----------|-----------|------------|------------|-----------|-----------|-----------|-----------|--------------|
| COMITATO DELLE REGIONI | 0 | 13 | 1 | 1 | 1 | 1 | 0 | 0 | 6 | 0 | 7 | 3 | 3 | 0 | 0 | 2 | 4 | 0 | 0 | 0 | 0 | 1 | 2 | 1 | 1 | 0 | 0 | 0 | 1 | 48 |
| CONSIGLIO DELL'UNIONE EUROPEA | 1 | 76 | 3 | 0 | 2 | 3 | 0 | 1 | 19 | 1 | 13 | 5 | 5 | 2 | 3 | 1 | 35 | 0 | 1 | 0 | 2 | 1 | 9 | 5 | 9 | 2 | 0 | 3 | 0 | 202 |
| CORTE DEI CONTI | 1 | 4 | 2 | 1 | 1 | 4 | 0 | 1 | 2 | 0 | 21 | 0 | 7 | 1 | 1 | 0 | 6 | 1 | 4 | 1 | 0 | 0 | 1 | 10 | 2 | 0 | 3 | 0 | 2 | 76 |
| CORTE DI GIUSTIZIA | 0 | 10 | 3 | 1 | 2 | 7 | 2 | 0 | 3 | 3 | 47 | 3 | 7 | 1 | 3 | 0 | 18 | 2 | 6 | 1 | 1 | 2 | 10 | 11 | 6 | 2 | 3 | 2 | 1 | 157 |
| GARANTE EUROPEO DELLA PROTEZIONE DEI DATI | 0 | 11 | 0 | 0 | 0 | 2 | 0 | 0 | 2 | 0 | 4 | 0 | 4 | 0 | 0 | 0 | 7 | 0 | 0 | 0 | 0 | 0 | 1 | 1 | 2 | 0 | 0 | 0 | 2 | 36 |
| COMITATO ECONOMICO E SOCIALE EUROPEO | 0 | 13 | 0 | 0 | 0 | 1 | 0 | 1 | 7 | 0 | 1 | 0 | 2 | 0 | 1 | 0 | 11 | 0 | 0 | 0 | 1 | 1 | 1 | 4 | 2 | 0 | 0 | 0 | 0 | 46 |
| SERVIZIO EUROPEO PER L'AZIONE ESTERNA | 9 | 99 | 11 | 4 | 5 | 22 | 0 | 2 | 34 | 4 | 75 | 8 | 10 | 4 | 5 | 5 | 64 | 4 | 1 | 3 | 0 | 5 | 10 | 17 | 25 | 1 | 1 | 5 | 29 | 462 |
| MEDIATORE EUROPEO | 0 | 2 | 0 | 0 | 0 | 1 | 0 | 0 | 1 | 0 | 3 | 0 | 1 | 0 | 0 | 0 | 1 | 1 | 0 | 0 | 0 | 0 | 2 | 0 | 0 | 0 | 0 | 0 | 0 | 12 |
| PARLAMENTO EUROPEO | 12 | 398 | 27 | 4 | 9 | 26 | 7 | 5 | 125 | 10 | 332 | 16 | 81 | 13 | 23 | 8 | 175 | 10 | 10 | 7 | 5 | 10 | 42 | 65 | 116 | 9 | 13 | 11 | 0 | 1 569 |
| Totale | 23 | 626 | 47 | 11 | 20 | 67 | 9 | 10 | 199 | 18 | 503 | 35 | 120 | 21 | 36 | 16 | 321 | 18 | 22 | 12 | 9 | 20 | 78 | 114 | 163 | 14 | 20 | 21 | 35 | 2 608 |

4.4 Distribuzione degli agenti contrattuali nelle agenzie e in imprese comuni/EIT

Tabella 20 - Distribuzione degli agenti contrattuali per tipo di agenzia nel 2013-2018

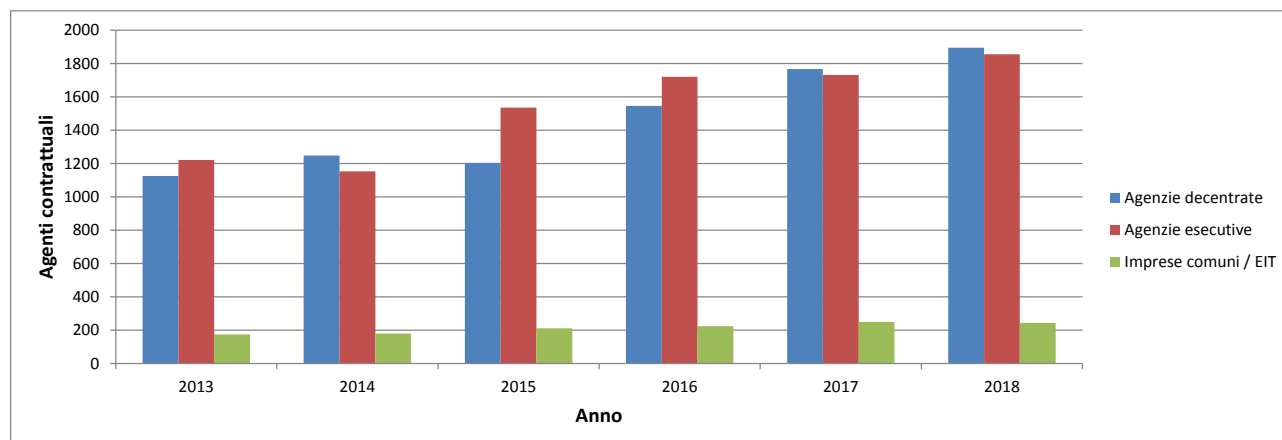

Nel 2017 il 46,2 % degli agenti contrattuali era impiegato in agenzie esecutive, il 47,2 % in agenzie decentrate e il 6,6 % in imprese comuni e presso l'Istituto europeo di innovazione e tecnologia (EIT). Una distribuzione analoga si osserva nel 2018, quando il 46,5 % degli agenti contrattuali era impiegato da agenzie esecutive, il 47,4 % da agenzie decentrate e il 6,1 % da imprese comuni e EIT.

4.5 Distribuzione per genere e gruppo di funzioni nelle agenzie e in imprese comuni/EIT

La distribuzione per gruppo di funzioni è relativamente omogenea tra le agenzie decentrate ed esecutive. I dati dettagliati per il 2017 e il 2018 sono i seguenti:

Tabella 21a – Distribuzione per gruppo di funzioni nel 2017

| | GFI | | GFII | | GFIII | | GFIV | | TOTALE | |
|----------------------|-----|--------|------|--------|-------|--------|------|--------|--------|--------|
| Agenzie decentrate | 37 | 68,5 % | 320 | 43,0 % | 682 | 47,7 % | 729 | 47,9 % | 1 768 | 47,2 % |
| Imprese comuni / EIT | 0 | 0,0 % | 30 | 4,0 % | 99 | 6,9 % | 120 | 7,9 % | 249 | 6,6 % |
| Agenzie esecutive | 17 | 31,5 % | 394 | 53,0 % | 649 | 45,4 % | 672 | 44,2 % | 1 732 | 46,2 % |

Tabella 21b – Distribuzione per gruppo di funzioni nel 2018

| | GFI | | GFII | | GFIII | | GFIV | | TOTALE | |
|----------------------|-----|--------|------|--------|-------|--------|------|--------|--------|--------|
| Agenzie decentrate | 42 | 73,7 % | 292 | 41,5 % | 743 | 48,3 % | 818 | 48,2 % | 1 895 | 47,4 % |
| Imprese comuni / EIT | 0 | 0,0 % | 29 | 4,1 % | 92 | 6,0 % | 123 | 7,3 % | 244 | 6,1 % |
| Agenzie esecutive | 15 | 26,3 % | 382 | 54,3 % | 704 | 45,7 % | 755 | 44,5 % | 1 856 | 46,5 % |

Tabella 22a - Distribuzione per gruppo di funzioni e genere per ciascuna agenzia o impresa comune/EIT nel 2017

| | | | GFI | | Totale GFI | | GFII | | Totale GFII | | GFIII | | Totale GFIII | | GFIV | | Totale GFIV | | Totale generale | | |
|------------------------------|-----------------------------|--|----------|-----------|------------|---|------------|------------|-------------|---|------------|------------|--------------|---|------------|------------|-------------|---|-----------------|--|--|
| | | | D | U | D | U | D | U | D | U | D | U | D | U | D | U | D | U | | | |
| Agenzie decentrate | | | 4 | 33 | 37 | | 262 | 58 | 320 | | 462 | 217 | 682 | | 384 | 345 | 729 | | 1768 | | |
| ACER | Lubiana, SI | AGENZIA PER LA COOPERAZIONE TRA I REGOLATORI NAZIONALI DELL'ENERGIA | 0 | 0 | 0 | | 3 | 0 | 3 | | 1 | 0 | 1 | | 3 | 14 | 17 | | 21 | | |
| Eu-LISA | Tallinn, EE; Strasburgo, FR | AGENZIA PER LA GESTIONE OPERATIVA DEI SISTEMI IT SU LARGA SCALA NELLO SPAZIO DI LIBERTÀ, SICUREZZA E GIUSTIZIA | 0 | 0 | 0 | | 0 | 0 | 0 | | 1 | 3 | 4 | | 9 | 18 | 27 | | 31 | | |
| EFCA | Vigo, ES | AGENZIA EUROPEA DI CONTROLLO DELLA PESCA | 0 | 0 | 0 | | 1 | 0 | 1 | | 4 | 1 | 5 | | 1 | 0 | 1 | | 7 | | |
| UCVV | Angers, FR | UFFICIO COMUNITARIO DELLE VARIETÀ VEGETALI | 0 | 0 | 0 | | 0 | 0 | 0 | | 1 | 1 | 2 | | 0 | 4 | 4 | | 6 | | |
| Eu-OSHA | Bilbao, ES | AGENZIA EUROPEA PER LA SICUREZZA E LA SALUTE SUL LAVORO | 0 | 0 | 0 | | 8 | 1 | 9 | | 11 | 2 | 13 | | 2 | 2 | 4 | | 26 | | |
| EASO | La Valletta, MT | UFFICIO EUROPEO DI SOSTEGNO PER L'ASILO | 0 | 1 | 1 | | 1 | 1 | 2 | | 22 | 17 | 39 | | 13 | 12 | 25 | | 67 | | |
| AESA | Colonia, DE | AGENZIA EUROPEA PER LA SICUREZZA AEREA | 0 | 0 | 0 | | 0 | 0 | 0 | | 32 | 20 | 52 | | 9 | 16 | 25 | | 77 | | |
| ABE | Londra, UK | AUTORITÀ BANCARIA EUROPEA | 0 | 0 | 0 | | 0 | 0 | 0 | | 11 | 2 | 13 | | 14 | 12 | 26 | | 39 | | |
| FRONTEX | Varsavia, PL | AGENZIA EUROPEA DELLA GUARDIA DI FRONTIERA E COSTIERA | 0 | 13 | 13 | | 2 | 2 | 4 | | 77 | 8 | 85 | | 28 | 20 | 48 | | 150 | | |
| ECDC | Stoccolma, SE | CENTRO EUROPEO PER LA PREVENZIONE E IL CONTROLLO DELLE MALATTIE | 0 | 2 | 2 | | 11 | 1 | 12 | | 31 | 6 | 37 | | 33 | 13 | 46 | | 97 | | |
| CEDEFOP | Salonico, EL | CENTRO EUROPEO PER LO SVILUPPO DELLA FORMAZIONE PROFESSIONALE | 0 | 4 | 4 | | 11 | 1 | 12 | | 2 | 3 | 5 | | 3 | 1 | 4 | | 25 | | |
| ECHA | Helsinki, FI | AGENZIA EUROPEA PER LE SOSTANZE CHIMICHE | 0 | 0 | 0 | | 27 | 6 | 33 | | 32 | 30 | 62 | | 11 | 13 | 24 | | 119 | | |
| AEA | Copenaghen, DK | AGENZIA EUROPEA DELL'AMBIENTE | 0 | 0 | 0 | | 9 | 0 | 9 | | 8 | 4 | 12 | | 23 | 20 | 43 | | 64 | | |
| EFTA | Parma, IT | AUTORITÀ EUROPEA PER LA SICUREZZA ALIMENTARE | 1 | 0 | 1 | | 19 | 5 | 24 | | 1 | 3 | 4 | | 53 | 32 | 85 | | 114 | | |
| EUROFOUND | Dublino, IE | FONDAZIONE EUROPEA PER IL MIGLIORAMENTO DELLE CONDIZIONI DI VITA E DI LAVORO | 1 | 1 | 2 | | 0 | 1 | 1 | | 2 | 1 | 3 | | 1 | 2 | 3 | | 9 | | |
| GSA | Praga, CZ | AGENZIA DEL GNSS EUROPEO | 0 | 0 | 0 | | 3 | 0 | 3 | | 6 | 2 | 8 | | 18 | 22 | 40 | | 51 | | |
| EIGE | Vilnius, LT | ISTITUTO EUROPEO PER L'UGUAGLIANZA DI GENERE | 0 | 0 | 0 | | 2 | 0 | 2 | | 6 | 3 | 9 | | 3 | 3 | 6 | | 17 | | |
| EIOPA | Francoforte s. M., DE | AUTORITÀ EUROPEA DELLE ASSICURAZIONI E DELLE PENSIONI AZIENDALI E PROFESSIONALI | 0 | 0 | 0 | | 9 | 2 | 11 | | 12 | 1 | 13 | | 4 | 6 | 10 | | 34 | | |
| EMSA | Lisbona, PT | AGENZIA EUROPEA PER LA SICUREZZA MARITTIMA | 0 | 2 | 2 | | 10 | 1 | 11 | | 2 | 1 | 3 | | 5 | 7 | 12 | | 28 | | |
| EMA | Londra, UK | AGENZIA EUROPEA PER I MEDICINALI | 0 | 0 | 0 | | 67 | 8 | 75 | | 11 | 5 | 19 | | 39 | 17 | 56 | | 150 | | |
| ODET | Lisbona, PT | OSSERVATORIO EUROPEO DELLE DROGHE E DELLE TOSSICODIPENDENZE | 0 | 3 | 3 | | 12 | 1 | 13 | | 6 | 3 | 9 | | 3 | 1 | 4 | | 29 | | |
| EUROPOL | L'Aia, NL | UFFICIO EUROPEO DI POLIZIA | 0 | 0 | 0 | | 24 | 10 | 34 | | 52 | 42 | 94 | | 11 | 18 | 29 | | 157 | | |
| ESMA | Parigi, FR | AUTORITÀ EUROPEA DEGLI STRUMENTI FINANZIARI E DEI MERCATI | 0 | 0 | 0 | | 1 | 0 | 1 | | 19 | 3 | 22 | | 14 | 14 | 28 | | 51 | | |
| ETF | Torino, IT | FONDAZIONE EUROPEA PER LA FORMAZIONE | 0 | 0 | 0 | | 6 | 2 | 8 | | 21 | 2 | 23 | | 6 | 3 | 9 | | 40 | | |
| EUROJUST | L'Aia, NL | UNITÀ EUROPEA DI COOPERAZIONE GIUDIZIARIA | 0 | 0 | 0 | | 8 | 4 | 12 | | 4 | 4 | 8 | | 4 | 0 | 4 | | 24 | | |
| FRA | Vienna, AT | AGENZIA DELL'UNIONE EUROPEA PER I DIRITTI FONDAMENTALI | 0 | 0 | 0 | | 4 | 1 | 5 | | 6 | 5 | 11 | | 9 | 5 | 14 | | 30 | | |
| CEPOL | Budapest, HU | AGENZIA DELL'UNIONE EUROPEA PER LA FORMAZIONE DELLE AUTORITÀ DI CONTRASTO | 0 | 0 | 0 | | 4 | 6 | 10 | | 3 | 0 | 3 | | 1 | 2 | 3 | | 16 | | |
| ENISA | Heraklion, EL | AGENZIA DELL'UNIONE EUROPEA PER LA SICUREZZA DELLE RETI E DELL'INFORMAZIONE | 0 | 1 | 1 | | 0 | 0 | 0 | | 5 | 6 | 11 | | 10 | 6 | 16 | | 28 | | |
| ERA | Valenciennes, FR | AGENZIA DELL'UNIONE EUROPEA PER LE FERROVIE | 2 | 1 | 3 | | 6 | 0 | 6 | | 6 | 3 | 9 | | 4 | 11 | 15 | | 33 | | |
| EUIPO | Alicante, ES | UFFICIO DELL'UNIONE EUROPEA PER LA PROPRIETÀ INTELLETTUALE | 0 | 5 | 5 | | 10 | 2 | 12 | | 67 | 33 | 100 | | 40 | 44 | 84 | | 201 | | |
| BEREC | Riga, LV | UFFICIO DELL'ORGANISMO DEI REGOLATORI EUROPEI DELLE COMUNICAZIONI ELETTRONICHE | 0 | 0 | 0 | | 0 | 1 | 1 | | 0 | 0 | 0 | | 4 | 4 | 8 | | 9 | | |
| CdT | Lussemburgo, LU | CENTRO DI TRADUZIONE DEGLI ORGANISMI DELL'UNIONE EUROPEA | 0 | 0 | 0 | | 4 | 2 | 6 | | 0 | 3 | 3 | | 6 | 3 | 9 | | 18 | | |
| Imprese comuni ed EIT | | | 0 | 0 | 0 | | 26 | 4 | 30 | | 76 | 23 | 99 | | 44 | 76 | 120 | | 249 | | |
| BBI | Bruxelles, BE | IMPRESA COMUNE SULLE BIOINDUSTRIE | 0 | 0 | 0 | | 0 | 0 | 0 | | 2 | 3 | 5 | | 1 | 1 | 2 | | 7 | | |
| Clean Sky | Bruxelles, BE | IMPRESA COMUNE CLEAN SKY | 0 | 0 | 0 | | 2 | 1 | 3 | | 0 | 2 | 2 | | 1 | 0 | 1 | | 6 | | |
| ECSEL | Bruxelles, BE | IMPRESA COMUNE COMPONENTI E SISTEMI ELETTRONICI | 0 | 0 | 0 | | 6 | 0 | 6 | | 6 | 2 | 8 | | 0 | 0 | 0 | | 14 | | |
| EIT | Budapest, HU | ISTITUTO EUROPEO DI INNOVAZIONE E TECNOLOGIA | 0 | 0 | 0 | | 4 | 1 | 5 | | 6 | 4 | 10 | | 1 | 1 | 2 | | 17 | | |
| F4E | Barcellona, ES | IMPRESA COMUNE EUROPEA PER ITER E LO SVILUPPO DELL'ENERGIA DA FUSIONE | 0 | 0 | 0 | | 12 | 2 | 14 | | 49 | 5 | 54 | | 34 | 71 | 105 | | 173 | | |
| FCH2 | Bruxelles, BE | IMPRESA COMUNE "CELLE A COMBUSTIBILE E IDROGENO 2" | 0 | 0 | 0 | | 0 | 0 | 0 | | 0 | 1 | 1 | | 0 | 1 | 1 | | 2 | | |
| IM2 | Bruxelles, BE | IMPRESA COMUNE PER L'INIZIATIVA IN MATERIA DI MEDICINALI INNOVATIVI 2 | 0 | 0 | 0 | | 1 | 0 | 1 | | 9 | 2 | 11 | | 0 | 1 | 1 | | 13 | | |
| SESAR | Bruxelles, BE | IMPRESA COMUNE SESAR | 0 | 0 | 0 | | 0 | 0 | 0 | | 1 | 1 | 2 | | 3 | 0 | 3 | | 5 | | |
| S2R | Bruxelles, BE | SHIFT2RAIL | 0 | 0 | 0 | | 1 | 0 | 1 | | 3 | 3 | 6 | | 4 | 1 | 5 | | 12 | | |
| Agenzie esecutive | | | 4 | 13 | 17 | | 343 | 51 | 394 | | 415 | 234 | 649 | | 412 | 260 | 672 | | 1732 | | |
| CHAFEA | Lussemburgo, LU | AGENZIA ESECUTIVA PER I CONSUMATORI, LA SALUTE, L'AGRICOLTURA E LA SICUREZZA ALIMENTARE | 0 | 1 | 1 | | 8 | 0 | 8 | | 6 | 3 | 9 | | 17 | 13 | 30 | | 48 | | |
| EACEA | Bruxelles, BE | AGENZIA ESECUTIVA PER L'ISTRUZIONE, GLI AUDIOVISIVI E LA CULTURA | 3 | 3 | 6 | | 63 | 8 | 71 | | 89 | 59 | 148 | | 68 | 19 | 87 | | 312 | | |
| ERCEA | Bruxelles, BE | AGENZIA ESECUTIVA DEL CONSIGLIO EUROPEO DELLA RICERCA | 0 | 2 | 2 | | 75 | 15 | 90 | | 79 | 54 | 133 | | 68 | 51 | 119 | | 344 | | |
| EASME | Bruxelles, BE | AGENZIA ESECUTIVA PER LE PICCOLE E LE MEDIE IMPRESE | 0 | 2 | 2 | | 31 | 7 | 38 | | 89 | 38 | 127 | | 96 | 64 | 160 | | 327 | | |
| INEA | Bruxelles, BE | AGENZIA ESECUTIVA PER L'INNOVAZIONE E LE RETI | 0 | 0 | 0 | | 34 | 3 | 37 | | 31 | 22 | 53 | | 57 | 35 | 92 | | 182 | | |
| REA | Bruxelles, BE | AGENZIA ESECUTIVA PER LA RICERCA | 1 | 5 | 6 | | 132 | 18 | 150 | | 121 | 58 | 179 | | 106 | 78 | 184 | | 519 | | |
| Totale generale | | | 8 | 46 | 54 | | 631 | 113 | 744 | | 953 | 474 | 1430 | | 840 | 681 | 1521 | | 3749 | | |

Tabella 22b - Distribuzione per gruppo di funzioni e genere per ciascuna agenzia o impresa comune/EIT nel 2018

| | | | GFI | | Totale GFI | | GFII | | Totale GFII | | GFIII | | Totale GFIII | | GFIV | | Totale GFIV | | Totale |
|------------------------------|----------------------------|--|----------|-----------|------------|------------|------------|------------|--------------|------------|--------------|------------|--------------|--------------|--------------|---|-------------|---|--------|
| | | | D | U | D | U | D | U | D | U | D | U | D | U | D | U | D | U | |
| Agenzie decentrate | | | 4 | 38 | 42 | 241 | 51 | 292 | 520 | 223 | 743 | 435 | 383 | 818 | 1 895 | | | | |
| ACER | Lubiana, SI | AGENZIA PER LA COOPERAZIONE TRA I REGOLATORI NAZIONALI DELL'ENERGIA | 0 | 0 | 0 | 1 | 0 | 1 | 1 | 0 | 1 | 5 | 15 | 20 | 22 | | | | |
| Eu-LISA | Tallinn, EE; Strasburgo FR | AGENZIA PER LA GESTIONE OPERATIVA DEI SISTEMI IT SU LARGA SCALA NELLO SPAZIO DI LIBERTÀ, SICUREZZA E GIUSTIZIA | 0 | 0 | 0 | 0 | 0 | 0 | 1 | 5 | 6 | 7 | 18 | 25 | 31 | | | | |
| EFCA | Vigo, ES | AGENZIA EUROPEA DI CONTROLLO DELLA PESCA | 0 | 0 | 0 | 1 | 0 | 1 | 9 | 1 | 10 | 2 | 1 | 3 | 14 | | | | |
| UCVV | Angers, FR | UFFICIO COMUNITARIO DELLE VARIETÀ VEGETALI | 0 | 0 | 0 | 0 | 0 | 0 | 1 | 0 | 1 | 0 | 5 | 5 | 6 | | | | |
| Eu-OSHA | Bilbao, ES | AGENZIA EUROPEA PER LA SICUREZZA E LA SALUTE SUL LAVORO | 0 | 0 | 0 | 9 | 1 | 10 | 12 | 2 | 14 | 2 | 2 | 4 | 28 | | | | |
| EASO | La Valletta, MT | UFFICIO EUROPEO DI SOSTEGNO PER L'ASILO | 0 | 0 | 0 | 1 | 0 | 1 | 22 | 14 | 36 | 11 | 12 | 23 | 60 | | | | |
| AESA | Colonia, DE | AGENZIA EUROPEA PER LA SICUREZZA AEREA | 0 | 0 | 0 | 0 | 0 | 0 | 38 | 21 | 59 | 10 | 13 | 23 | 82 | | | | |
| ABE | Londra, UK | AUTORITÀ BANCARIA EUROPEA | 0 | 0 | 0 | 0 | 0 | 0 | 9 | 1 | 10 | 14 | 15 | 29 | 39 | | | | |
| FRONTEX | Varsavia, PL | AGENZIA EUROPEA DELLA GUARDIA DI FRONTIERA E COSTIERA | 1 | 19 | 20 | 8 | 1 | 9 | 85 | 14 | 99 | 32 | 25 | 57 | 185 | | | | |
| ECDC | Stoccolma, SE | CENTRO EUROPEO PER LA PREVENZIONE E IL CONTROLLO DELLE MALATTIE | 0 | 2 | 2 | 9 | 1 | 10 | 30 | 6 | 36 | 31 | 13 | 44 | 92 | | | | |
| CEDEFOP | Salonico, EL | CENTRO EUROPEO PER LO SVILUPPO DELLA FORMAZIONE PROFESSIONALE | 0 | 4 | 4 | 11 | 1 | 12 | 2 | 4 | 6 | 3 | 2 | 5 | 27 | | | | |
| ECHA | Helsinki, FI | AGENZIA EUROPEA PER LE SOSTANZE CHIMICHE | 0 | 0 | 0 | 30 | 7 | 37 | 30 | 30 | 60 | 13 | 14 | 27 | 124 | | | | |
| AEA | Copenaghen, DK | AGENZIA EUROPEA DELL'AMBIENTE | 0 | 0 | 0 | 8 | 0 | 8 | 10 | 3 | 13 | 30 | 25 | 55 | 76 | | | | |
| EFSA | Parma, IT | AUTORITÀ EUROPEA PER LA SICUREZZA ALIMENTARE | 0 | 0 | 0 | 15 | 5 | 20 | 2 | 3 | 5 | 60 | 34 | 94 | 119 | | | | |
| EUROFOUND | Dubliino, IE | FONDAZIONE EUROPEA PER IL MIGLIORAMENTO DELLE CONDIZIONI DI VITA E DI LAVORO | 1 | 1 | 2 | 1 | 1 | 2 | 3 | 0 | 3 | 3 | 2 | 5 | 12 | | | | |
| GSA | Praga, CZ | AGENZIA DEL GNSS EUROPEO | 0 | 0 | 0 | 3 | 0 | 3 | 2 | 2 | 4 | 21 | 23 | 44 | 51 | | | | |
| EIGE | Vilnius, LT | ISTITUTO EUROPEO PER L'UGUAGLIANZA DI GENERE | 0 | 0 | 0 | 2 | 0 | 2 | 5 | 2 | 7 | 2 | 3 | 5 | 14 | | | | |
| EIOPA | Francoforte s. M., DE | AUTORITÀ EUROPEA DELLE ASSICURAZIONI E DELLE PENSIONI AZIENDALI E PROFESSIONALI | 0 | 0 | 0 | 5 | 2 | 7 | 14 | 1 | 15 | 4 | 4 | 8 | 30 | | | | |
| EMSA | Lisbona, PT | AGENZIA EUROPEA PER LA SICUREZZA MARITTIMA | 0 | 2 | 2 | 13 | 4 | 17 | 3 | 3 | 6 | 8 | 9 | 17 | 42 | | | | |
| EMA | Londra, UK | AGENZIA EUROPEA PER I MEDICINALI | 0 | 0 | 0 | 50 | 4 | 54 | 33 | 14 | 47 | 50 | 17 | 67 | 168 | | | | |
| OEDT | Lisbona, PT | OSSERVATORIO EUROPEO DELLE DROGHE E DELLE TOSSICODIPENDENZE | 0 | 3 | 3 | 11 | 1 | 12 | 6 | 3 | 9 | 4 | 1 | 5 | 29 | | | | |
| EUROPOL | L'Aia, NL | UFFICIO EUROPEO DI POLIZIA | 0 | 0 | 0 | 30 | 13 | 43 | 56 | 25 | 81 | 16 | 31 | 47 | 171 | | | | |
| ESMA | Parigi, FR | AUTORITÀ EUROPEA DEGLI STRUMENTI FINANZIARI E DEI MERCATI | 0 | 0 | 0 | 0 | 0 | 0 | 22 | 3 | 25 | 15 | 29 | 44 | 69 | | | | |
| ETF | Torino, IT | FONDAZIONE EUROPEA PER LA FORMAZIONE | 0 | 0 | 0 | 6 | 2 | 8 | 20 | 2 | 22 | 6 | 3 | 9 | 39 | | | | |
| EUROJUST | L'Aia, NL | UNITÀ EUROPEA DI COOPERAZIONE GIUDIZIARIA | 0 | 0 | 0 | 7 | 1 | 8 | 3 | 2 | 5 | 2 | 0 | 2 | 15 | | | | |
| FRA | Vienna, AT | AGENZIA DELL'UNIONE EUROPEA PER I DIRITTI FONDAMENTALI | 0 | 0 | 0 | 4 | 1 | 5 | 7 | 5 | 12 | 9 | 6 | 15 | 32 | | | | |
| CPOL | Budapest, HU | AGENZIA DELL'UNIONE EUROPEA PER LA FORMAZIONE DELLE AUTORITÀ DI CONTRASTO | 0 | 0 | 0 | 0 | 0 | 0 | 13 | 6 | 19 | 5 | 5 | 10 | 29 | | | | |
| ENISA | Heraklion, EL | AGENZIA DELL'UNIONE EUROPEA PER LA SICUREZZA DELLE RETI E DELL'INFORMAZIONE | 0 | 1 | 1 | 0 | 0 | 0 | 4 | 5 | 9 | 11 | 5 | 16 | 26 | | | | |
| ERA | Valenciennes, FR | AGENZIA DELL'UNIONE EUROPEA PER LE FERROVIE | 2 | 1 | 3 | 7 | 0 | 7 | 5 | 3 | 8 | 3 | 10 | 13 | 31 | | | | |
| EUIPO | Alicante, ES | UFFICIO DELL'UNIONE EUROPEA PER LA PROPRIETÀ INTELLETTUALE | 0 | 5 | 5 | 4 | 3 | 7 | 70 | 39 | 109 | 43 | 36 | 79 | 200 | | | | |
| BEREC | Riga, LV | UFFICIO DELL'ORGANISMO DEI REGOLATORI EUROPEI DELLE COMUNICAZIONI ELETTRONICHE | 0 | 0 | 0 | 0 | 1 | 1 | 1 | 0 | 1 | 5 | 2 | 7 | 9 | | | | |
| CdT | Lussemburgo, LU | CENTRO DI TRADUZIONE DEGLI ORGANISMI DELL'UNIONE EUROPEA | 0 | 0 | 0 | 5 | 2 | 7 | 1 | 4 | 5 | 8 | 3 | 11 | 23 | | | | |
| Imprese comuni ed EIT | | | 0 | 0 | 0 | 25 | 4 | 29 | 72 | 20 | 92 | 49 | 74 | 123 | 244 | | | | |
| BBI | Bruxelles, BE | IMPRESA COMUNE SULLE BIOINDUSTRIE | 0 | 0 | 0 | 0 | 0 | 0 | 2 | 3 | 5 | 3 | 2 | 5 | 10 | | | | |
| Clean Sky | Bruxelles, BE | IMPRESA COMUNE CLEAN SKY | 0 | 0 | 0 | 1 | 0 | 1 | 1 | 3 | 4 | 1 | 0 | 1 | 6 | | | | |
| ECSEL | Bruxelles, BE | IMPRESA COMUNE COMPONENTI E SISTEMI ELETTRONICI | 0 | 0 | 0 | 5 | 0 | 5 | 7 | 2 | 9 | 1 | 1 | 2 | 16 | | | | |
| EIT | Budapest, HU | ISTITUTO EUROPEO DI INNOVAZIONE E TECNOLOGIA | 0 | 0 | 0 | 4 | 1 | 5 | 4 | 4 | 8 | 5 | 1 | 6 | 19 | | | | |
| F4E | Barcellona, ES | IMPRESA COMUNE EUROPEA PER ITER E LO SVILUPPO DELL'ENERGIA DA FUSIONE | 0 | 0 | 0 | 12 | 2 | 14 | 48 | 4 | 52 | 31 | 64 | 95 | 161 | | | | |
| FCH2 | Bruxelles, BE | IMPRESA COMUNE "CELLE A COMBUSTIBILE E IDROGENO 2" | 0 | 0 | 0 | 1 | 0 | 1 | 0 | 1 | 1 | 0 | 1 | 1 | 3 | | | | |
| IMI2 | Bruxelles, BE | IMPRESA COMUNE PER L'INIZIATIVA IN MATERIA DI MEDICINALI INNOVATIVI 2 | 0 | 0 | 0 | 1 | 0 | 1 | 8 | 0 | 8 | 0 | 1 | 1 | 10 | | | | |
| SESAR | Bruxelles, BE | IMPRESA COMUNE SESAR | 0 | 0 | 0 | 0 | 0 | 0 | 0 | 0 | 0 | 3 | 1 | 4 | 4 | | | | |
| S2R | Bruxelles, BE | SHIFT2RAIL | 0 | 0 | 0 | 1 | 1 | 2 | 2 | 3 | 5 | 5 | 3 | 8 | 15 | | | | |
| Agenzie esecutive | | | 3 | 12 | 15 | 333 | 49 | 382 | 447 | 257 | 704 | 468 | 287 | 755 | 1 856 | | | | |
| CHAFEA | Lussemburgo, LU | AGENZIA ESECUTIVA PER I CONSUMATORI, LA SALUTE, L'AGRICOLTURA E LA SICUREZZA ALIMENTARE | 0 | 1 | 1 | 8 | 0 | 8 | 6 | 5 | 11 | 19 | 11 | 30 | 50 | | | | |
| EACEA | Bruxelles, BE | AGENZIA ESECUTIVA PER L'ISTRUZIONE, GLI AUDIOVISIVI E LA CULTURA | 2 | 2 | 4 | 63 | 9 | 72 | 99 | 64 | 163 | 74 | 23 | 97 | 336 | | | | |
| ERCEA | Bruxelles, BE | AGENZIA ESECUTIVA DEL CONSIGLIO EUROPEO DELLA RICERCA | 0 | 2 | 2 | 70 | 15 | 85 | 82 | 56 | 138 | 80 | 56 | 136 | 361 | | | | |
| EASME | Bruxelles, BE | AGENZIA ESECUTIVA PER LE PICCOLE E LE MEDIE IMPRESE | 0 | 2 | 2 | 29 | 5 | 34 | 88 | 40 | 128 | 106 | 73 | 179 | 343 | | | | |
| INEA | Bruxelles, BE | AGENZIA ESECUTIVA PER L'INNOVAZIONE E LE RETI | 0 | 0 | 0 | 34 | 4 | 38 | 43 | 29 | 72 | 63 | 39 | 102 | 212 | | | | |
| REA | Bruxelles, BE | AGENZIA ESECUTIVA PER LA RICERCA | 1 | 5 | 6 | 129 | 16 | 145 | 129 | 63 | 192 | 126 | 85 | 211 | 554 | | | | |
| Totale | | | 7 | 50 | 57 | 599 | 104 | 703 | 1 039 | 500 | 1 539 | 952 | 744 | 1 696 | 3 995 | | | | |

Tabella 23a - Distribuzione per nazionalità per ciascuna agenzia o impresa comune/EIT nel 2017

| | A | B | C | C | D | E | E | EL | ES | FI | FR | H | H | IE | IT | LT | L | L | M | N | PL | PT | RO | SE | SI | S | U | Altr | Total | | | | | | | | |
|------------------------------|-----------------------------|--|-----------|----------|-----------|-----------|-----------|----------|-----------|-----------|-----------|-----------|-----------|-----------|-----------|-----------|-----------|-----------|-----------|-----------|----------|-----------|-----------|-----------|-----------|-----------|-----------|------------|-------------|----------|----------|----------|----------|-----------|------------|-------------|-------------|
| | T | E | Y | Z | K | E | L | | | | | R | U | | | U | V | T | L | | | | | | K | K | o | e | | | | | | | | | |
| Agenzie decentrate | 14 | 42 | 71 | 2 | 7 | 69 | 17 | 2 | 13 | 23 | 4 | 11 | 7 | 11 | 48 | 5 | 1 | 21 | 3 | 17 | 7 | 65 | 11 | 3 | 1 | 2 | 60 | 101 | 1768 | | | | | | | | |
| ACER | Lubiana, SI | AGENZIA PER LA COOPERAZIONE TRA I REGOLATORI NAZIONALI DELL'ENERGIA | | | | | | | | | | | | | | | | | | | | | | | | | | | | | | | | | | | |
| Eu-LISA | Tallinn, EE; Strasburgo, FR | AGENZIA PER LA GESTIONE OPERATIVA DEI SISTEMI IT SU LARGA SCALA NELLO SPAZIO DI LIBERTÀ, SICUREZZA E GIUSTIZIA | | | | | | | | | | | | | | | | | | | | | | | | | | | | | | | | | | | |
| EFCA | Vigo, ES | AGENZIA EUROPEA DI CONTROLLO DELLA PESCA | | | | | | | | | | | | | | | | | | | | | | | | | | | | | | | | | | | |
| UCVV | Angers, FR | UFFICIO COMUNITARIO DELLE VARIETÀ VEGETALI | | | | | | | | | | | | | | | | | | | | | | | | | | | | | | | | | | | |
| Eu-OSHA | Bilbao, ES | AGENZIA EUROPEA PER LA SICUREZZA E LA SALUTE SUL LAVORO | | | | | | | | | | | | | | | | | | | | | | | | | | | | | | | | | | | |
| EASO | La Valletta, MT | UFFICIO EUROPEO DI SOSTEGNO PER L'ASIO | | | | | | | | | | | | | | | | | | | | | | | | | | | | | | | | | | | |
| AESA | Colonia, DE | AGENZIA EUROPEA PER LA SICUREZZA AEREA | | | | | | | | | | | | | | | | | | | | | | | | | | | | | | | | | | | |
| ABE | Londra, UK | AUTORITÀ BANCARIA EUROPEA | | | | | | | | | | | | | | | | | | | | | | | | | | | | | | | | | | | |
| FRONTEX | Varsavia, PL | AGENZIA EUROPEA DELLA GUARDIA DI FRONTIERA E COSTIERA | | | | | | | | | | | | | | | | | | | | | | | | | | | | | | | | | | | |
| ECDC | Stoccolma, SE | CENTRO EUROPEO PER LA PREVENZIONE E IL CONTROLLO DELLE MALATTIE | | | | | | | | | | | | | | | | | | | | | | | | | | | | | | | | | | | |
| CEDEFOP | Salonicco, EL | CENTRO EUROPEO PER LO SVILUPPO DELLA FORMAZIONE PROFESSIONALE | | | | | | | | | | | | | | | | | | | | | | | | | | | | | | | | | | | |
| ECHA | Helsinki, FI | AGENZIA EUROPEA PER LE SOSTANZE CHIMICHE | | | | | | | | | | | | | | | | | | | | | | | | | | | | | | | | | | | |
| AEA | Copenaghen, DK | AGENZIA EUROPEA DELL'AMBIENTE | | | | | | | | | | | | | | | | | | | | | | | | | | | | | | | | | | | |
| EFSA | Parma, IT | AUTORITÀ EUROPEA PER LA SICUREZZA ALIMENTARE | | | | | | | | | | | | | | | | | | | | | | | | | | | | | | | | | | | |
| EUROFOUND | Dubino, IE | FONDAZIONE EUROPEA PER IL MIGLIORAMENTO DELLE CONDIZIONI DI VITA E DI LAVORO | | | | | | | | | | | | | | | | | | | | | | | | | | | | | | | | | | | |
| GSA | Praga, CZ | AGENZIA DEL GNSS EUROPEO | | | | | | | | | | | | | | | | | | | | | | | | | | | | | | | | | | | |
| EIGE | Vilnius, LT | ISTITUTO EUROPEO PER L'UGUAGLIANZA DI GENERE | | | | | | | | | | | | | | | | | | | | | | | | | | | | | | | | | | | |
| EIOPA | Francoforte s. M., DE | AUTORITÀ EUROPEA DELLE ASSICURAZIONI E DELLE PENSIONI AZIENDALI E PROFESSIONALI | | | | | | | | | | | | | | | | | | | | | | | | | | | | | | | | | | | |
| EMSA | Lisbona, PT | AGENZIA EUROPEA PER LA SICUREZZA MARITTIMA | | | | | | | | | | | | | | | | | | | | | | | | | | | | | | | | | | | |
| EMA | Londra, UK | AGENZIA EUROPEA PER I MEDICINALI | | | | | | | | | | | | | | | | | | | | | | | | | | | | | | | | | | | |
| OEDT | Lisbona, PT | OSSERVATORIO EUROPEO DELLE DROGHE E DELLE TOSSICODIPENDENZE | | | | | | | | | | | | | | | | | | | | | | | | | | | | | | | | | | | |
| EUROPOL | L'Aia, NL | UFFICIO EUROPEO DI POLIZIA | | | | | | | | | | | | | | | | | | | | | | | | | | | | | | | | | | | |
| ESMA | Parigi, FR | AUTORITÀ EUROPEA DEGLI STRUMENTI FINANZIARI E DEI MERCATI | | | | | | | | | | | | | | | | | | | | | | | | | | | | | | | | | | | |
| ETF | Torino, IT | FONDAZIONE EUROPEA PER LA FORMAZIONE | | | | | | | | | | | | | | | | | | | | | | | | | | | | | | | | | | | |
| EUROJUST | L'Aia, NL | UNITÀ EUROPEA DI COOPERAZIONE GIUDIZIARIA | | | | | | | | | | | | | | | | | | | | | | | | | | | | | | | | | | | |
| FRA | Vienna, AT | AGENZIA DELL'UNIONE EUROPEA PER I DIRITTI FONDAMENTALI | | | | | | | | | | | | | | | | | | | | | | | | | | | | | | | | | | | |
| CEPOL | Budapest, HU | AGENZIA DELL'UNIONE EUROPEA PER LA FORMAZIONE DELLE AUTORITÀ DI CONTRASTO | | | | | | | | | | | | | | | | | | | | | | | | | | | | | | | | | | | |
| ENISA | Heraklion, EL | AGENZIA DELL'UNIONE EUROPEA PER LA SICUREZZA DELLE RETI E DELL'INFORMAZIONE | | | | | | | | | | | | | | | | | | | | | | | | | | | | | | | | | | | |
| ERA | Valenciennes, FR | AGENZIA DELL'UNIONE EUROPEA PER LE FERROVIE | | | | | | | | | | | | | | | | | | | | | | | | | | | | | | | | | | | |
| EUIPO | Alicante, ES | UFFICIO DELL'UNIONE EUROPEA PER LA PROPRIETÀ INTELLETTUALE | | | | | | | | | | | | | | | | | | | | | | | | | | | | | | | | | | | |
| BEREC | Riga, LV | UFFICIO DELL'ORGANISMO DEI REGOLATORI EUROPEI DELLE COMUNICAZIONI ELETTRONICHE | | | | | | | | | | | | | | | | | | | | | | | | | | | | | | | | | | | |
| CdT | Lussemburgo, LU | CENTRO DI TRADUZIONE DEGLI ORGANISMI DELL'UNIONE EUROPEA | | | | | | | | | | | | | | | | | | | | | | | | | | | | | | | | | | | |
| Imprese comuni ed EIT | 0 | 21 | 4 | 1 | 5 | 6 | 0 | 2 | 7 | 70 | 1 | 19 | 0 | 18 | 1 | 36 | 2 | 0 | 0 | 0 | 1 | 7 | 9 | 11 | 1 | 1 | 6 | 19 | 249 | | | | | | | | |
| BBi | Bruxelles, BE | IMPRESA COMUNE SULLE BIODINDUSTRIE | | | | | | | | | | | | | | | | | | | | | | | | | | | | | | | | | | | |
| Clean Sky | Bruxelles, BE | IMPRESA COMUNE CLEAN SKY | | | | | | | | | | | | | | | | | | | | | | | | | | | | | | | | | | | |
| ECSEL | Bruxelles, BE | IMPRESA COMUNE COMPONENTI E SISTEMI ELETTRONICI | | | | | | | | | | | | | | | | | | | | | | | | | | | | | | | | | | | |
| EIT | Budapest, HU | ISTITUTO EUROPEO DI INNOVAZIONE E TECNOLOGIA | | | | | | | | | | | | | | | | | | | | | | | | | | | | | | | | | | | |
| FAE | Barcellona, ES | IMPRESA COMUNE EUROPEA PER ITER E LO SVILUPPO DELL'ENERGIA DA FUSIONE | | | | | | | | | | | | | | | | | | | | | | | | | | | | | | | | | | | |
| FCH2 | Bruxelles, BE | IMPRESA COMUNE "CELLE A COMBUSTIBILE E IDROGENO 2" | | | | | | | | | | | | | | | | | | | | | | | | | | | | | | | | | | | |
| IMIZ | Bruxelles, BE | IMPRESA COMUNE PER L'INIZIATIVA IN MATERIA DI MEDICINALI INNOVATIVI 2 | | | | | | | | | | | | | | | | | | | | | | | | | | | | | | | | | | | |
| SESAR | Bruxelles, BE | IMPRESA COMUNE SESAR | | | | | | | | | | | | | | | | | | | | | | | | | | | | | | | | | | | |
| S2R | Bruxelles, BE | SHIFT2RAIL | | | | | | | | | | | | | | | | | | | | | | | | | | | | | | | | | | | |
| Agenzie esecutive | 13 | 40 | 68 | 6 | 7 | 54 | 3 | 4 | 11 | 6 | 15 | 9 | 1 | 16 | 1 | 7 | 28 | 4 | 28 | 8 | 1 | 7 | 4 | 4 | 2 | 12 | 71 | 39 | 11 | 9 | 8 | 5 | 1 | 9 | 21 | 73 | 1732 |
| CHAFEA | Lussemburgo, LU | AGENZIA ESECUTIVA PER I CONSUMATORI, LA SALUTE, L'AGRICOLTURA E LA SICUREZZA ALIMENTARE | | | | | | | | | | | | | | | | | | | | | | | | | | | | | | | | | | | |
| EACEA | Bruxelles, BE | AGENZIA ESECUTIVA PER L'ISTRUZIONE, GLI AUDIOVISIVI E LA CULTURA | | | | | | | | | | | | | | | | | | | | | | | | | | | | | | | | | | | |
| ERCEA | Bruxelles, BE | AGENZIA ESECUTIVA DEL CONSIGLIO EUROPEO DELLA RICERCA | | | | | | | | | | | | | | | | | | | | | | | | | | | | | | | | | | | |
| EASME | Bruxelles, BE | AGENZIA ESECUTIVA PER LE PICCOLE E LE MEDIE IMPRESE | | | | | | | | | | | | | | | | | | | | | | | | | | | | | | | | | | | |
| INEA | Bruxelles, BE | AGENZIA ESECUTIVA PER L'INNOVAZIONE E LE RETI | | | | | | | | | | | | | | | | | | | | | | | | | | | | | | | | | | | |
| REA | Bruxelles, BE | AGENZIA ESECUTIVA PER LA RICERCA | | | | | | | | | | | | | | | | | | | | | | | | | | | | | | | | | | | |
| Totale | 27 | 47 | 14 | 3 | 12 | 9 | 20 | 1 | 25 | 6 | 46 | 5 | 29 | 1 | 8 | 7 | 18 | 94 | 2 | 53 | 5 | 5 | 1 | 1 | 10 | 75 | 11 | 24 | 4 | 2 | 4 | 2 | 4 | 87 | 193 | 3749 | |

Tabella 23b - Distribuzione per nazionalità per ciascuna agenzia o impresa comune/EIT nel 2018

| | | | AT | BE | BG | CY | CZ | DE | DK | EE | ES | FI | FR | GR | HR | HU | IE | IT | LT | LU | LV | MT | NL | PL | PT | RO | SE | SI | SK | UK | Altro | Totale | |
|---------------------------|----------------------------|--|-----------|------------|-----------|----------|-----------|-----------|----------|----------|------------|-----------|------------|------------|-----------|-----------|----------|------------|-----------|----------|----------|----------|-----------|-----------|-----------|------------|----------|----------|-----------|-----------|-----------|--------------|----|
| | | | 18 | 51 | 73 | 3 | 31 | 75 | 15 | 13 | 246 | 46 | 124 | 143 | 17 | 59 | 17 | 237 | 34 | 0 | 15 | 10 | 43 | 206 | 79 | 122 | 38 | 25 | 26 | 56 | 73 | 1895 | |
| Agenzie decentrate | | | | | | | | | | | | | | | | | | | | | | | | | | | | | | | | | |
| ACER | Lubiana, SI | AGENZIA PER LA COOPERAZIONE TRA I REGOLATORI NAZIONALI DELL'ENERGIA | 0 | 1 | 0 | 0 | 1 | 1 | 0 | 0 | 2 | 0 | 0 | 2 | 1 | 1 | 0 | 1 | 0 | 0 | 0 | 0 | 1 | 2 | 0 | 1 | 0 | 8 | 0 | 0 | 0 | 22 | |
| Eu-LISA | Tallinn, EE, Strasburgo FR | AGENZIA PER LA GESTIONE OPERATIVA DEI SISTEMI IT SU LARGA SCALA NELLO SPAZIO DI LIBERTÀ, SICUREZZA E GIUSTIZIA | 0 | 1 | 0 | 0 | 0 | 1 | 0 | 3 | 2 | 0 | 12 | 4 | 0 | 0 | 0 | 1 | 0 | 0 | 0 | 0 | 0 | 1 | 1 | 3 | 0 | 0 | 0 | 0 | 2 | 31 | |
| EFCA | Vigo, ES | AGENZIA EUROPEA DI CONTROLLO DELLA PESCA | 0 | 0 | 0 | 0 | 0 | 0 | 0 | 11 | 0 | 0 | 0 | 0 | 0 | 0 | 0 | 0 | 0 | 0 | 0 | 0 | 0 | 0 | 1 | 2 | 0 | 0 | 0 | 0 | 0 | 14 | |
| UCVU | Angers, FR | UFFICIO COMUNITARIO DELLE VARIETÀ VEGETALI | 0 | 0 | 0 | 0 | 0 | 0 | 0 | 0 | 1 | 0 | 3 | 0 | 0 | 0 | 0 | 0 | 0 | 0 | 0 | 0 | 0 | 0 | 0 | 0 | 2 | 0 | 0 | 0 | 0 | 6 | |
| Eu-OSHA | Bilbao, ES | AGENZIA EUROPEA PER LA SICUREZZA E LA SALUTE SUL LAVORO | 0 | 0 | 2 | 0 | 0 | 1 | 0 | 1 | 17 | 0 | 1 | 0 | 0 | 1 | 1 | 1 | 0 | 0 | 0 | 0 | 0 | 0 | 0 | 0 | 1 | 0 | 0 | 0 | 2 | 28 | |
| EASO | La Valletta, MT | UFFICIO EUROPEO DI SOSTEGNO PER L'ASILO | 1 | 3 | 2 | 0 | 1 | 1 | 1 | 5 | 0 | 4 | 7 | 0 | 0 | 0 | 13 | 3 | 0 | 1 | 7 | 0 | 1 | 3 | 2 | 0 | 0 | 1 | 1 | 2 | 60 | | |
| AESA | Colonia, DE | AGENZIA EUROPEA PER LA SICUREZZA AEREA | 0 | 2 | 2 | 0 | 0 | 20 | 0 | 1 | 8 | 0 | 6 | 8 | 2 | 3 | 1 | 5 | 1 | 0 | 0 | 0 | 0 | 5 | 1 | 10 | 0 | 1 | 1 | 4 | 1 | 82 | |
| ABE | Londra, UK | AUTORITÀ BANCARIA EUROPEA | 2 | 0 | 1 | 0 | 0 | 3 | 0 | 0 | 5 | 0 | 2 | 1 | 1 | 0 | 0 | 7 | 1 | 0 | 0 | 0 | 0 | 3 | 2 | 3 | 2 | 2 | 1 | 2 | 1 | 39 | |
| FRONTEX | Varsavia, PL | AGENZIA EUROPEA DELLA GUARDIA DI FRONTIERA E COSTIERA | 0 | 0 | 9 | 1 | 0 | 1 | 0 | 0 | 1 | 0 | 2 | 5 | 0 | 3 | 1 | 5 | 4 | 0 | 0 | 0 | 1 | 133 | 7 | 5 | 0 | 3 | 1 | 0 | 3 | 185 | |
| ECDC | Stoccolma, SE | CENTRO EUROPEO PER LA PREVENZIONE E IL CONTROLLO DELLE MALATTIE | 1 | 3 | 2 | 0 | 1 | 5 | 1 | 1 | 3 | 3 | 6 | 3 | 0 | 1 | 0 | 6 | 4 | 0 | 0 | 0 | 2 | 7 | 4 | 7 | 26 | 0 | 1 | 5 | 0 | 92 | |
| CEDFOP | Salonico, EL | CENTRO EUROPEO PER LO SVILUPPO DELLA FORMAZIONE PROFESSIONALE | 0 | 1 | 1 | 0 | 1 | 0 | 0 | 0 | 0 | 0 | 1 | 21 | 0 | 0 | 0 | 1 | 0 | 0 | 0 | 0 | 0 | 0 | 0 | 0 | 0 | 0 | 0 | 1 | 0 | 27 | |
| ECHA | Helsinki, FI | AGENZIA EUROPEA PER LE SOSTANZE CHIMICHE | 0 | 3 | 6 | 0 | 1 | 3 | 0 | 2 | 8 | 33 | 5 | 12 | 0 | 3 | 1 | 10 | 1 | 0 | 1 | 0 | 2 | 4 | 2 | 15 | 0 | 2 | 0 | 6 | 4 | 124 | |
| AEA | Copenaghen, DK | AGENZIA EUROPEA DELL'AMBIENTE | 1 | 5 | 0 | 0 | 1 | 6 | 9 | 0 | 7 | 2 | 7 | 1 | 0 | 3 | 1 | 7 | 2 | 0 | 0 | 0 | 1 | 2 | 3 | 2 | 1 | 2 | 1 | 6 | 6 | 76 | |
| EFSA | Parma, IT | AUTORITÀ EUROPEA PER LA SICUREZZA ALIMENTARE | 1 | 1 | 3 | 0 | 1 | 8 | 0 | 0 | 11 | 0 | 4 | 12 | 1 | 3 | 0 | 53 | 0 | 0 | 0 | 0 | 0 | 5 | 2 | 4 | 0 | 0 | 4 | 4 | 2 | 119 | |
| EUROFOUND | Dubliro, IE | FONDAZIONE EUROPEA PER IL MIGLIORAMENTO DELLE CONDIZIONI DI VITA E DI LAVORO | 0 | 0 | 0 | 0 | 0 | 2 | 0 | 0 | 2 | 0 | 1 | 1 | 0 | 0 | 2 | 3 | 1 | 0 | 0 | 0 | 0 | 0 | 0 | 0 | 0 | 0 | 0 | 0 | 0 | 12 | |
| GSA | Praga, CZ | AGENZIA DEL GNSS EUROPEO | 0 | 2 | 2 | 0 | 12 | 0 | 0 | 0 | 3 | 1 | 2 | 5 | 0 | 1 | 0 | 5 | 0 | 0 | 0 | 1 | 0 | 2 | 0 | 8 | 0 | 1 | 3 | 1 | 2 | 51 | |
| EIGE | Vilnius, LT | ISTITUTO EUROPEO PER L'UGLIAGLIANZA DI GENERE | 0 | 0 | 1 | 0 | 0 | 0 | 0 | 0 | 1 | 1 | 2 | 0 | 1 | 0 | 0 | 1 | 6 | 0 | 1 | 0 | 0 | 0 | 0 | 0 | 0 | 0 | 0 | 0 | 0 | 14 | |
| EIOPA | Francoforte s. M., DE | AUTORITÀ EUROPEA DELLE ASSICURAZIONI E DELLE PENSIONI AZIENDALI E PROFESSIONALI | 1 | 0 | 4 | 0 | 1 | 4 | 0 | 1 | 1 | 0 | 2 | 1 | 2 | 0 | 1 | 1 | 1 | 0 | 1 | 0 | 0 | 1 | 0 | 3 | 0 | 0 | 2 | 1 | 2 | 30 | |
| EMSA | Lisbona, PT | AGENZIA EUROPEA PER LA SICUREZZA MARITTIMA | 0 | 6 | 1 | 0 | 0 | 1 | 0 | 0 | 4 | 1 | 0 | 2 | 1 | 0 | 0 | 5 | 0 | 0 | 0 | 0 | 0 | 0 | 17 | 1 | 0 | 0 | 0 | 2 | 1 | 42 | |
| EMA | Londra, UK | AGENZIA EUROPEA PER I MEDICINALI | 2 | 3 | 6 | 1 | 4 | 4 | 0 | 1 | 18 | 1 | 9 | 10 | 1 | 8 | 1 | 20 | 4 | 0 | 2 | 0 | 1 | 11 | 7 | 12 | 2 | 1 | 5 | 3 | 31 | 168 | |
| OEDT | Lisbona, PT | OSSERVATORIO EUROPEO DELLE DROGHE E DELLE TOSSICODIPENDENZE | 0 | 3 | 1 | 0 | 1 | 0 | 0 | 0 | 0 | 0 | 0 | 1 | 0 | 0 | 0 | 4 | 0 | 0 | 0 | 0 | 0 | 2 | 15 | 0 | 0 | 0 | 0 | 1 | 1 | 29 | |
| EUROPOL | L'Aia, NL | UFFICIO EUROPEO DI POLIZIA | 0 | 1 | 10 | 1 | 3 | 5 | 0 | 0 | 19 | 4 | 7 | 13 | 2 | 9 | 1 | 22 | 1 | 0 | 0 | 0 | 23 | 10 | 10 | 13 | 3 | 3 | 0 | 5 | 6 | 171 | |
| ESMA | Parigi, FR | AUTORITÀ EUROPEA DEGLI STRUMENTI FINANZIARI E DEI MERCATI | 1 | 1 | 2 | 0 | 1 | 3 | 1 | 0 | 6 | 0 | 19 | 7 | 0 | 2 | 1 | 10 | 0 | 0 | 1 | 2 | 2 | 3 | 0 | 5 | 2 | 0 | 0 | 0 | 0 | 69 | |
| ETF | Torino, IT | FONDAZIONE EUROPEA PER LA FORMAZIONE | 1 | 1 | 0 | 0 | 1 | 0 | 0 | 1 | 3 | 0 | 0 | 0 | 0 | 0 | 1 | 22 | 0 | 0 | 1 | 0 | 0 | 1 | 0 | 2 | 0 | 1 | 0 | 1 | 3 | 39 | |
| EUROIUST | L'Aia, NL | UNITÀ EUROPEA DI COOPERAZIONE GIUDIZIARIA | 2 | 0 | 2 | 0 | 0 | 0 | 0 | 0 | 1 | 0 | 1 | 1 | 0 | 0 | 0 | 3 | 0 | 0 | 1 | 0 | 2 | 0 | 0 | 2 | 0 | 0 | 0 | 0 | 0 | 15 | |
| FRA | Vienna, AT | AGENZIA DELL'UNIONE EUROPEA PER I DIRITTI FONDAMENTALI | 4 | 0 | 1 | 0 | 0 | 2 | 0 | 0 | 1 | 0 | 3 | 1 | 0 | 2 | 2 | 2 | 2 | 0 | 0 | 0 | 0 | 2 | 3 | 0 | 1 | 1 | 0 | 2 | 3 | 32 | |
| CEPOL | Budapest, HU | AGENZIA DELL'UNIONE EUROPEA PER LA FORMAZIONE DELLE AUTORITÀ DI CONTRASTO | 1 | 0 | 0 | 0 | 0 | 0 | 0 | 0 | 1 | 0 | 0 | 2 | 2 | 14 | 0 | 0 | 0 | 0 | 0 | 0 | 0 | 1 | 2 | 0 | 4 | 0 | 0 | 0 | 2 | 29 | |
| ENISA | Heraklion, EL | AGENZIA DELL'UNIONE EUROPEA PER LA SICUREZZA DELLE RETI E DELL'INFORMAZIONE | 0 | 0 | 2 | 0 | 0 | 0 | 0 | 0 | 2 | 0 | 0 | 15 | 0 | 0 | 0 | 2 | 0 | 0 | 0 | 0 | 0 | 0 | 0 | 0 | 3 | 0 | 0 | 1 | 1 | 0 | 26 |
| ERA | Valenciennes, FR | AGENZIA DELL'UNIONE EUROPEA PER LE FERROVIE | 0 | 8 | 1 | 0 | 0 | 1 | 0 | 0 | 1 | 0 | 9 | 2 | 1 | 1 | 1 | 1 | 1 | 0 | 0 | 0 | 0 | 1 | 0 | 2 | 0 | 0 | 0 | 1 | 0 | 31 | |
| EU IPO | Alicante, ES | UFFICIO DELL'UNIONE EUROPEA PER LA PROPRIETÀ INTELLETTUALE | 0 | 5 | 9 | 0 | 0 | 3 | 3 | 1 | 97 | 0 | 13 | 6 | 0 | 3 | 2 | 22 | 3 | 0 | 0 | 0 | 5 | 6 | 2 | 9 | 1 | 0 | 3 | 5 | 2 | 200 | |
| BEREC | Riga, LV | UFFICIO DELL'ORGANISMO DEI REGOLATORI EUROPEI DELLE COMUNICAZIONI ELETTRONICHE | 0 | 0 | 2 | 0 | 1 | 0 | 0 | 0 | 0 | 0 | 0 | 0 | 0 | 0 | 0 | 0 | 0 | 1 | 0 | 5 | 0 | 0 | 0 | 0 | 0 | 0 | 0 | 0 | 0 | 9 | |
| CdT | Lussemburgo, LU | CENTRO DI TRADUZIONE DEGLI ORGANISMI DELL'UNIONE EUROPEA | 0 | 1 | 1 | 0 | 0 | 0 | 0 | 5 | 0 | 3 | 0 | 2 | 1 | 0 | 4 | 0 | 0 | 1 | 0 | 0 | 0 | 1 | 2 | 0 | 1 | 0 | 1 | 0 | 23 | | |
| | | Imprese comuni/EIT | 0 | 20 | 2 | 1 | 2 | 6 | 0 | 1 | 73 | 1 | 21 | 9 | 0 | 18 | 2 | 34 | 2 | 0 | 0 | 0 | 1 | 9 | 8 | 13 | 1 | 0 | 0 | 4 | 16 | 244 | |
| BBi | Bruxelles, BE | IMPRESA COMUNE SULLE BIODINDUSTRIE | 0 | 1 | 0 | 0 | 0 | 0 | 0 | 0 | 2 | 0 | 0 | 2 | 0 | 1 | 0 | 2 | 0 | 0 | 0 | 0 | 0 | 0 | 0 | 0 | 2 | 0 | 0 | 0 | 0 | 0 | 10 |
| Clean Sky | Bruxelles, BE | IMPRESA COMUNE CLEAN SKY | 0 | 2 | 0 | 0 | 0 | 0 | 0 | 0 | 1 | 0 | 0 | 0 | 0 | 0 | 0 | 2 | 0 | 0 | 0 | 0 | 0 | 0 | 0 | 1 | 0 | 0 | 0 | 0 | 0 | 6 | |
| ECSEL | Bruxelles, BE | IMPRESA COMUNE COMPONENTI E SISTEMI ELETTRONICI | 0 | 7 | 0 | 0 | 0 | 0 | 0 | 0 | 2 | 0 | 3 | 3 | 0 | 0 | 0 | 0 | 0 | 0 | 0 | 0 | 0 | 1 | 0 | 0 | 0 | 0 | 0 | 0 | 0 | 16 | |
| EIT | Budapest, HU | ISTITUTO EUROPEO DI INNOVAZIONE E TECNOLOGIA | 0 | 0 | 0 | 0 | 0 | 0 | 0 | 0 | 0 | 0 | 0 | 1 | 0 | 13 | 0 | 0 | 0 | 0 | 0 | 0 | 0 | 2 | 0 | 2 | 0 | 0 | 0 | 0 | 1 | 19 | |
| F4E | Barcellona, ES | IMPRESA COMUNE EUROPEA PER ITER E LO SVILUPPO DELL'ENERGIA DA FUSIONE | 0 | 7 | 2 | 0 | 2 | 6 | 0 | 1 | 64 | 1 | 13 | 1 | 0 | 3 | 0 | 26 | 1 | 0 | 0 | 0 | 1 | 3 | 6 | 5 | 1 | 0 | 0 | 4 | 14 | 161 | |
| FCH2 | Bruxelles, BE | IMPRESA COMUNE "CELLE A COMBUSTIBILE E IDROGENO 2" | 0 | 1 | 0 | 0 | 0 | 0 | 0 | 0 | 0 | 0 | 0 | 0 | 0 | 0 | 0 | 1 | 0 | 0 | 0 | 0 | 0 | 0 | 0 | 0 | 1 | 0 | 0 | 0 | 0 | 3 | |
| IM2I | Bruxelles, BE | IMPRESA COMUNE PER L'INIZIATIVA IN MATERIA DI MEDICINALI INNOVATIVI 2 | 0 | 0 | 0 | 0 | 0 | 0 | 0 | 0 | 2 | 0 | 1 | 1 | 0 | 0 | 1 | 1 | 0 | 0 | 0 | 0 | 0 | 2 | 1 | 1 | 0 | 0 | 0 | 0 | 10 | | |
| SESAR | Bruxelles, BE | IMPRESA COMUNE SESAR | 0 | 0 | 0 | 1 | 0 | 0 | 0 | 0 | 0 | 0 | 1 | 0 | 0 | 0 | 0 | 1 | 0 | 0 | 0 | 0 | 0 | 0 | 0 | 0 | 1 | 0 | 0 | 0 | 0 | 4 | |
| S2R | Bruxelles, BE | SHIFT2RAIL | 0 | 2 | 0 | 0 | 0 | 0 | 0 | 0 | 2 | 0 | 3 | 1 | 0 | 1 | 1 | 1 | 0 | 0 | 0 | 0 | 1 | 1 | 0 | 0 | 0 | 0 | 0 | 0 | 1 | 15 | |
| | | Agenzie esecutive | 13 | 421 | 66 | 6 | 10 | 59 | 2 | 3 | 177 | 12 | 170 | 130 | 11 | 32 | 7 | 332 | 17 | 4 | 5 | 4 | 16 | 80 | 39 | 128 | 9 | 8 | 16 | 25 | 54 | 1.856 | |
| CHAFEA | Lussemburgo, LU | AGENZIA ESECUTIVA PER I CONSUMATORI, LA SALUTE, L'AGRICOLTURA E LA SICUREZZA ALIMENTARE | 1 | 7 | 1 | 0 | 1 | 3 | 0 | 0 | 5 | 0 | 6 | 1 | 1 | 0 | 0 | 9 | | | | | | | | | | | | | | | |

ALLEGATO I

Elenco di direzioni generali, servizi e uffici della Commissione europea al 31.12.2018

1. AGRI: Agricoltura e sviluppo rurale
2. BUDG: Bilancio
3. CdP-OSP: Comitato del personale - Organizzazioni sindacali e professionali rappresentative
4. CLIMA: Azione per il clima
5. CNECT: Reti di comunicazione, contenuti e tecnologie
6. COMM: Comunicazione
7. COMP: Concorrenza
8. DEVCO: Cooperazione internazionale e sviluppo
9. DGT: Traduzione
10. DIGIT: Informatica
11. EAC: Istruzione, gioventù, sport e cultura
12. ECFIN: Affari economici e finanziari
13. ECHO: Protezione civile e operazioni di aiuto umanitario europee (ECHO)
14. EMPL: Occupazione, affari sociali e inclusione
15. ENER: Energia
16. ENV: Ambiente
17. EPSC: Centro europeo di strategia politica
18. EPSO: Ufficio europeo di selezione del personale
19. ESTAT: Eurostat
20. FISMA: Stabilità finanziaria, servizi finanziari e Unione dei mercati dei capitali
21. FPI: servizio degli strumenti di politica estera
22. GROW: Mercato interno, industria, imprenditoria e PMI
23. HOME: Migrazione e affari interni
24. HR: Risorse umane e sicurezza
25. IAS: servizio di audit interno
26. JRC: Centro comune di ricerca
27. JUST: Giustizia e consumatori
28. MARE: Affari marittimi e pesca
29. MOVE: Mobilità e trasporti
30. NEAR: Politica di vicinato e negoziati di allargamento
31. OIB: Ufficio per le infrastrutture e la logistica a Bruxelles
32. OIL: Ufficio per le infrastrutture e la logistica a Lussemburgo
33. OLAF: Ufficio europeo per la lotta antifrode
34. OP: Ufficio delle pubblicazioni
35. PMO: Ufficio di gestione e liquidazione dei diritti individuali
36. REGIO: Politica regionale e urbana
37. RTD: Ricerca e innovazione
38. SANTE: Salute e sicurezza alimentare
39. SCIC: Interpretazione
40. SG: segretariato generale
41. SJ: servizio giuridico
42. TAXUD: Fiscalità e unione doganale
43. TF50: task force per la preparazione e la conduzione dei negoziati con il Regno Unito a norma dell'articolo 50 del TUE
44. TRADE: Commercio