



Consiglio
dell'Unione europea

Bruxelles, 25 febbraio 2021
(OR. en)

6525/21

STAT 10
FIN 136

NOTA DI TRASMISSIONE

Origine:	Segretaria generale della Commissione europea, firmato da Martine DEPREZ, direttrice
Data:	15 febbraio 2021
Destinatario:	Jeppe TRANHOLM-MIKKELSEN, segretario generale del Consiglio dell'Unione europea
n. doc. Comm.:	COM(2021) 60 final
Oggetto:	RELAZIONE DELLA COMMISSIONE sul ricorso agli agenti contrattuali nel 2017 e 2018

Si trasmette in allegato, per le delegazioni, il documento COM(2021) 60 final.

All.: COM(2021) 60 final



Bruxelles, 15.2.2021
COM(2021) 60 final

RELAZIONE DELLA COMMISSIONE
sul ricorso agli agenti contrattuali nel 2017 e 2018

Indice

1.	Introduzione	2
2.	Agenti contrattuali presso istituzioni, agenzie e IC/EIT	4
3.	Agenti contrattuali presso la Commissione europea	6
4.	Distribuzione degli agenti contrattuali nelle altre istituzioni, agenzie e imprese comuni/EIT	27
	ALLEGATO I	37

1. INTRODUZIONE

La presente relazione adempie l'obbligo statutario previsto dall'articolo 79, paragrafo 3, del regime applicabile agli altri agenti dell'Unione europea (RAA) che recita *"La Commissione presenta una relazione annuale sull'utilizzazione degli agenti contrattuali da cui risultino, tra l'altro, il numero, il grado ed il tipo di impiego, l'equilibrio geografico e le risorse di bilancio per gruppo di funzioni"*. Essa comprende le informazioni relative agli anni 2017 e 2018, con dati raccolti al 31 dicembre.

La presente relazione comprende i dati riguardanti 57 diverse entità: a) le istituzioni definite all'articolo 13 del trattato sull'Unione europea, tranne la Banca centrale europea; b) gli organismi equiparati alle istituzioni dall'articolo 1 ter dello statuto e c) gli organismi ai quali lo statuto si applica in virtù degli atti dell'Unione che li costituiscono, di cui all'articolo 1 bis, paragrafo 2, dello statuto¹. Tali organismi comprendono agenzie esecutive e decentrate, imprese comuni (IC)² e l'Istituto europeo di innovazione e tecnologia (EIT).

I dati concernenti la Commissione comprendono tutti gli agenti contrattuali, ossia il personale finanziato da linee di bilancio amministrative, operative e per la ricerca, nonché da entrate derivanti da accordi sul livello dei servizi con altre istituzioni e organismi.³

La categoria degli agenti contrattuali è stata creata nel 2004 nel quadro della riforma dello statuto. Da allora gli agenti contrattuali hanno apportato un utile contributo al lavoro delle istituzioni svolgendo attività di sostegno amministrativo a costi inferiori e fornendo competenze non sempre disponibili presso le istituzioni.

Gli articoli 3 bis e 3 ter del RAA definiscono il ruolo degli agenti contrattuali e le funzioni che possono svolgere.

Gli agenti contrattuali di cui all'articolo 3 bis possono essere assegnati, a tempo parziale o a tempo pieno, ad un impiego non previsto nella tabella dell'organico:

- per i servizi delle istituzioni: al fine di svolgere mansioni esclusivamente manuali o di sostegno amministrativo nel gruppo di funzioni I,

¹ Si noti che lo statuto non si applica alla Banca centrale europea e alla Banca europea per gli investimenti (compreso il Fondo europeo per gli investimenti), che hanno adottato disposizioni specifiche per il loro personale, a norma dell'articolo 36, paragrafo 1, del protocollo n. 4 e dell'articolo 11, paragrafo 7, del protocollo n. 5 allegati ai trattati. Anche il Comitato di risoluzione unico non è menzionato nella presente relazione, poiché non impiega agenti contrattuali. Tali organismi non sono pertanto contemplati dalla presente relazione.

² Cfr. l'articolo 187 del TFUE.

³ È opportuno rilevare che i dati di bilancio (trasmessi ogni anno all'autorità di bilancio unitamente al progetto di bilancio – Documento di lavoro, parte II e III) indicano il numero degli agenti contrattuali presenti al momento della presentazione del progetto di bilancio (compresi gli agenti contrattuali assunti utilizzando le entrate con destinazione specifica), ossia: un rendiconto al 1° aprile dell'anno N-1 (dove N è l'anno del progetto di bilancio), l'esecuzione del bilancio dell'anno N-2 e le richieste di stanziamenti con la stima in equivalenti a tempo pieno (ETP) per l'anno N. Questo spiega le differenze che possono apparire tra le diverse fonti di dati relativamente al numero degli agenti contrattuali. Poiché diverse linee di bilancio prevedono stanziamenti per il personale esterno senza stabilire una distinzione tra le varie categorie di detto personale, le cifre del bilancio trasmettono la migliore stima possibile sulla base dei costi medi probabili e della distribuzione tra categorie.

- per le rappresentanze e le delegazioni dell'UE, le agenzie e altre entità: al fine di svolgere le funzioni di cui all'articolo 80, paragrafo 2, del RAA, nei gruppi di funzioni I, II, III e IV.

Il personale in questione beneficia di un contratto che può essere convertito in un contratto a tempo indeterminato dopo un primo rinnovo.

Gli agenti contrattuali di cui all'articolo 3 ter sono impiegati:

- per svolgere mansioni diverse da quelle di cui all'articolo 3 bis del RAA senza essere assegnati a un impiego previsto nella tabella dell'organico, oppure
- per sostituire funzionari o agenti temporanei provvisoriamente impossibilitati a svolgere le loro funzioni.

Questo personale è assunto per brevi periodi, da un minimo di 3 mesi ad un massimo di 6 anni.

L'articolo 80 del RAA stabilisce una corrispondenza tra ciascun gruppo di funzioni (GF) e le mansioni che possono essere espletate dagli agenti contrattuali (AC):

Gruppi di funzioni	Gradi	Funzioni
IV	13-18	Mansioni amministrative, consultive, linguistiche ed altre mansioni tecniche equivalenti, svolte sotto la supervisione di funzionari o di agenti temporanei
III	8-12	Mansioni esecutive, redazionali, contabili ed altre mansioni tecniche equivalenti, svolte sotto la supervisione di funzionari o di agenti temporanei
II	4-7	Lavori d'ufficio e di segreteria, direzione di un ufficio e altre mansioni equivalenti, svolte sotto la supervisione di funzionari o di agenti temporanei
I	1-3	Mansioni manuali o di servizio di sostegno amministrativo, svolte sotto la supervisione di funzionari o di agenti temporanei.

2. AGENTI CONTRATTUALI PRESSO ISTITUZIONI, AGENZIE E IC/EIT

Il numero di agenti contrattuali al 31 dicembre dei rispettivi anni è ripartito come segue:

Tabella 1 - Numero di agenti contrattuali presso la Commissione, altre istituzioni e agenzie e IC/EIT nel 2017

Commissione europea	7 165
Altre istituzioni	2 425
Agenzie e IC/EIT	3 749

Tabella 2 - Percentuale di agenti contrattuali presso la Commissione, altre istituzioni e agenzie e IC/EIT nel 2017



Tabella 3 - Numero di agenti contrattuali presso la Commissione, altre istituzioni e agenzie e IC/EIT nel 2018

Commissione europea	7 238
Altre istituzioni	2 608
Agenzie e IC/EIT	3 995

Tabella 4 - Percentuale di agenti contrattuali presso la Commissione, altre istituzioni e agenzie e IC/EIT nel 2018

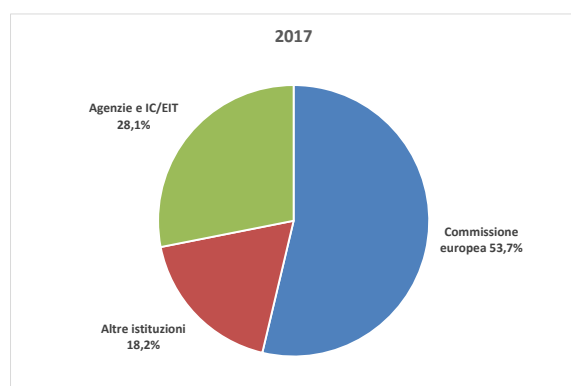

Tabella 5 - Variazione del numero di agenti contrattuali presso la Commissione, altre istituzioni e agenzie e IC/EIT (2017 rispetto al 2016)

Commissione europea	+ 0,48 %
Altre istituzioni	+ 7,59 %
Agenzie e IC/EIT	+ 7,42 %

Tabella 6 - Variazione del numero di agenti contrattuali presso la Commissione, altre istituzioni e agenzie e IC/EIT (2018 rispetto al 2017)

Commissione europea	+ 1,02 %
Altre istituzioni	+ 7,55 %
Agenzie e IC/EIT	+ 6,56 %

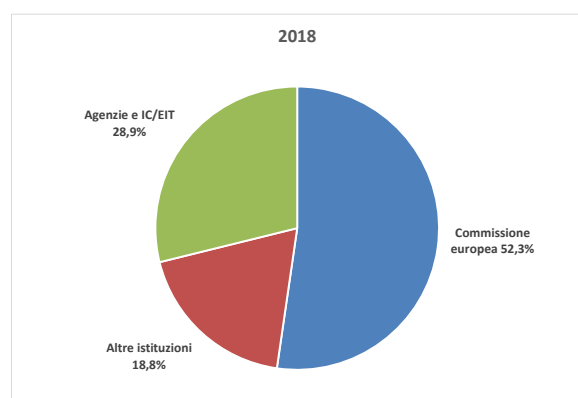
Tabella 7 - Variazione della percentuale relativa di agenti contrattuali tra Commissione, altre istituzioni e agenzie e IC/EIT (2017 rispetto al 2016)

Commissione europea	- 1,67 %
Altre istituzioni	+ 0,67 %
Agenzie e IC/EIT	+ 1,00 %

Tabella 8 - Variazione della percentuale relativa di agenti contrattuali tra Commissione, altre istituzioni e agenzie e IC/EIT (2018 rispetto al 2017)

Commissione europea	- 1,42 %
Altre istituzioni	+ 0,66 %
Agenzie e IC/EIT	+ 0,76 %

3. AGENTI CONTRATTUALI PRESSO LA COMMISSIONE EUROPEA

3.1 Evoluzione del ricorso agli agenti contrattuali presso la Commissione

Tabella 9 - Evoluzione nel corso del tempo all'interno della Commissione

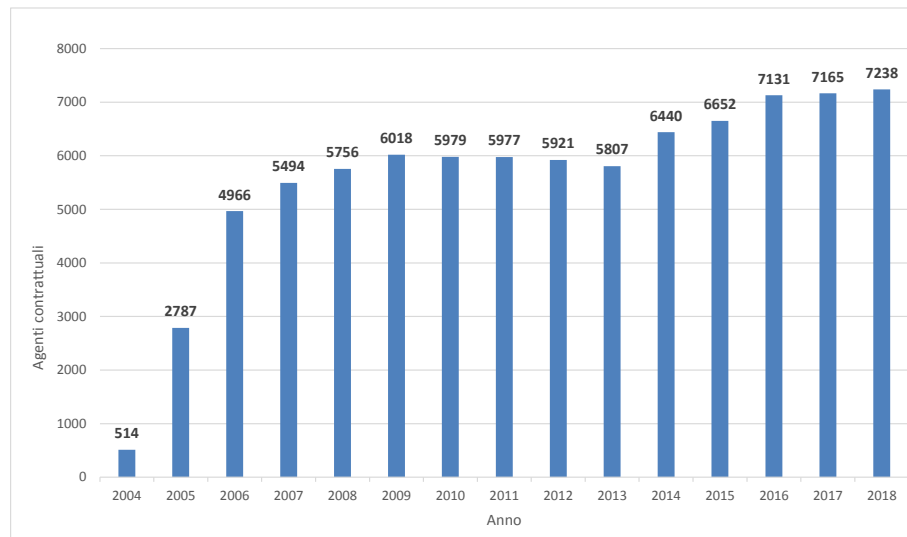

3.2 Distribuzione degli agenti contrattuali della Commissione per genere e per gruppo di funzioni

La distribuzione degli agenti contrattuali per genere, per gruppo di funzioni (GF) e per grado nel 2017 e nel 2018 è illustrata nelle tabelle che seguono.

Tabella 10a - Distribuzione degli agenti contrattuali della Commissione per genere, GF e grado nel 2017

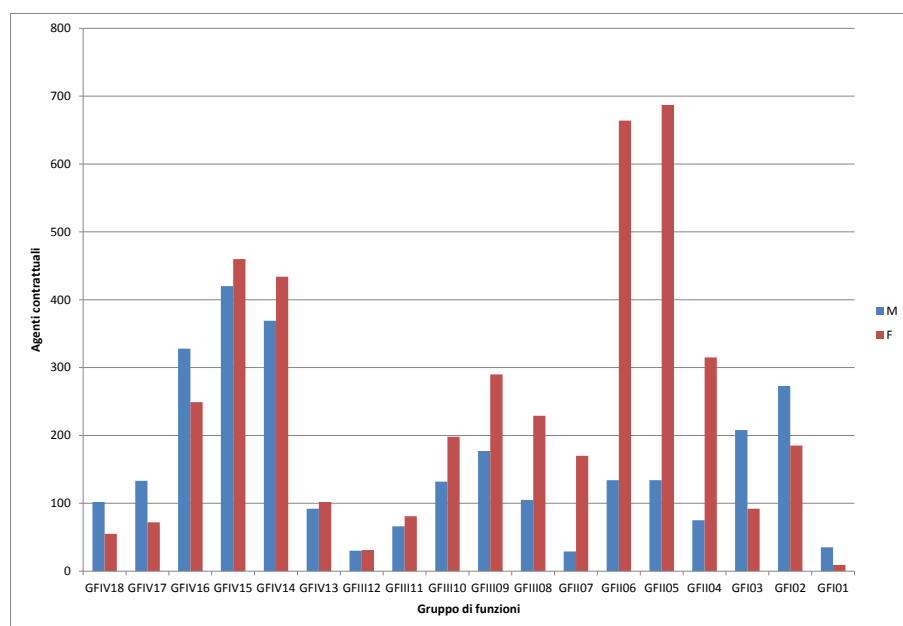

		Uomini		Donne		Totale	
GFIV	GFIV18	102	65,0 %	55	35,0 %	157	5,6 %
	GFIV17	133	64,9 %	72	35,1 %	205	7,3 %
	GFIV16	328	56,8 %	249	43,2 %	577	20,5 %
	GFIV15	420	47,7 %	460	52,3 %	880	31,3 %
	GFIV14	369	46,0 %	434	54,0 %	803	28,5 %
	GFIV13	92	47,4 %	102	52,6 %	194	6,9 %
		1 444	51,3 %	1 372	48,7 %	2 816	39,3 %
GFIII	GFIII12	30	49,2 %	31	50,8 %	61	4,6 %
	GFIII11	66	44,9 %	81	55,1 %	147	11,0 %
	GFIII10	132	40,0 %	198	60,0 %	330	24,6 %
	GFIII09	177	37,9 %	290	62,1 %	467	34,9 %
	GFIII08	105	31,4 %	229	68,6 %	334	24,9 %
		510	38,1 %	829	61,9 %	1 339	18,7 %
GFII	GFII07	29	14,6 %	170	85,4 %	199	9,0 %
	GFII06	134	16,8 %	664	83,2 %	798	36,1 %
	GFII05	134	16,3 %	687	83,7 %	821	37,2 %
	GFII04	75	19,2 %	315	80,8 %	390	17,7 %
		372	16,8 %	1 836	83,2 %	2 208	30,8 %
GFI	GFI03	208	69,3 %	92	30,7 %	300	37,4 %
	GFI02	273	59,6 %	185	40,4 %	458	57,1 %
	GFI01	35	79,5 %	9	20,5 %	44	5,5 %
		516	64,3 %	286	35,7 %	802	11,2 %
TOTALE		2 842	39,7 %	4 323	60,3 %	7 165	100 %

Tabella 10b - Distribuzione degli agenti contrattuali della Commissione per genere, GF e grado nel 2018

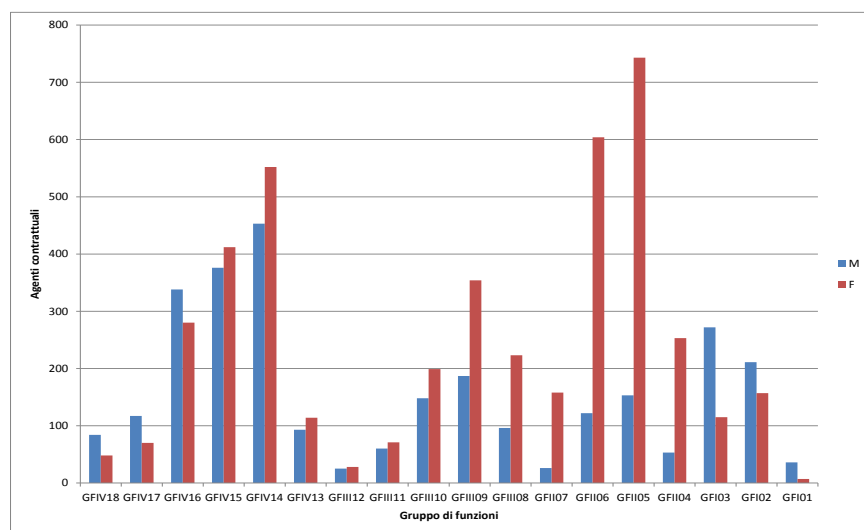

		Uomini		Donne		Totale	
GFIV	GFIV18	84	63,6 %	48	36,4 %	132	4,7 %
	GFIV17	117	62,6 %	70	37,4 %	187	6,6 %
	GFIV16	338	54,7 %	280	45,3 %	618	21,9 %
	GFIV15	376	47,7 %	412	52,3 %	788	28,0 %
	GFIV14	453	45,1 %	552	54,9 %	1 005	35,7 %
	GFIV13	93	44,9 %	114	55,1 %	207	7,3 %
		1 461	49,7 %	1 476	50,3 %	2 937	40,6 %
GFIII	GFIII12	25	47,2 %	28	52,8 %	53	4,0 %
	GFIII11	60	45,8 %	71	54,2 %	131	9,8 %
	GFIII10	148	42,7 %	199	57,3 %	347	25,9 %
	GFIII09	187	34,6 %	354	65,4 %	541	40,4 %
	GFIII08	96	30,1 %	223	69,9 %	319	23,8 %
		516	37,1 %	875	62,9 %	1 391	19,2 %
GFII	GFII07	26	14,1 %	158	85,9 %	184	8,3 %
	GFII06	122	16,8 %	604	83,2 %	726	32,9 %
	GFII05	153	17,1 %	743	82,9 %	896	40,6 %
	GFII04	53	17,3 %	253	82,7 %	306	13,9 %
		354	16,8 %	1 758	83,2 %	2 112	29,2 %
GFI	GFIO3	272	70,3 %	115	29,7 %	387	48,3 %
	GFIO2	211	57,3 %	157	42,7 %	368	45,9 %
	GFIO1	36	83,7 %	7	16,3 %	43	5,4 %
		519	65,0 %	279	35,0 %	798	11,0 %
TOTALE		2 850	39,4 %	4 388	60,6 %	7 238	100,0 %

3.3 Distribuzione degli agenti contrattuali della Commissione per nazionalità, genere e GF

Va rilevato che, come per i funzionari e gli agenti temporanei⁴, l'assunzione di agenti contrattuali avviene in base al profilo richiesto e alle abilità e alle conoscenze linguistiche dei candidati, senza alcuna definizione di quote nazionali.

Nel 2017, come pure nel 2018, tutti gli Stati membri erano rappresentati in tutti i gruppi di funzioni, ad eccezione degli austriaci e degli svedesi nel GFI. Le nazionalità più rappresentate tra gli agenti contrattuali sono, in ordine decrescente, l'italiana, la belga, la francese, la spagnola e la greca, seguite dalla rumena e dalla polacca. La quota complessiva delle prime quattro nazionalità è rimasta invariata dal 2005 (circa 60 %). I cittadini britannici e tedeschi, come i polacchi e gli olandesi, sono piuttosto sottorappresentati in relazione alla rispettiva popolazione. Viceversa, i belgi e gli italiani sono sovrarappresentati in relazione alla rispettiva popolazione.

La distribuzione per nazionalità è influenzata da una combinazione di fattori, in particolare la vicinanza alla sede dell'istituzione (per la Commissione, principalmente Bruxelles, Lussemburgo e Ispra), i livelli delle retribuzioni e la durata dei contratti proposti. I candidati sono più propensi ad accettare un posto con un contratto a tempo determinato se sono residenti nella località in cui ha sede l'istituzione che offre loro un posto di lavoro o vicino ad essa, anche considerando che la durata del primo contratto in genere è di un solo anno. Come riportato nelle tabelle che seguono, questo vale in particolare per gli agenti contrattuali GFI e GFII, mentre nel caso degli agenti contrattuali GFIII e GFIV l'equilibrio geografico è leggermente migliore.

Tabella 11a - Distribuzione degli agenti contrattuali della Commissione per nazionalità e genere nel 2017

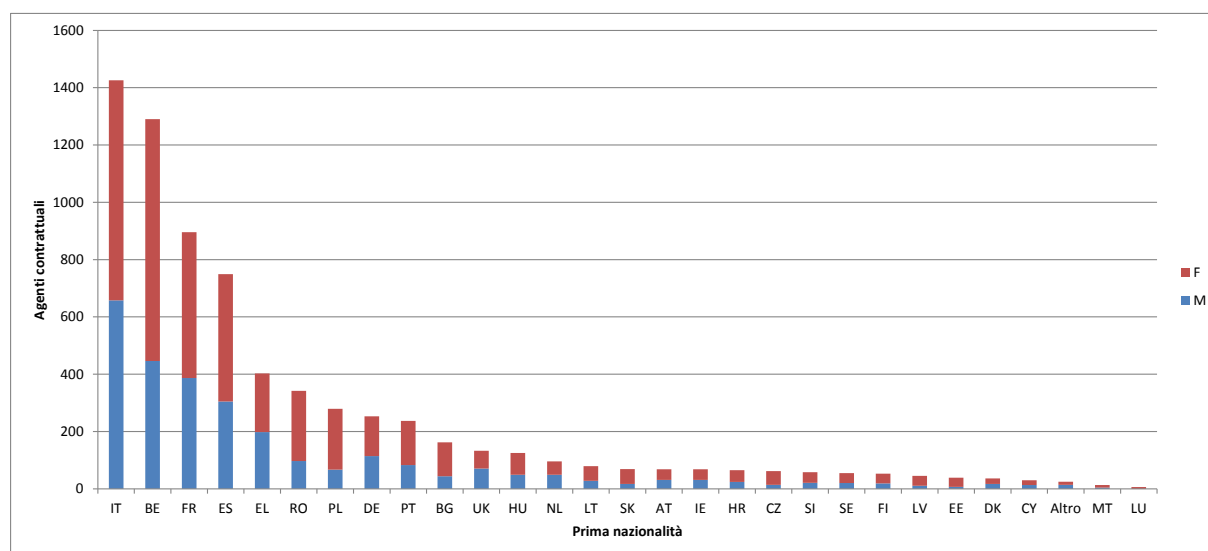

⁴ Cfr. l'articolo 27 dello statuto.

Tabella 11b - Distribuzione degli agenti contrattuali della Commissione per nazionalità e genere nel 2018



Tabella 11c - Agenti contrattuali della Commissione per nazionalità e genere nel 2017

	U		D		TOTALE	%	Aggr.
IT	658	46,1 %	768	53,9 %	1 426	19,9 %	19,9 %
BE	446	34,6 %	844	65,4 %	1 290	18,0 %	37,9 %
FR	387	43,2 %	509	56,8 %	896	12,5 %	50,4 %
ES	305	40,7 %	444	59,3 %	749	10,5 %	60,9 %
EL	198	49,1 %	205	50,9 %	403	5,6 %	66,5 %
RO	97	28,4 %	245	71,6 %	342	4,8 %	71,3 %
PL	67	24,0 %	212	76,0 %	279	3,9 %	75,2 %
DE	114	45,1 %	139	54,9 %	253	3,5 %	78,7 %
PT	83	35,0 %	154	65,0 %	237	3,3 %	82,0 %
BG	44	27,2 %	118	72,8 %	162	2,3 %	84,3 %
UK	71	53,4 %	62	46,6 %	133	1,9 %	86,1 %
HU	49	39,2 %	76	60,8 %	125	1,7 %	87,9 %
NL	49	51,0 %	47	49,0 %	96	1,3 %	89,2 %
LT	28	35,4 %	51	64,6 %	79	1,1 %	90,3 %
SK	17	24,6 %	52	75,4 %	69	1,0 %	91,3 %
AT	31	45,6 %	37	54,4 %	68	0,9 %	92,2 %
IE	31	45,6 %	37	54,4 %	68	0,9 %	93,2 %
HR	24	36,9 %	41	63,1 %	65	0,9 %	94,1 %
CZ	14	22,6 %	48	77,4 %	62	0,9 %	94,9 %
SI	21	36,2 %	37	63,8 %	58	0,8 %	95,7 %
SE	20	36,4 %	35	63,6 %	55	0,8 %	96,5 %
FI	19	35,8 %	34	64,2 %	53	0,7 %	97,3 %
LV	11	24,4 %	34	75,6 %	45	0,6 %	97,9 %
EE	7	17,9 %	32	82,1 %	39	0,5 %	98,4 %
DK	17	47,2 %	19	52,8 %	36	0,5 %	98,9 %
CY	13	43,3 %	17	56,7 %	30	0,4 %	99,3 %
Altro	14	56,0 %	11	44,0 %	25	0,3 %	99,7 %
MT	4	30,8 %	9	69,2 %	13	0,2 %	99,9 %
LU	3	33,3 %	6	66,7 %	9	0,1 %	100,0 %
Totale	2 842	39,7 %	4 323	60,3 %	7 165	100,0 %	100,0 %

Tabella 11d - Agenti contrattuali presso la Commissione per nazionalità e genere nel 2018

	U		D		TOTALE	%	Aggr.
IT	675	46,4 %	780	53,6 %	1 455	20,1 %	20,1 %
BE	450	35,4 %	820	64,6 %	1 270	17,5 %	37,6 %
FR	384	42,8 %	513	57,2 %	897	12,4 %	50,0 %
ES	301	40,6 %	441	59,4 %	742	10,3 %	60,3 %
EL	192	44,0 %	244	56,0 %	436	6,0 %	66,3 %
RO	99	28,0 %	254	72,0 %	353	4,9 %	71,2 %
PL	65	23,2 %	215	76,8 %	280	3,9 %	75,1 %
DE	125	48,8 %	131	51,2 %	256	3,5 %	78,6 %
PT	78	33,9 %	152	66,1 %	230	3,2 %	81,8 %
BG	51	32,1 %	108	67,9 %	159	2,2 %	84,0 %
HU	51	39,8 %	77	60,2 %	128	1,8 %	85,7 %
UK	58	51,8 %	54	48,2 %	112	1,5 %	87,3 %
NL	44	48,9 %	46	51,1 %	90	1,2 %	88,5 %
LT	26	29,5 %	62	70,5 %	88	1,2 %	89,7 %
SK	23	27,4 %	61	72,6 %	84	1,2 %	90,9 %
CZ	21	28,8 %	52	71,2 %	73	1,0 %	91,9 %
IE	33	46,5 %	38	53,5 %	71	1,0 %	92,9 %
SI	22	32,4 %	46	67,6 %	68	0,9 %	93,8 %
AT	29	44,6 %	36	55,4 %	65	0,9 %	94,7 %
FI	22	38,6 %	35	61,4 %	57	0,8 %	95,5 %
HR	14	25,0 %	42	75,0 %	56	0,8 %	96,3 %
SE	21	38,9 %	33	61,1 %	54	0,7 %	97,0 %
LV	11	22,4 %	38	77,6 %	49	0,7 %	97,7 %
EE	7	17,1 %	34	82,9 %	41	0,6 %	98,3 %
CY	13	37,1 %	22	62,9 %	35	0,5 %	98,8 %
DK	14	40,0 %	21	60,0 %	35	0,5 %	99,3 %
Altro	13	46,4 %	15	53,6 %	28	0,4 %	99,6 %
LU	3	23,1 %	10	76,9 %	13	0,2 %	99,8 %
MT	5	38,5 %	8	61,5 %	13	0,2 %	100,0 %
TOTALE	2 850	39,4 %	4 388	60,6 %	7 238	100,0 %	100 %

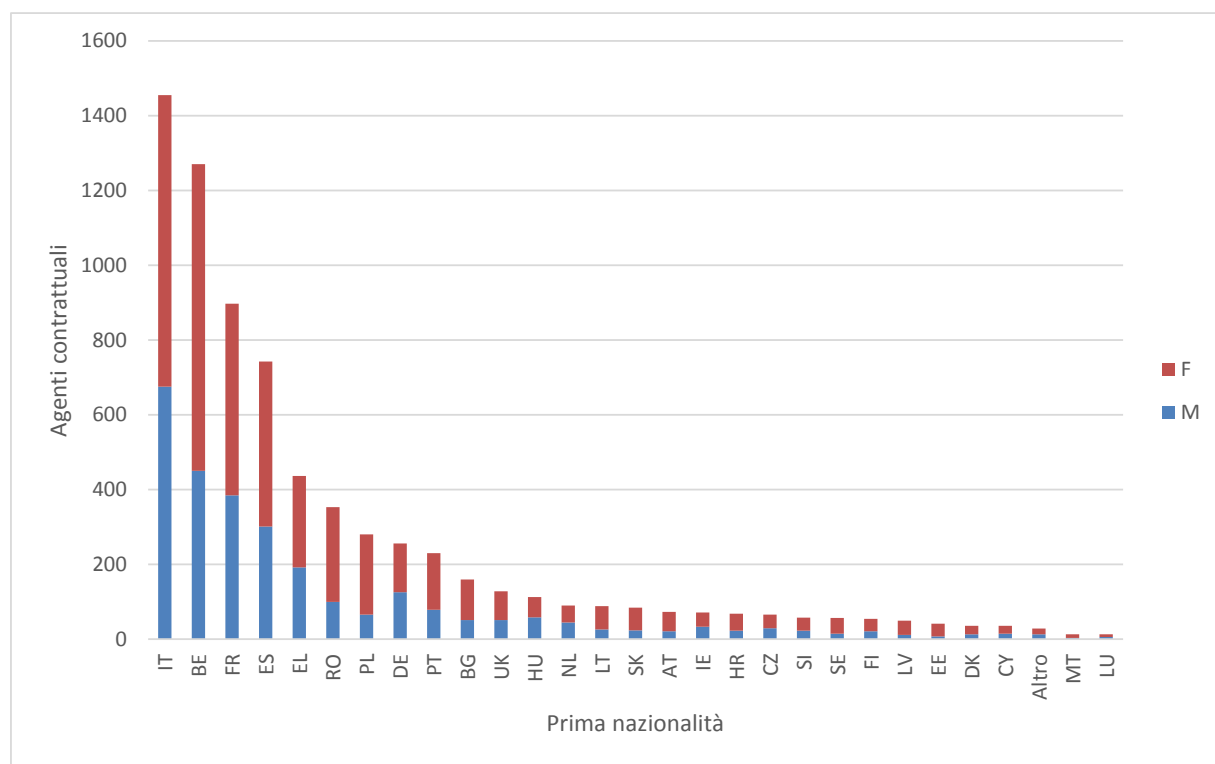
Tabella 12a - Agenti contrattuali presso la Commissione per genere, gruppo di funzioni e nazionalità nel 2017

GFIV

	U		D		TOTALE	%	Aggr.
IT	341	55,0 %	279	45,0 %	620	22,0 %	22,0 %
FR	222	55,0 %	182	45,0 %	404	14,3 %	36,4 %
ES	167	49,0 %	174	51,0 %	341	12,1 %	48,5 %
BE	124	53,0 %	110	47,0 %	234	8,3 %	56,8 %
EL	111	65,3 %	59	34,7 %	170	6,0 %	62,8 %
DE	85	53,1 %	75	46,9 %	160	5,7 %	68,5 %
RO	41	42,3 %	56	57,7 %	97	3,4 %	71,9 %
PT	39	43,3 %	51	56,7 %	90	3,2 %	75,1 %
PL	28	32,6 %	58	67,4 %	86	3,1 %	78,2 %
BG	20	28,6 %	50	71,4 %	70	2,5 %	80,7 %
UK	49	72,1 %	19	27,9 %	68	2,4 %	83,1 %
HU	30	52,6 %	27	47,4 %	57	2,0 %	85,1 %
AT	23	46,0 %	27	54,0 %	50	1,8 %	86,9 %
NL	31	62,0 %	19	38,0 %	50	1,8 %	88,7 %
IE	18	45,0 %	22	55,0 %	40	1,4 %	90,1 %
HR	17	54,8 %	14	45,2 %	31	1,1 %	91,2 %
SK	11	37,9 %	18	62,1 %	29	1,0 %	92,2 %
SE	14	48,3 %	15	51,7 %	29	1,0 %	93,3 %
LT	10	38,5 %	16	61,5 %	26	0,9 %	94,2 %
SI	10	40,0 %	15	60,0 %	25	0,9 %	95,1 %
CZ	8	33,3 %	16	66,7 %	24	0,9 %	95,9 %
FI	9	37,5 %	15	62,5 %	24	0,9 %	96,8 %
Altro	11	50,0 %	11	50,0 %	22	0,8 %	97,5 %
DK	10	55,6 %	8	44,4 %	18	0,6 %	98,2 %
LV	4	25,0 %	12	75,0 %	16	0,6 %	98,8 %
EE	3	21,4 %	11	78,6 %	14	0,5 %	99,3 %
CY	5	38,5 %	8	61,5 %	13	0,5 %	99,7 %
LU	1	25,0 %	3	75,0 %	4	0,1 %	99,9 %
MT	2	50,0 %	2	50,0 %	4	0,1 %	100,0 %
TOTALE	1 444	51,3 %	1 372	48,7 %	2 816	100 %	100 %

Tabella 12b - Agenti contrattuali presso la Commissione per genere, gruppo di funzioni e nazionalità nel 2018

GFIV

	U		D		Totale	%	Aggr.
IT	369	54,3 %	311	45,7 %	680	23,2 %	23,2 %
FR	217	53,6 %	188	46,4 %	405	13,8 %	36,9 %
ES	169	48,8 %	177	51,2 %	346	11,8 %	48,7 %
BE	121	51,5 %	114	48,5 %	235	8,0 %	56,7 %
EL	108	60,7 %	70	39,3 %	178	6,1 %	62,8 %
DE	89	54,9 %	73	45,1 %	162	5,5 %	68,3 %
RO	47	39,8 %	71	60,2 %	118	4,0 %	72,3 %
PL	30	31,3 %	66	68,8 %	96	3,3 %	75,6 %
PT	37	39,4 %	57	60,6 %	94	3,2 %	78,8 %
BG	23	32,9 %	47	67,1 %	70	2,4 %	81,2 %
HU	32	55,2 %	26	44,8 %	58	2,0 %	83,1 %
UK	39	72,2 %	15	27,8 %	54	1,8 %	85,0 %
AT	22	44,9 %	27	55,1 %	49	1,7 %	86,7 %
NL	25	52,1 %	23	47,9 %	48	1,6 %	88,3 %
IE	20	45,5 %	24	54,5 %	44	1,5 %	89,8 %
LT	12	33,3 %	24	66,7 %	36	1,2 %	91,0 %
SK	12	37,5 %	20	62,5 %	32	1,1 %	92,1 %
SE	14	48,3 %	15	51,7 %	29	1,0 %	93,1 %
CZ	9	33,3 %	18	66,7 %	27	0,9 %	94,0 %
FI	10	37,0 %	17	63,0 %	27	0,9 %	94,9 %
SI	10	37,0 %	17	63,0 %	27	0,9 %	95,8 %
Altro	12	48,0 %	13	52,0 %	25	0,9 %	96,7 %
HR	9	40,9 %	13	59,1 %	22	0,7 %	97,4 %
DK	7	36,8 %	12	63,2 %	19	0,6 %	98,1 %
LV	6	35,3 %	11	64,7 %	17	0,6 %	98,7 %
EE	4	25,0 %	12	75,0 %	16	0,5 %	99,2 %
CY	5	38,5 %	8	61,5 %	13	0,4 %	99,7 %
LU	0	0,0 %	6	100,0 %	6	0,2 %	99,9 %
MT	3	75,0 %	1	25,0 %	4	0,1 %	100,0 %
TOTALE	1 461	49,7 %	1 476	50,3 %	2 937	100,0 %	100,0 %

Tabella 12c - Agenti contrattuali presso la Commissione per genere, gruppo di funzioni e nazionalità nel 2017

GfIII

	U		D		TOTALE	%	Aggr.
IT	103	40,2 %	153	59,8 %	256	19,1 %	19,1 %
BE	72	44,7 %	89	55,3 %	161	12,0 %	31,1 %
FR	73	45,3 %	88	54,7 %	161	12,0 %	43,2 %
ES	49	36,8 %	84	63,2 %	133	9,9 %	53,1 %
EL	34	34,0 %	66	66,0 %	100	7,5 %	60,6 %
RO	26	31,0 %	58	69,0 %	84	6,3 %	66,8 %
PL	16	26,2 %	45	73,8 %	61	4,6 %	71,4 %
DE	19	34,5 %	36	65,5 %	55	4,1 %	75,5 %
BG	12	29,3 %	29	70,7 %	41	3,1 %	78,6 %
PT	12	33,3 %	24	66,7 %	36	2,7 %	81,3 %
UK	16	48,5 %	17	51,5 %	33	2,5 %	83,7 %
LT	11	44,0 %	14	56,0 %	25	1,9 %	85,6 %
NL	11	44,0 %	14	56,0 %	25	1,9 %	87,5 %
HU	9	37,5 %	15	62,5 %	24	1,8 %	89,2 %
SK	2	12,5 %	14	87,5 %	16	1,2 %	90,4 %
CZ	2	13,3 %	13	86,7 %	15	1,1 %	91,6 %
SI	4	26,7 %	11	73,3 %	15	1,1 %	92,7 %
SE	5	33,3 %	10	66,7 %	15	1,1 %	93,8 %
HR	3	21,4 %	11	78,6 %	14	1,0 %	94,8 %
LV	3	23,1 %	10	76,9 %	13	1,0 %	95,8 %
AT	5	50,0 %	5	50,0 %	10	0,7 %	96,6 %
IE	8	80,0 %	2	20,0 %	10	0,7 %	97,3 %
EE	3	33,3 %	6	66,7 %	9	0,7 %	98,0 %
CY	4	57,1 %	3	42,9 %	7	0,5 %	98,5 %
DK	3	42,9 %	4	57,1 %	7	0,5 %	99,0 %
FI	2	40,0 %	3	60,0 %	5	0,4 %	99,4 %
MT	1	20,0 %	4	80,0 %	5	0,4 %	99,8 %
Altro	2	100,0 %	0	0,0 %	2	0,1 %	99,9 %
LU	0	0,0 %	1	100,0 %	1	0,1 %	100,0 %
TOTALE	510	38,1 %	829	61,9 %	1 339	100 %	100 %

Tabella 12d - Agenti contrattuali presso la Commissione per genere, gruppo di funzioni e nazionalità nel 2018

GfIII

	U		D		Totale	%	Aggr.
IT	102	38,9 %	160	61,1 %	262	18,8 %	18,8 %
FR	69	41,6 %	97	58,4 %	166	11,9 %	30,8 %
BE	68	42,8 %	91	57,2 %	159	11,4 %	42,2 %
ES	50	36,8 %	86	63,2 %	136	9,8 %	52,0 %
EL	34	28,8 %	84	71,2 %	118	8,5 %	60,5 %
RO	27	30,7 %	61	69,3 %	88	6,3 %	66,8 %
PL	15	23,4 %	49	76,6 %	64	4,6 %	71,4 %
DE	26	41,9 %	36	58,1 %	62	4,5 %	75,8 %
BG	19	43,2 %	25	56,8 %	44	3,2 %	79,0 %
PT	12	34,3 %	23	65,7 %	35	2,5 %	81,5 %
UK	13	46,4 %	15	53,6 %	28	2,0 %	83,5 %
HU	9	36,0 %	16	64,0 %	25	1,8 %	85,3 %
NL	11	44,0 %	14	56,0 %	25	1,8 %	87,1 %
LT	10	43,5 %	13	56,5 %	23	1,7 %	88,8 %
SK	4	18,2 %	18	81,8 %	22	1,6 %	90,4 %
CZ	6	28,6 %	15	71,4 %	21	1,5 %	91,9 %
SI	5	29,4 %	12	70,6 %	17	1,2 %	93,1 %
HR	3	20,0 %	12	80,0 %	15	1,1 %	94,2 %
SE	5	41,7 %	7	58,3 %	12	0,9 %	95,0 %
CY	5	50,0 %	5	50,0 %	10	0,7 %	95,8 %
LV	1	10,0 %	9	90,0 %	10	0,7 %	96,5 %
EE	2	22,2 %	7	77,8 %	9	0,6 %	97,1 %
FI	5	55,6 %	4	44,4 %	9	0,6 %	97,8 %
IE	7	77,8 %	2	22,2 %	9	0,6 %	98,4 %
AT	4	50,0 %	4	50,0 %	8	0,6 %	99,0 %
DK	3	42,9 %	4	57,1 %	7	0,5 %	99,5 %
MT	0	0,0 %	3	100,0 %	3	0,2 %	99,7 %
LU	0	0,0 %	2	100,0 %	2	0,1 %	99,9 %
Altro	1	50,0 %	1	50,0 %	2	0,1 %	100,0 %
TOTALE	516	37,1 %	875	62,9 %	1 391	100,0 %	100,0 %

Tabella 12e - Agenti contrattuali presso la Commissione per genere, gruppo di funzioni e nazionalità nel 2017

GfII

	U		D		TOTALE	%	Aggr.
BE	63	10,5 %	538	89,5 %	601	27,2 %	27,2 %
IT	67	19,6 %	275	80,4 %	342	15,5 %	42,7 %
FR	48	18,3 %	215	81,7 %	263	11,9 %	54,6 %
ES	44	21,4 %	162	78,6 %	206	9,3 %	63,9 %
RO	26	17,3 %	124	82,7 %	150	6,8 %	70,7 %
PL	20	18,5 %	88	81,5 %	108	4,9 %	75,6 %
EL	25	26,6 %	69	73,4 %	94	4,3 %	79,9 %
PT	10	14,1 %	61	85,9 %	71	3,2 %	83,1 %
BG	10	20,4 %	39	79,6 %	49	2,2 %	85,3 %
HU	7	17,5 %	33	82,5 %	40	1,8 %	87,1 %
DE	7	20,6 %	27	79,4 %	34	1,5 %	88,7 %
LT	6	22,2 %	21	77,8 %	27	1,2 %	89,9 %
UK	4	16,7 %	20	83,3 %	24	1,1 %	91,0 %
SK	2	9,1 %	20	90,9 %	22	1,0 %	92,0 %
CZ	3	14,3 %	18	85,7 %	21	1,0 %	92,9 %
HR	3	15,8 %	16	84,2 %	19	0,9 %	93,8 %
FI	4	21,1 %	15	78,9 %	19	0,9 %	94,7 %
NL	4	22,2 %	14	77,8 %	18	0,8 %	95,5 %
SI	4	26,7 %	11	73,3 %	15	0,7 %	96,2 %
EE	0	0,0 %	14	100,0 %	14	0,6 %	96,8 %
LV	2	14,3 %	12	85,7 %	14	0,6 %	97,4 %
IE	1	7,7 %	12	92,3 %	13	0,6 %	98,0 %
SE	1	9,1 %	10	90,9 %	11	0,5 %	98,5 %
CY	3	33,3 %	6	66,7 %	9	0,4 %	98,9 %
DK	3	33,3 %	6	66,7 %	9	0,4 %	99,3 %
AT	3	37,5 %	5	62,5 %	8	0,4 %	99,7 %
MT	1	25,0 %	3	75,0 %	4	0,2 %	99,9 %
LU	0	0,0 %	2	100,0 %	2	0,1 %	100,0 %
Altro	1	100,0 %	0	0,0 %	1	0,0 %	100,0 %
TOTALE	372	20,3 %	1 836	83,2 %	2 208	100 %	100 %

Tabella 12f - Agenti contrattuali presso la Commissione per genere, gruppo di funzioni e nazionalità nel 2018

GfII

	U		D		Totale	%	Aggr.
BE	69	11,9 %	510	88,1 %	579	27,4 %	27,4 %
IT	58	18,8 %	250	81,2 %	308	14,6 %	42,0 %
FR	54	20,8 %	205	79,2 %	259	12,3 %	54,3 %
ES	37	19,3 %	155	80,7 %	192	9,1 %	63,4 %
RO	21	15,4 %	115	84,6 %	136	6,4 %	69,8 %
EL	22	21,8 %	79	78,2 %	101	4,8 %	74,6 %
PL	17	17,7 %	79	82,3 %	96	4,5 %	79,1 %
PT	8	12,9 %	54	87,1 %	62	2,9 %	82,1 %
BG	7	16,3 %	36	83,7 %	43	2,0 %	84,1 %
HU	8	19,0 %	34	81,0 %	42	2,0 %	86,1 %
DE	7	25,0 %	21	75,0 %	28	1,3 %	87,4 %
LT	3	10,7 %	25	89,3 %	28	1,3 %	88,7 %
SK	5	17,9 %	23	82,1 %	28	1,3 %	90,1 %
CZ	5	21,7 %	18	78,3 %	23	1,1 %	91,1 %
UK	4	17,4 %	19	82,6 %	23	1,1 %	92,2 %
SI	4	19,0 %	17	81,0 %	21	1,0 %	93,2 %
LV	2	10,0 %	18	90,0 %	20	0,9 %	94,2 %
HR	1	5,6 %	17	94,4 %	18	0,9 %	95,0 %
FI	3	18,8 %	13	81,3 %	16	0,8 %	95,8 %
EE	0	0,0 %	14	100,0 %	14	0,7 %	96,4 %
NL	5	35,7 %	9	64,3 %	14	0,7 %	97,1 %
IE	2	15,4 %	11	84,6 %	13	0,6 %	97,7 %
SE	2	15,4 %	11	84,6 %	13	0,6 %	98,3 %
CY	2	18,2 %	9	81,8 %	11	0,5 %	98,9 %
AT	3	37,5 %	5	62,5 %	8	0,4 %	99,2 %
DK	3	42,9 %	4	57,1 %	7	0,3 %	99,6 %
MT	1	20,0 %	4	80,0 %	5	0,2 %	99,8 %
LU	1	33,3 %	2	66,7 %	3	0,1 %	100,0 %
Altro	0	0,0 %	1	100,0 %	1	0,0 %	100,0 %
TOTALE	354	16,8 %	1 758	83,2 %	2 112	100 %	100 %

Tabella 12g - Agenti contrattuali presso la Commissione per genere, gruppo di funzioni e nazionalità nel 2017

GFI

	U		D		Totale	%	Aggr.
BE	187	63,6 %	107	36,4 %	294	36,7 %	36,7 %
IT	147	70,7 %	61	29,3 %	208	25,9 %	62,6 %
ES	45	65,2 %	24	34,8 %	69	8,6 %	71,2 %
FR	44	64,7 %	24	35,3 %	68	8,5 %	79,7 %
PT	22	55,0 %	18	45,0 %	40	5,0 %	84,7 %
EL	28	71,8 %	11	28,2 %	39	4,9 %	89,5 %
PL	3	12,5 %	21	87,5 %	24	3,0 %	92,5 %
RO	4	36,4 %	7	63,6 %	11	1,4 %	93,9 %
UK	2	25,0 %	6	75,0 %	8	1,0 %	94,9 %
FI	4	80,0 %	1	20,0 %	5	0,6 %	95,5 %
IE	4	80,0 %	1	20,0 %	5	0,6 %	96,1 %
DE	3	75,0 %	1	25,0 %	4	0,5 %	96,6 %
HU	3	75,0 %	1	25,0 %	4	0,5 %	97,1 %
NL	3	100,0 %	0	0,0 %	3	0,4 %	97,5 %
SI	3	100,0 %	0	0,0 %	3	0,4 %	97,9 %
BG	2	100,0 %	0	0,0 %	2	0,2 %	98,1 %
CZ	1	50,0 %	1	50,0 %	2	0,2 %	98,4 %
DK	1	50,0 %	1	50,0 %	2	0,2 %	98,6 %
EE	1	50,0 %	1	50,0 %	2	0,2 %	98,9 %
LV	2	100,0 %	0	0,0 %	2	0,2 %	99,1 %
LU	2	100,0 %	0	0,0 %	2	0,2 %	99,4 %
SK	2	100,0 %	0	0,0 %	2	0,2 %	99,6 %
HR	1	100,0 %	0	0,0 %	1	0,1 %	99,8 %
CY	1	100,0 %	0	0,0 %	1	0,1 %	99,9 %
LT	1	100,0 %	0	0,0 %	1	0,1 %	100,0 %
TOTALE	516	64,3 %	286	35,7 %	802	100 %	100,00 %

Tabella 12h - Agenti contrattuali presso la Commissione per genere, gruppo di funzioni e nazionalità nel 2018

GFI

	U		D		Totale	%	Aggr.
BE	192	64,6 %	105	35,4 %	297	37,2 %	37,2 %
IT	146	71,2 %	59	28,8 %	205	25,7 %	62,9 %
ES	45	66,2 %	23	33,8 %	68	8,5 %	71,4 %
FR	44	65,7 %	23	34,3 %	67	8,4 %	79,8 %
EL	28	71,8 %	11	28,2 %	39	4,9 %	84,7 %
PT	21	53,8 %	18	46,2 %	39	4,9 %	89,6 %
PL	3	12,5 %	21	87,5 %	24	3,0 %	92,6 %
RO	4	36,4 %	7	63,6 %	11	1,4 %	94,0 %
UK	2	28,6 %	5	71,4 %	7	0,9 %	94,9 %
FI	4	80,0 %	1	20,0 %	5	0,6 %	95,5 %
IE	4	80,0 %	1	20,0 %	5	0,6 %	96,1 %
DE	3	75,0 %	1	25,0 %	4	0,5 %	96,6 %
HU	2	66,7 %	1	33,3 %	3	0,4 %	97,0 %
NL	3	100,0 %	0	0,0 %	3	0,4 %	97,4 %
SI	3	100,0 %	0	0,0 %	3	0,4 %	97,7 %
BG	2	100,0 %	0	0,0 %	2	0,3 %	98,0 %
CZ	1	50,0 %	1	50,0 %	2	0,3 %	98,2 %
DK	1	50,0 %	1	50,0 %	2	0,3 %	98,5 %
EE	1	50,0 %	1	50,0 %	2	0,3 %	98,7 %
LV	2	100,0 %	0	0,0 %	2	0,3 %	99,0 %
LU	2	100,0 %	0	0,0 %	2	0,3 %	99,2 %
SK	2	100,0 %	0	0,0 %	2	0,3 %	99,5 %
HR	1	100,0 %	0	0,0 %	1	0,1 %	99,6 %
CY	1	100,0 %	0	0,0 %	1	0,1 %	99,7 %
LT	1	100,0 %	0	0,0 %	1	0,1 %	99,9 %
MT	1	100,0 %	0	0,0 %	1	0,1 %	100,0 %
AT	0	0,0 %	0	0,0 %	0	0,0 %	100,0 %
SE	0	0,0 %	0	0,0 %	0	0,0 %	100,0 %
TOTALE	519	65,0 %	279	35,0 %	798	100 %	100 %

3.4 Distribuzione degli agenti contrattuali della Commissione per DG

Le tabelle che seguono riportano la distribuzione degli agenti contrattuali tra le diverse DG e i vari servizi e uffici collegati alla Commissione⁵, con particolare riferimento a genere, nazionalità e gruppo di funzioni.

Tabella 13a - Distribuzione degli agenti contrattuali della Commissione per genere, DG e due raggruppamenti di GF nel 2017

	GF I-II-III				GF IV				TOTALE DI TUTTI I GF	
	U	D	Totale	%	U	D	Totale	%	Totale	%
AGRI	15	33	48	49,5 %	20	29	49	50,5 %	97	1,4 %
BUDG	15	34	49	89,1 %	1	5	6	10,9 %	55	0,8 %
CdP-OSP	0	10	10	100,0 %	0	0	0	0,0 %	10	0,1 %
CLIMA	3	13	16	64,0 %	7	2	9	36,0 %	25	0,3 %
CNECT	54	92	146	71,6 %	25	33	58	28,4 %	204	2,8 %
COMM	95	217	312	88,1 %	11	31	42	11,9 %	354	4,9 %
COMP	20	32	52	85,2 %	4	5	9	14,8 %	61	0,9 %
DEVCO	62	148	210	22,8 %	363	350	713	77,2 %	923	12,9 %
DGT	26	51	77	52,7 %	24	45	69	47,3 %	146	2,0 %
DIGIT	11	23	34	48,6 %	24	12	36	51,4 %	70	1,0 %
EAC	22	28	50	80,6 %	5	7	12	19,4 %	62	0,9 %
ECFIN	7	10	17	63,0 %	7	3	10	37,0 %	27	0,4 %
ECHO	29	59	88	77,2 %	12	14	26	22,8 %	114	1,6 %
EMPL	32	98	130	83,9 %	9	16	25	16,1 %	155	2,2 %
ENER	15	33	48	80,0 %	5	7	12	20,0 %	60	0,8 %
ENV	8	29	37	68,5 %	7	10	17	31,5 %	54	0,8 %
EPSO	7	17	24	96,0 %	0	1	1	4,0 %	25	0,3 %
ESTAT	16	35	51	60,7 %	17	16	33	39,3 %	84	1,2 %
FISMA	8	6	14	93,3 %	1	0	1	6,7 %	15	0,2 %
FPI	4	31	35	41,2 %	23	27	50	58,8 %	85	1,2 %
GROW	30	61	91	74,0 %	17	15	32	26,0 %	123	1,7 %
HOME	9	34	43	79,6 %	4	7	11	20,4 %	54	0,8 %
HR	58	95	153	92,7 %	3	9	12	7,3 %	165	2,3 %
IAS	0	9	9	81,8 %	1	1	2	18,2 %	11	0,2 %
IDEA	0	3	3	37,5 %	3	2	5	62,5 %	8	0,1 %
JRC	110	183	293	26,1 %	494	337	831	73,9 %	1 124	15,7 %
JUST	11	30	41	73,2 %	10	5	15	26,8 %	56	0,8 %
MARE	6	27	33	56,9 %	14	11	25	43,1 %	58	0,8 %
MOVE	17	43	60	85,7 %	5	5	10	14,3 %	70	1,0 %
NEAR	55	98	153	28,8 %	183	195	378	71,2 %	531	7,4 %
OIB	245	534	779	97,9 %	3	14	17	2,1 %	796	11,1 %
OIL	79	119	198	99,0 %	1	1	2	1,0 %	200	2,8 %
OLAF	10	18	28	84,8 %	5	0	5	15,2 %	33	0,5 %
OP	7	6	13	92,9 %	0	1	1	7,1 %	14	0,2 %
PMO	121	288	409	100,0 %	0	0	0	0,0 %	409	5,7 %
REGIO	32	70	102	92,7 %	5	3	8	7,3 %	110	1,5 %
RTD	78	145	223	52,5 %	97	105	202	47,5 %	425	5,9 %
SANTE	14	53	67	69,1 %	10	20	30	30,9 %	97	1,4 %
SCIC	24	29	53	100,0 %	0	0	0	0,0 %	53	0,7 %
SG	27	53	80	74,1 %	15	13	28	25,9 %	108	1,5 %
SJ	1	18	19	70,4 %	3	5	8	29,6 %	27	0,4 %
TAXUD	4	5	9	52,9 %	3	5	8	47,1 %	17	0,2 %
TF50	0	3	3	100,0 %	0	0	0	0,0 %	3	0,0 %
TRADE	11	28	39	83,0 %	3	5	8	17,0 %	47	0,7 %
Totale	1 398	2 951	4 349	60,7 %	1 444	1 372	2 816	39,3 %	7 165	100,0 %

⁵ Cfr. l'allegato I per l'elenco recante le denominazioni complete di DG, servizi e uffici al 31 dicembre 2018.

Tabella 13b - Distribuzione degli agenti contrattuali della Commissione per genere, DG e due raggruppamenti di GF nel 2018

	GFI-II-II				GF IV				TOTALE DI TUTTI I GF	
	U	D	Totale	%	U	D	Totale	%	Totale	%
AGRI	8	27	35	43,2 %	19	27	46	56,8 %	81	1,1 %
BUDG	13	32	45	81,8 %	3	7	10	18,2 %	55	0,8 %
CdP-OSP	0	9	9	100,0 %	0	0	0	0,0 %	9	0,1 %
CLIMA	3	12	15	62,5 %	6	3	9	37,5 %	24	0,3 %
CNECT	42	97	139	70,2 %	24	35	59	29,8 %	198	2,7 %
COMM	98	225	323	87,5 %	14	32	46	12,5 %	369	5,1 %
COMP	16	37	53	88,3 %	4	3	7	11,7 %	60	0,8 %
DEVCO	69	147	216	21,3 %	392	405	797	78,7 %	1013	14,0 %
DGT	22	45	67	45,6 %	31	49	80	54,4 %	147	2,0 %
DIGIT	7	22	29	43,3 %	23	15	38	56,7 %	67	0,9 %
EAC	17	27	44	78,6 %	4	8	12	21,4 %	56	0,8 %
ECFIN	7	8	15	65,2 %	3	5	8	34,8 %	23	0,3 %
ECHO	27	60	87	72,5 %	11	22	33	27,5 %	120	1,7 %
EMPL	32	79	111	82,2 %	7	17	24	17,8 %	135	1,9 %
ENER	15	33	48	82,8 %	4	6	10	17,2 %	58	0,8 %
ENV	4	31	35	66,0 %	6	12	18	34,0 %	53	0,7 %
EPSC	1	3	4	50,0 %	3	1	4	50,0 %	8	0,1 %
EPSO	7	18	25	96,2 %	0	1	1	3,8 %	26	0,4 %
ESTAT	16	32	48	58,5 %	12	22	34	41,5 %	82	1,1 %
FISMA	6	10	16	100,0 %	0	0	0	0,0 %	16	0,2 %
FPI	7	31	38	38,8 %	31	29	60	61,2 %	98	1,4 %
GROW	27	60	87	78,4 %	14	10	24	21,6 %	111	1,5 %
HOME	10	27	37	82,2 %	2	6	8	17,8 %	45	0,6 %
HR	63	131	194	91,1 %	6	13	19	8,9 %	213	2,9 %
IAS	1	7	8	57,1 %	1	5	6	42,9 %	14	0,2 %
JRC	102	132	234	21,7 %	500	345	845	78,3 %	1 079	14,9 %
JUST	4	31	35	76,1 %	6	5	11	23,9 %	46	0,6 %
MARE	7	37	44	67,7 %	12	9	21	32,3 %	65	0,9 %
MOVE	12	40	52	82,5 %	4	7	11	17,5 %	63	0,9 %
NEAR	52	102	154	28,9 %	182	197	379	71,1 %	533	7,4 %
OIB	320	559	879	97,9 %	4	15	19	2,1 %	898	12,4 %
OIL	82	115	197	99,0 %	1	1	2	1,0 %	199	2,7 %
OLAF	7	19	26	96,3 %	1	0	1	3,7 %	27	0,4 %
OP	9	6	15	93,8 %	0	1	1	6,3 %	16	0,2 %
PMO	121	302	423	100,0 %	0	0	0	0,0 %	423	5,8 %
REGIO	24	58	82	94,3 %	3	2	5	5,7 %	87	1,2 %
RTD	54	122	176	46,4 %	92	111	203	53,6 %	379	5,2 %
SANTE	13	49	62	67,4 %	12	18	30	32,6 %	92	1,3 %
SCIC	27	31	58	100,0 %	0	0	0	0,0 %	58	0,8 %
SG	27	50	77	72,0 %	14	16	30	28,0 %	107	1,5 %
SJ	1	16	17	65,4 %	3	6	9	34,6 %	26	0,4 %
TAXUD	2	6	8	44,4 %	5	5	10	55,6 %	18	0,2 %
TF50	0	2	2	100,0 %	0	0	0	0,0 %	2	0,0 %
TRADE	7	25	32	82,1 %	2	5	7	17,9 %	39	0,5 %
Totale	1 389	2 912	4 301	59,4 %	1 461	1 476	2 937	40,6 %	7 238	100,0 %

Agenti contrattuali 3bis

Tabella 14a - Agenti contrattuali 3bis presso la Commissione nel 2017 per GF, genere e DG

	GFI			GFII			GFIII			GFIV			Totale	%
	U	D	TOTALE	U	D	TOTALE	U	D	TOTALE	U	D	TOTALE		
AGRI	6	7	13	0	0	0	0	0	0	2	1	3	16	0,5 %
BUDG	6	14	20	0	0	0	0	0	0	0	0	0	20	0,6 %
CdP- OSP	0	0	0	0	0	0	0	0	0	0	0	0	0	0,0 %
CNECT	14	5	19	0	0	0	0	0	0	0	0	0	19	0,6 %
COMM	31	7	38	33	138	171	24	59	83	11	31	42	334	10,4 %
COMP	8	2	10	0	0	0	0	0	0	0	0	0	10	0,3 %
DEVCO	5	12	17	0	0	0	28	15	43	308	264	572	632	19,7 %
DGT	9	4	13	0	0	0	0	0	0	0	0	0	13	0,4 %
DIGIT	2	5	7	0	0	0	0	0	0	0	0	0	7	0,2 %
EAC	13	1	14	0	0	0	0	0	0	0	0	0	14	0,4 %
ECFIN	3	2	5	0	0	0	0	0	0	0	0	0	5	0,2 %
ECHO	1	5	6	0	0	0	0	0	0	0	0	0	6	0,2 %
EMPL	7	16	23	0	0	0	0	0	0	0	0	0	23	0,7 %
ENER	5	9	14	0	0	0	0	0	0	0	0	0	14	0,4 %
ENV	3	3	6	0	0	0	0	0	0	0	0	0	6	0,2 %
EPSO	2	0	2	5	15	20	0	2	2	0	1	1	25	0,8 %
ESTAT	4	5	9	0	0	0	0	0	0	0	0	0	9	0,3 %
FISMA	2	4	6	0	0	0	0	0	0	0	0	0	6	0,2 %
FPI	0	2	2	0	0	0	2	5	7	19	21	40	49	1,5 %
GROW	6	11	17	0	0	0	0	0	0	0	0	0	17	0,5 %
HOME	0	1	1	0	0	0	0	0	0	0	0	0	1	0,0 %
HR	28	16	44	0	0	0	0	0	0	0	0	0	44	1,4 %
JRC	53	8	61	0	0	0	0	0	0	0	0	0	61	1,9 %
JUST	5	2	7	0	0	0	0	0	0	0	0	0	7	0,2 %
MARE	3	12	15	0	0	0	0	0	0	5	1	6	21	0,7 %
MOVE	4	7	11	0	0	0	0	0	0	0	0	0	11	0,3 %
NEAR	7	9	16	0	0	0	14	6	20	150	131	281	317	9,9 %
OIB	138	49	187	74	449	523	33	36	69	3	14	17	796	24,8 %
OIL	42	16	58	23	93	116	14	10	24	1	1	2	200	6,2 %
OLAF	8	2	10	0	0	0	0	0	0	0	0	0	10	0,3 %
PMO	35	13	48	52	234	286	34	41	75	0	0	0	409	12,7 %
REGIO	6	5	11	0	0	0	0	0	0	0	0	0	11	0,3 %
RTD	22	7	29	0	0	0	0	0	0	0	1	1	30	0,9 %
SANTE	3	5	8	0	0	0	0	0	0	0	0	0	8	0,2 %
SCIC	19	7	26	0	0	0	0	0	0	0	0	0	26	0,8 %
SG	10	8	18	0	0	0	0	0	0	0	0	0	18	0,6 %
TAXUD	1	1	2	0	0	0	0	0	0	0	0	0	2	0,1 %
TRADE	5	4	9	0	2	2	0	0	0	2	2	4	15	0,5 %
TOTALE	516	286	802	187	931	1 118	149	174	323	501	468	969	3 212	100,0 %

Tabella 14b - Agenti contrattuali 3bis presso la Commissione nel 2018 per GF, genere e DG

	GFI			GFII			GFIII			GFIV			Totale	%
	U	D	TOTALE	U	D	TOTALE	U	D	TOTALE	U	D	TOTALE		
AGRI	3	5	8	0	0	0	0	0	0	1	1	2	10	0,3 %
BUDG	5	12	17	0	0	0	0	0	0	0	0	0	17	0,5 %
CNECT	7	4	11	0	0	0	0	0	0	0	1	1	12	0,4 %
COMM	31	4	35	31	143	174	25	65	90	14	32	46	345	10,4 %
COMP	6	2	8	0	0	0	0	0	0	0	0	0	8	0,2 %
DEVCO	3	10	13	0	1	1	29	13	42	332	304	636	692	20,8 %
DGT	5	3	8	0	0	0	0	0	0	0	0	0	8	0,2 %
DIGIT	1	3	4	0	0	0	0	0	0	0	0	0	4	0,1 %
EAC	12	1	13	0	0	0	0	0	0	0	0	0	13	0,4 %
ECFIN	1	1	2	0	0	0	0	0	0	0	0	0	2	0,1 %
ECHO	1	5	6	0	0	0	0	0	0	0	0	0	6	0,2 %
EMPL	4	14	18	0	0	0	0	0	0	0	0	0	18	0,5 %
ENER	5	8	13	0	0	0	0	0	0	0	0	0	13	0,4 %
ENV	1	0	1	0	0	0	0	0	0	0	0	0	1	0,0 %
EPSO	2	0	2	5	16	21	0	2	2	0	1	1	26	0,8 %
ESTAT	3	4	7	0	0	0	0	0	0	0	0	0	7	0,2 %
FISMA	0	3	3	0	0	0	0	0	0	0	0	0	3	0,1 %
FPI	0	2	2	0	0	0	2	3	5	25	22	47	54	1,6 %
GROW	1	9	10	0	0	0	0	0	0	0	0	0	10	0,3 %
HOME	0	0	0	0	0	0	0	0	0	0	0	0	0	0,0 %
HR	28	24	52	0	0	0	0	0	0	0	0	0	52	1,6 %
JRC	53	7	60	0	0	0	0	0	0	0	0	0	60	1,8 %
JUST	1	1	2	0	0	0	0	0	0	0	0	0	2	0,1 %
MARE	3	12	15	0	0	0	0	0	0	5	0	5	20	0,6 %
MOVE	3	7	10	0	0	0	0	0	0	0	0	0	10	0,3 %
NEAR	4	8	12	0	0	0	13	7	20	152	131	283	315	9,5 %
OIB	211	67	278	73	458	531	36	34	70	4	15	19	898	27,1 %
OIL	43	14	57	24	91	115	15	10	25	1	1	2	199	6,0 %
OLAF	4	3	7	0	0	0	0	0	0	0	0	0	7	0,2 %
PMO	32	13	45	53	247	300	36	42	78	0	0	0	423	12,7 %
REGIO	4	4	8	0	0	0	0	0	0	0	0	0	8	0,2 %
RTD	11	6	17	0	0	0	0	0	0	0	0	0	17	0,5 %
SANTE	1	5	6	0	0	0	0	0	0	0	0	0	6	0,2 %
SCIC	17	7	24	0	0	0	0	0	0	0	0	0	24	0,7 %
SG	10	8	18	0	0	0	0	0	0	0	0	0	18	0,5 %
TAXUD	1	0	1	0	0	0	0	0	0	0	0	0	1	0,0 %
TRADE	2	3	5	0	2	2	0	0	0	2	1	3	10	0,3 %
CdP-OSP	0	0	0	0	0	0	0	0	0	0	0	0	0	0,0 %
TOTALE	519	279	798	186	958	1 144	156	176	332	536	509	1 045	3 319	100,0 %

Agenti contrattuali 3ter

Tabella 15a - Agenti contrattuali 3ter presso la Commissione nel 2017 per GF, genere e DG

	GFII			GFIII			GFIV			Totale	%
	U	D	TOTALE	U	D	TOTALE	U	D	TOTALE		
AGRI	3	16	19	6	10	16	18	28	46	81	2,0 %
BUDG	0	13	13	9	7	16	1	5	6	35	0,9 %
CdP-OSP	0	10	10	0	0	0	0	0	0	10	0,3 %
CLIMA	2	12	14	1	1	2	7	2	9	25	0,6 %
CNECT	4	36	40	36	51	87	25	33	58	185	4,7 %
COMM	5	7	12	2	6	8	0	0	0	20	0,5 %
COMP	3	10	13	9	20	29	4	5	9	51	1,3 %
DEVCO	8	57	65	21	64	85	55	86	141	291	7,4 %
DGT	16	46	62	1	1	2	24	45	69	133	3,4 %
DIGIT	0	12	12	9	6	15	24	12	36	63	1,6 %
EAC	2	14	16	7	13	20	5	7	12	48	1,2 %
ECFIN	2	3	5	2	5	7	7	3	10	22	0,6 %
ECHO	8	20	28	20	34	54	12	14	26	108	2,7 %
EMPL	7	29	36	18	53	71	9	16	25	132	3,3 %
ENER	3	13	16	7	11	18	5	7	12	46	1,2 %
ENV	4	23	27	1	3	4	7	10	17	48	1,2 %
EPSC	0	3	3	0	0	0	3	2	5	8	0,2 %
ESTAT	1	22	23	11	8	19	17	16	33	75	1,9 %
FISMA	1	1	2	5	1	6	1	0	1	9	0,2 %
FPI	0	6	6	2	18	20	4	6	10	36	0,9 %
GROW	5	28	33	19	22	41	17	15	32	106	2,7 %
HOME	1	14	15	8	19	27	4	7	11	53	1,3 %
HR	18	58	76	12	21	33	3	9	12	121	3,1 %
IAS	0	8	8	0	1	1	1	1	2	11	0,3 %
JRC	31	141	172	26	34	60	494	337	831	1 063	26,9 %
JUST	2	16	18	4	12	16	10	5	15	49	1,2 %
MARE	0	6	6	3	9	12	9	10	19	37	0,9 %
MOVE	1	22	23	12	14	26	5	5	10	59	1,5 %
NEAR	10	26	36	24	57	81	33	64	97	214	5,4 %
OLAF	0	11	11	2	5	7	5	0	5	23	0,6 %
OP	3	2	5	4	4	8	0	1	1	14	0,4 %
REGIO	8	26	34	18	39	57	5	3	8	99	2,5 %
RTD	17	73	90	39	65	104	97	104	201	395	10,0 %
SANTE	5	39	44	6	9	15	10	20	30	89	2,3 %
SCIC	5	22	27	0	0	0	0	0	0	27	0,7 %
SG	8	26	34	9	19	28	15	13	28	90	2,3 %
SJ	0	16	16	1	2	3	3	5	8	27	0,7 %
TAXUD	1	2	3	2	2	4	3	5	8	15	0,4 %
TF50	0	1	1	0	2	2	0	0	0	3	0,1 %
TRADE	1	15	16	5	7	12	1	3	4	32	0,8 %
TOTALE	185	905	1 090	361	655	1 016	943	904	1 847	3 953	100,0 %

Tabella 15b - Agenti contrattuali 3ter presso la Commissione nel 2018 per GF, genere e DG

	GFII			GFIII			GFIV			Totale	%
	U	D	TOTALE	U	D	TOTALE	U	FD	TOTALE		
AGRI	2	14	16	3	8	11	18	26	44	71	1,8 %
BUDG	2	8	10	6	12	18	3	7	10	38	1,0 %
CLIMA	2	11	13	1	1	2	6	3	9	24	0,6 %
CNECT	5	33	38	30	60	90	24	34	58	186	4,7 %
COMM	6	7	13	5	6	11	0	0	0	24	0,6 %
COMP	1	12	13	9	23	32	4	3	7	52	1,3 %
DEVCO	12	57	69	25	66	91	60	101	161	321	8,2 %
DGT	15	42	57	2	0	2	31	49	80	139	3,5 %
DIGIT	2	12	14	4	7	11	23	15	38	63	1,6 %
EAC	1	12	13	4	14	18	4	8	12	43	1,1 %
ECFIN	2	4	6	4	3	7	3	5	8	21	0,5 %
ECHO	5	21	26	21	34	55	11	22	33	114	2,9 %
EMPL	6	24	30	22	41	63	7	17	24	117	3,0 %
ENER	3	12	15	7	13	20	4	6	10	45	1,1 %
ENV	2	25	27	1	6	7	6	12	18	52	1,3 %
EPSC	0	2	2	1	1	2	3	1	4	8	0,2 %
ESTAT	2	22	24	11	6	17	12	22	34	75	1,9 %
FISMA	1	2	3	5	5	10	0	0	0	13	0,3 %
FPI	1	6	7	4	20	24	6	7	13	44	1,1 %
GROW	3	21	24	23	30	53	14	10	24	101	2,6 %
HOME	2	7	9	8	20	28	2	6	8	45	1,1 %
HR	18	77	95	17	30	47	6	13	19	161	4,1 %
IAS	1	7	8	0	0	0	1	5	6	14	0,4 %
JRC	26	94	120	23	31	54	500	345	845	1 019	26,0 %
JUST	0	16	16	3	14	17	6	5	11	44	1,1 %
MARE	1	6	7	3	19	22	7	9	16	45	1,1 %
MOVE	1	22	23	8	11	19	4	7	11	53	1,4 %
NEAR	6	27	33	29	60	89	30	66	96	218	5,6 %
OLAF	0	9	9	3	7	10	1	0	1	20	0,5 %
OP	3	1	4	6	5	11	0	1	1	16	0,4 %
REGIO	2	15	17	18	39	57	3	2	5	79	2,0 %
RTD	12	52	64	31	64	95	92	111	203	362	9,2 %
SANTE	6	34	40	6	10	16	12	18	30	86	2,2 %
SCIC	9	24	33	1	0	1	0	0	0	34	0,9 %
SG	8	20	28	9	22	31	14	16	30	89	2,3 %
SJ	0	14	14	1	2	3	3	6	9	26	0,7 %
TAXUD	0	4	4	1	2	3	5	5	10	17	0,4 %
TF50	0	1	1	0	1	1	0	0	0	2	0,1 %
TRADE	0	14	14	5	6	11	0	4	4	29	0,7 %
CdP-OSP	0	9	9	0	0	0	0	0	0	9	0,2 %
TOTALE	168	800	968	360	699	1 059	925	967	1 892	3 919	100,0 %

4. DISTRIBUZIONE DEGLI AGENTI CONTRATTUALI NELLE ALTRE ISTITUZIONI, AGENZIE E IMPRESE COMUNI/EIT

Il numero di agenti contrattuali che lavorano per le altre istituzioni è aumentato del 7,59 % dal 2016 al 2017 e del 7,55 % dal 2017 al 2018. Un andamento analogo si può osservare per le agenzie, con un aumento rispettivamente del 7,42 % e del 6,56 %.

Tabella 16 - Evoluzione della distribuzione degli agenti contrattuali nelle altre istituzioni ed agenzie

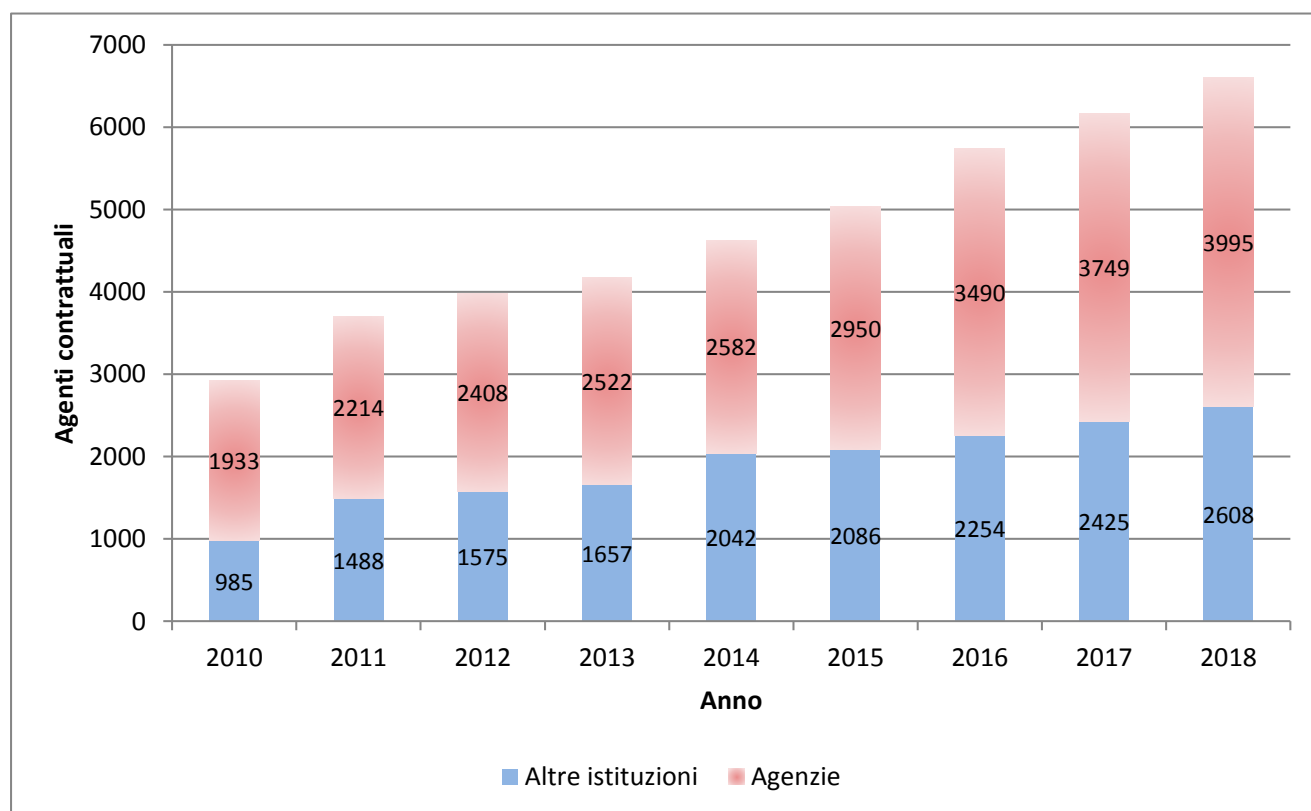

4.1 Distribuzione degli agenti contrattuali nelle altre istituzioni

Le tabelle che seguono illustrano la distribuzione degli agenti contrattuali nelle istituzioni diverse dalla Commissione.

Tabella 17a Distribuzione degli agenti contrattuali nelle altre istituzioni nel 2017



Tabella 17b Distribuzione degli agenti contrattuali nelle altre istituzioni nel 2018



4.2 Distribuzione per genere e gruppo di funzioni nelle altre istituzioni

Tabella 18a – Genere e gruppo di funzioni nel 2017

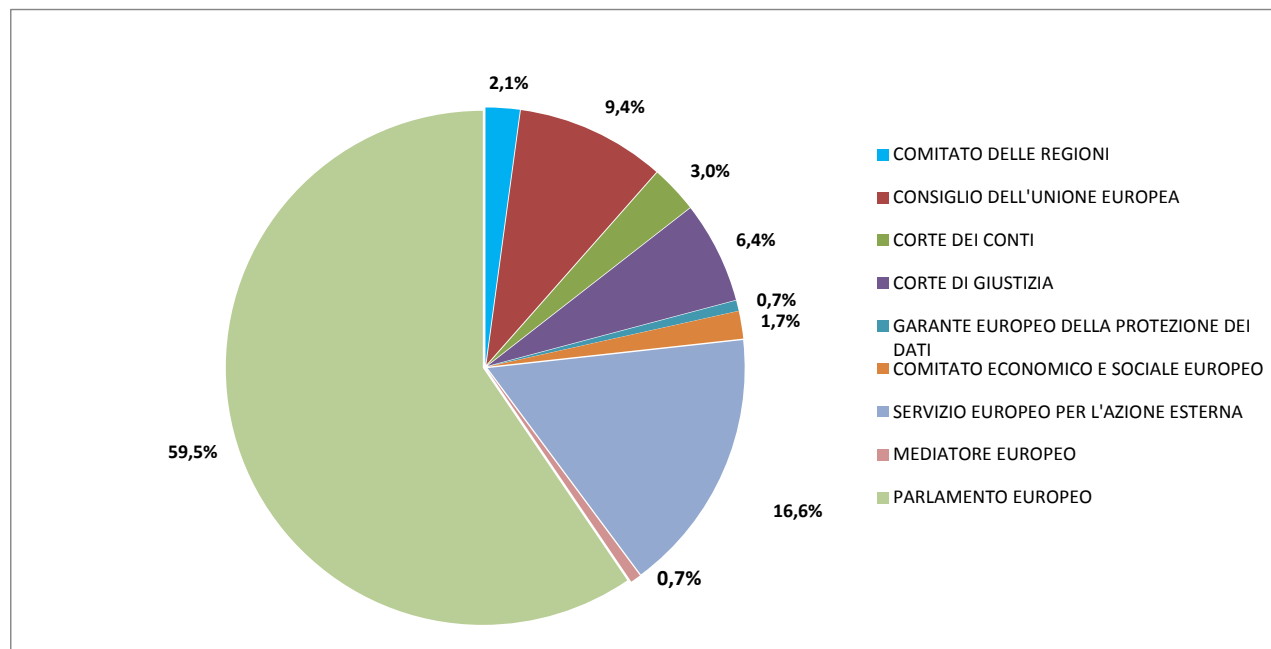
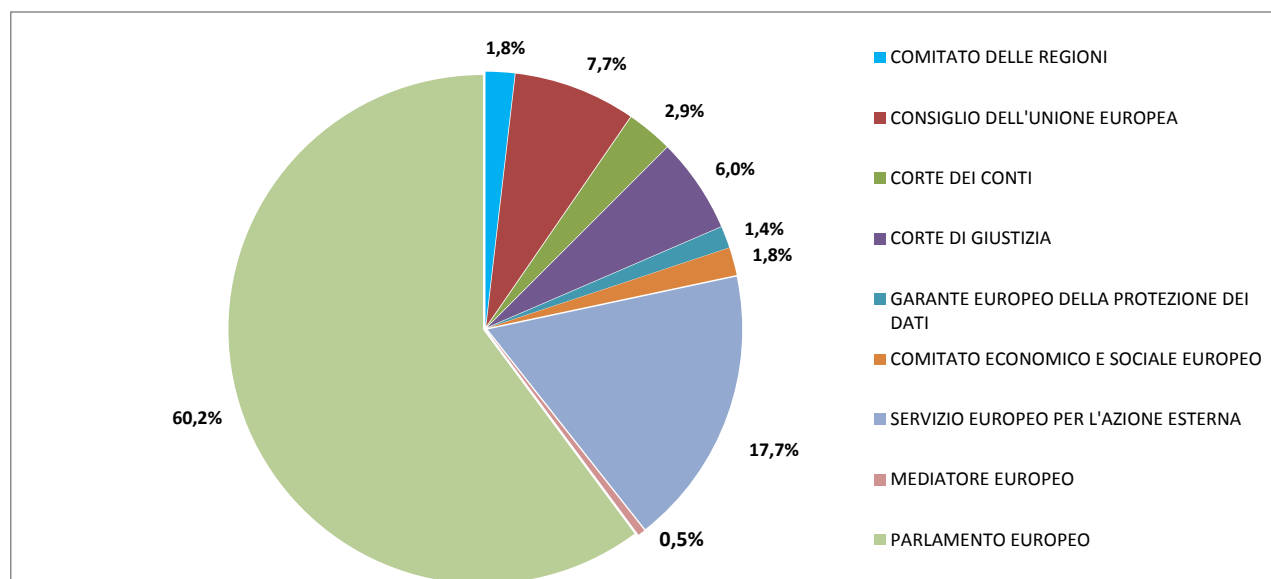
	GFI			GFII			GFIII			GFIV			Totale
	D	U	Totale	D	U	Totale	D	U	Totale	D	U	Totale	
COMITATO DELLE REGIONI	8	13	21	7	2	9	4	4	8	6	8	14	52
CONSIGLIO DELL'UNIONE EUROPEA	23	107	130	21	14	35	8	4	12	35	15	50	227
CORTE DEI CONTI	5	40	45	6	0	6	6	4	10	7	4	11	72
CORTE DI GIUSTIZIA	4	75	79	10	11	21	30	11	41	12	2	14	155
GARANTE EUROPEO DELLA PROTEZIONE DEI DATI	0	1	1	3	0	3	4	2	6	5	1	6	16
COMITATO ECONOMICO E SOCIALE EUROPEO	7	13	20	13	2	15	1	1	2	4	1	5	42
SERVIZIO EUROPEO PER L'AZIONE ESTERNA	14	16	30	126	11	137	57	60	117	43	75	118	402
MEDIATORE EUROPEO	1	2	3	5	1	6	0	1	1	5	1	6	16
PARLAMENTO EUROPEO	220	713	933	129	23	152	99	76	175	107	76	183	1 443
Totale	282	980	1 262	320	64	384	209	163	372	224	183	407	2 425

Tabella 18b – Genere e gruppo di funzioni nel 2018

	GFI			GFII			GFIII			GFIV			Totale
	U	D	Totale	U	D	Totale	U	D	Totale	U	D	Totale	
COMITATO DELLE REGIONI	15	8	23	1	4	5	2	5	7	7	6	13	48
CONSIGLIO DELL'UNIONE EUROPEA	110	23	133	11	16	27	0	8	8	12	22	34	202
CORTE DEI CONTI	40	5	45	1	1	2	3	10	13	6	10	16	76
CORTE DI GIUSTIZIA	80	4	84	10	10	20	10	28	38	2	13	15	157
GARANTE EUROPEO DELLA PROTEZIONE DEI DATI	0	0	0	2	5	7	5	8	13	3	13	16	36
COMITATO ECONOMICO E SOCIALE EUROPEO	13	7	20	1	11	12	4	3	7	3	4	7	46
SERVIZIO EUROPEO PER L'AZIONE ESTERNA	17	15	32	10	127	137	73	57	130	96	67	163	462
MEDIATORE EUROPEO	2	1	3	1	3	4	0	0	0	1	4	5	12
PARLAMENTO EUROPEO	712	230	942	21	117	138	82	151	233	95	161	256	1 569
Totale	989	293	1 282	58	294	352	179	270	449	225	300	525	2 608

4.3 Distribuzione per nazionalità nelle altre istituzioni

Tabella 19a – Nazionalità nel 2017

	AT	BE	BG	CY	CZ	DE	DK	EE	EL	ES	FI	FR	HR	HU	IE	IT	LT	LU	LV	MT	NL	PL	PT	RO	SE	SI	SK	UK	Altro	Totale
COMITATO DELLE REGIONI	0	13	1	1	2	1	0	1	3	6	0	6	2	0	0	5	0	0	0	0	1	3	1	1	0	1	0	3	1	52
CONSIGLIO DELL'UNIONE EUROPEA	2	73	2	0	3	3	3	1	8	24	1	16	4	4	3	38	1	1	1	3	1	10	8	7	2	1	3	4	0	227
CORTE DEI CONTI	2	2	1	1	0	2	0	1	7	2	0	21	0	1	1	6	2	5	0	0	0	1	10	2	0	2	0	0	3	72
CORTE DI GIUSTIZIA	0	12	1	0	3	5	1	1	8	3	4	48	3	3	0	22	1	5	1	1	2	4	11	3	1	1	4	4	3	155
GARANTE EUROPEO DELLA PROTEZIONE DEI DATI	0	5	0	0	0	1	0	0	1	1	0	2	0	0	0	3	0	0	0	0	0	0	1	0	0	0	0	0	2	16
COMITATO ECONOMICO E SOCIALE EUROPEO	0	10	0	1	0	1	0	0	5	8	0	1	1	0	0	9	0	0	0	0	0	1	3	2	0	0	0	0	0	42
SERVIZIO EUROPEO PER L'AZIONE ESTERNA	6	74	10	0	2	13	0	1	9	29	3	66	1	1	5	45	2	0	1	0	3	12	19	20	1	0	5	10	64	402
MEDIATORE EUROPEO	0	4	1	0	0	0	0	0	1	1	0	3	0	0	0	1	1	0	0	0	0	2	0	1	0	1	0	0	0	16
PARLAMENTO EUROPEO	8	392	19	4	6	24	3	6	69	99	4	337	9	15	11	159	6	9	5	4	8	33	62	105	4	11	13	16	2	1 443
Totale	18	585	35	7	16	50	7	11	111	173	12	500	20	24	20	288	13	20	8	8	15	66	115	141	8	17	25	37	75	2 425

Tabella 19b – Nazionalità nel 2018

	AT	BE	BG	CY	CZ	DE	DK	EE	ES	FI	FR	UK	EL	HR	HU	IE	IT	LT	LU	LV	MT	NL	PL	PT	RO	SE	SI	SK	Altro	Totale
COMITATO DELLE REGIONI	0	13	1	1	1	1	0	0	6	0	7	3	3	0	0	2	4	0	0	0	0	1	2	1	1	0	0	0	1	48
CONSIGLIO DELL'UNIONE EUROPEA	1	76	3	0	2	3	0	1	19	1	13	5	5	2	3	1	35	0	1	0	2	1	9	5	9	2	0	3	0	202
CORTE DEI CONTI	1	4	2	1	1	4	0	1	2	0	21	0	7	1	1	0	6	1	4	1	0	0	1	10	2	0	3	0	2	76
CORTE DI GIUSTIZIA	0	10	3	1	2	7	2	0	3	3	47	3	7	1	3	0	18	2	6	1	1	2	10	11	6	2	3	2	1	157
GARANTE EUROPEO DELLA PROTEZIONE DEI DATI	0	11	0	0	0	2	0	0	2	0	4	0	4	0	0	0	7	0	0	0	0	0	1	1	2	0	0	0	2	36
COMITATO ECONOMICO E SOCIALE EUROPEO	0	13	0	0	0	1	0	1	7	0	1	0	2	0	1	0	11	0	0	0	1	1	1	4	2	0	0	0	0	46
SERVIZIO EUROPEO PER L'AZIONE ESTERNA	9	99	11	4	5	22	0	2	34	4	75	8	10	4	5	5	64	4	1	3	0	5	10	17	25	1	1	5	29	462
MEDIATORE EUROPEO	0	2	0	0	0	1	0	0	1	0	3	0	1	0	0	0	1	1	0	0	0	0	2	0	0	0	0	0	0	12
PARLAMENTO EUROPEO	12	398	27	4	9	26	7	5	125	10	332	16	81	13	23	8	175	10	10	7	5	10	42	65	116	9	13	11	0	1 569
Totale	23	626	47	11	20	67	9	10	199	18	503	35	120	21	36	16	321	18	22	12	9	20	78	114	163	14	20	21	35	2 608

4.4 Distribuzione degli agenti contrattuali nelle agenzie e in imprese comuni/EIT

Tabella 20 - Distribuzione degli agenti contrattuali per tipo di agenzia nel 2013-2018

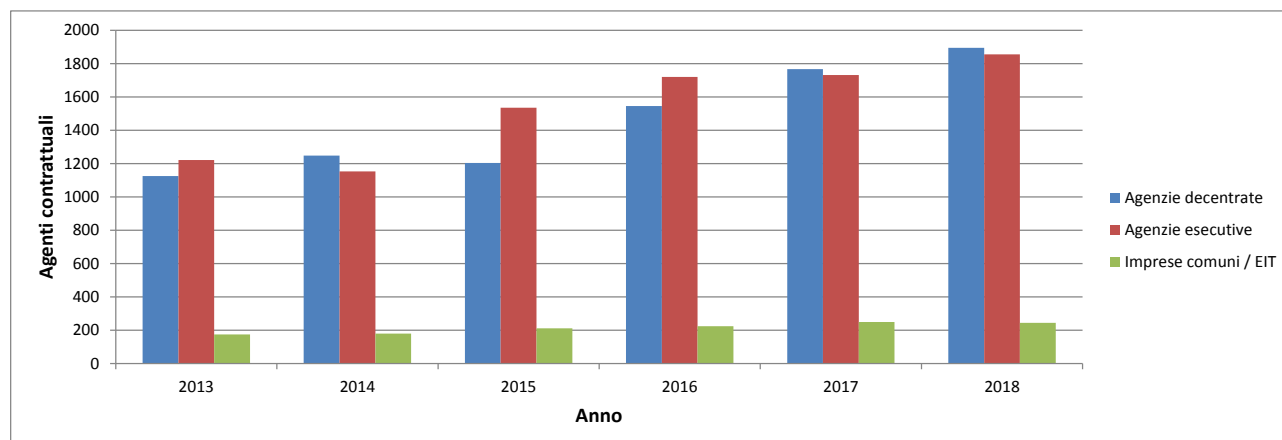

Nel 2017 il 46,2 % degli agenti contrattuali era impiegato in agenzie esecutive, il 47,2 % in agenzie decentrate e il 6,6 % in imprese comuni e presso l'Istituto europeo di innovazione e tecnologia (EIT). Una distribuzione analoga si osserva nel 2018, quando il 46,5 % degli agenti contrattuali era impiegato da agenzie esecutive, il 47,4 % da agenzie decentrate e il 6,1 % da imprese comuni e EIT.

4.5 Distribuzione per genere e gruppo di funzioni nelle agenzie e in imprese comuni/EIT

La distribuzione per gruppo di funzioni è relativamente omogenea tra le agenzie decentrate ed esecutive. I dati dettagliati per il 2017 e il 2018 sono i seguenti:

Tabella 21a – Distribuzione per gruppo di funzioni nel 2017

	GFI		GFII		GFIII		GFIV		TOTALE	
Agenzie decentrate	37	68,5 %	320	43,0 %	682	47,7 %	729	47,9 %	1 768	47,2 %
Imprese comuni / EIT	0	0,0 %	30	4,0 %	99	6,9 %	120	7,9 %	249	6,6 %
Agenzie esecutive	17	31,5 %	394	53,0 %	649	45,4 %	672	44,2 %	1 732	46,2 %

Tabella 21b – Distribuzione per gruppo di funzioni nel 2018

	GFI		GFII		GFIII		GFIV		TOTALE	
Agenzie decentrate	42	73,7 %	292	41,5 %	743	48,3 %	818	48,2 %	1 895	47,4 %
Imprese comuni / EIT	0	0,0 %	29	4,1 %	92	6,0 %	123	7,3 %	244	6,1 %
Agenzie esecutive	15	26,3 %	382	54,3 %	704	45,7 %	755	44,5 %	1 856	46,5 %

Tabella 22a - Distribuzione per gruppo di funzioni e genere per ciascuna agenzia o impresa comune/EIT nel 2017

			GFI		Totale GFI		GFII		Totale GFII		GFIII		Totale GFIII		GFIV		Totale GFIV		Totale generale		
			D	U	D	U	D	U	D	U	D	U	D	U	D	U	D	U			
Agenzie decentrate			4	33	37		262	58	320		462	217	682		384	345	729		1768		
ACER	Lubiana, SI	AGENZIA PER LA COOPERAZIONE TRA I REGOLATORI NAZIONALI DELL'ENERGIA	0	0	0		3	0	3		1	0	1		3	14	17		21		
Eu-LISA	Tallinn, EE; Strasburgo, FR	AGENZIA PER LA GESTIONE OPERATIVA DEI SISTEMI IT SU LARGA SCALA NELLO SPAZIO DI LIBERTÀ, SICUREZZA E GIUSTIZIA	0	0	0		0	0	0		1	3	4		9	18	27		31		
EFCA	Vigo, ES	AGENZIA EUROPEA DI CONTROLLO DELLA PESCA	0	0	0		1	0	1		4	1	5		1	0	1		7		
UCVV	Angers, FR	UFFICIO COMUNITARIO DELLE VARIETÀ VEGETALI	0	0	0		0	0	0		1	1	2		0	4	4		6		
Eu-OSHA	Bilbao, ES	AGENZIA EUROPEA PER LA SICUREZZA E LA SALUTE SUL LAVORO	0	0	0		8	1	9		11	2	13		2	2	4		26		
EASO	La Valletta, MT	UFFICIO EUROPEO DI SOSTEGNO PER L'ASILO	0	1	1		1	1	2		22	17	39		13	12	25		67		
AESA	Colonia, DE	AGENZIA EUROPEA PER LA SICUREZZA AEREA	0	0	0		0	0	0		32	20	52		9	16	25		77		
ABE	Londra, UK	AUTORITÀ BANCARIA EUROPEA	0	0	0		0	0	0		11	2	13		14	12	26		39		
FRONTEX	Varsavia, PL	AGENZIA EUROPEA DELLA GUARDIA DI FRONTIERA E COSTIERA	0	13	13		2	2	4		77	8	85		28	20	48		150		
ECDC	Stoccolma, SE	CENTRO EUROPEO PER LA PREVENZIONE E IL CONTROLLO DELLE MALATTIE	0	2	2		11	1	12		31	6	37		33	13	46		97		
CEDEFOP	Salonicco, EL	CENTRO EUROPEO PER LO SVILUPPO DELLA FORMAZIONE PROFESSIONALE	0	4	4		11	1	12		2	3	5		3	1	4		25		
ECHA	Helsinki, FI	AGENZIA EUROPEA PER LE SOSTANZE CHIMICHE	0	0	0		27	6	33		32	30	62		11	13	24		119		
AEA	Copenaghen, DK	AGENZIA EUROPEA DELL'AMBIENTE	0	0	0		9	0	9		8	4	12		23	20	43		64		
EFTA	Parma, IT	AUTORITÀ EUROPEA PER LA SICUREZZA ALIMENTARE	1	0	1		19	5	24		1	3	4		53	32	85		114		
EUROFOUND	Dublino, IE	FONDAZIONE EUROPEA PER IL MIGLIORAMENTO DELLE CONDIZIONI DI VITA E DI LAVORO	1	1	2		0	1	1		2	1	3		1	2	3		9		
GSA	Praga, CZ	AGENZIA DEL GNSS EUROPEO	0	0	0		3	0	3		6	2	8		18	22	40		51		
EIGE	Vilnius, LT	ISTITUTO EUROPEO PER L'UGUAGLIANZA DI GENERE	0	0	0		2	0	2		6	3	9		3	3	6		17		
EIOPA	Francoforte s. M., DE	AUTORITÀ EUROPEA DELLE ASSICURAZIONI E DELLE PENSIONI AZIENDALI E PROFESSIONALI	0	0	0		9	2	11		12	1	13		4	6	10		34		
EMSA	Lisbona, PT	AGENZIA EUROPEA PER LA SICUREZZA MARITTIMA	0	2	2		10	1	11		2	1	3		5	7	12		28		
EMA	Londra, UK	AGENZIA EUROPEA PER I MEDICINALI	0	0	0		67	8	75		11	5	19		39	17	56		150		
OEDT	Lisbona, PT	OSSERVATORIO EUROPEO DELLE DROGHE E DELLE TOSSICODIPENDENZE	0	3	3		12	1	13		6	3	9		3	1	4		29		
EUROPOL	L'Aia, NL	UFFICIO EUROPEO DI POLIZIA	0	0	0		24	10	34		52	42	94		11	18	29		157		
ESMA	Parigi, FR	AUTORITÀ EUROPEA DEGLI STRUMENTI FINANZIARI E DEI MERCATI	0	0	0		1	0	1		19	3	22		14	14	28		51		
ETF	Torino, IT	FONDAZIONE EUROPEA PER LA FORMAZIONE	0	0	0		6	2	8		21	2	23		6	3	9		40		
EUROJUST	L'Aia, NL	UNITÀ EUROPEA DI COOPERAZIONE GIUDIZIARIA	0	0	0		8	4	12		4	4	8		4	0	4		24		
FRA	Vienna, AT	AGENZIA DELL'UNIONE EUROPEA PER I DIRITTI FONDAMENTALI	0	0	0		4	1	5		6	5	11		9	5	14		30		
CEPOL	Budapest, HU	AGENZIA DELL'UNIONE EUROPEA PER LA FORMAZIONE DELLE AUTORITÀ DI CONTRASTO	0	0	0		4	6	10		3	0	3		1	2	3		16		
ENISA	Heraklion, EL	AGENZIA DELL'UNIONE EUROPEA PER LA SICUREZZA DELLE RETI E DELL'INFORMAZIONE	0	1	1		0	0	0		5	6	11		10	6	16		28		
ERA	Valenciennes, FR	AGENZIA DELL'UNIONE EUROPEA PER LE FERROVIE	2	1	3		6	0	6		6	3	9		4	11	15		33		
EUIPO	Alicante, ES	UFFICIO DELL'UNIONE EUROPEA PER LA PROPRIETÀ INTELLETTUALE	0	5	5		10	2	12		67	33	100		40	44	84		201		
BEREC	Riga, LV	UFFICIO DELL'ORGANISMO DEI REGOLATORI EUROPEI DELLE COMUNICAZIONI ELETTRONICHE	0	0	0		0	1	1		0	0	0		4	4	8		9		
CdT	Lussemburgo, LU	CENTRO DI TRADUZIONE DEGLI ORGANISMI DELL'UNIONE EUROPEA	0	0	0		4	2	6		0	3	3		6	3	9		18		
Imprese comuni ed EIT			0	0	0		26	4	30		76	23	99		44	76	120		249		
BBI	Bruxelles, BE	IMPRESA COMUNE SULLE BIOINDUSTRIE	0	0	0		0	0	0		2	3	5		1	1	2		7		
Clean Sky	Bruxelles, BE	IMPRESA COMUNE CLEAN SKY	0	0	0		2	1	3		0	2	2		1	0	1		6		
ECSEL	Bruxelles, BE	IMPRESA COMUNE COMPONENTI E SISTEMI ELETTRONICI	0	0	0		6	0	6		6	2	8		0	0	0		14		
EIT	Budapest, HU	ISTITUTO EUROPEO DI INNOVAZIONE E TECNOLOGIA	0	0	0		4	1	5		6	4	10		1	1	2		17		
F4E	Barcellona, ES	IMPRESA COMUNE EUROPEA PER ITER E LO SVILUPPO DELL'ENERGIA DA FUSIONE	0	0	0		12	2	14		49	5	54		34	71	105		173		
FCH2	Bruxelles, BE	IMPRESA COMUNE "CELLE A COMBUSTIBILE E IDROGENO 2"	0	0	0		0	0	0		0	1	1		0	1	1		2		
IMI2	Bruxelles, BE	IMPRESA COMUNE PER L'INIZIATIVA IN MATERIA DI MEDICINALI INNOVATIVI 2	0	0	0		1	0	1		9	2	11		0	1	1		13		
SESAR	Bruxelles, BE	IMPRESA COMUNE SESAR	0	0	0		0	0	0		1	1	2		3	0	3		5		
S2R	Bruxelles, BE	SHIFT2RAIL	0	0	0		1	0	1		3	3	6		4	1	5		12		
Agenzie esecutive			4	13	17		343	51	394		415	234	649		412	260	672		1732		
CHAFEA	Lussemburgo, LU	AGENZIA ESECUTIVA PER I CONSUMATORI, LA SALUTE, L'AGRICOLTURA E LA SICUREZZA ALIMENTARE	0	1	1		8	0	8		6	3	9		17	13	30		48		
EACEA	Bruxelles, BE	AGENZIA ESECUTIVA PER L'ISTRUZIONE, GLI AUDIOVISIVI E LA CULTURA	3	3	6		63	8	71		89	59	148		68	19	87		312		
ERCEA	Bruxelles, BE	AGENZIA ESECUTIVA DEL CONSIGLIO EUROPEO DELLA RICERCA	0	2	2		75	15	90		79	54	133		68	51	119		344		
EASME	Bruxelles, BE	AGENZIA ESECUTIVA PER LE PICCOLE E LE MEDIE IMPRESE	0	2	2		31	7	38		89	38	127		96	64	160		327		
INEA	Bruxelles, BE	AGENZIA ESECUTIVA PER L'INNOVAZIONE E LE RETI	0	0	0		34	3	37		31	22	53		57	35	92		182		
REA	Bruxelles, BE	AGENZIA ESECUTIVA PER LA RICERCA	1	5	6		132	18	150		121	58	179		106	78	184		519		
Totale generale			8	46	54		631	113	744		953	474	1430		840	681	1521		3749		

Tabella 22b - Distribuzione per gruppo di funzioni e genere per ciascuna agenzia o impresa comune/EIT nel 2018

			GFI		Totale GFI		GFII		Totale GFII		GFIII		Totale GFIII		GFIV		Totale GFIV		Totale
			D	U	D	U	D	U	D	U	D	U	D	U	D	U	D	U	
Agenzie decentrate			4	38	42	241	51	292	520	223	743	435	383	818	1 895				
ACER	Lubiana, SI	AGENZIA PER LA COOPERAZIONE TRA I REGOLATORI NAZIONALI DELL'ENERGIA	0	0	0	1	0	1	1	0	1	5	15	20	22				
Eu-LISA	Tallinn, EE; Strasburgo FR	AGENZIA PER LA GESTIONE OPERATIVA DEI SISTEMI IT SU LARGA SCALA NELLO SPAZIO DI LIBERTÀ, SICUREZZA E GIUSTIZIA	0	0	0	0	0	0	1	5	6	7	18	25	31				
EFCA	Vigo, ES	AGENZIA EUROPEA DI CONTROLLO DELLA PESCA	0	0	0	1	0	1	9	1	10	2	1	3	14				
UCVV	Angers, FR	UFFICIO COMUNITARIO DELLE VARIETÀ VEGETALI	0	0	0	0	0	0	1	0	1	0	5	5	6				
Eu-OSHA	Bilbao, ES	AGENZIA EUROPEA PER LA SICUREZZA E LA SALUTE SUL LAVORO	0	0	0	9	1	10	12	2	14	2	2	4	28				
EASO	La Valletta, MT	UFFICIO EUROPEO DI SOSTEGNO PER L'ASILO	0	0	0	1	0	1	22	14	36	11	12	23	60				
AESA	Colonia, DE	AGENZIA EUROPEA PER LA SICUREZZA AEREA	0	0	0	0	0	0	38	21	59	10	13	23	82				
ABE	Londra, UK	AUTORITÀ BANCARIA EUROPEA	0	0	0	0	0	0	9	1	10	14	15	29	39				
FRONTEX	Varsavia, PL	AGENZIA EUROPEA DELLA GUARDIA DI FRONTIERA E COSTIERA	1	19	20	8	1	9	85	14	99	32	25	57	185				
ECDC	Stoccolma, SE	CENTRO EUROPEO PER LA PREVENZIONE E IL CONTROLLO DELLE MALATTIE	0	2	2	9	1	10	30	6	36	31	13	44	92				
CEDEFOP	Salonico, EL	CENTRO EUROPEO PER LO SVILUPPO DELLA FORMAZIONE PROFESSIONALE	0	4	4	11	1	12	2	4	6	3	2	5	27				
ECHA	Helsinki, FI	AGENZIA EUROPEA PER LE SOSTANZE CHIMICHE	0	0	0	30	7	37	30	30	60	13	14	27	124				
AEA	Copenaghen, DK	AGENZIA EUROPEA DELL'AMBIENTE	0	0	0	8	0	8	10	3	13	30	25	55	76				
EFSA	Parma, IT	AUTORITÀ EUROPEA PER LA SICUREZZA ALIMENTARE	0	0	0	15	5	20	2	3	5	60	34	94	119				
EUROFOUND	Dubliino, IE	FONDAZIONE EUROPEA PER IL MIGLIORAMENTO DELLE CONDIZIONI DI VITA E DI LAVORO	1	1	2	1	1	2	3	0	3	3	2	5	12				
GSA	Praga, CZ	AGENZIA DEL GNSS EUROPEO	0	0	0	3	0	3	2	2	4	21	23	44	51				
EIGE	Vilnius, LT	ISTITUTO EUROPEO PER L'UGUAGLIANZA DI GENERE	0	0	0	2	0	2	5	2	7	2	3	5	14				
EIOPA	Francoforte s. M., DE	AUTORITÀ EUROPEA DELLE ASSICURAZIONI E DELLE PENSIONI AZIENDALI E PROFESSIONALI	0	0	0	5	2	7	14	1	15	4	4	8	30				
EMSA	Lisbona, PT	AGENZIA EUROPEA PER LA SICUREZZA MARITTIMA	0	2	2	13	4	17	3	3	6	8	9	17	42				
EMA	Londra, UK	AGENZIA EUROPEA PER I MEDICINALI	0	0	0	50	4	54	33	14	47	50	17	67	168				
OEDT	Lisbona, PT	OSSERVATORIO EUROPEO DELLE DROGHE E DELLE TOSSICODIPENDENZE	0	3	3	11	1	12	6	3	9	4	1	5	29				
EUROPOL	L'Aia, NL	UFFICIO EUROPEO DI POLIZIA	0	0	0	30	13	43	56	25	81	16	31	47	171				
ESMA	Parigi, FR	AUTORITÀ EUROPEA DEGLI STRUMENTI FINANZIARI E DEI MERCATI	0	0	0	0	0	0	22	3	25	15	29	44	69				
ETF	Torino, IT	FONDAZIONE EUROPEA PER LA FORMAZIONE	0	0	0	6	2	8	20	2	22	6	3	9	39				
EUROJUST	L'Aia, NL	UNITÀ EUROPEA DI COOPERAZIONE GIUDIZIARIA	0	0	0	7	1	8	3	2	5	2	0	2	15				
FRA	Vienna, AT	AGENZIA DELL'UNIONE EUROPEA PER I DIRITTI FONDAMENTALI	0	0	0	4	1	5	7	5	12	9	6	15	32				
CPOL	Budapest, HU	AGENZIA DELL'UNIONE EUROPEA PER LA FORMAZIONE DELLE AUTORITÀ DI CONTRASTO	0	0	0	0	0	0	13	6	19	5	5	10	29				
ENISA	Heraklion, EL	AGENZIA DELL'UNIONE EUROPEA PER LA SICUREZZA DELLE RETI E DELL'INFORMAZIONE	0	1	1	0	0	0	4	5	9	11	5	16	26				
ERA	Valenciennes, FR	AGENZIA DELL'UNIONE EUROPEA PER LE FERROVIE	2	1	3	7	0	7	5	3	8	3	10	13	31				
EUIPO	Alicante, ES	UFFICIO DELL'UNIONE EUROPEA PER LA PROPRIETÀ INTELLETTUALE	0	5	5	4	3	7	70	39	109	43	36	79	200				
BEREC	Riga, LV	UFFICIO DELL'ORGANISMO DEI REGOLATORI EUROPEI DELLE COMUNICAZIONI ELETTRONICHE	0	0	0	0	1	1	1	0	1	5	2	7	9				
CdT	Lussemburgo, LU	CENTRO DI TRADUZIONE DEGLI ORGANISMI DELL'UNIONE EUROPEA	0	0	0	5	2	7	1	4	5	8	3	11	23				
Imprese comuni ed EIT			0	0	0	25	4	29	72	20	92	49	74	123	244				
BBI	Bruxelles, BE	IMPRESA COMUNE SULLE BIOINDUSTRIE	0	0	0	0	0	0	2	3	5	3	2	5	10				
Clean Sky	Bruxelles, BE	IMPRESA COMUNE CLEAN SKY	0	0	0	1	0	1	1	3	4	1	0	1	6				
ECSEL	Bruxelles, BE	IMPRESA COMUNE COMPONENTI E SISTEMI ELETTRONICI	0	0	0	5	0	5	7	2	9	1	1	2	16				
EIT	Budapest, HU	ISTITUTO EUROPEO DI INNOVAZIONE E TECNOLOGIA	0	0	0	4	1	5	4	4	8	5	1	6	19				
F4E	Barcellona, ES	IMPRESA COMUNE EUROPEA PER ITER E LO SVILUPPO DELL'ENERGIA DA FUSIONE	0	0	0	12	2	14	48	4	52	31	64	95	161				
FCH2	Bruxelles, BE	IMPRESA COMUNE "CELLE A COMBUSTIBILE E IDROGENO 2"	0	0	0	1	0	1	0	1	1	0	1	1	3				
IMI2	Bruxelles, BE	IMPRESA COMUNE PER L'INIZIATIVA IN MATERIA DI MEDICINALI INNOVATIVI 2	0	0	0	1	0	1	8	0	8	0	1	1	10				
SESAR	Bruxelles, BE	IMPRESA COMUNE SESAR	0	0	0	0	0	0	0	0	0	3	1	4	4				
S2R	Bruxelles, BE	SHIFT2RAIL	0	0	0	1	1	2	2	3	5	5	3	8	15				
Agenzie esecutive			3	12	15	333	49	382	447	257	704	468	287	755	1 856				
CHAFEA	Lussemburgo, LU	AGENZIA ESECUTIVA PER I CONSUMATORI, LA SALUTE, L'AGRICOLTURA E LA SICUREZZA ALIMENTARE	0	1	1	8	0	8	6	5	11	19	11	30	50				
EACEA	Bruxelles, BE	AGENZIA ESECUTIVA PER L'ISTRUZIONE, GLI AUDIOVISIVI E LA CULTURA	2	2	4	63	9	72	99	64	163	74	23	97	336				
ERCEA	Bruxelles, BE	AGENZIA ESECUTIVA DEL CONSIGLIO EUROPEO DELLA RICERCA	0	2	2	70	15	85	82	56	138	80	56	136	361				
EASME	Bruxelles, BE	AGENZIA ESECUTIVA PER LE PICCOLE E LE MEDIE IMPRESE	0	2	2	29	5	34	88	40	128	106	73	179	343				
INEA	Bruxelles, BE	AGENZIA ESECUTIVA PER L'INNOVAZIONE E LE RETI	0	0	0	34	4	38	43	29	72	63	39	102	212				
REA	Bruxelles, BE	AGENZIA ESECUTIVA PER LA RICERCA	1	5	6	129	16	145	129	63	192	126	85	211	554				
Totale			7	50	57	599	104	703	1 039	500	1 539	952	744	1 696	3 995				

Tabella 23a - Distribuzione per nazionalità per ciascuna agenzia o impresa comune/EIT nel 2017

	A	T	BE	BG	CY	CZ	DE	DK	EE	EL	ES	FI	FR	HR	HU	IE	IT	LT	LU	LV	MT	NL	PL	PT	RO	SE	SI	SK	UK	Altr	Total					
Agenzie decentrate	14	42	71	2	2	7	69	17	2	13	23	4	11	7	11	48	1	21	3	1	0	17	7	65	11	3	1	2	60	101	1768					
ACER	Lubiana, SI	AGENZIA PER LA COOPERAZIONE TRA I REGOLATORI NAZIONALI DELL'ENERGIA																																		
Eu-LISA	Tallinn, EE; Strasburgo, FR	AGENZIA PER LA GESTIONE OPERATIVA DEI SISTEMI IT SU LARGA SCALA NELLO SPAZIO DI LIBERTÀ, SICUREZZA E GIUSTIZIA																																		
EFCFA	Vigo, ES	AGENZIA EUROPEA DI CONTROLLO DELLA PESCA																																		
UCVV	Angers, FR	UFFICIO COMUNITARIO DELLE VARIETÀ VEGETALI																																		
Eu-OSHA	Bilbao, ES	AGENZIA EUROPEA PER LA SICUREZZA E LA SALUTE SUL LAVORO																																		
EASO	La Valletta, MT	UFFICIO EUROPEO DI SOSTEGNO PER L'ASILO																																		
AESA	Colonia, DE	AGENZIA EUROPEA PER LA SICUREZZA AEREA																																		
ABE	Londra, UK	AUTORITÀ BANCARIA EUROPEA																																		
FRONTEX	Varsavia, PL	AGENZIA EUROPEA DELLA GUARDIA DI FRONTIERA E COSTIERA																																		
ECDC	Stoccolma, SE	CENTRO EUROPEO PER LA PREVENZIONE E IL CONTROLLO DELLE MALATTIE																																		
CEDEFOP	Salonicco, EL	CENTRO EUROPEO PER LO SVILUPPO DELLA FORMAZIONE PROFESSIONALE																																		
ECHA	Helsinki, FI	AGENZIA EUROPEA PER LE SOSTANZE CHIMICHE																																		
AEA	Copenaghen, DK	AGENZIA EUROPEA DELL'AMBIENTE																																		
EFSA	Parma, IT	AUTORITÀ EUROPEA PER LA SICUREZZA ALIMENTARE																																		
EUROFOUND	Dubino, IE	FONDAZIONE EUROPEA PER IL MIGLIORAMENTO DELLE CONDIZIONI DI VITA E DI LAVORO																																		
GSA	Praga, CZ	AGENZIA DEL GNSS EUROPEO																																		
EIGE	Vilnius, LT	ISTITUTO EUROPEO PER L'UGUAGLIANZA DI GENERE																																		
EIOPA	Francoforte s. M., DE	AUTORITÀ EUROPEA DELLE ASSICURAZIONI E DELLE PENSIONI AZIENDALI E PROFESSIONALI																																		
EMSA	Lisbona, PT	AGENZIA EUROPEA PER LA SICUREZZA MARITTIMA																																		
EMA	Londra, UK	AGENZIA EUROPEA PER I MEDICINALI																																		
OEDT	Lisbona, PT	OSSERVATORIO EUROPEO DELLE DROGHE E DELLE TOSSICODIPENDENZE																																		
EUROPOL	L'Aia, NL	UFFICIO EUROPEO DI POLIZIA																																		
ESMA	Parigi, FR	AUTORITÀ EUROPEA DEGLI STRUMENTI FINANZIARI E DEI MERCATI																																		
ETF	Torino, IT	FONDAZIONE EUROPEA PER LA FORMAZIONE																																		
EUROJUST	L'Aia, NL	UNITÀ EUROPEA DI COOPERAZIONE GIUDIZIARIA																																		
FRA	Vienna, AT	AGENZIA DELL'UNIONE EUROPEA PER I DIRITTI FONDAMENTALI																																		
CEPOL	Budapest, HU	AGENZIA DELL'UNIONE EUROPEA PER LA FORMAZIONE DELLE AUTORITÀ DI CONTRASTO																																		
ENISA	Heraklion, EL	AGENZIA DELL'UNIONE EUROPEA PER LA SICUREZZA DELLE RETI E DELL'INFORMAZIONE																																		
ERA	Valenciennes, FR	AGENZIA DELL'UNIONE EUROPEA PER LE FERROVIE																																		
EUIPO	Alicante, ES	UFFICIO DELL'UNIONE EUROPEA PER LA PROPRIETÀ INTELLETTUALE																																		
BEREC	Riga, LV	UFFICIO DELL'ORGANISMO DEI REGOLATORI EUROPEI DELLE COMUNICAZIONI ELETTRONICHE																																		
CdT	Lussemburgo, LU	CENTRO DI TRADUZIONE DEGLI ORGANISMI DELL'UNIONE EUROPEA																																		
Imprese comuni ed EIT	0	21	4	1	5	6	0	2	7	70	1	19	0	18	1	36	2	0	0	0	1	7	9	11	1	1	1	6	19	249						
BBi	Bruxelles, BE	IMPRESA COMUNE SULLE BIODINDUSTRIE																																		
Clean Sky	Bruxelles, BE	IMPRESA COMUNE CLEAN SKY																																		
ECSEL	Bruxelles, BE	IMPRESA COMUNE COMPONENTI E SISTEMI ELETTRONICI																																		
EIT	Budapest, HU	ISTITUTO EUROPEO DI INNOVAZIONE E TECNOLOGIA																																		
FAE	Barcellona, ES	IMPRESA COMUNE EUROPEA PER ITER E LO SVILUPPO DELL'ENERGIA DA FUSIONE																																		
FCH2	Bruxelles, BE	IMPRESA COMUNE "CELLE A COMBUSTIBILE E IDROGENO 2"																																		
IMIZ	Bruxelles, BE	IMPRESA COMUNE PER L'INIZIATIVA IN MATERIA DI MEDICINALI INNOVATIVI 2																																		
SESAR	Bruxelles, BE	IMPRESA COMUNE SESAR																																		
S2R	Bruxelles, BE	SHIFT2RAIL																																		
Agenzie esecutive	13	40	68	6	7	54	3	4	11	6	15	9	1	16	1	7	28	4	28	1	7	4	4	2	12	71	39	11	9	8	5	1	9	21	73	1732
CHAFEA	Lussemburgo, LU	AGENZIA ESECUTIVA PER I CONSUMATORI, LA SALUTE, L'AGRICOLTURA E LA SICUREZZA ALIMENTARE																																		
EACEA	Bruxelles, BE	AGENZIA ESECUTIVA PER L'ISTRUZIONE, GLI AUDIOVISIVI E LA CULTURA																																		
ERCEA	Bruxelles, BE	AGENZIA ESECUTIVA DEL CONSIGLIO EUROPEO DELLA RICERCA																																		
EASME	Bruxelles, BE	AGENZIA ESECUTIVA PER LE PICCOLE E LE MEDIE IMPRESE																																		
INEA	Bruxelles, BE	AGENZIA ESECUTIVA PER L'INNOVAZIONE E LE RETI																																		
REA	Bruxelles, BE	AGENZIA ESECUTIVA PER LA RICERCA																																		
Totale	27	47	14	3	12	9	20	1	25	6	46	5	29	1	8	7	18	94	2	53	5	5	0	4	9	10	75	11	24	4	2	4	2	87	193	3749

ALLEGATO I

Elenco di direzioni generali, servizi e uffici della Commissione europea al 31.12.2018

1. AGRI: Agricoltura e sviluppo rurale
2. BUDG: Bilancio
3. CdP-OSP: Comitato del personale - Organizzazioni sindacali e professionali rappresentative
4. CLIMA: Azione per il clima
5. CNECT: Reti di comunicazione, contenuti e tecnologie
6. COMM: Comunicazione
7. COMP: Concorrenza
8. DEVCO: Cooperazione internazionale e sviluppo
9. DGT: Traduzione
10. DIGIT: Informatica
11. EAC: Istruzione, gioventù, sport e cultura
12. ECFIN: Affari economici e finanziari
13. ECHO: Protezione civile e operazioni di aiuto umanitario europee (ECHO)
14. EMPL: Occupazione, affari sociali e inclusione
15. ENER: Energia
16. ENV: Ambiente
17. EPSC: Centro europeo di strategia politica
18. EPSO: Ufficio europeo di selezione del personale
19. ESTAT: Eurostat
20. FISMA: Stabilità finanziaria, servizi finanziari e Unione dei mercati dei capitali
21. FPI: servizio degli strumenti di politica estera
22. GROW: Mercato interno, industria, imprenditoria e PMI
23. HOME: Migrazione e affari interni
24. HR: Risorse umane e sicurezza
25. IAS: servizio di audit interno
26. JRC: Centro comune di ricerca
27. JUST: Giustizia e consumatori
28. MARE: Affari marittimi e pesca
29. MOVE: Mobilità e trasporti
30. NEAR: Politica di vicinato e negoziati di allargamento
31. OIB: Ufficio per le infrastrutture e la logistica a Bruxelles
32. OIL: Ufficio per le infrastrutture e la logistica a Lussemburgo
33. OLAF: Ufficio europeo per la lotta antifrode
34. OP: Ufficio delle pubblicazioni
35. PMO: Ufficio di gestione e liquidazione dei diritti individuali
36. REGIO: Politica regionale e urbana
37. RTD: Ricerca e innovazione
38. SANTE: Salute e sicurezza alimentare
39. SCIC: Interpretazione
40. SG: segretariato generale
41. SJ: servizio giuridico
42. TAXUD: Fiscalità e unione doganale
43. TF50: task force per la preparazione e la conduzione dei negoziati con il Regno Unito a norma dell'articolo 50 del TUE
44. TRADE: Commercio